



2021

Onsdag 6. januar



INSIDE OSLO BØRS

TEKNISK ANALYSE RAPPORT



MARKEDSKOMMENTAR

Varsel om en kommende prisøkning.

Fra og med 1 februar øker abonnementsprisen på Inside Oslo Børs fra 249,- til 349,-.

Du har fortsatt din egen analytiker som bruker 50+ timer per uke til å screene gjennom markedet etter muligheter og trusler.

Chatten & kommende webinar analyser vil fortsatt være gratis for abonnenter av Inside Oslo Børs. Det vil bli mer fokus på dette produktet i 2021.

- Det som jeg kaller brekkstang-effekten er psykologi.
- Investorer får først et initielt sjokk.
- Usikker på om mandagen kvalifiserer som et sjokk.
- De blir som vanlig reddet av dipp kjøperne som ser på nedgangen som en gavepakke.
- Investorer selger ikke.
- De er fortsatt komfortable og er preget av at nedganger blir kjøpt og ikke utvikler seg til noe farlig.
- Markedet/aksjen går litt opp igjen og mange puster lettet ut for at de ikke solgte.
- De som kjøpte mer har en god følelse.
- Pulsen går ned igjen men så kommer det et nytt sjokk som tar ut bunnen fra det første sjokket.
- Med ett får investorer noe helt annet å forholde seg til.
- Det går ikke som vanlig og slikt skaper usikkerhet.
- Dette skulle jo ikke inntreffe, men fortsatt er de usikre på å selge.
- Det faller videre, pulsen går opp og det skapes usikkerhet.
- Fallet begynner å skremme, de begynner å selge og det skaper en akselererende effekt i et marked hvor alle er posisjonert for oppgang og har kjøpt.
- Det kan igjen skape en spiraleffekt og korreksjon blir et faktum.
- Det er ikke alltid at et initielt sjokk utvikler seg på denne måten, men jeg er på vakt når investorer blir tatt off-guard langt ut i en oppgang/trend.
- Det kan i mange tilfeller endre på hvordan mange tenker etter slike sjokk.
- Det er nok av gamma eksponering og spekulasjon til å snu dette markedet på en 5-øring gitt det kommer noe som samler flokken på salgssiden.

Gamma Exposure

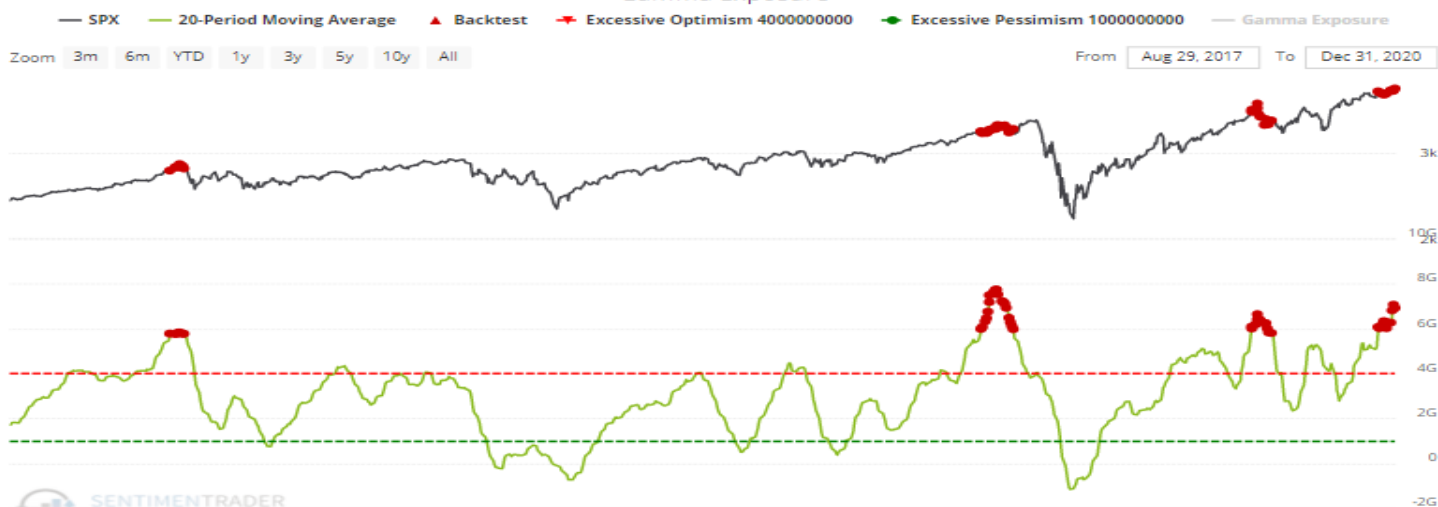

	Jan '18	May '18	Sep '18	Jan '19	May '19	Sep '19	Jan '20	May '20	Sep '20
Average Returns		1 Week Later (%)	2 Weeks Later (%)	1 Month Later (%)	2 Months Later (%)	3 Months Later (%)	6 Months Later (%)	1 Year Later (%)	
Median Returns		-0.66%	-1.55%	-1.12%	-11.86%	-6.98%	-1.77%	-3.44%	
Win Rate		-0.44%	-0.70%	-1.34%	-8.52%	-10.20%	-1.88%	-6.07%	
		48%	36%	46%	15%	31%	7%	12%	

Options market data has been troubling for a while, and while stocks have levitated, the danger hasn't gone away. By the looks of things, it's gotten even worse. The most reliable sentiment measures tend to be those that focus on real money and leveraged instruments. That's when emotion has the greatest impact. When we look at some of the [most leveraged vehicles](#) available to investors, there is widespread evidence of extreme speculation. It would be awfully rare for markets to accommodate that with gains.

2021 - NÆR REKORD BELÅNING

- Ingen timingindikator - men når det feiler (og det vil det gjøre) vil belåningen sørge for at det vil falle langt, langt mer enn de fleste tror...
- Men ikke før det er kraftig oversolgt og margin calls kommer i spill.
- Mange kommer nå inn omkring det som kan bli en topp, juryen er fortsatt ute på det, men det betyr også at mange ikke har cash igjen til å møte margin calls - da må de selge aksjer for å imøtekomme det økte sikkerhetskravet.
- Det bryter sjelden ned før markedet er kraftig oversolgt.
- Nøkkelen til bruk av informasjonen om nær rekordhøy belåning er altså å vente på neste gang markedet blir kraftig oversolgt!- da vil den kunne få stor effekt hvis det faller mer til tross for den kraftige oversolgt posisjonen.
- Eller vil sentralbanken klare å holde tyren ved hornene?
- Tror jeg ikke, det falt 35 % i mars så hvis det begynner å balle på seg vil de ikke klare å stoppe det...bare reparere på nytt i etterkant...
- Alle mine sentimentindikatorer, som jeg har brukt de siste 20 årene, står i taket og de aller fleste er ekstreme. Det betyr imidlertid ikke at de kan bli mer ekstreme.
- Sentiment er ikke en timingindikator, men gir et bilde av tilstanden i markedet.
- Når pendelen igjen kommer tilbake etter en situasjon med ekstremt sentiment vil nedgangen bli kraftigere enn hva mange tror.
- Er ikke komfortabel med dette markedet (har ikke vært det en stund). Er dårlig til å trade slike boble markeder!
- Den høye belåningen sier alt om hvor bull investorer nå er...
- De er super long + belåningen er i tillegg nær rekordnivåer.
- Er ikke alle da snart posisjonert og det til de grader? Kan selvfølgelig bli mer ekstremt, men følg nå indikatorer tett da det vil bli gitt advarsler.
- Og kommer det en brekkstang-effekt kan det bli starten på en litt mer slitsom periode.

S&P - MEST OVERKJØPT PÅ OVER 20 ÅR!

- S&P har hatt de 3 mest overkjøpte markeder målt med avstanden til 12 mnd. snittet de siste 20 år siden 2018.
- Alle er som kjent positive, men det kan bli mer ekstremt.
- Rent chart teknisk er S&P inne i den mest voldsomme oppgangen de siste 20 år.
- Tiden vil vise om dette vil vedvare eller ikke.
- **Vi har som nevnt ikke noe å henge ett bekreftet salg på foreløpig.**

\$SPX S&P 500 Large Cap Index INDX

5-Jan-2021 1:58pm

Open 3764.81 High 3769.99 Low 3662.71 Last 3721.48 Volume 2.7B Chg -34.59 (-0.92%)

© StockCharts.com

\$SPX (Monthly) 3721.48

MA(12) 3258.28

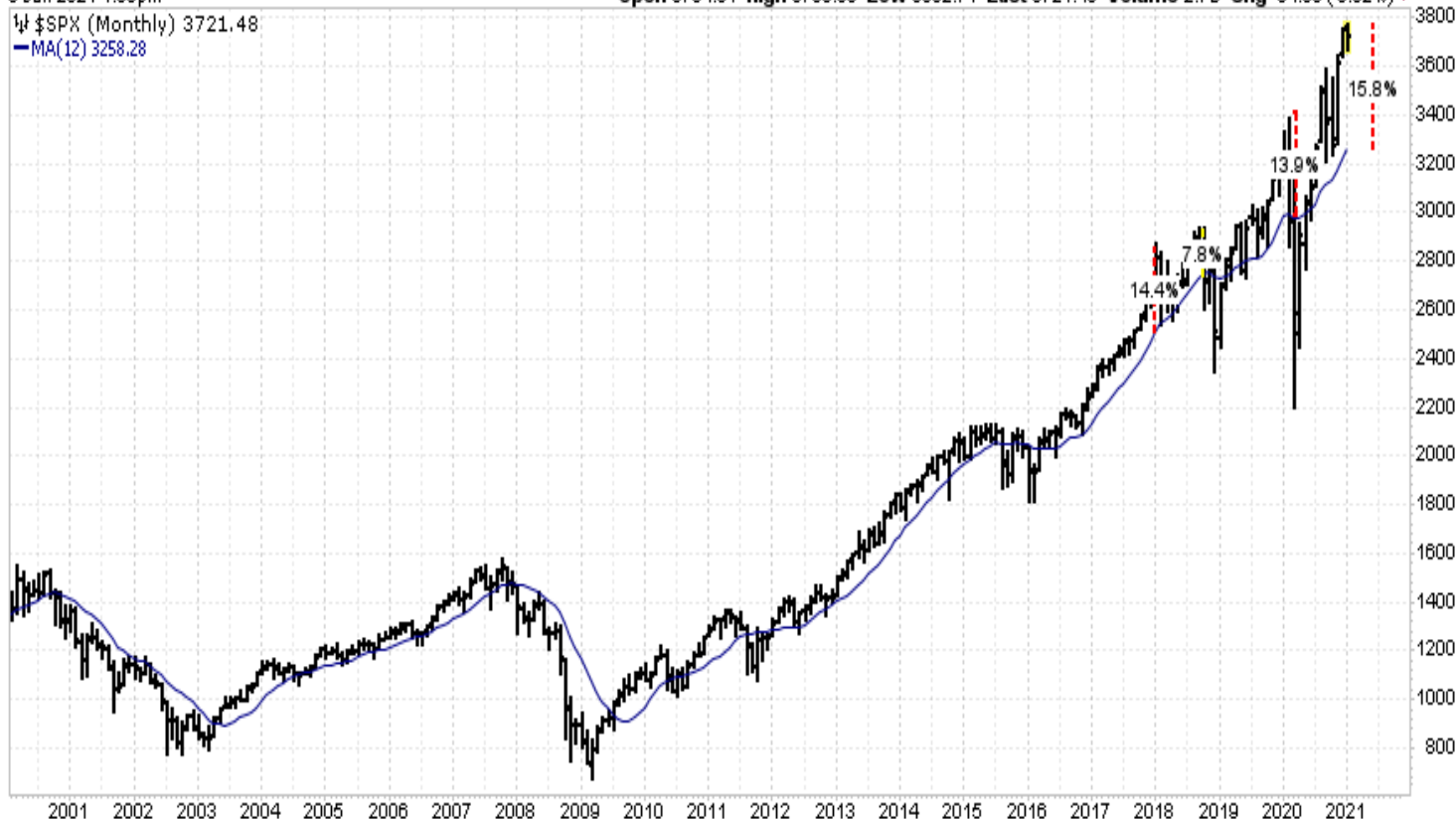

OSLO BØRS - POSITIVT MOMENTUM

- Oljeprisen fikk en mot-rekyl tirsdag, hvor nesten hele prisfallet ble hentet inn.
- Nytt PF kjøpsignal i Brent blir utløst ved kurser over 53, hvor kursmålet er opp mot 58, som er toppen av den lange nedtrenden i ukechartet.
- Klarer prisen å holde seg og etablere kjøpsignalet vil det se lovende ut for oljeselskapene på helt kort sikt.

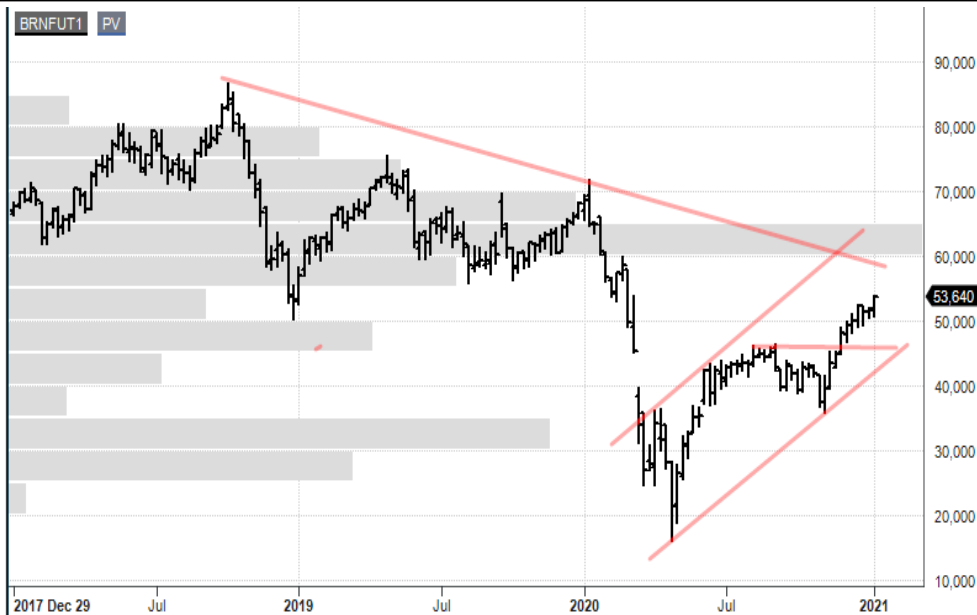

- Konsolideringen i XLE kan være over på helt kort sikt siden kursen har tatt ut toppene fra de siste 9 dager.
- Det er en del overliggende motstand slik at vi vet foreløpig ikke hvor mye juice det er oppgangen.
- XLE ble i januar stoppet av toppen av den lange nedtrenden i ukechartet.
- Det er altså en del overliggende motstand som må jobbes med før det er klar bane videre.



- Equinor ble trigget av USA sektoren og mot-rekyl i oljeprisen. Nesten hele prisfallet i oljen ble hentet inn tirsdag.
- Det utløses ikke noe nytt kjøpsignal før 152,20 blir tatt ut.
- Potensialet til kjøpsignalet er opp mot 168.
- Skulle Equinor bygge videre på tirsdagens styrke vil den se mer potent ut.

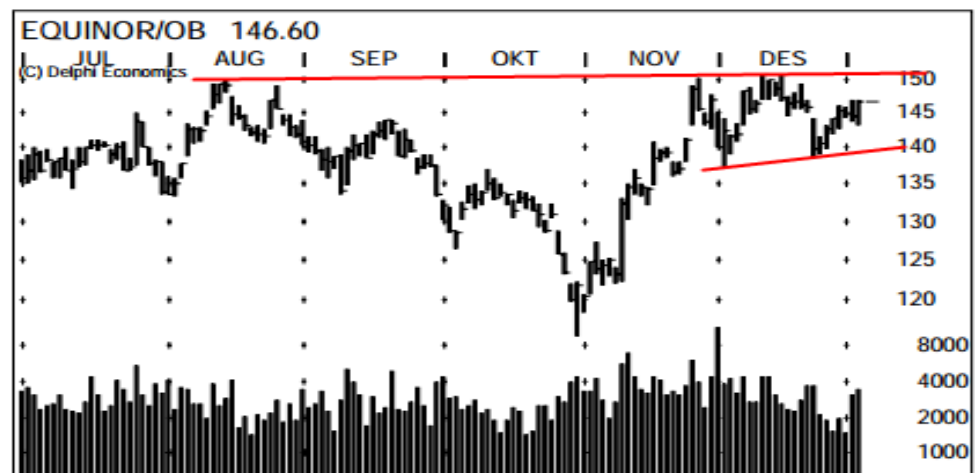

- Kahoot ble tilført et sterkt momentum igår.,
- Kjøpsignalet ved 101 ble utløst og potensialet er helt mot 132.
- Kahoot kan befinne seg i en akselerasjonsfase.
- Om en market cap på 48 mrd. er for mye får andre vurdere!



OSLO BØRS - POSITIVT MOMENTUM

- Scatec fosset også videre på tirsdag.
- Kursen ligger i kjøp fra 320, kursmålet er 376.
- Er altså drøye 10 kroner igjen før dette blir innfridd.
- Er kraftig overkjøpt, men det virker som ingenting stopper disse aksjene på kort sikt.
- Men de gir investorer få muligheter til å komme inn og kjøpe.
- Strikken er kraftig strukket, men er fortsatt i en klar opptrend.

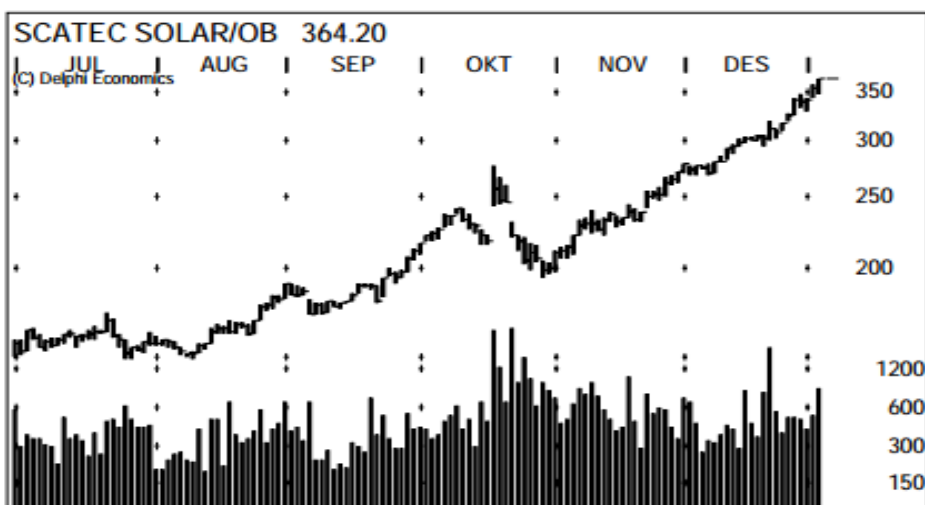

- AkerBP befinner seg også i en interessant posisjon gitt oljeaksjene i statene drar videre opp.
- Er omtrentlig på samme nivå som toppen i november.
- Har ikke utløst noen teknisk skade i løpet av denne konsolideringen.
- Siden den har gått gjennom en konsolideringsperiode kan den få fornyet momentum.
- Nytt kjøpssignal utløses ved 226,50 (over forrige topp), kursmålet er 263.

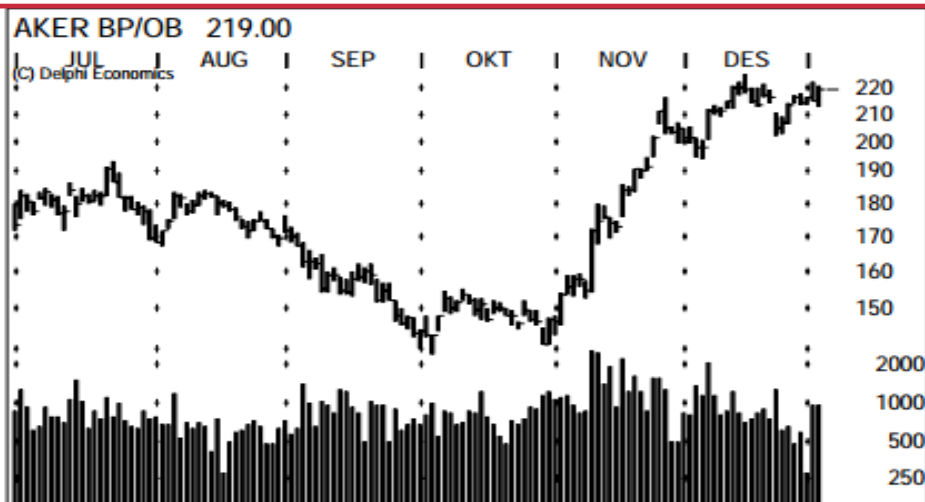

- Kongsberg Auto utløste det nevnte kjøpssignalet ved 0,37.
- Kursmålet er opp mot 0,43, som også er toppen av opptrenden samt toppen av den lange nedtrenden i ukechartet.
- Kan altså stikke videre mot 0,43 gitt det ikke kommer noen turbulens fra markedet.

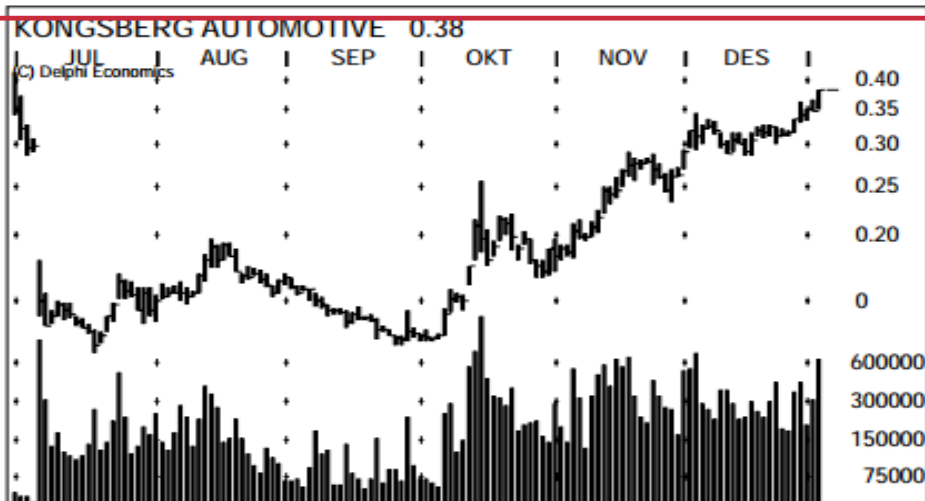

- Avance Gas fikk follow-through på kjøpssignalet gitt ved 43.
- Kursmålet har samtidig bli økt til 50-nivået.
- Her oppe vil den teste uke toppene fra begynnelsen av 2020.
- Det kan bidra med økt motstand og stoppe aksjen på kort sikt.

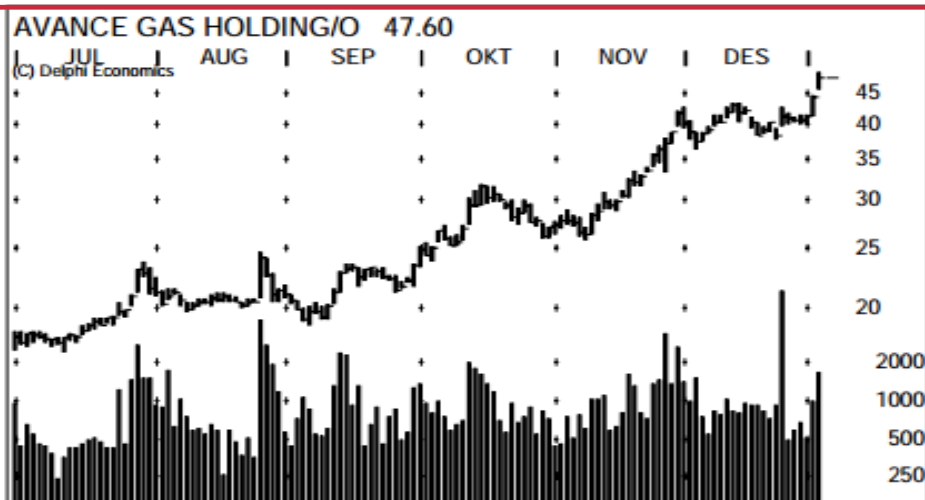

OSLO BØRS - POSITIVT MOMENTUM

- Det samme gjorde BWLPG.
- Kjøpssignalet gitt ved 61 fikk follow-through og kursmålet er opp mot 68.
- 68 ser nesten litt for lite ut tatt i betraktning det vanligvis høye momentumet i aksjen samt at kursen er ferdig med en måneds konsolidering sidelengs.
- Ser bra ut teknisk.

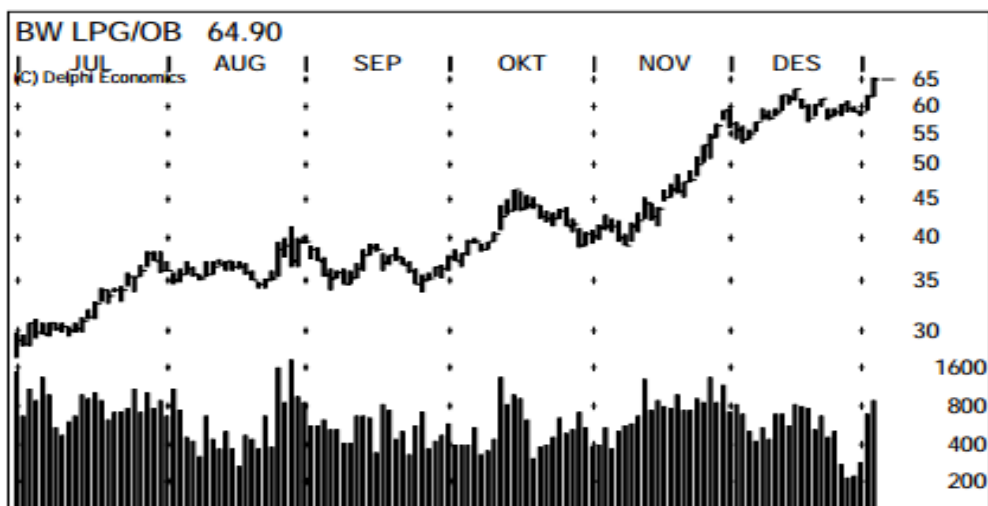

- FLNG henger litt etter, men ble tatt tak i på tirsdag.
- Den tekniske formasjonen ser god ut for en videre oppgang.
- Nytt kjøpsignal ble utløst ved oppgang forbi 77,40 og kursmålet er opp mot 87.
- Akkurat ferdig med en konsolidering i form av et bull-flagg.
- Bull-flagg er en positiv formasjon som indikerer akkumulering.
- FLNG ser bra ut teknisk og ligger i kjøp.

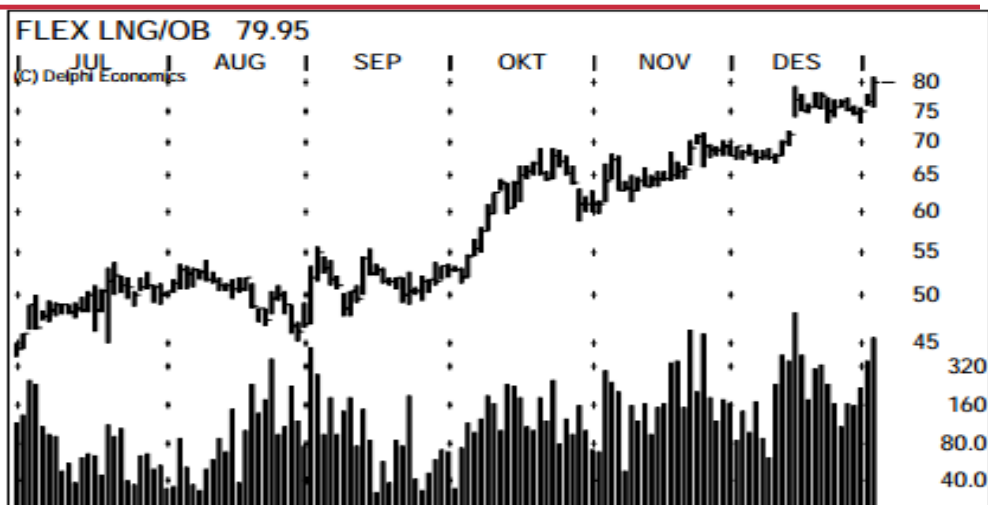

- DNO opphevet også mandagens negative key-reversal og ligger an til å bekrefte kjøpsignalet ved 7,10.
- Utfordringen er at potensialet til dette er kun opp mot 7,46.
- Enten er dette feil og potensialet er ikke bedre.
- Men skulle sektoren dra videre så øker potensialet trolig til inn på 8-nivået.

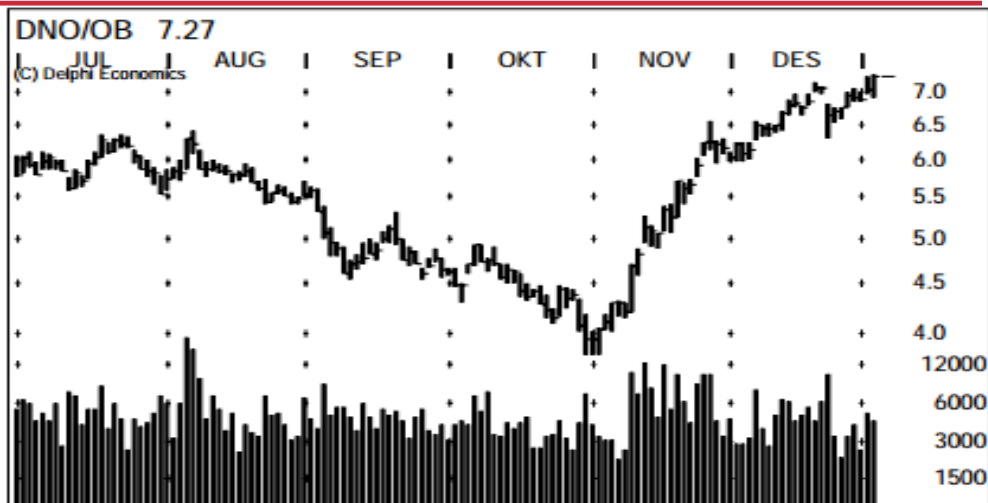

- ArcticZymes fikk også follow-through på kjøpsignalet gitt ved 65.
- Kursmålet til signalet er opp mot 85.
- Har tidligere fremvist bra med momentum når den begynner å stige.
- Ferdig med en konsolidering siden november slik at mange har fått solgt seg ut.
- Konsolideringen var kontrollert og det øker også potensialet.
- Ser bra ut og tirsdagens oppgang tok ut et sterkere motstandsnivå.

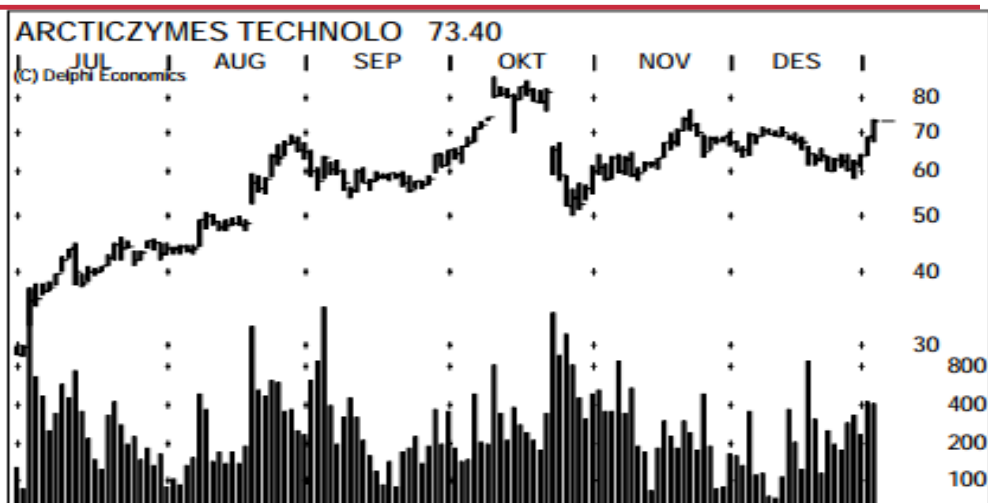

OSLO BØRS - NEGATIVT MOMENTUM

- NEL klarte ikke å bygge videre på momentumet fra mandag.
- Den falt heller ikke slik at den blir fortsatt akkumulert.
- Volumet var høyt og det kan bety at den begynner spinne på høyt volum.
- Mange investorer kommer altså inn høyt, hvilket er en klar risiko når den innleder en korreksjon.
- Utløser ikke noe salgssignal før den faller tilbake under 27,50.
- Da øker fallpotensialet til ca. 25 nivået.
- Er priset til 42 mrd. og om det er høyt nok får andre vurdere.
- Under tirsdagens bunn kan sentimentet endre seg til ned.

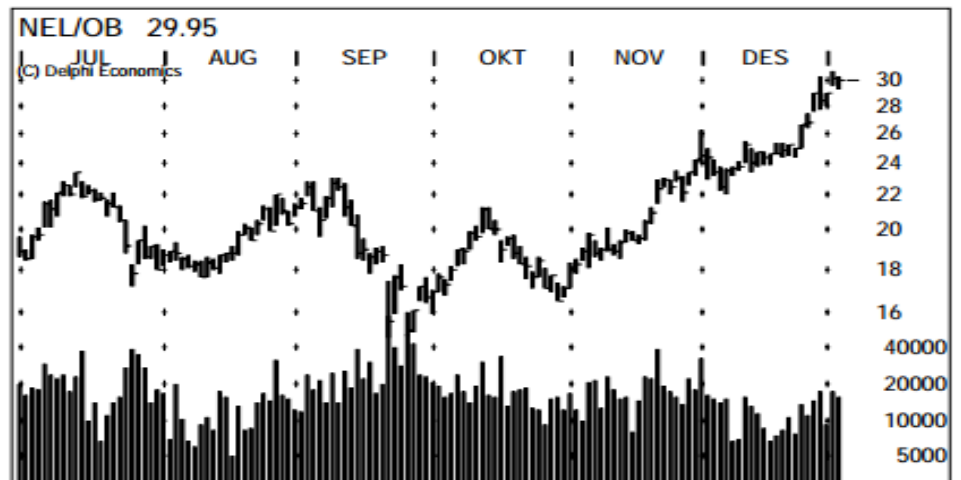

- Norwegian faller kraftig tilbake og utløste det nevnte salgssignalet ved 79,70.
- Kursmålet er ned mot 61.
- Dette viser faren med å bli liggende for lenge med aksjer som styres av momentum.
- De har en tendens til å falle av sin egen tyngde når mange har kjøpt høyt og den enten faller eller står stille. Investorer blir raskt utålmodige.
- På kun 4 dager har kursen falt fra 110 til 72 eller 34,5 %.
- Teknisk skade og vi holder oss unna!

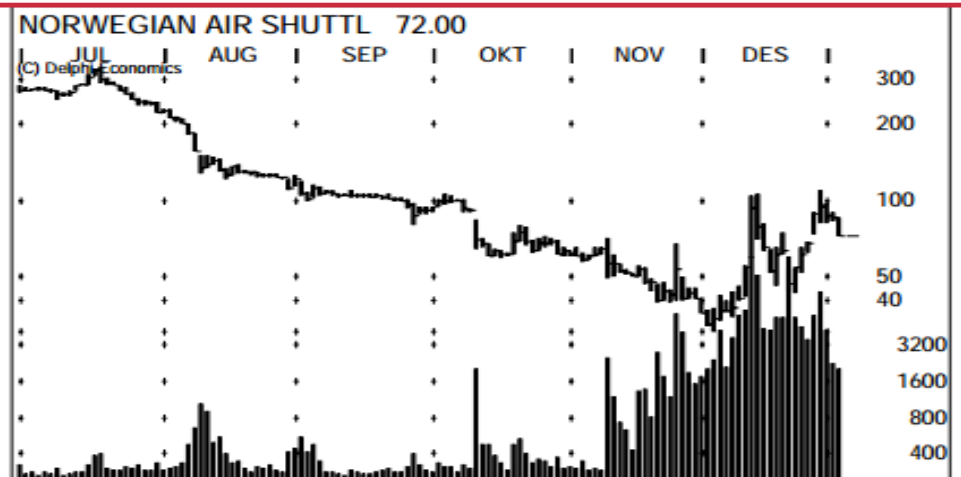

- Tomra har fått en trippel-topp og faller tilbake på høyt momentum.
- Mandagens reversal ble fulgt opp med tilsvarende nedgang.
- Har nå falt 30 kroner på to dager og det bør kunne få inn kjøp fra noen kortsiktige investorer.
- Nytt salgssignal blir imidlertid utløst ved 391,60, kursmål er foreløpig ukjent.
- Men rekyltrends fra midten av desember er brutt og vi har ikke et bra risk/reward setup.

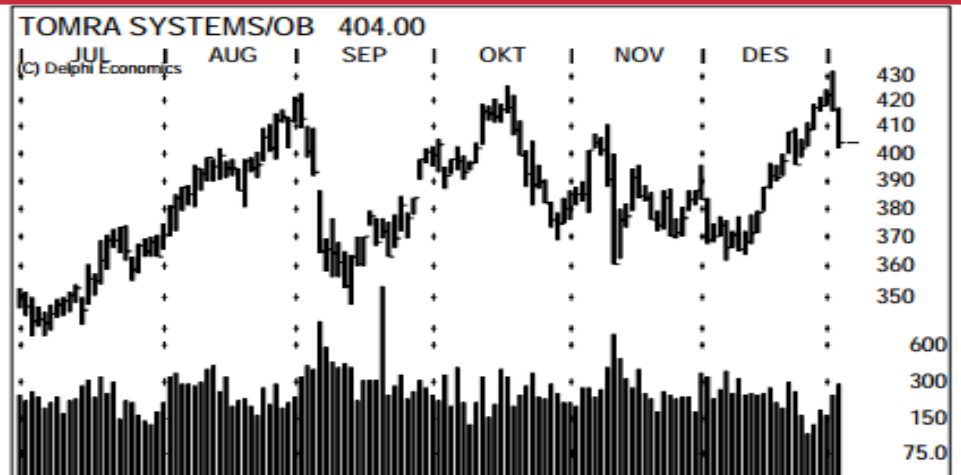

- Schibsted har trendet negativt siden oktober.
- En rekke med lavere topper og bunner.
- På tirsdag brøt indeksen under de siste 9 bunnene.
- Det har gitt et chart teknisk salgssignal og den ser ikke noe bra ut.
- Et objektive Point&Figure salg utløses ikke før kurser under 330, kursmål vil da være 296.
- Trenden er ned og vi har intet å henge et kjøp på.

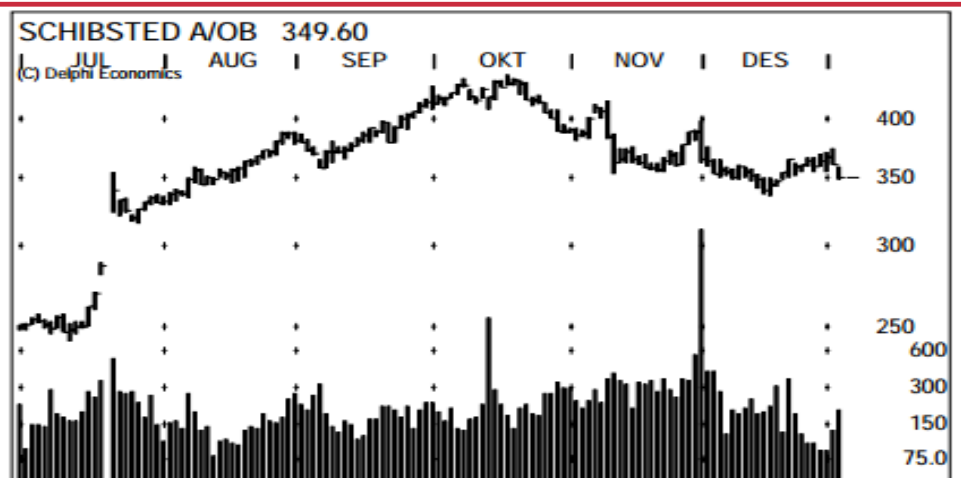

OSLO BØRS - % OVER 50 DAGER

OSLO BØRS LIKVIDE	% AVSTAND FRA 50 DAGERS GLIDENDE GJENNOMSNIITT									MOMENTUM														
	<==== -15%			-15% <==== -10%		-10% <==== -5%		-5% <==== 0		0 <==== +5%		+5% <==== 10%		10% <==== 15%		15% <====		AVSTANDEN FRA 50 DAGERS GLIDENDE GJENNOMSNIITT	RSI 14	HØY 1 MND	% FRA HØY	LAV 1 MND	% FRA LAV	CLOSE
	KRAFTIG ØYERIKT			HØYKRAFT ØYERIKT		ØYERIKT		NYTTÅL		NYTTÅL		ØYERIKT		HØYKRAFT ØYERIKT		KRAFTIG ØYERIKT								
KAHOT																56,3%	56%							
PGS																44,0%	44%	71	5,60	-3%	4,08	33%	5,43	
KOA																42,2%	42%	74	0,38	0%	0,29	34%	0,38	
AGAS																35,0%	35%	72	48,76	-2%	37,60	27%	47,60	
NEL																33,4%	33%	76	30,72	-3%	23,14	29%	29,95	
RECSI																29,4%	29%	61	17,80	-15%	9,85	54%	15,20	
IDEX																27,9%	28%	57	3,20	-13%	2,32	19%	2,77	
PHO																27,4%	27%	80	112,00	-3%	80,70	35%	108,80	
DNO																26,8%	27%	71	7,29	0%	6,30	15%	7,27	
NAS																26,5%	27%	53	110,00	-35%	34,50	109%	72,00	
BWLPG																25,0%	25%	67	65,50	-1%	57,20	13%	64,90	
ASA																24,3%	24%	75	128,00	-2%	98,00	28%	125,00	
AKER																23,9%	24%	82	583,00	1%	507,00	16%	590,00	
AKSO																23,0%	23%	58	18,10	-10%	14,16	15%	16,30	
BWO																22,3%	22%	65	41,16	-4%	34,78	13%	39,44	
ENTRA																21,7%	22%	77	197,20	-2%	168,50	15%	194,00	
ODL																20,5%	21%	64	18,02	-3%	16,10	8%	17,42	
VOW																18,7%	19%	62	39,35	-4%	29,55	28%	37,70	
QFUEL																17,9%	18%	58	67,00	-12%	45,05	31%	58,90	
CRAYN																17,3%	17%	72	133,80	-3%	103,60	25%	130,00	
NOD																16,6%	17%	68	143,00	-2%	125,10	12%	139,60	
TGS																15,8%	16%	63	139,35	-2%	121,50	12%	136,55	
AKRBP																15,3%	15%	64	224,80	-3%	201,80	9%	219,00	
GUGL												14,2%				14%	62	43,00	-3%	36,80	13%	41,50		
AZT												14,0%				14%	63	73,60	0%	58,20	26%	73,40		
NHY												12,9%				13%	58	40,76	-4%	37,57	4%	39,19		
PEXIP												12,5%				12%	68	72,40	-1%	56,11	27%	71,50		
BORR												11,5%				12%	45	11,20	-34%	7,26	1%	7,35		
SUBC												10,5%				10%	56	90,22	-3%	81,06	8%	87,64		
LSG												10,4%				10%	61	62,06	-3%	54,20	11%	59,96		
AUSS												9,1%				9%	59	89,50	-4%	80,45	7%	86,10		
BAKKA												8,4%				8%	69	627,50	-1%	540,00	15%	620,50		
BGBIO												8,1%				8%	53	36,85	-10%	31,25	6%	33,10		
HEX												7,7%				8%	54	57,90	-6%	46,90	16%	54,40		
PCIB												7,7%				8%	49	31,00	-12%	25,55	7%	27,35		
GSF												7,6%				8%	56	85,70	-5%	73,95	10%	81,30		
OBXX												6,9%				7%	62	83,00	-2%	78,00	4%	81,36		
KOG												6,4%				6%	59	177,40	-2%	165,40	5%	173,60		
EQNR												5,8%				6%	57	150,95	-3%	138,55	6%	146,60		
MOWI												5,5%				6%	55	192,90	-4%	176,30	5%	184,90		
DNB												5,4%				5%	53	168,85	-4%	156,60	3%	161,80		
TOM												4,6%				5%	55	432,20	-7%	364,10	11%	404,00		
ELK												4,4%				4%	47	29,40	-7%	26,72	2%	27,30		
EPR												4,3%				4%	58	52,45	-3%	47,36	8%	51,05		
MING												4,2%				4%	57	98,00	-2%	90,90	6%	96,50		
BONHR												3,8%				4%	51	245,50	-4%	228,00	3%	235,00		
STB												3,5%				4%	51	64,98	-4%	59,52	5%	62,30		
YAR												1,6%				2%	55	366,50	-2%	344,20	5%	360,70		
B2H												1,5%				2%	48	7,80	-10%	6,60	6%	7,00		
SALM												1,0%				1%	53	511,40	-4%	452,90	9%	493,00		
GJF												-1,0%				-1%	48	191,70	-2%	183,30	2%	187,70		
NOFI												-1,0%				-1%	47	74,50	-7%	65,95	5%	69,40		
FRO												-2,5%				-2%	46	61,80	-10%	53,70	4%	55,70		
ORK												-2,5%				-2%	44	87,90	-3%	83,74	1%	84,88		
XXL												-2,9%				-3%	53	19,93	-1%	17,84	11%	19,79		
ADE												-3,5%				-3%	44	147,60	-7%	125,50	9%	136,80		
TEL												-4,0%				-4%	37	154,65	-7%	144,25	0%	144,20		
SCHA												-5,5%				-5%	44	429,00	-19%	335,40	4%	349,60		
SCANA												-13,0%				-13%	45	2,66	-14%	1,98	15%	2,28		
OBXXD												-13,8%				-14%	35	23,04	-8%	20,48	3%	21,16		

Det ekstreme kan bli mer ekstremt. Det er en rekke selskaper som nå er kraftig overkjøpt i forhold til 50 dager snittet. Altså er det skapt mange gevinster. Mange har fått kjøpt seg inn, er posisjonert og det kan gjøre markedet sårbart hvis noe uventet skulle inntreffe.



OSLO BØRS - MEST OVERKJØPT - RSI 14

RSI 14 MOMENTUM INDIKATOR						MOMENTUM					
OSLO BØRS LIKVIDE	OVERSOLGT	NØYTRAL- NEG BIAS	OVERKJØPT	KRAFTIG OVERKJØPT	AVSTANDEN FRA 50 DAGERS GLIDENDE GJENNOMSNIITT	RSI 14	HØY 1 MND	% FRA HØY	LAV 1 MND	% FRA LAV	CLOSE
AKER				82	23,3 %	82	583,00	1 %	507,00	16 %	590,00
PHO				80	27,5 %	80	112,00	-3 %	80,70	35 %	108,80
ENTRA				77	21,2 %	77	197,20	-2 %	168,50	15 %	194,00
NEL				76	33,4 %	76	30,72	-3 %	23,14	29 %	29,95
ASA				75	23,7 %	75	128,00	-2 %	98,00	28 %	125,00
KOA				74	42,2 %	74	0,38	0 %	0,29	34 %	0,38
AGAS				72	35,0 %	72	48,76	-2 %	37,60	27 %	47,60
CRAYN				72	16,9 %	72	133,80	-3 %	103,60	25 %	130,00
DNO				71	26,8 %	71	7,29	0 %	6,30	15 %	7,27
PGS				71	42,8 %	71	5,60	-3 %	4,08	33 %	5,43
BAKKA			69		8,4 %	69	627,50	-1 %	540,00	15 %	620,50
NOD			68		16,2 %	68	143,00	-2 %	125,10	12 %	139,60
PEXIP			68		12,2 %	68	72,40	-1 %	56,11	27 %	71,50
BWLPG			67		25,0 %	67	65,50	-1 %	57,20	13 %	64,90
BWO			65		21,7 %	65	41,16	-4 %	34,78	13 %	39,44
AKRBP			64		15,0 %	64	224,80	-3 %	201,80	9 %	219,00
ODL			64		20,0 %	64	18,02	-3 %	16,10	8 %	17,42
AZT			63		14,0 %	63	73,60	0 %	58,20	26 %	73,40
TGS			63		15,5 %	63	139,35	-2 %	121,50	12 %	136,55
VOW			62		18,2 %	62	39,35	-4 %	29,55	28 %	37,70
OBXX			62		6,8 %	62	83,00	-2 %	78,00	4 %	81,36
GOGL			62		14,2 %	62	43,00	-3 %	36,80	13 %	41,50
LSG			61		10,2 %	61	62,06	-3 %	54,20	11 %	59,96
RECSI			61		28,6 %	61	17,80	-15 %	9,85	54 %	15,20
AUSS			59		8,9 %	59	89,50	-4 %	80,45	7 %	86,10
KOG			59		6,2 %	59	177,40	-2 %	165,40	5 %	173,60
AKSO			58		22,5 %	58	18,10	-10 %	14,16	15 %	16,30
QFUEL			58		17,9 %	58	67,00	-12 %	45,05	31 %	58,90
NHY			58		12,6 %	58	40,76	-4 %	37,57	4 %	39,19
EPR			58		4,2 %	58	52,45	-3 %	47,36	8 %	51,05
MING			57		4,1 %	57	98,00	-2 %	90,90	6 %	96,50
IDEX			57		27,2 %	57	3,20	-13 %	2,32	19 %	2,77
EQNR			57		5,8 %	57	150,95	-3 %	138,55	6 %	146,60
SUBC			56		10,2 %	56	90,22	-3 %	81,06	8 %	87,64
GSF			56		7,4 %	56	85,70	-5 %	73,95	10 %	81,30
YAR			55		1,6 %	55	366,50	-2 %	344,20	5 %	360,70
TOM			55		4,6 %	55	432,20	-7 %	364,10	11 %	404,00
MOWI			55		5,5 %	55	192,90	-4 %	176,30	5 %	184,90
HEX			54		7,6 %	54	57,90	-6 %	46,90	16 %	54,40
SALM			53		0,9 %	53	511,40	-4 %	452,90	9 %	493,00
NAS			53		26,5 %	53	110,00	-35 %	34,50	109 %	72,00
XXL			53		-2,8 %	53	19,93	-1 %	17,84	11 %	19,79
BGBIO			53		7,9 %	53	36,85	-10 %	31,25	6 %	33,10
DNB			53		5,4 %	53	168,85	-4 %	156,60	3 %	161,80
BONHR			51		3,7 %	51	245,50	-4 %	228,00	3 %	235,00
STB			51		3,5 %	51	64,98	-4 %	59,52	5 %	62,30
PCIB		49			7,5 %	49	31,00	-12 %	25,55	7 %	27,35
B2H		48			1,5 %	48	7,80	-10 %	6,60	6 %	7,00
GJF		48			-0,9 %	48	191,70	-2 %	183,30	2 %	187,70
NOFI		47			-1,0 %	47	74,50	-7 %	65,95	5 %	69,40
ELK		47			4,4 %	47	29,40	-7 %	26,72	2 %	27,30
FRO		46			-2,4 %	46	61,80	-10 %	53,70	4 %	55,70
BORR		45			11,3 %	45	11,20	-34 %	7,26	1 %	7,35
SCANA		45			-12,7 %	45	2,66	-14 %	1,98	15 %	2,28
SCHA		44			-5,5 %	44	429,00	-19 %	335,40	4 %	349,60
ADE		44			-3,5 %	44	147,60	-7 %	125,50	9 %	136,80
ORK		44			-2,4 %	44	87,90	-3 %	83,74	1 %	84,88
TEL		37			-4,0 %	37	154,65	-7 %	144,25	0 %	144,20
OBXXD		35			-13,6 %	35	23,04	-8 %	20,48	3 %	21,16

S&P 500 - DAG PERSPEKTIV

- Marketet fikk et nytt løft tirsdag, men siden indeksen fortsatt er under mandagens høy har vi ikke mottatt noen nye signaler for retning.
- Om indeksen settes opp for en mulig negativ brekkstang-effekt vil en slik oppgang kunne være ett ledd i denne.
- Går indeksen opp i ny all-time-high er fortsatt minste motstandsvei opp og betydningen av mandagens fall kan da være nøytralisert.
- Skulle indeksen mot formodning i løpet av kort tid falle tilbake og ta ut mandag og tirsdagens bunn har vi mottatt et setup for utvidet korreksjon.
- Juryen er fortsatt ute og ingen beslutning er fattet.



S&P 500 - 120 MIN PERSPEKTIV

- Ingen nye signaler er mottatt fra det kortere 120 min perspektivet.
- Indeksen har imidlertid kommet opp til 3 tidligere topper, hvor indeksen er blitt avvist.
- Juryen er fortsatt ute.

\$SPX S&P 500 Large Cap Index: INDX
5-Jan-2021

Open 3698.02 High 3737.83 Low 3695.07 Close 3726.86 Chg +26.21 (+0.71%)

© StockCharts.com

RSI 14 MOMENTUM

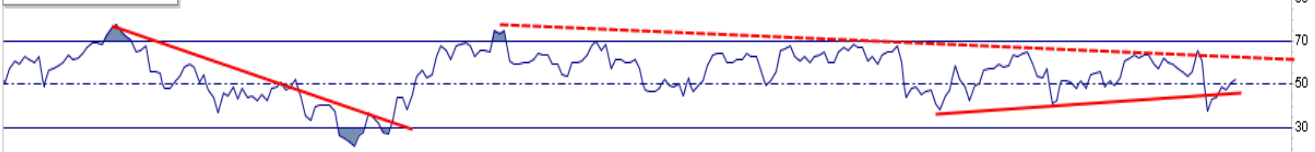

GLIDENDE TRENDER

EMA(50) 3710.59
EMA(34) 3717.15
EMA(20) 3720.63
EMA(9) 3719.29

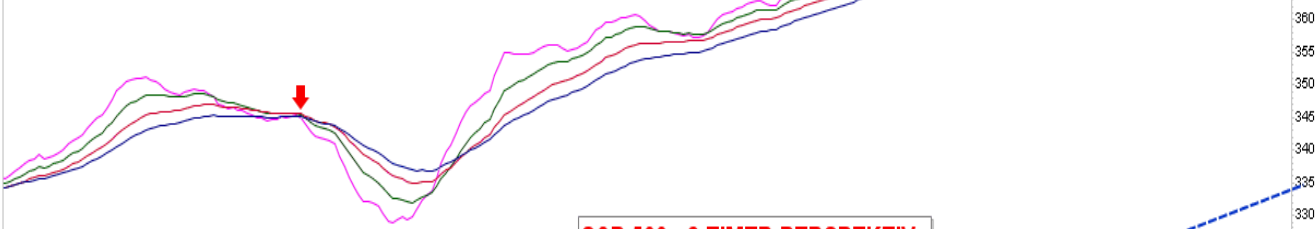

S&P 500 - 2 TIMER PERSPEKTIV

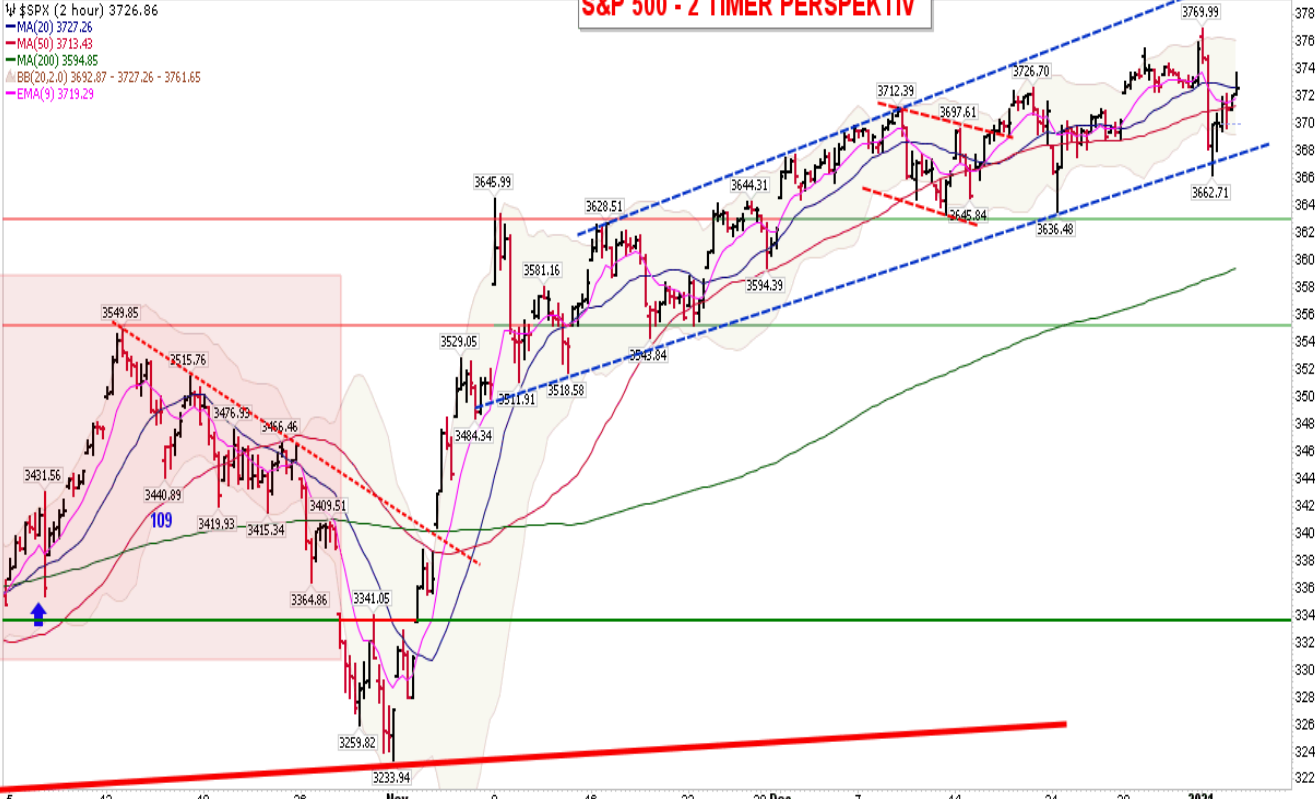

MACD TREND

2.794, -2.185

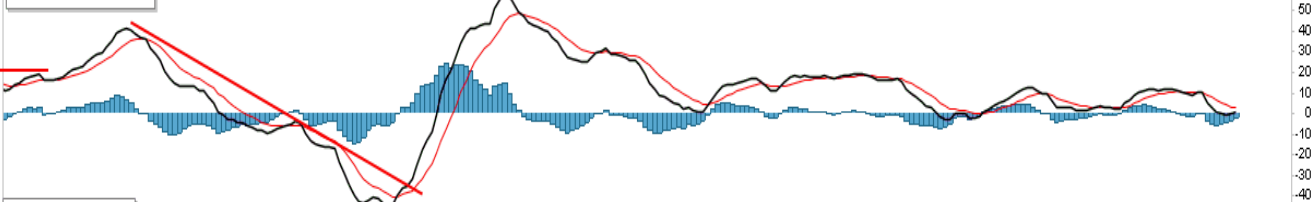

MOMENTUM

60(3) 63.10, 59.77

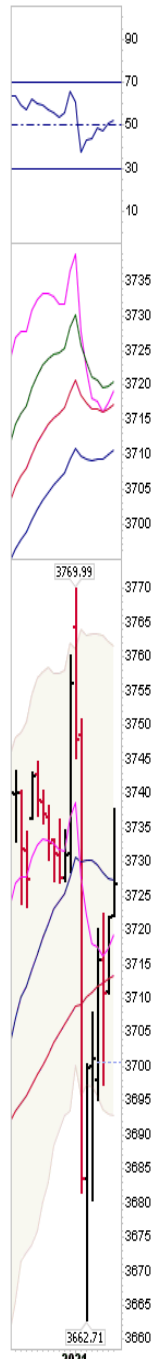
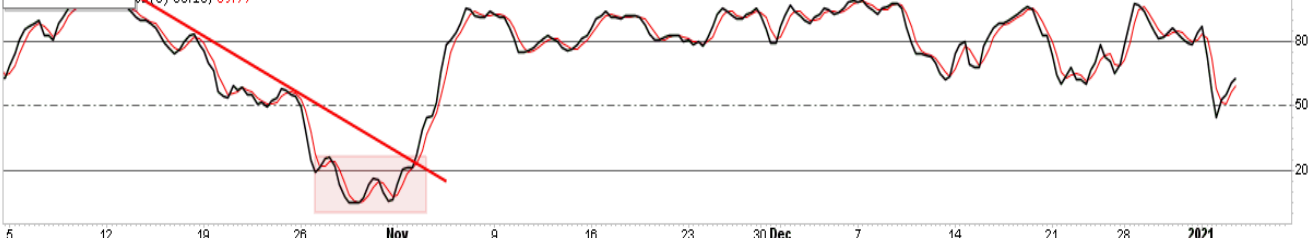

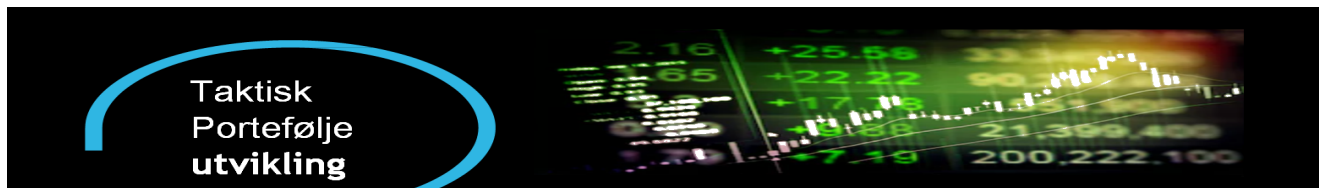

TAKTISK PORTEFØLJE

INSIDE OSLO BØRS

STRATEGISKE POSISJONER										
Dato	Aksje	Antall	Inngang	Kostpris	Kurs	Total verdi	Gevinst/Tap	Stop-loss	% fra stopp	
		0		0		0	0		#DIV/0!	
Eksponering		0		0		0	0		#DIV/0!	

TRADINGAKSJER - LONG										
Dato	Aksje	Antall	Inngang	Tot.kost	Kurs	Total verdi	Gevinst/Tap	% Gevinst/Tap	Stop-loss	% fra stopp
				0		0	0	#DIV/0!		#DIV/0!
Eksponering				0		0	0			

Total Long 0 0

TRADINGAKSJER - SHORT										
Dato	Shortposisjoner	Antall	Kurs	Tot.kost	Kurs	Total verdi	Gevinst/Tap	% Gevinst/Tap	Stop-loss	% fra stopp
				0	0,00	0	0	#DIV/0!		#DIV/0!
Total short				0		0	0			

			SISTE TRANSAKSJONER		
			Selskap	Avkastning	kr
PORTEFØLJE EKSPONERING - LONG			0	0	
TRADINGAKSJER - SHORT EKSPONERING			0	0	
BRUTTO EKSPONERING (STRATEGISKE + TRADING POSISJONER)			0		
NETTO EKSPONERING (LONG - SHORT POSISJONER)			0	0	
KONTANTBEHOLDNING			1 000 000		
+ REALISERT SOM KAN RE-INVESTERES			0		

GEVINST / TAP	REALISERT	UREALISERT	NETTO 2020	LONG	SHORT
2020	0	0	0	0	0

TAKTISK PORTEFØLJE			Oslo Børs	TAKTISK vs OSLO BØRS	
Avkastning 2018	20,3%	-0,5%	20,8%	Siden oppstart	
Avkastning 2019	10,9%	14,4%	-3,5%	49,7%	
Avkastning 2020	18,5%	1,5%	17,0%	Oslo Børs	
Avkastning 2021	0,0%	-0,7%	0,7%	14,7%	
Taktisk Portefølje siden 2018 vs. Oslo Børs Totalindeks				35,0%	

PHO	9,5%	12048
OBXBULL	9,2%	14170
OBXBULL	7,3%	36481
OBXBULL	8,2%	20700
PHO	0,3%	600
OBXBULL	-10,7%	-16100
OBXBULL	4,0%	26730
YARA	1,3%	1800
OBXBEAR	-3,4%	-5332
MOWI	-1,4%	-2040
OBXBEAR	4,7%	11868
Norsk Hydro	1,7%	2652
DnB	4,4%	7000
Equinor	2,2%	3410
DNO	9,8%	9900
Panoro	13,6%	21160
FRO	-2,7%	-4000
AkerBP	-4,4%	-6622
DNO	-11,1%	-16740
EQNR	3,1%	4725
MOWI	2,1%	3154
DNB	7,6%	11625
NHY	8,9%	14000
FRO	9,4%	14144
DNO	9,3%	13965
SUBC	5,5%	8250
OBXBEAR	5,6%	25281
OBXBEAR	-2,3%	-11662
DNB	-3,0%	-4600
YARA	0,3%	425
OBXBEAR	-3,6%	-7000
OBXBEAR	-9,2%	-18125
OBXBEAR	-0,5%	-1050
BWLPG	7,8%	13272
PHO	-3,0%	-9975
AkerBP	-0,6%	-1035
PHO	10,9%	16400
AkerBP	5,3%	8250
MOWI	5,7%	8900
TEL	-2,1%	-3360