

2022
Fredag 16. desember

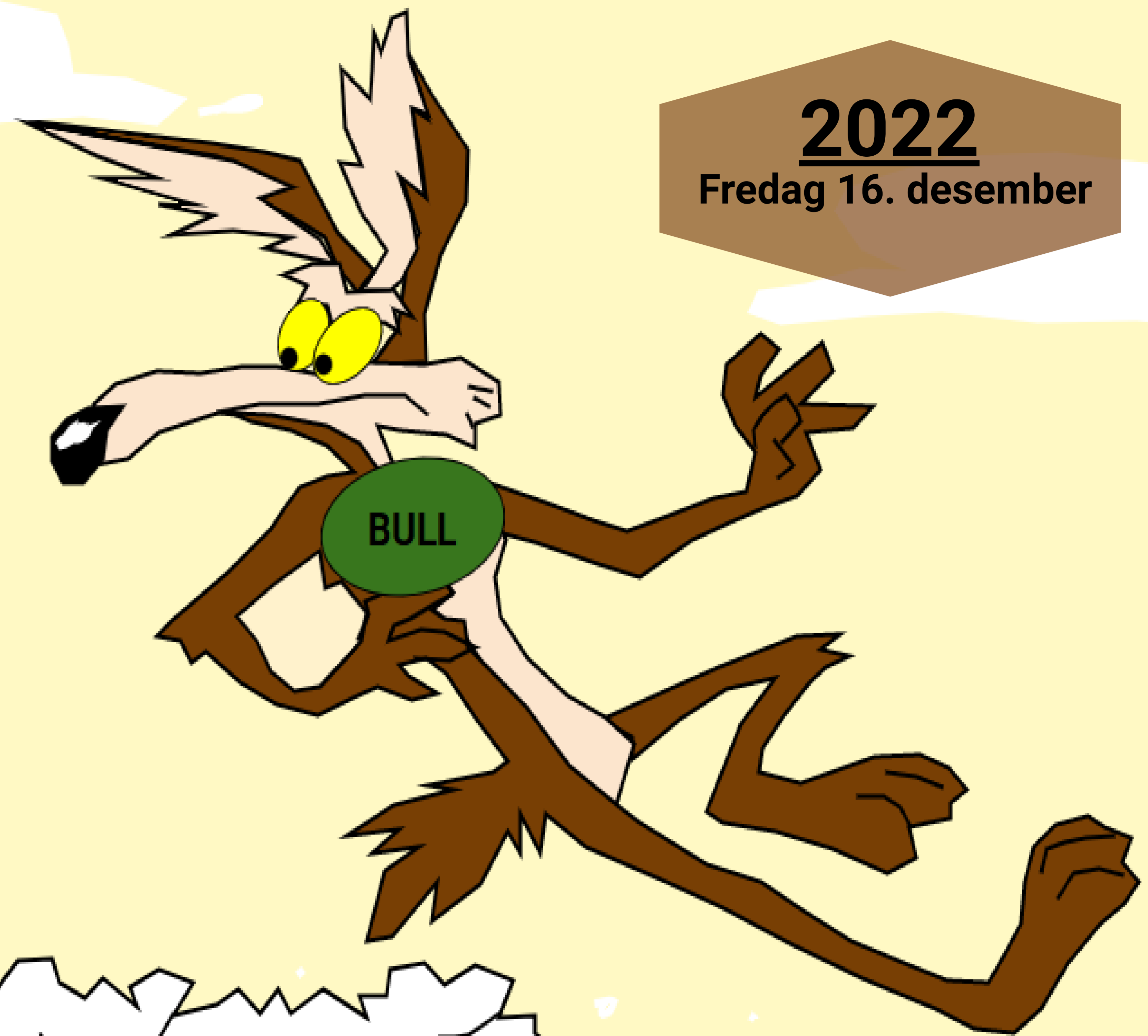

INSIDE OSLO BØRS

Teknisk Aksjeanalyse Rapport

S&P 500 & DET DAGLIGE TEKNISKE BILDET

Rent teknisk og trendmessig ser det ikke lovende ut for det korte tekniske bildet.

Om dette er en finte for å få ut investorer eller "the real deal" for et fall ned på 3600-tallet er for tidlig å konkludere.

Under 3850 og det kan komme på mer nedsidemomentum.



NASDAQ & DET DAGLIGE TEKNISKE BILDET

Nedtrenden til Nasdaq er intakt og det er igjen overvekt av bunner.

Nasdaq har ikke deltatt aggressivt i det siste og indeksen har mer eller mindre gått sidelengs de siste ukene.

Og når slikt inntreffer i en aktiv nedtrend og det kommer inn nytt nedsidemomentum er dette vanligvis negative tekniske signaler.

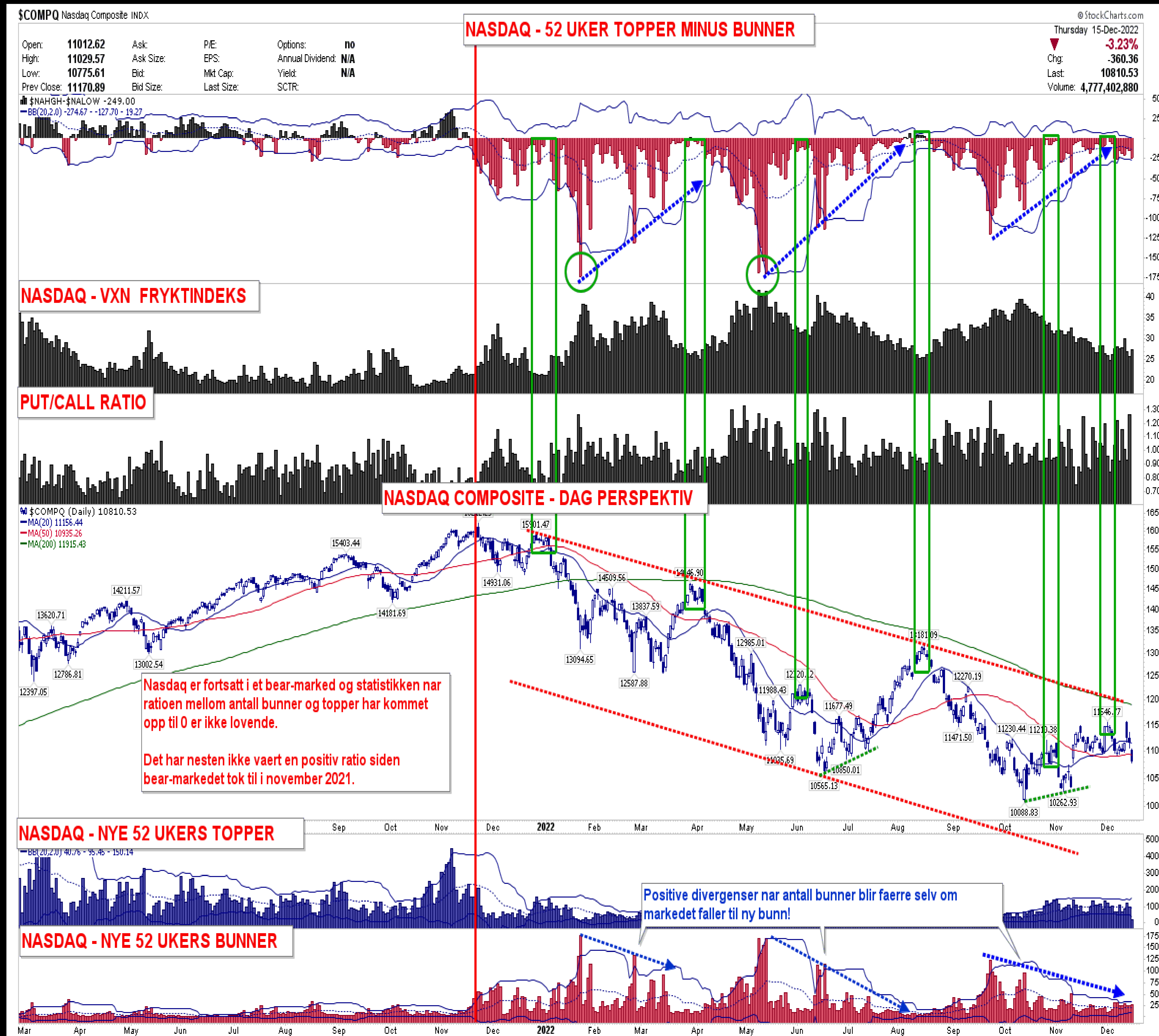

NASDAQ & TEKNISKE INDIKATORER



Tekniske indikatorer er i salg

Det er ingen teknisk styrke i Nasdaq 100 selskapene.

Nedtrenden er aktiv.

Nytt kortsiktig salgssignal trigges under 278.

Under 259 og 254 = Game-over

Taktisk trendindikator er i salg.

MACD trendindikator er i salg.

Hauseindeksen eller selskaper i kjøpsignal faller ned fra 80 er under siste bunn. Dette er en salgsindikasjon.

NASDAQ & 60 MIN CHARTET

QQQ Invesco QQQ Trust Nasdaq GM
15-Dec-2022
QQQ (60 min) 276.92

QQQ - NASDAQ 100 60 MIN PERSPEKTIV

Open 282.33 High 283.01 Low 275.67 Close 276.92 Volume 53.0M Chg -9.59 (-3.35%)

AAPL = 11.3%
MSFT = 10.73%
AMZN = 7.66%
TSLA = 5.85%
NVDA = 5.25%
GOOG = 3.97%
GOOGL = 3.72%
FB = 3.44%

7 aksjer = 52% av QQQ!



MEGA CAPS

FDN First Trust Dow Jones Internet Index Fund NYSE

Open: 128.76 Ask: NaN P/E: NaN Options: NY
 High: 129.20 Ask Size: NaN Annual Dividend: N
 Low: 125.58 Bid: NaN Mkt Cap: 3.79B Yield: N
 Prev Close: 131.63 Bid Size: NaN Last Size: SCTR (ETF): 7
 SCTR-FDN 7.7

FDN TOP HOLDINGS ER:

AMZN: 7,75 %
 CISCO: 6,2%
 NFLX: 6 %
 META: 5,4 %
 GOOGL: 5,3 %
 CRM: 4,95 %
 PYPL: 3,7%
 Disse 7 har 39 % vekt

© StockCharts.com

Thursday 15-Dec-2022
 Chg: -4.12%
 Last: 126.21
 Volume: 523,709

MELLOMLANG & LANGSIKTIG TEKNISK STYRKE

Ingen teknisk styrke!

MEGA CAPS

FDN Internet Index er innenfor en konsolideringsboks mellom 136 og 123. Under 123 trigger et kortsiktig salgssignal, og under 115 betyr store tekniske problemer.

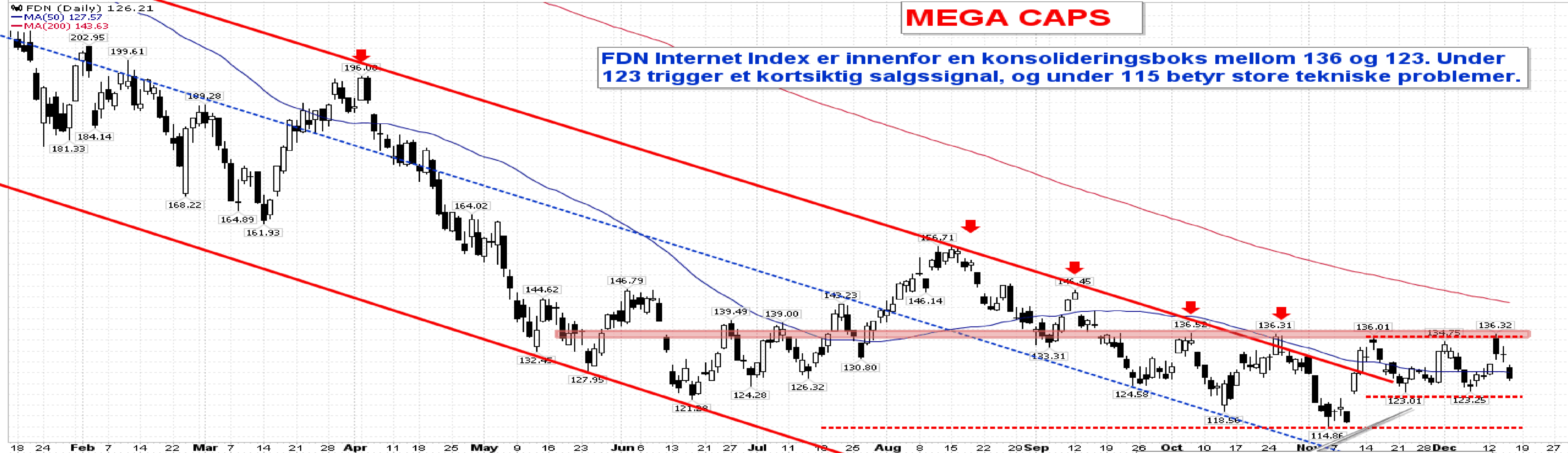

RSI 14 MOMENTUM

Kortsiktig salgssignal for FDN under 123! Under 115 = Kan bli game over!

Momentum RSI er under 50!

MACD - TRENDINDIKATOR

MOMENTUM - LANGSIKTIG INDIKATOR

NASDAQ 100 - % SELSKAPER SOM ER OVER FØRRIGE TOPP

Hauseindeksen gir salg under 50 %

SEMICONDUCTORS

\$SOX Semiconductor Index - Philadelphia INDX

Open: 2728.69 High: 2731.91 Ask: Ask Size: P/E: EPS: Options: no Annual Dividend: N/A Yield: N/A SCTR: N/A

SEMICONDUCTORS

Thursday 15-Dec-2022 Chg: -4.17% Last: 2661.40 Volume: 273,221

MOMENTUM RSI - 5 DAGER
▲ RSI(5) 33.88

MOMENTUM RSI - 14 DAGER
▲ RSI(14) 48.43

GLIDENDE SNITT

\$SOX: \$ONE
EMA(20) 2710.13
EMA(50) 2634.53
EMA(10) 2737.27
EMA(5) 2734.43

\$SOX (Daily) 2661.40

MA(20) 2737.78
MA(50) 2534.98
MA(200) 2810.09

Konsolideringsboks - Semconductors har stagnert under 200 dager motstanden. Under 2633 = salgssignal! Over 200 dager ved 2839 og ut av konsolideringsboksen kan trigge en videre oppgang mot 3084.

MACD - TRENDINDIKATOR

MOMENTUM - KORT PERSPEKTIV

MOMENTUM - LANGT PERSPEKTIV

MOMENTUM

SALG

SALG

KJOP

SALG

SALG

KJOP

SEMICONDUCTORS vs 60 MIN CHART

SMH VanEck Vectors Semiconductor ETF Nasdaq GS

15-Dec-2022

SMH (60 min) 215.25

SEMICONDUCTORS , 60 MIN PERSPEKTIV

19.96 High 220.58 Low 214.59 Close 215.25 Volume 4.0M Chg -8.52 (-3.81%)

© StockCharts.com



Konsolideringsboks for SMH!
Over 230 = Kjøpssignal
Under 212 = Salgssignal

S&P 500 & STYRINGSFAKTORER

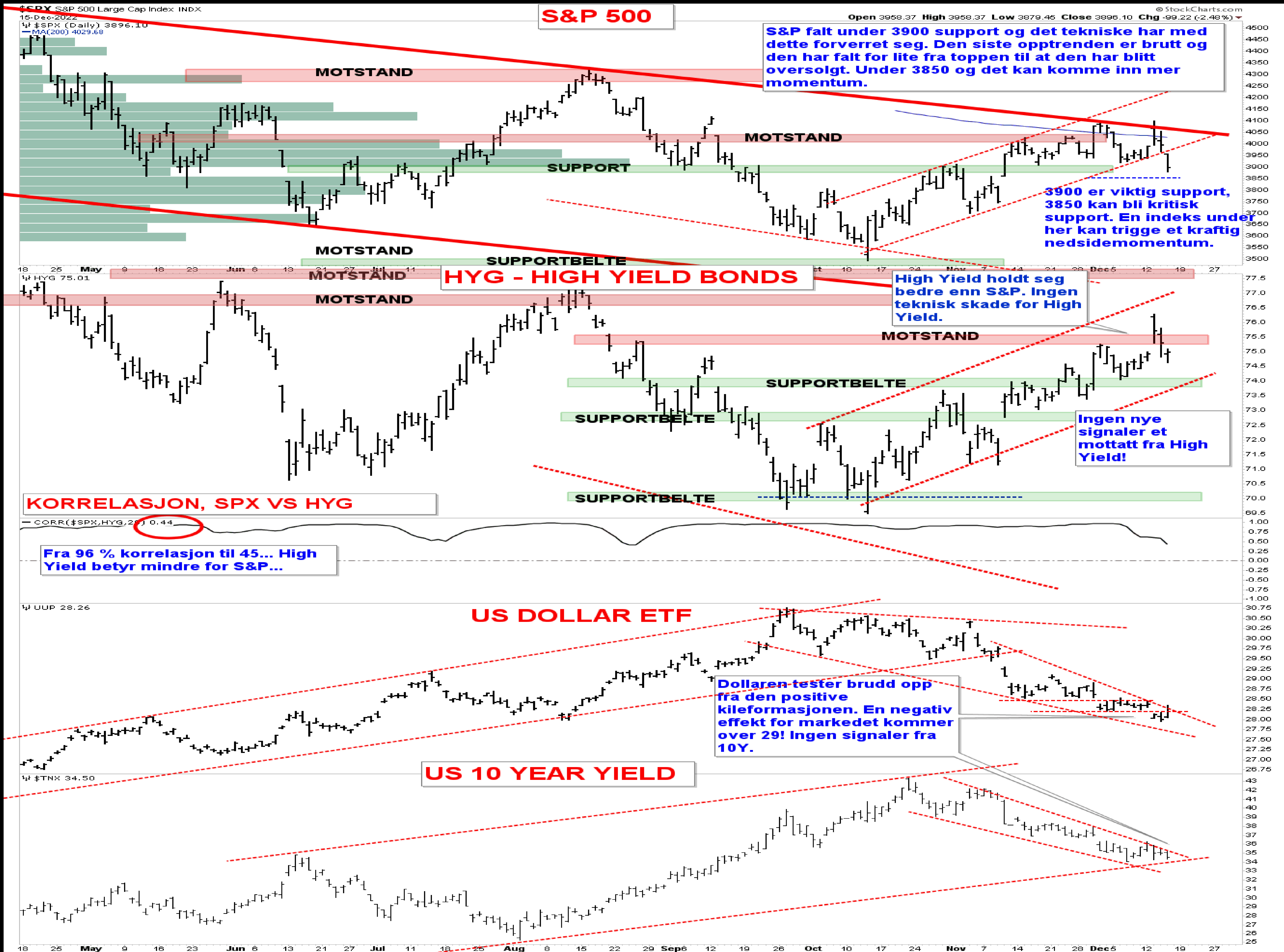

RESESJON ER NÅ KONSENSUS!

Too much consensus?

TS Lombard's Dario Perkins is out with a great note asking himself whether or not the 2023 consensus is wrong. Main bullets worth considering before "buying" the consensus views:

1. Consensus for the global economy in 2023 are similar and all predict stagnation or mild recession, but they may be underestimating the severity of any potential downturn
2. Central banks may be ignoring the effects of their policies on the economy... a possibility that something could break in financial markets
3. The weakness in property markets may prove to be systemic
4. There is a risk that the global economy could prove more resilient than expected.
5. The global economy could experience the unexpected return of a period of economic growth and stability (aka "Goldilocks").

Chart 1: The consensus expects a global recession

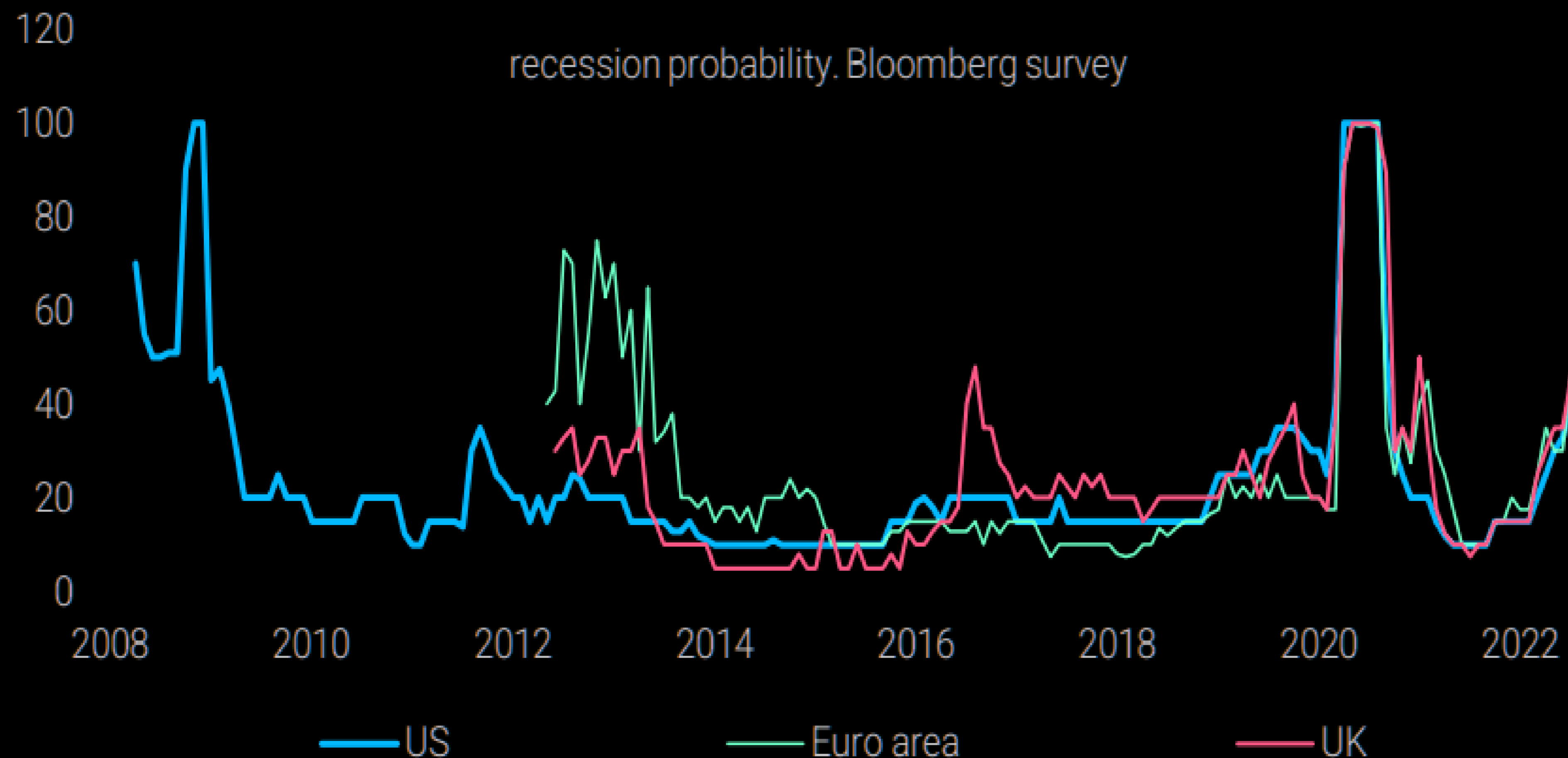

Source: Bloomberg, TS Lombard

Contrarians

For 2023, CITI identifies the following contrarian trades:

1. long equities and bearish commodities
2. They will likely be long Tech stocks, hoping for an imminent peak in US rates
3. They will likely be bearish Energy stocks, where an end to conflict in Eastern Europe may improve their thesis
4. They favor cyclical over defensive sectors, thus would prefer a soft landing for the global economy

S&P - 120 MIN - CPI STJELER SHOWET!

\$SPX S&P 500 Large Cap Index INDX

15-Dec-2022

RSI(14) 37.10

Open 3958.37 High 3958.37 Low 3879.45 Close 3895.83 Chg -99.49 (-2.49%)

© StockCharts.com

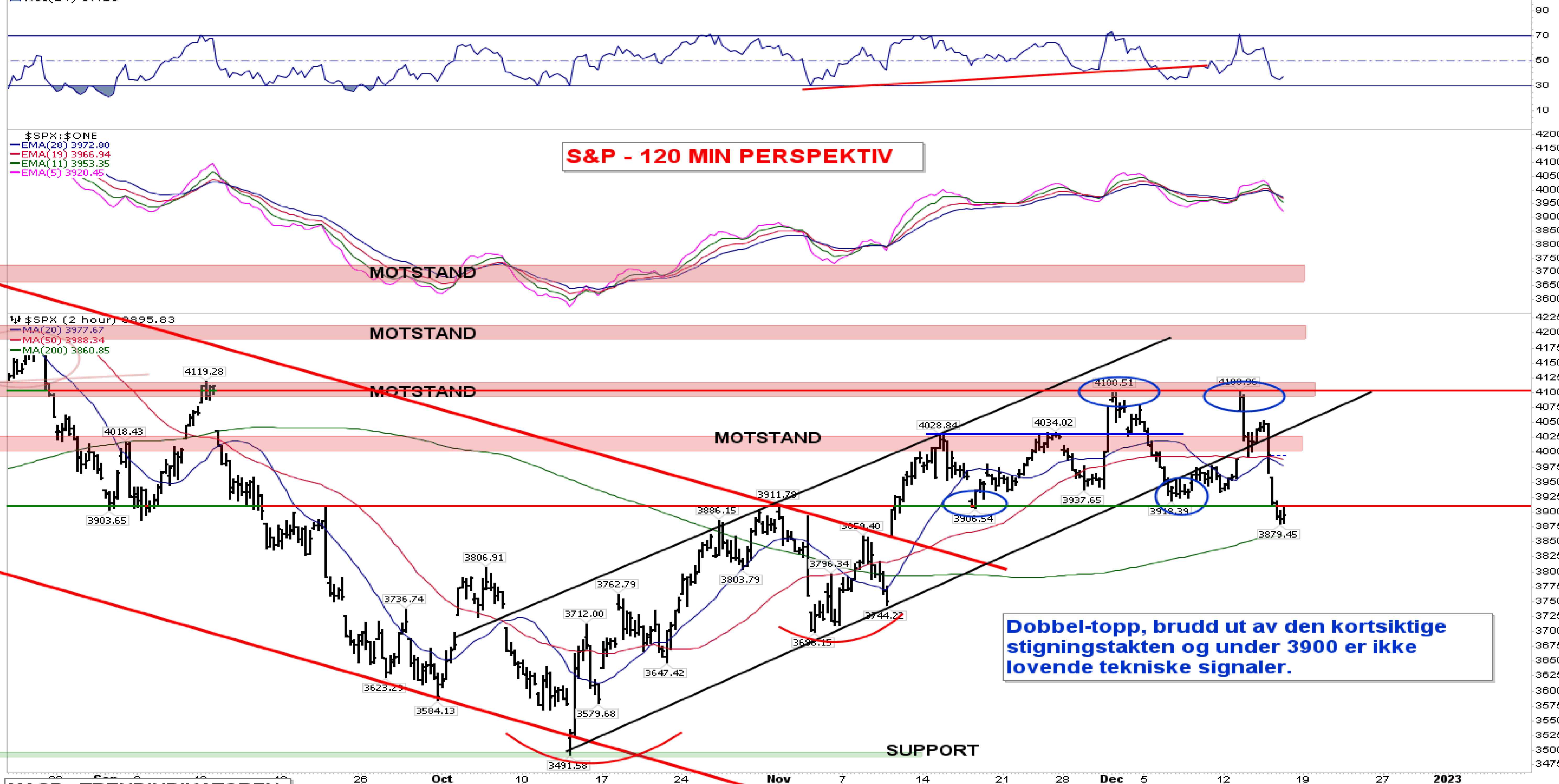

MACD - TRENDINDIKATOREN

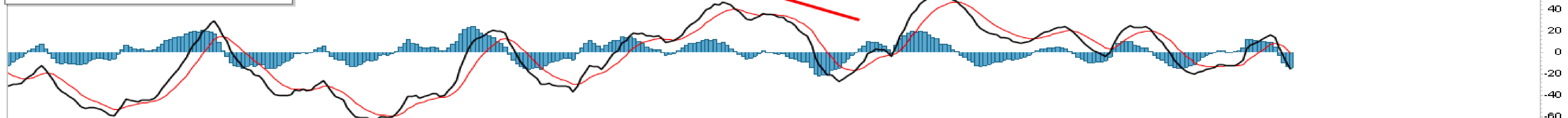

MOMENTUMINDIKATOREN

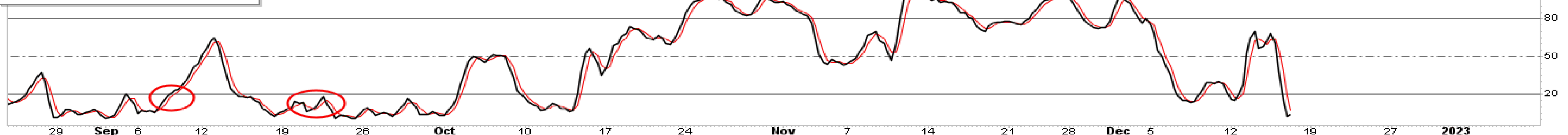

S&P 500 - 60 MIN - TESTER BRUDD NED!



Tester brudd ned torsdag fra konsolideringsboksen. Lykkes bruddet vil investorer fra 13 nov ha tap. Formasjonen har endret seg til negativ for det kortsiktige perspektivet.

S&P - 15 MIN - BRUDD UT AV KONSOLIDERINGSBOKSEN!

\$SPX S&P 500 Large Cap Index INDX

15-Dec-2022

RSI(14) 40.30

UTVIKLINGEN SISTE 15 DAGER - 15 MIN CHART

Open 3958.37 High 3958.37 Low 3879.45 Close 3895.76 Chg -99.56 (-2.49%)

\$SPX (15 min) 3895.76

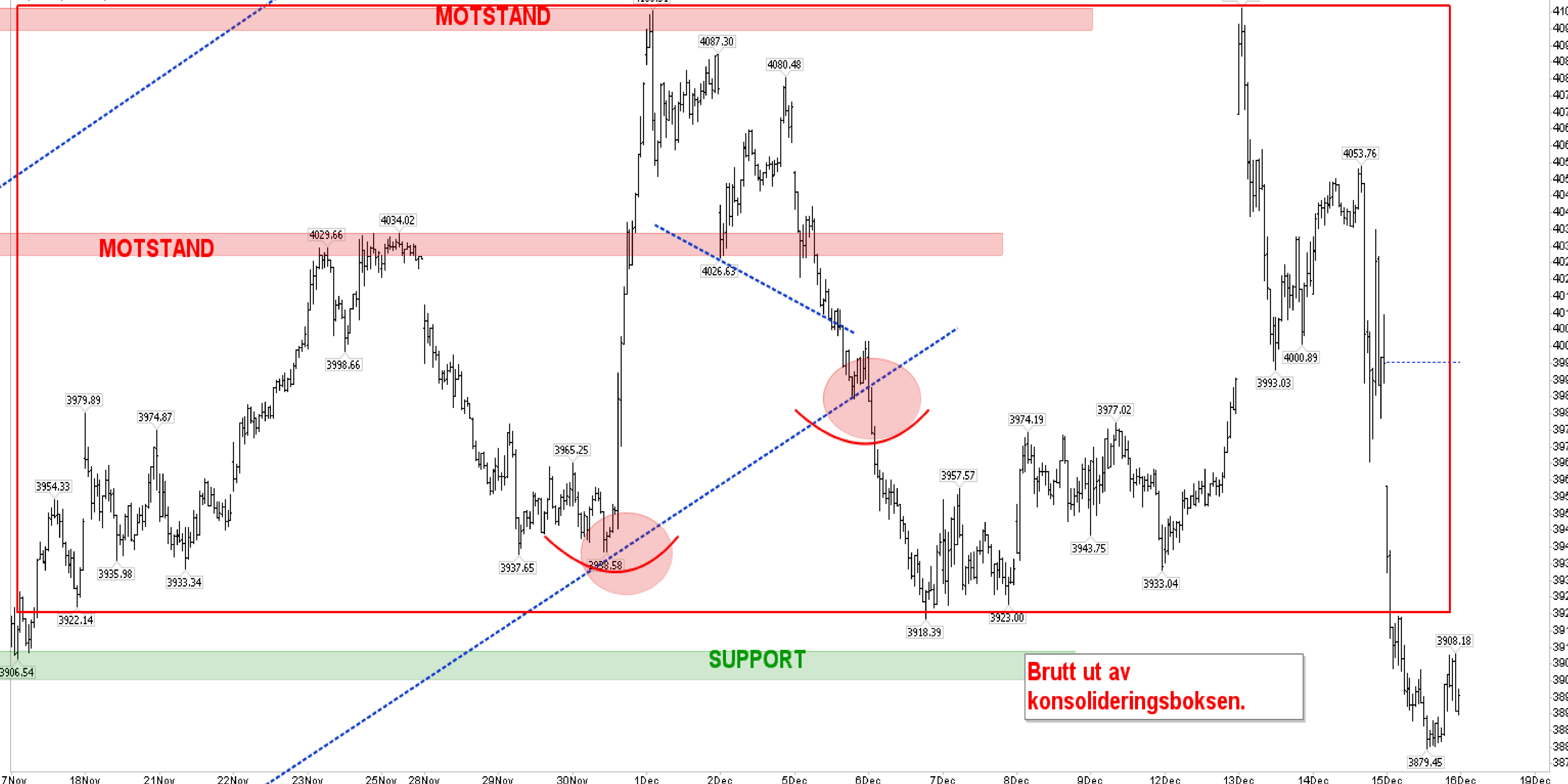

S&P 500- 5 MIN - SISTE UKES UTVIKLING!

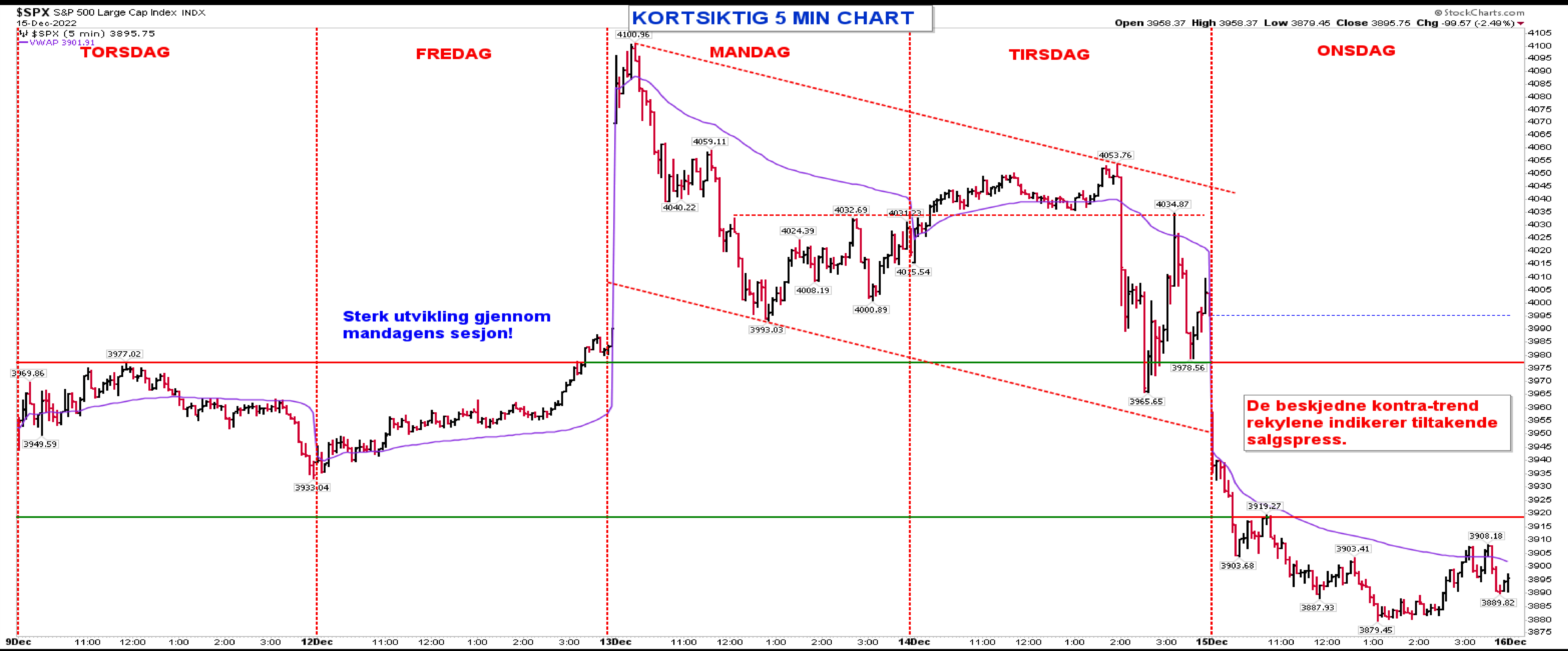

Who can possibly sell here...?

We have seen a record number of inflows to equities. Unprecedented really. What happens here in 2023?



% av aksjer som stiger/faller i S&P sektorene

Consumer Discretionary	91.94%	8.06%
Consumer Staples	100%	0%
Energies	56.52%	43.48%
Financials	93.44%	6.56%
Health Care	90.57%	9.43%
Industrials	100%	0%
Information Technology	100%	0%
Materials	96.3%	3.7%
Real Estate	93.55%	6.45%
Communication Services	95%	5%
Utilities	100%	0%

S&P 500- 1 % POINT & FIGURE SALGSSIGNAL 3880!

\$SPX S&P 500 Large Cap Index INDX

15-Dec-2022, 13:52 ET, daily, O: 3,958.37, H: 3,958.37, L: 3,879.45, C: 3,880.40, Chg: -114.92 (-2.88%)

P&F Pattern Double Bottom Breakdown on 15-Dec-2022

Scaling: Percentage [Reversal: 3, Box Size:1.0%]

Bearish Price Objective (Tentative): 3709.18

(c) StockCharts.com

TESTER POINT & FIGURE SALGSSIGNAL

Indeksen kommer ned fra en ny lavere topp og denne er den tredje i rekken.

Det utløses et salgssignal under 3880 og kursmålet til dette er 3690.

% av

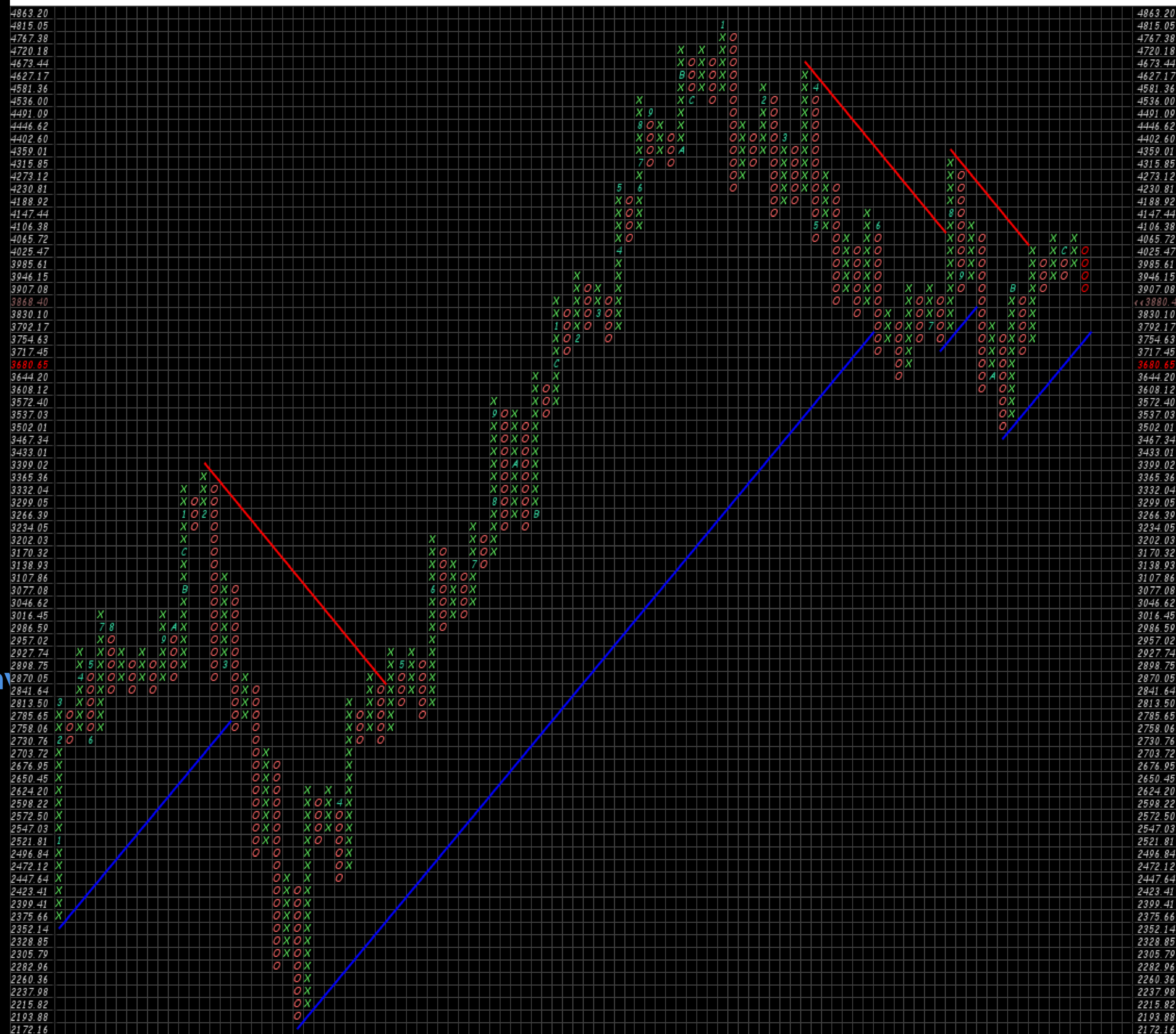

S&P 500- 0,5 % POINT & FIGURE SALGSSIGNAL 3915!

\$SPX S&P 500 Large Cap Index INDX
 15-Dec-2022, 13:55 ET, daily, O: 3,958.37, H: 3,958.37, L: 3,879.45, C: 3,884.45, Chg: -110.87 (-2.77%)
P&F Pattern Double Bottom Breakdown on 15-Dec-2022
 Scaling: Percentage [Reversal: 3, Box Size:0.5%]
 Bearish Price Objective (Tentative): 3676.72

(c) StockCharts.com

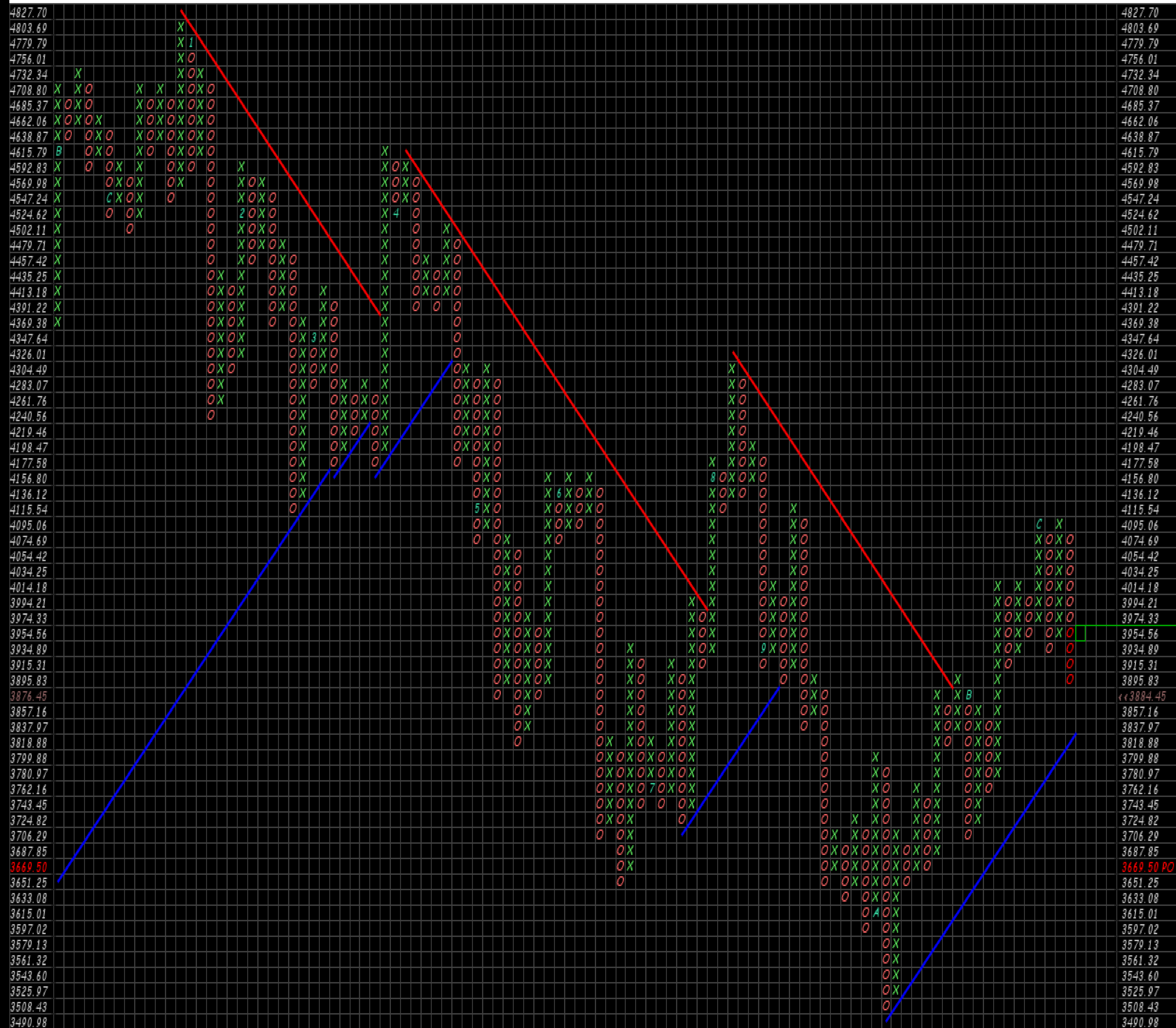

TRIGGET POINT & FIGURE SALGSSIGNAL

Indeksen kommer ned fra en ny lavere topp og denne er den fjerde i rekken.

Det er utløst et salgssignal under 3915 og kursmålet til dette er 3669.

XLE ENERGY vs TEKNISKE INDIKATORER!

XLE Energy Select Sector SPDR Fund NYSE

XLE - ENERGY SEKTOR

Open 85.18 High 85.61 Low 83.96 Close 85.46 Volume 18.8M Chg -0.47 (-0.55%)

RSI MOMENTUM

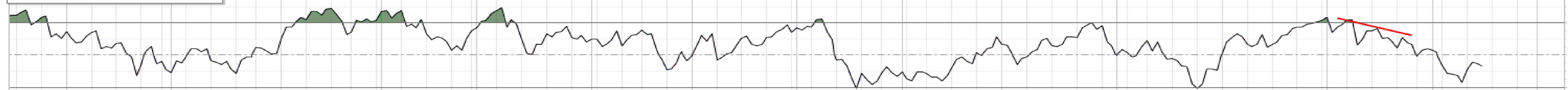

Energy Select Sector SPDR Fund (Daily) 85.46
 EMA(50) 86.62
 EMA(200) 77.97
 Volume 18,823,866
 EMA(50) 24,973,504

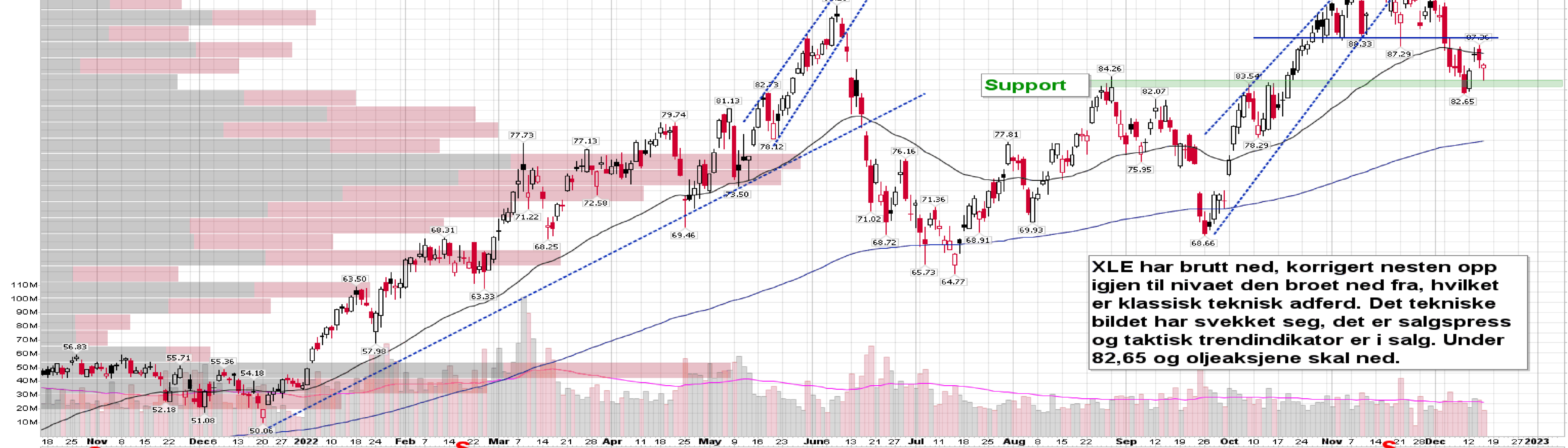

XLE har brutt ned, korrigeret nesten opp igjen til nivået den broet ned fra, hvilket er klassisk teknisk adferd. Det tekniske bildet har svekket seg, det er salgspres og taktisk trendindikator er i salg. Under 82,65 og oljeaksjene skal ned.

TAKTISK TRENDINDIKATOR



Salgssignal

TEKNISK STYRKE



Over 75 = Bra med langsiktig teknisk styrke!

KJOP- SALGSPRESS



Mer volum inn i aksjer som faller og indikatoren viser salgspres!

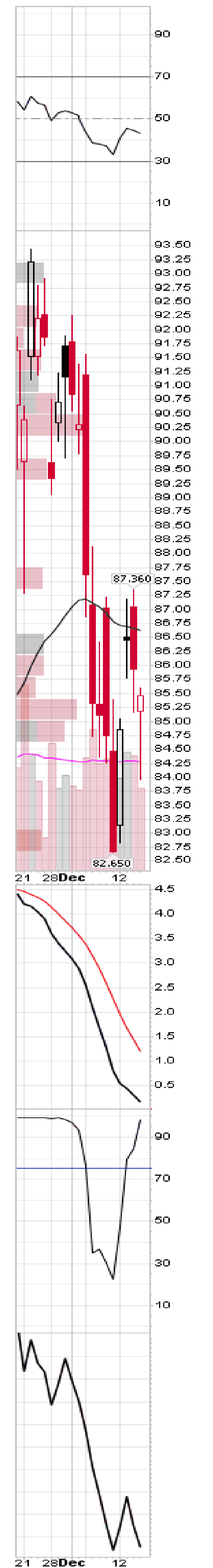

WTI / XLE ENERGY / OILSERVICE

XLE Energy Select Sector SPDR Fund NYSE

15-Dec-2022

1/4 USO 66.21

USO - WTI OLJE ETF

Open 85.18 High 85.61 Low 83.96 Close 85.46 Volume 18.9M Chg -0.47 (-0.55%)

DAG PERSPEKTIV



1/4 XLE (Daily) 85.46

XLE ENERGY ETF

Opp til konsolideringsboksen, og er blitt avvist. Under 82,65 og indeksen trigger salg.



1/4 OIH 290.45

OIH OILSERVICE ETF

Kommet opp igjen innenfor konsolideringsboksen. Under 270 og det trigges salg.



WTI / XLE ENERGY / OILSERVICE vs 60 MIN

XLE Energy Select Sector SPDR Fund NYSE

15-Dec-2022

USO 66.21

USO - WTI OLJE ETF

60 MIN PERSPEKTIV

Open 85.18 High 85.61 Low 83.96 Close 85.46 Volume 18.9M Chg -0.47 (-0.55%)

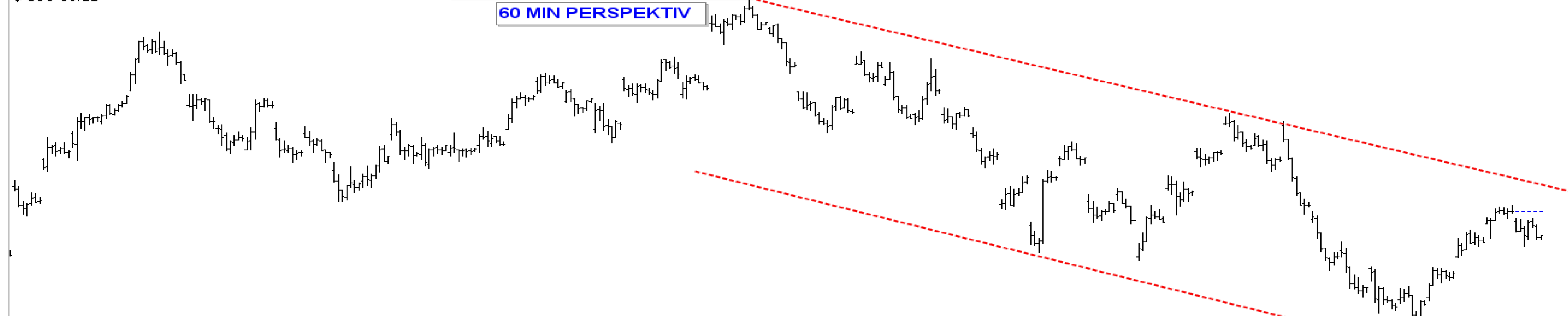

XLE (60 min) 85.46

XLE ENERGY ETF

Brudd ned fra konsolideringsboksen.

SUPPORT

XLE - 87 = VIKTIG SUPPORT



OIH 290.45

OIH OILSERVICE ETF

Konsolideringsboks, men er også innenfor en kortsiktig nedtrend og er i midten av denne p.t.

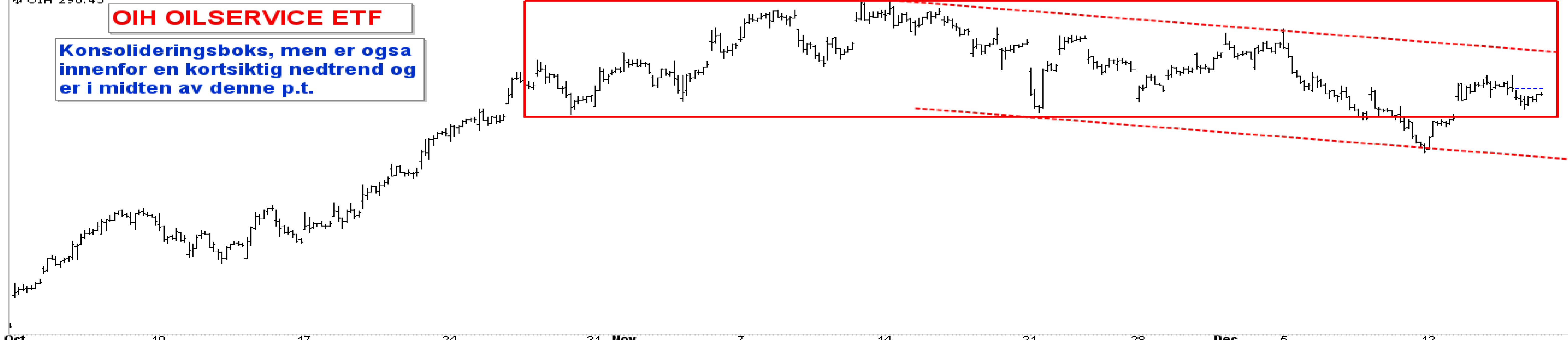
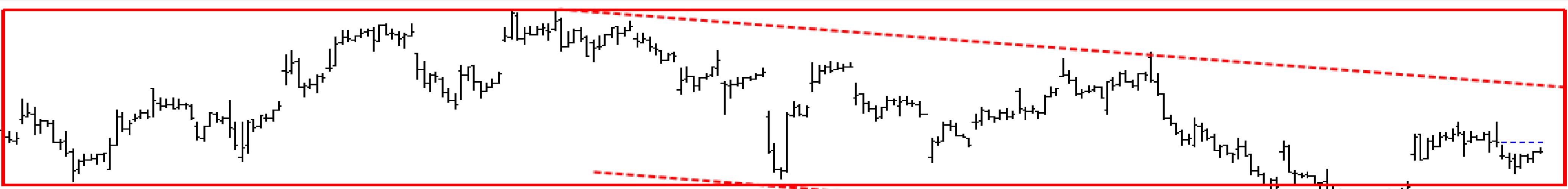

OSLO BØRS TOTALINDEKS

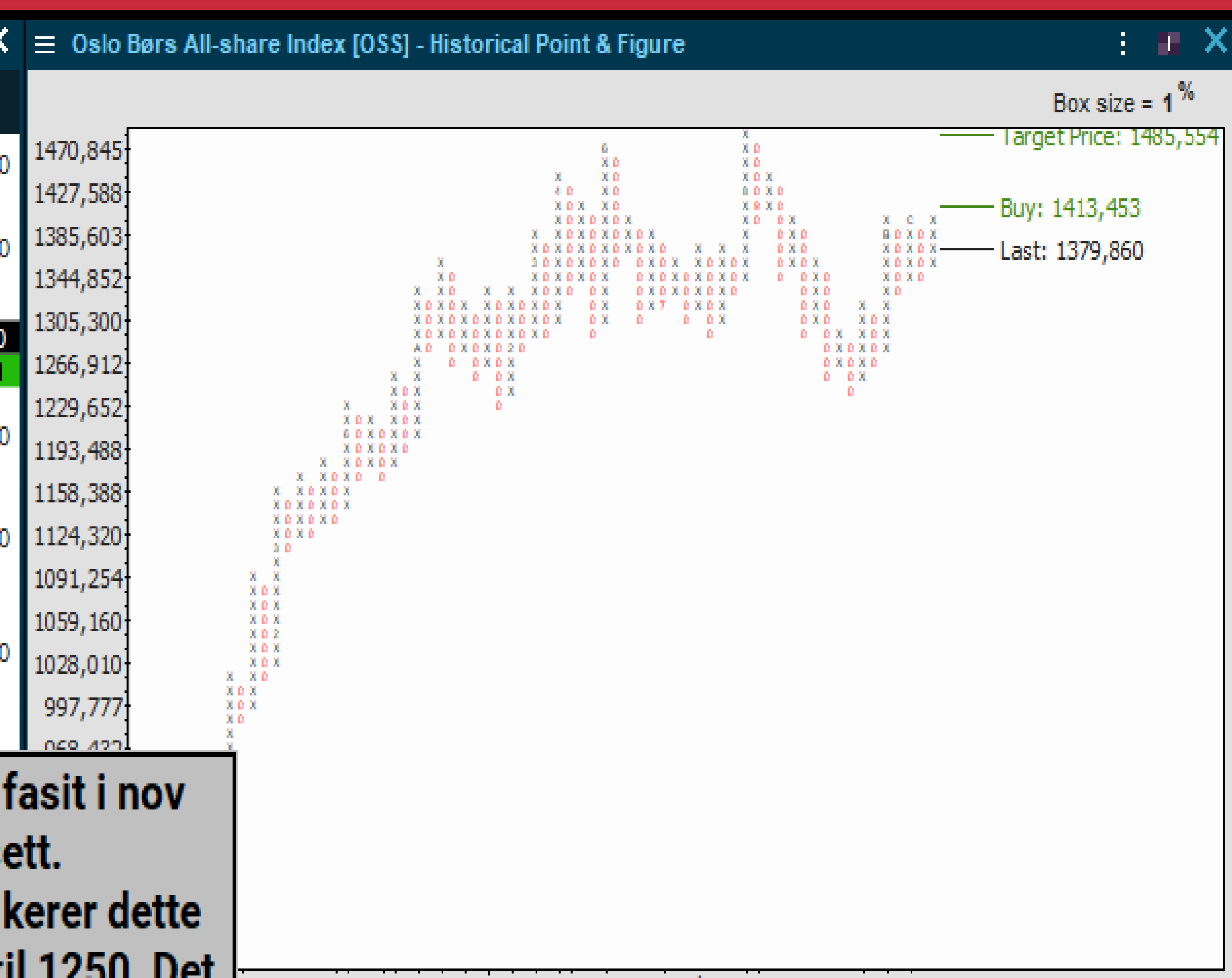
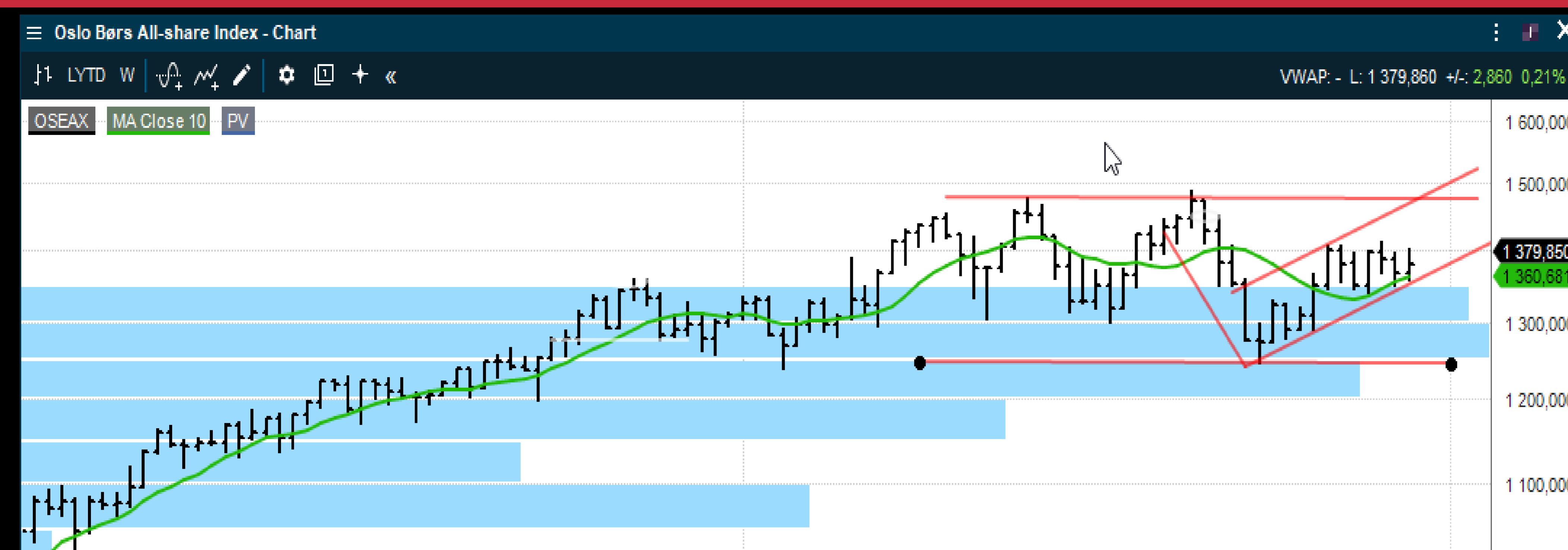

Oslo Børs har ikke klart å erobre vunnet terreng de siste 12 måneder. Indeksen har gått sidelengs og det er også fasisit i nov og des. Om dette er et signal for at markedet skal ned eller om det er en konsolidering er ikke gitt å vite teknisk sett. Imidlertid, handles indeksen i en stigende opptrend, innenfor den sidelengse og er over 50 dager så slik sett indikerer dette teknisk styrke. Men den skal ikke falle mer enn 25 punkter før det tekniske forverrer seg og indikerer et fall ned til 1250. Det utløses et nytt kjøpsignal over 1413, kursmål 1485. Dette er også toppen av den sidelengse trenden. Inntil indeksen tar ut ett av ytterpunktene har vi ikke et signal for totalindeksen. Et brudd opp må understøttes av oljeaksjene.



OSLO BØRS

Watchlist - OSLO BIG CAPS

Symbol	N	Last	L +/-	Turnover	RSI14	1M +/-	+/-%	EMA1	High MTD
AKRBF	306,900	1,4%	291m	39	-12,5%	-1%	342,20		
EQNR	364,950	0,4%	1 470m	50	3,1%	0%	380,50		
DNB	184,800	-0,2%	233m	49	-0,7%	0%	191,75		
TEL	90,600	-0,3%	156m	34	-7,8%	-2%	96,46		
ORK	70,600	-0,6%	146m	54	4,2%	1%	71,76		
AKER	712,500	-0,6%	31m	36	-6,5%	-2%	768,50		
NHY	69,640	-0,9%	412m	43	-5,4%	-4%	76,04		
SALM	365,800	-1,1%	119m	59	7,7%	2%	374,40		
YAR	426,700	-1,2%	218m	36	-8,1%	-2%	459,00		
GJF	190,800	-1,2%	54m	49	-2,8%	0%	194,30		
MOWI	158,050	-1,7%	263m	56	1,8%	1%	163,35		
SCHA	193,200	-1,9%	50m	60	3,6%	1%	201,00		
BAKKA	591,000	-2,9%	78m	69	19,1%	2%	612,50		
STB	83,500	-3,4%	413m	44	-3,1%	-2%	88,56		
TOM	190,180	-3,7%	88m	50	3,4%	-3%	204,70		
NOD	176,650	-3,9%	149m	53	-2,4%	-1%	190,80		
NEL	14,810	-4,0%	90m	53	7,0%	-2%	15,64		
SCATC	84,720	-5,3%	31m	49	-4,6%	-2%	90,22		

Euronext Oslo, Equities/ETFs/Indices [OSS] - List, oversi...

All Quotes Indices Chains List Heatmap Ranking Overview

+ Add... ↑ ↓ View Actions Create Watchlist

Symbol	N	Last	L +/-	Turn	RSI14	1M +/-	+/-%	EMA	High MTD
NEL	14,81	-4,0%	90m	53	7,0%	-2%	15,6		
TOM	190,18	-3,7%	88m	50	3,4%	-3%	204,7		
RECSI	15,52	-0,2%	36m	40	-20,1%	-3%	17,5		
SCATC	84,72	-5,3%	31m	49	-4,6%	-2%	90,2		
ACC	11,02	-4,8%	14m	45	-11,3%	-1%	11,8		
AKH	13,96	-3,6%	9 148k	51	-8,3%	0%	14,8		
BCS	12,26	2,7%	7 162k	51	4,3%	7%	12,8		
ZAP	23,37	1,6%	3 931k	29	-24,0%	-9%	30,6		
HPUR	25,60	-5,2%	2 307k	55	8,0%	-2%	28,1		
HYPRO	34,55	-3,8%	2 051k	51	-7,9%	-1%	36,9		
VOW	17,58	-3,2%	998k	40	-11,1%	-4%	19,7		
QFUEL	5,86	-1,7%	926k	39	-27,8%	-5%	6,8		
SAGA	1,81	-1,5%	637k	37	-9,5%	-2%	1,9		
EFUEL	42,95	0,4%	194k	39	-16,8%	-2%	47,8		
VGM	2,30	-3,4%	9 899	42	-13,2%	-5%	2,6		

Watchlist - 1- oljeselskaper

Symbol	N	Last	L +/-	Turnov	RSI	1M +/-	+/-%	EMA1	H
EQNR	364,9	0,4%	1 470m	50	3,1%	0%			
AKRBF	306,9	1,4%	291m	39	-12,5%	-1%			
PGS	5,7	7,6%	111m	44	-14,1%	1%			
SUBC	106,3	0,7%	67m	46	3,3%	-2%			
VAR	34,2	-0,9%	64m	45	-2,5%	-1%			
TGS	124,3	1,9%	51m	36	-8,9%	-2%			
DNO	12,5	2,5%	43m	50	-7,0%	2%			
AKSO	35,6	1,5%	37m	47	2,1%	1%			
AKER	712,5	-0,6%	31m	36	-6,5%	-2%			
BORR	44,4	4,4%	25m	47	-15,5%	1%			
OKEA	36,4	2,5%	12m	43	-12,6%	-1%			
BWO	24,2	-0,9%	12m	40	-9,4%	-3%			
PEN	28,4	0,7%	9 680k	39	-18,1%	-2%			
NOR	388,0	1,4%	5 879k	52	-0,1%	1%			
ODL	24,2	1,0%	3 855k	42	-8,9%	-1%			
BWE	24,5	-2,7%	3 077k	35	-9,7%	-4%			

Watchlist - FLYSEKTOR, oversikt sektor

Symbol	N	Last	L +/-	Turnov	RSI14	1M +/-	+/-%	EMA10
NAS	8,4800	0,50%	16m	48	-4,0%	-2%		
SAS*	0,5656	1,40%	3 702k	38	-19,3%	-1%		
NORSE	2,2200	4,47%	2 636k	24	-50,7%	-6%		
FLYR	0,0053	-7,02%	4 591k	13	-90,5%	-26%		

Watchlist - 1- shipping

Symbol	N	Last	L +/-	Turn	RSI14	1M +/-	+/-%	EMA1	High M
FRO	135,40	0,3%	185m	50	-1,2%	1%	145		
GOGL	90,36	4,5%	96m	56	-7,1%	5%	90		
MPCC	18,71	3,9%	95m	57	12,2%	2%	19		
HAFNI	54,80	0,6%	38m	53	0,9%	2%	55		
FLNG	344,20	-1,3%	34m	47	0,3%	-2%	372		
WAWI	93,75	-0,8%	24m	59	-2,4%	0%	97		
2020	88,60	2,4%	16m	57	3,5%	2%	89		
BWLPG	83,40	1,7%	14m	46	-4,5%	-1%	89		
SOFF	28,35	1,1%	13m	50	-6,6%	-3%	32		
BELCO	14,30	1,9%	4 811k	52	-7,1%	1%	14		
SIOFF	11,40	3,1%	2 708k	46	-6,7%	-1%	12		
ALNG	8,09	0,2%	1 463k	51	3,7%	-1%	9		
HUNT	2,17	0,2%	760k	43	-1,8%	-1%	2		

Watchlist - INDUSTRI / SYKLISK, oversikt sektor

Symbol	N	Last	L +/-	Turnov	RSI14	1M +/-	+/-%	EMA	High M	MA5
NHY	69,640	-0,88%	412m	43	-5,4%	-4%	76,040	68,49		
KOG	406,20	0,00%	87m	65	8,9%	0%	415,80	379,05		
ELK	35,120	-0,23%	15m	48	0,1%	-1%	37,540	35,33		
NSKOK	61,550	-4,13%	13m	49	-3,9%	-1%	64,600	61,04		
KOA	2,482	-0,40%	7 493k	40	-5,1%	-2%	2,650	2,56		

Watchlist - 1-fisk

Symbol	N	Last	L +/-	Turn	RSI14	1M +/-	+/-%	EMA	High MTD	M
MOWI	158,05	-1,7%	263m	56	1,8%	1%	163,35	150		
SALM	365,80	-1,1%	119m	59	7,7%	2%	374,40	338		
BAKKA	591,00	-2,9%	78m	69	19,1%	2%	612,50	515		
LSG	51,55	-1,2%	21m	63	8,0%	2%	53,55	46		
GSF	71,55	-2,3%	16m	53	5,9%	1%	75,45	68		
AUSS	84,75	-1,2%	10m	59	7,3%	1%	88,55	77		
SALME	8,67	-1,4%	2 343k	55	0,3%	1%	8,90	8		

Watchlist - rest

Symbol	N	Last	L +/-	Turn	RSI1	1M +/-	+/-%	E	High M	MA50	+
ADE	69,00	-2,8%	59m	45	-20,2%	-1%	74,85	73,22			
AUTO	18,66	-2,6%	34m	50	-6,5%	-1%	20,77	18,59			
KAHOT	20,88	-0,9%	29m	42	-12,9%	-3%	23,83	22,41			
NYKD	33,12	1,9%	24m	71	10,8%	11%	34,76	26,90			
HEX	31,66	-2,5%	7 077k	67	17,1%	2%	32,66	26,12			
PROT	117,20	-3,5%	6 269k	39	-4,4%	-4%	128,80	120,54			
PEXIP	14,42	1,6%	5 544k	72	33,0%	6%	14,60	10,59			
VEI	96,70	-0,5%	5 456k	63	7,7%	1%	97,80	89,26			
IDEX	1,15	-2,2%	4 297k	52	19,8%	-5%	1,37	0,97			
SATS	8,83	5,1%	4 104k	66	20,1%	8%	9,20	7,58			
AZT	77,15	-1,5%	3 901k	69	17,2%	6%	79,40	69,31			
MGN	22,15	3,0%	2 799k	48	-0,2%	0%	23,60	22,27			
NANO	0,96	-4,6%	2 786k	40	-16,9%	-8%	1,21	1,16			
PHO	109,80	-2,0%	2 354k	69	7,9%	3%	112,50	96,31			
RANA	46,00	1,8%	2 120k	60	8,2%	2%	47,80	42,51			
OTOVC	19,80	-6,6%	1 969k	44	-8,8%	-3%	21,80	20,88			
XXL	4,73	-3,2%	1 491k	55	2,1%	1%	5,36	4,44			
CLOUI	13,38	-1,5%	1 437k	48	-4,6%	-1%	14,20	13,04			
DLTX	3,81	-2,3%	1 378k	44	-8,9%	-5%	4,48	4,01			
AKBM	34,40	-2,3%	1 161k	31	-6,5%	-4%	38,00	38,65			
B2H	8,11	-0,1%	1 022k	44	-4,8%	-1%	8,74	7,98			
KID	71,10	0,0%	982k	49	-0,7%	1%	72,00	73,12			
NEXT	4,59	1,0%	158k	58	7,9%	1%	4,70	4,27			

OSLO BØRS

SCATEC SOLAR/OB

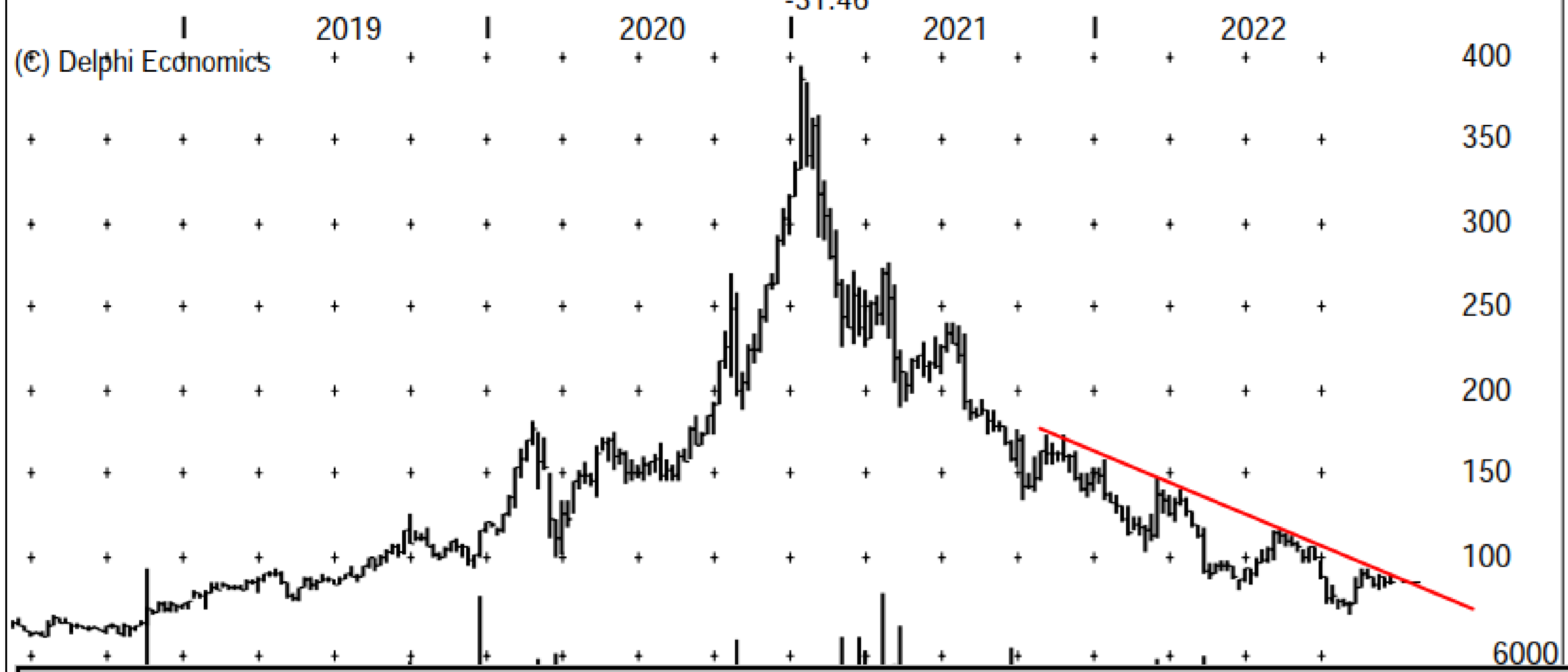

Perfekt nedtrend for Scatec i både uke og dag chartet. Kommer nå ned på momentum fra en dobbel eller nesten trippel topp hvis vi tar med den første november toppen. Med et slikt chart ville jeg vært meget ukomfortabel med å være posisjonert. Under 50 dager og nedsidemomentumet kan øke kraftig på frykt. Ser farlig ut og den sluttet på laveste og selgerne hadde kontrollen gjennom dagen. Skal lenger ned sier det tekniske! Det utløses et salgssignal under 80,50 hvor kursmålet er 72.

NEL/OB

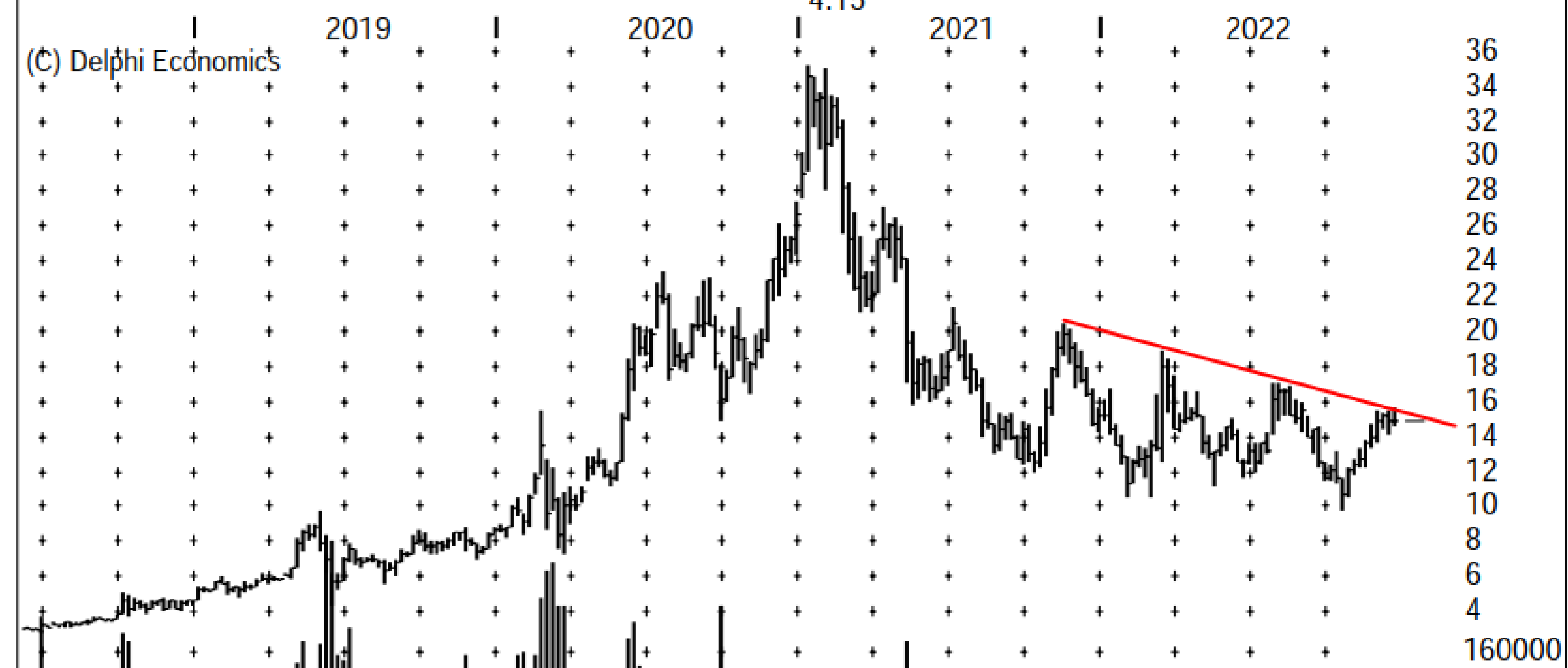

NEL har også et farlig chart da nedtrenden skriker selg. Kommer nå ned fra en dobbel-topp og den mellomlangsigte nedtrenden. En dobbel-topp indikerer at etternølerne fikk kjøpt seg inn og at kjøpersiden ikke var sterk nok til å løfte den videre. Kjøperne var ferdige og nå kommer den ned igjen. Under 50 dager og 13,90 har vi et signal mot 12,50 eller lavere hvis markedet er svakt. NEL er et salg!

SCATEC SOLAR/OB



NEL/OB



OSLO BØRS

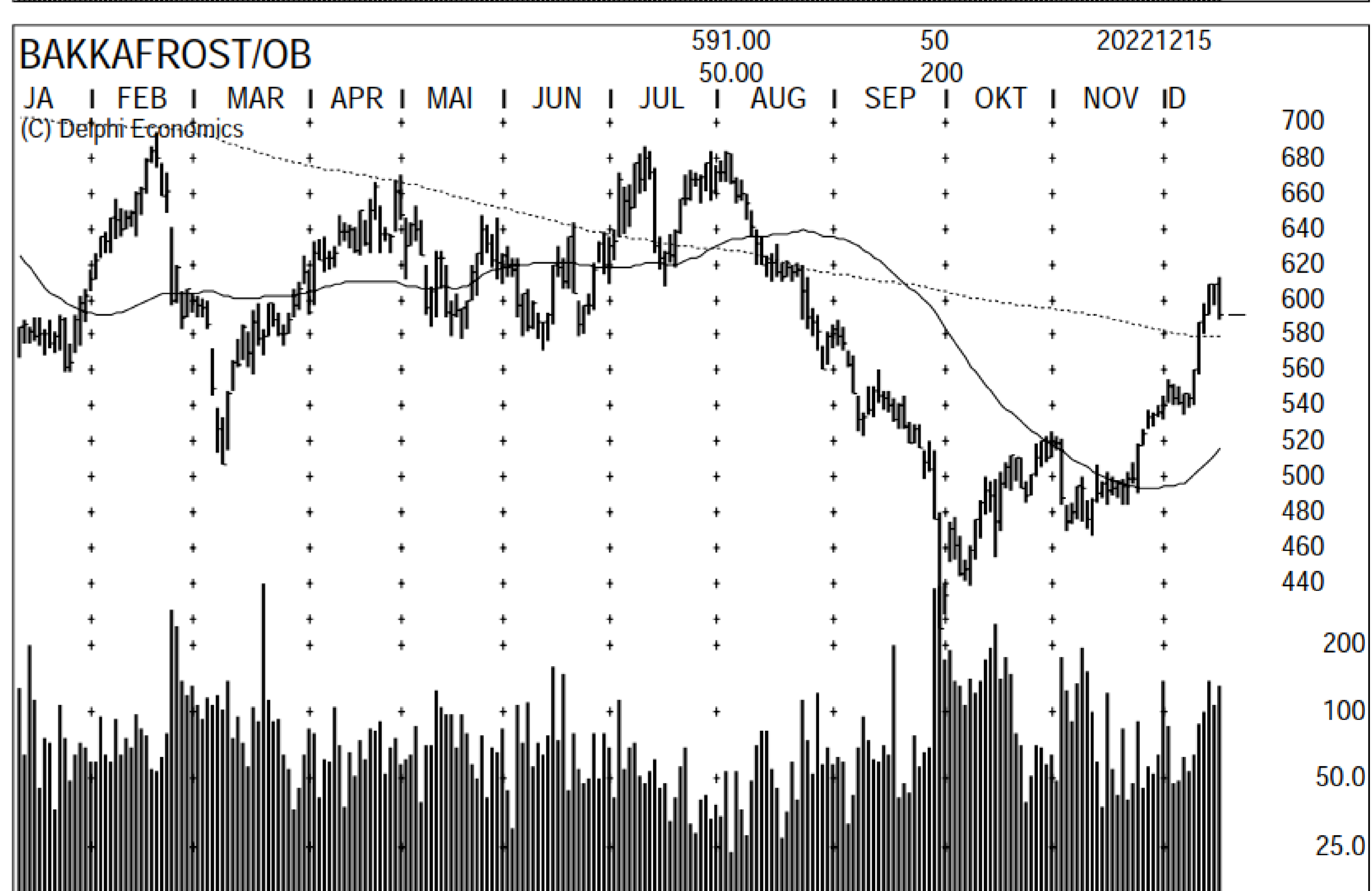
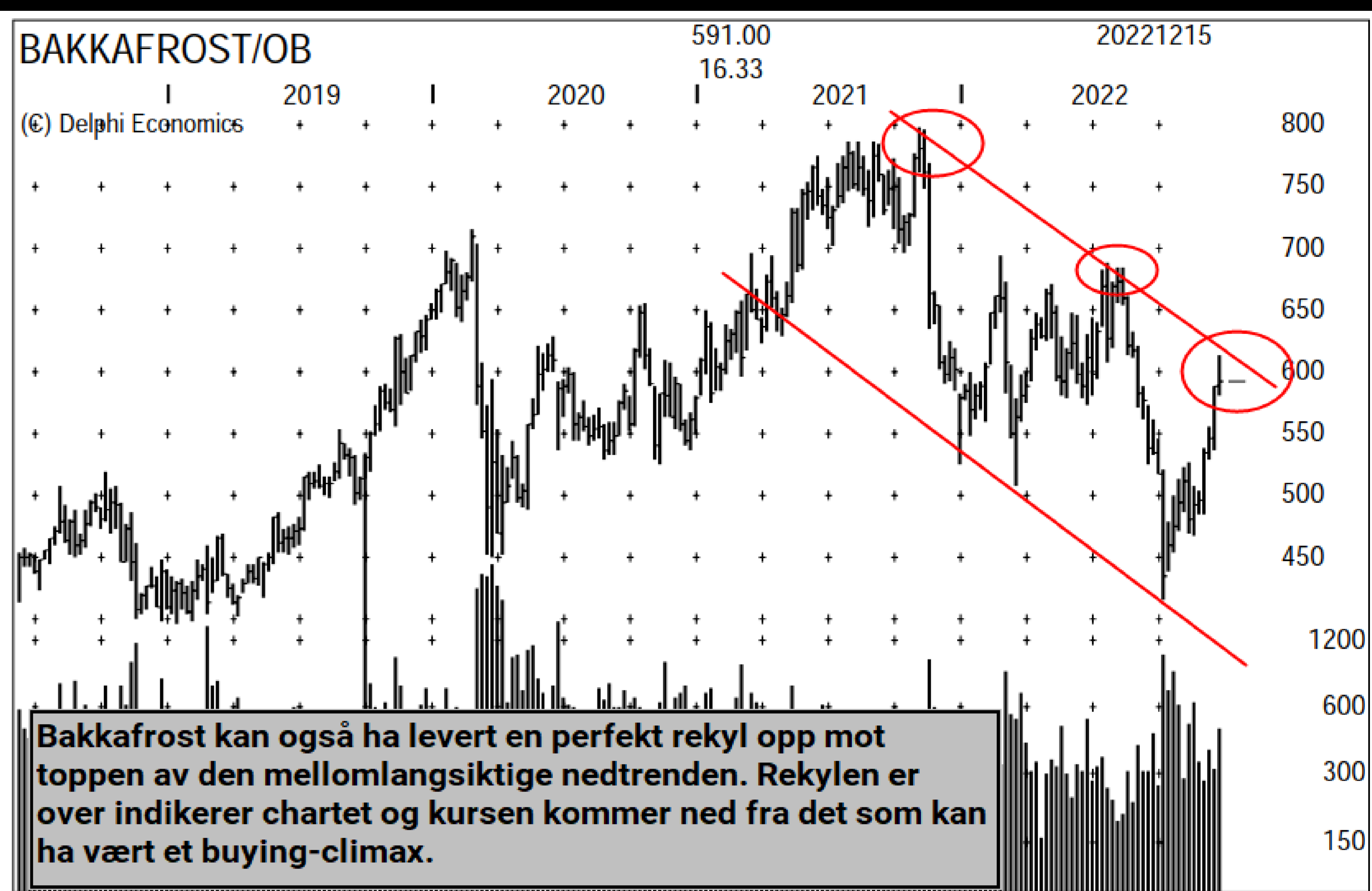
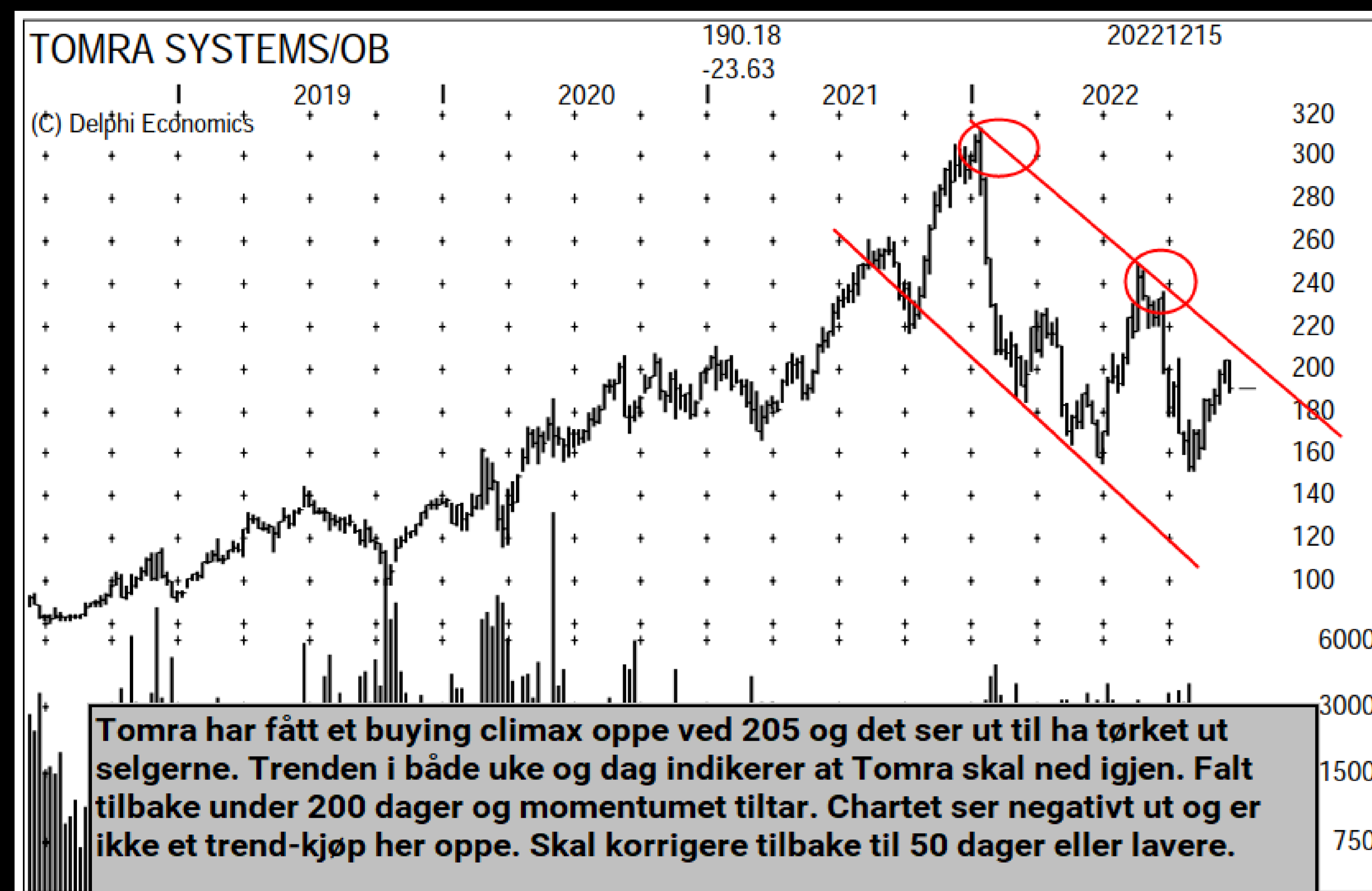

OSLO BØRS

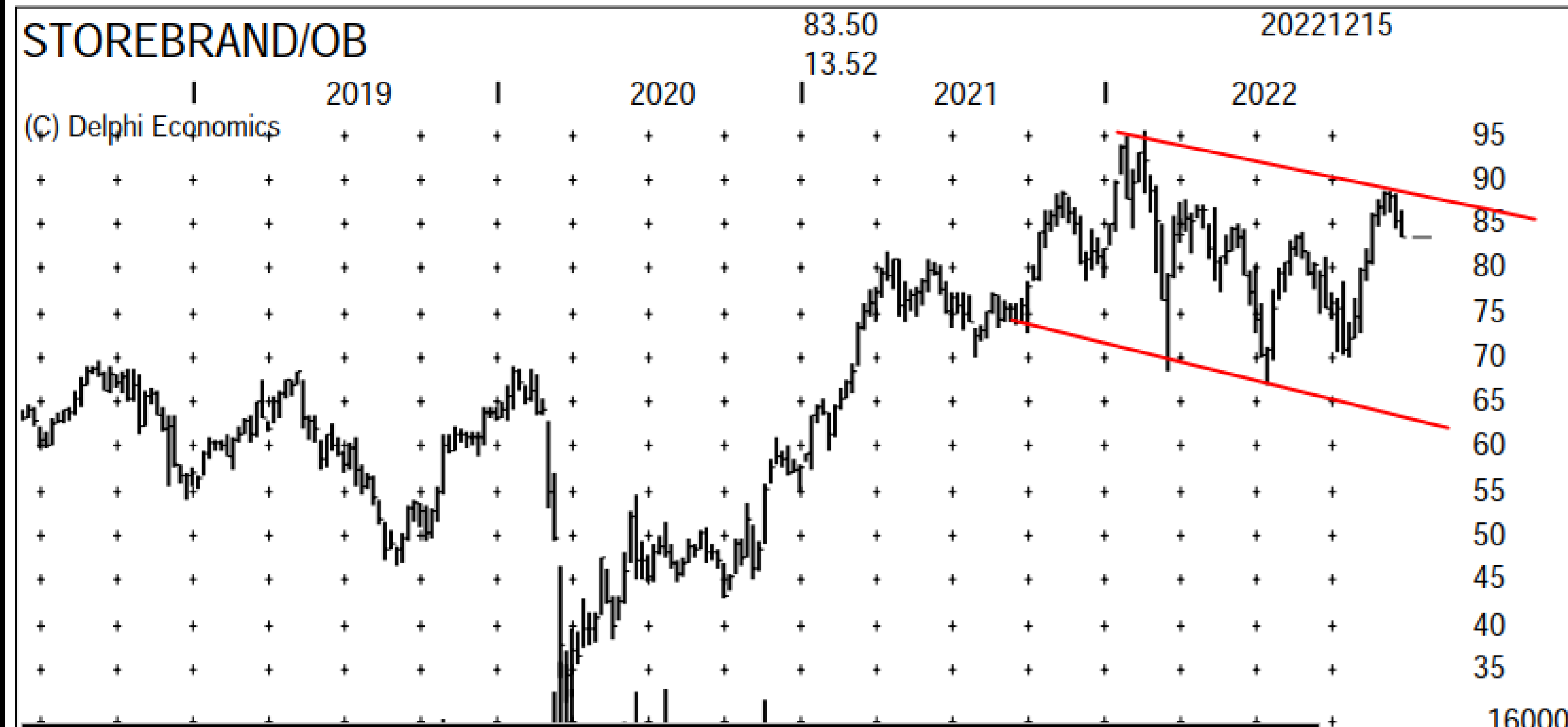

Storebrand kommer ned fra en toppformasjon/konsolideringsboks og i tidligere når rekylen har blitt stoppet har det blitt trigget en lengre konsolideringsperiode. Brudd ned og det på det høyeste volumet siden mars. Dette er toppsignaler og Storebrand skal lenger ned. Første støtte finnes ved 50 dager ved 80, men er usikker på om denne vil holde. Sjekker tilstanden når den er der nede.

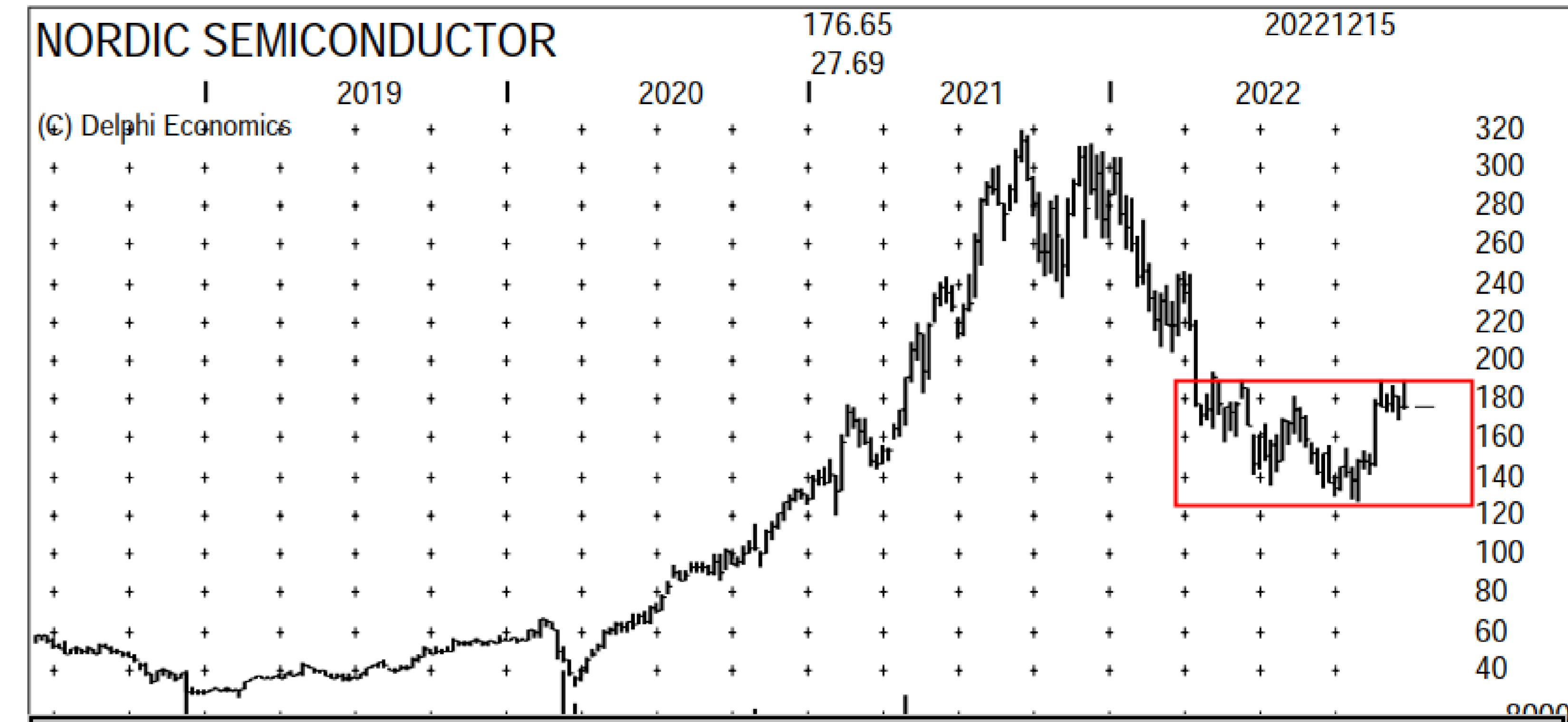

Uten støtte fra Nasdaq/Semis er det ikke bra risk/reward å ligge inn i NOD. Har forsøkt å bryte opp gjennom 190 tre ganger og har ikke klart det. Forrige gang fant den støtte ved 200 dager, men bryter Nasdaq ned vil denne ikke holde denne gangen. Faller NOD under 170 mottar vi en sterk salgsindikasjon og det trigges salgssignaler under 166. Kursmålet for dette er ned mot 144. I og med den ikke har klart å bryte opp og Nasdaq svekker seg er risiken tiltakende i NOD. Under 170 og stopper bør trigges.

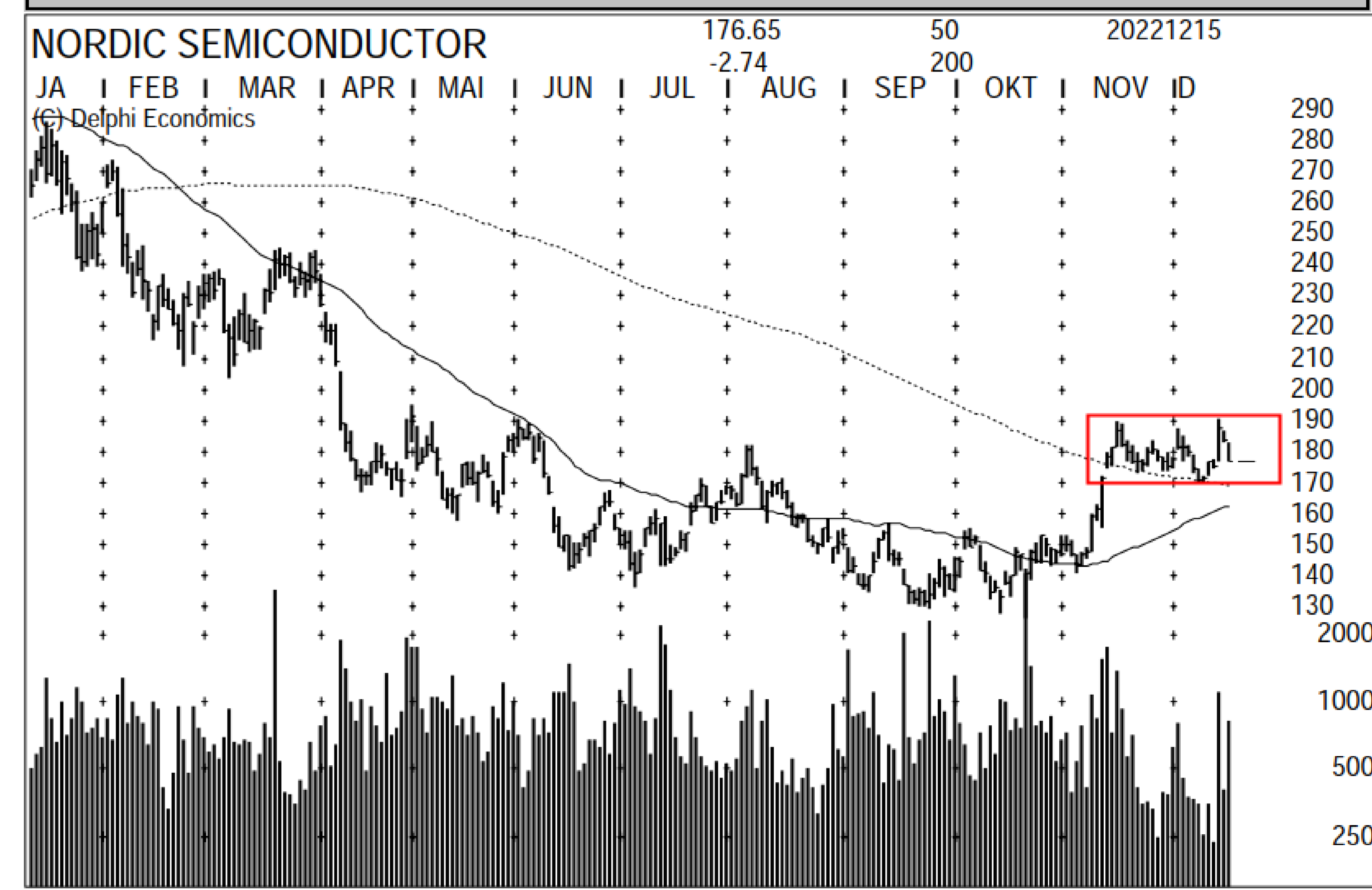
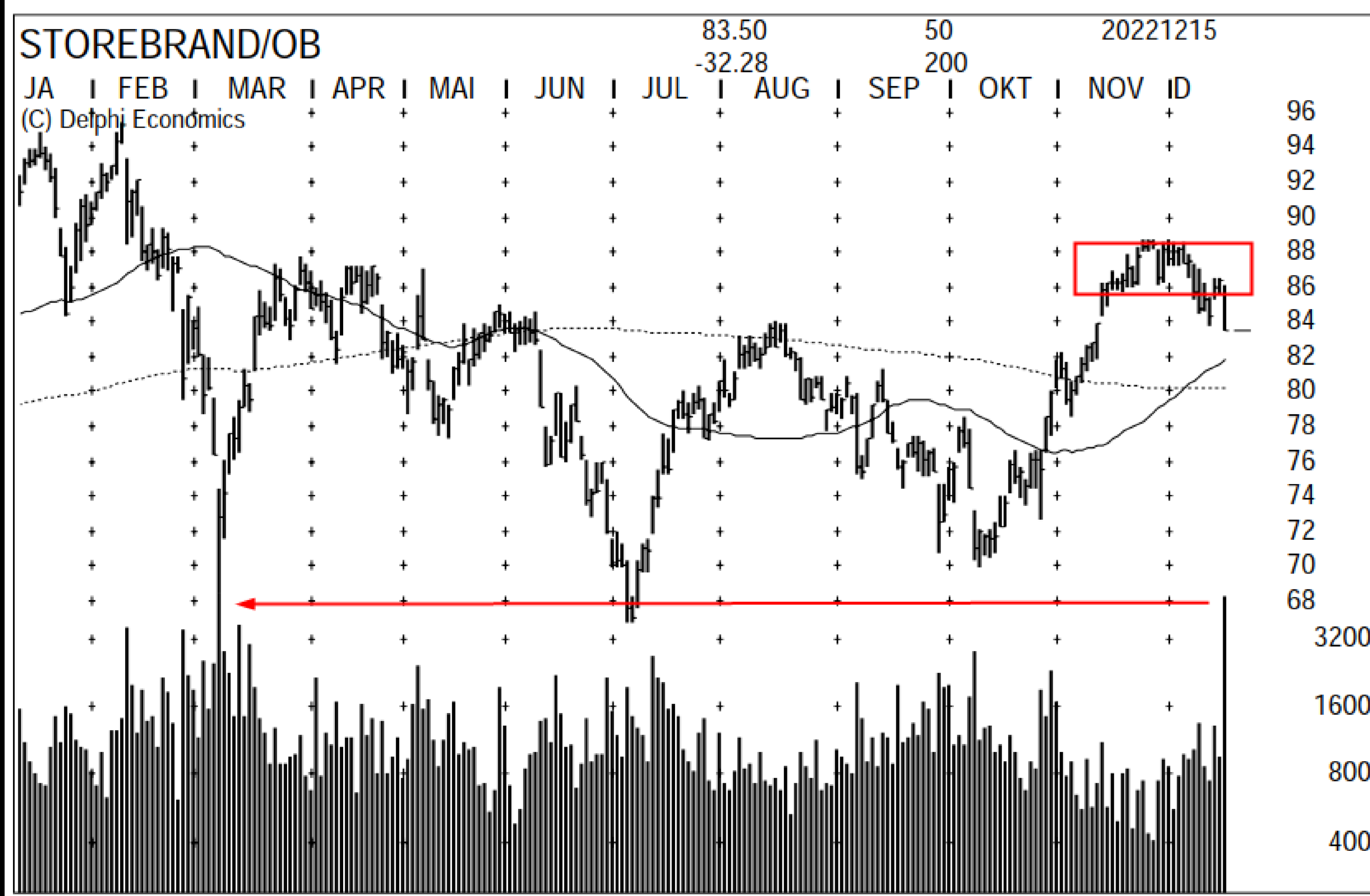

OSLO BØRS

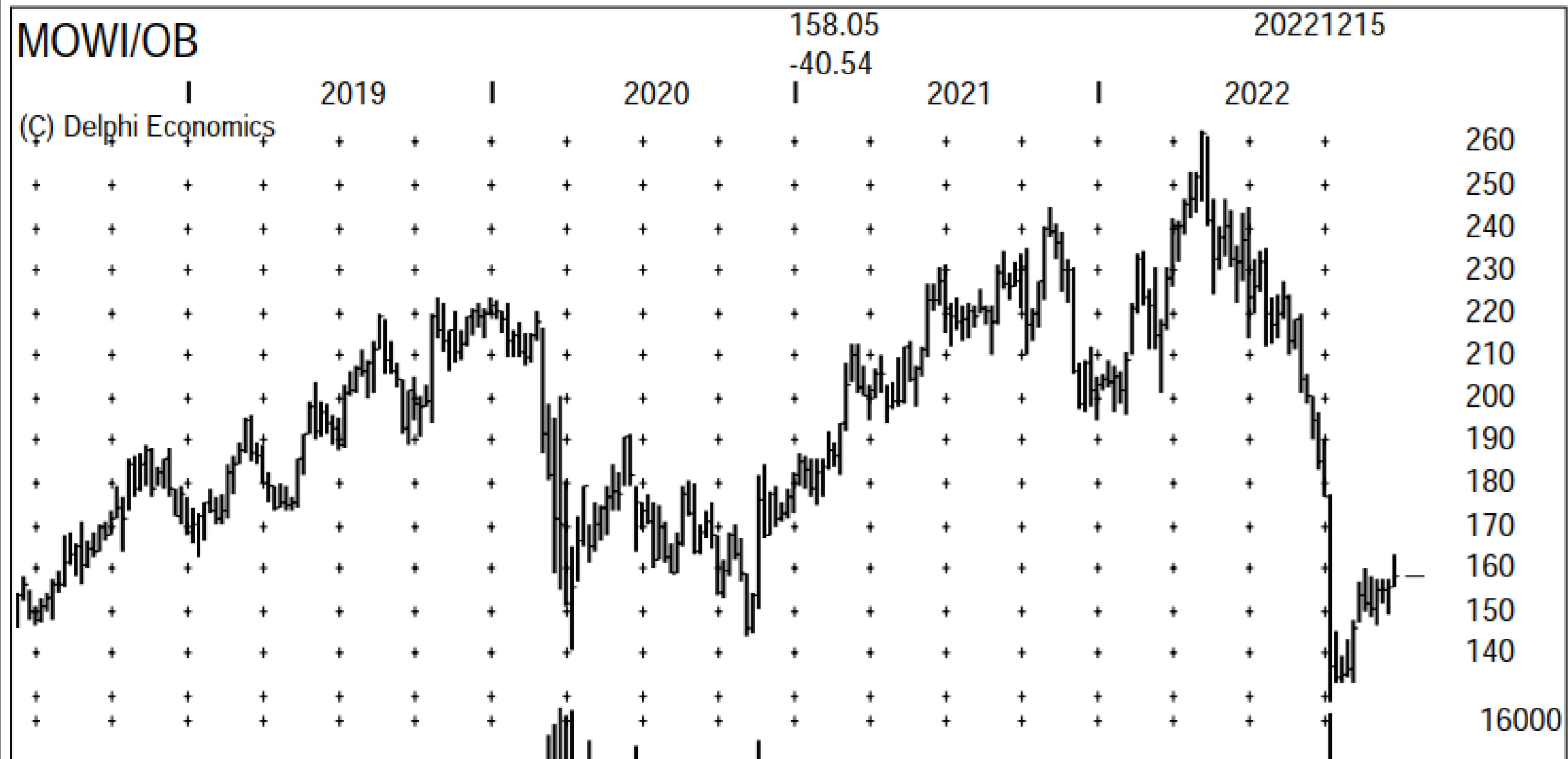

Mowi er tilbake under kjøpssignalet og det var ikke mange kronene den klarte av oppsidemomentum. Skal ikke falle så mye mer før det tekniske endrer seg. Men skulle den holde seg omkring dagens nivåer + det kommer inn nytt oppsidemomentum kan vi få en brekkstang-effekt som kan slynge den inn på 170 og videre opp mot 180. Har ikke helt forkastet den, men det avhenger av hvordan den oppfører seg de neste dager.

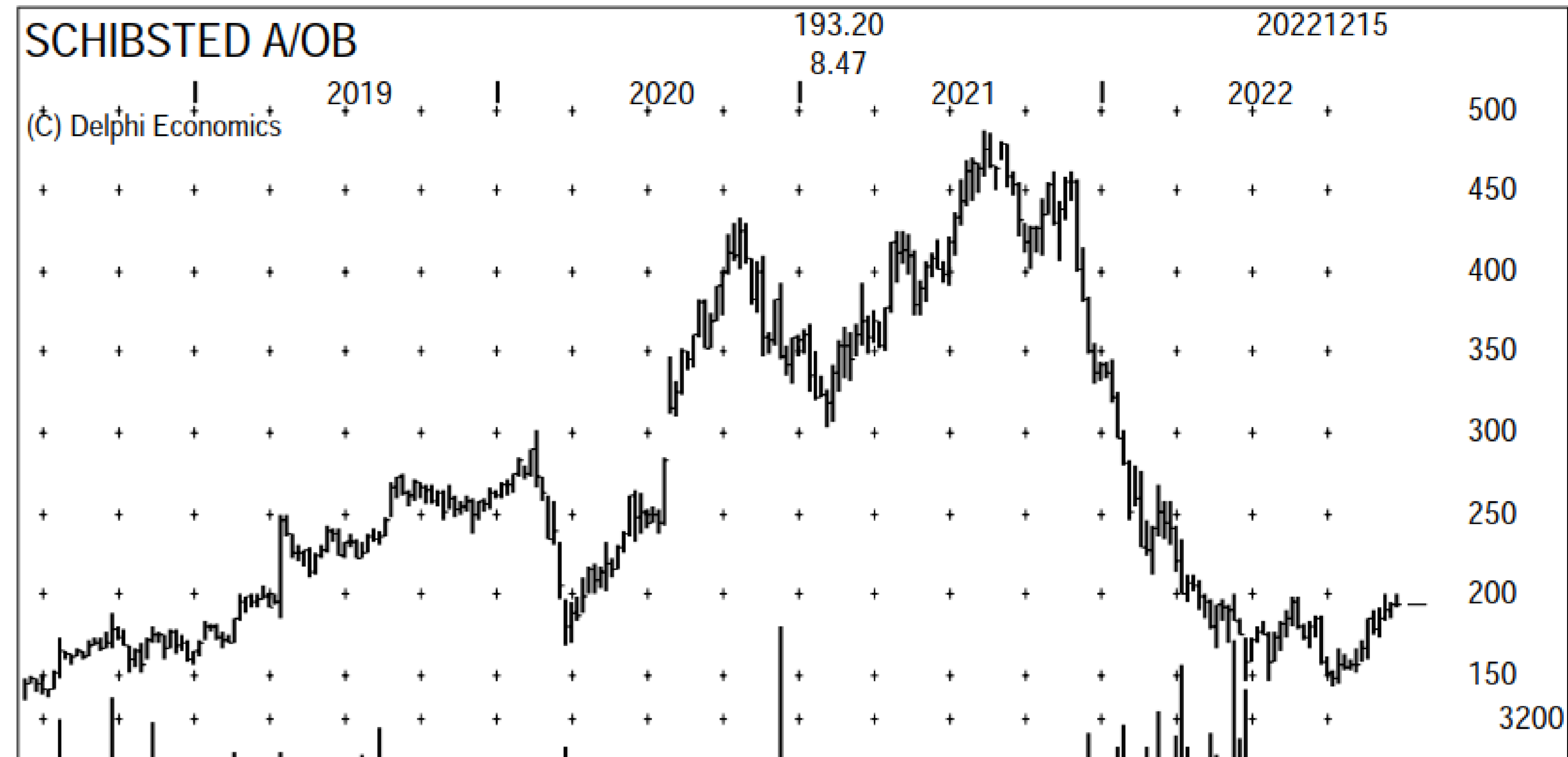

Har ikke noen signaler, men skulle den ikke falle så langt tilbake og den på ny utfordrer de to siste november toppene så kan vi motta et sterkt setup. Bare å stå på sidelinjen og observere inntil videre.

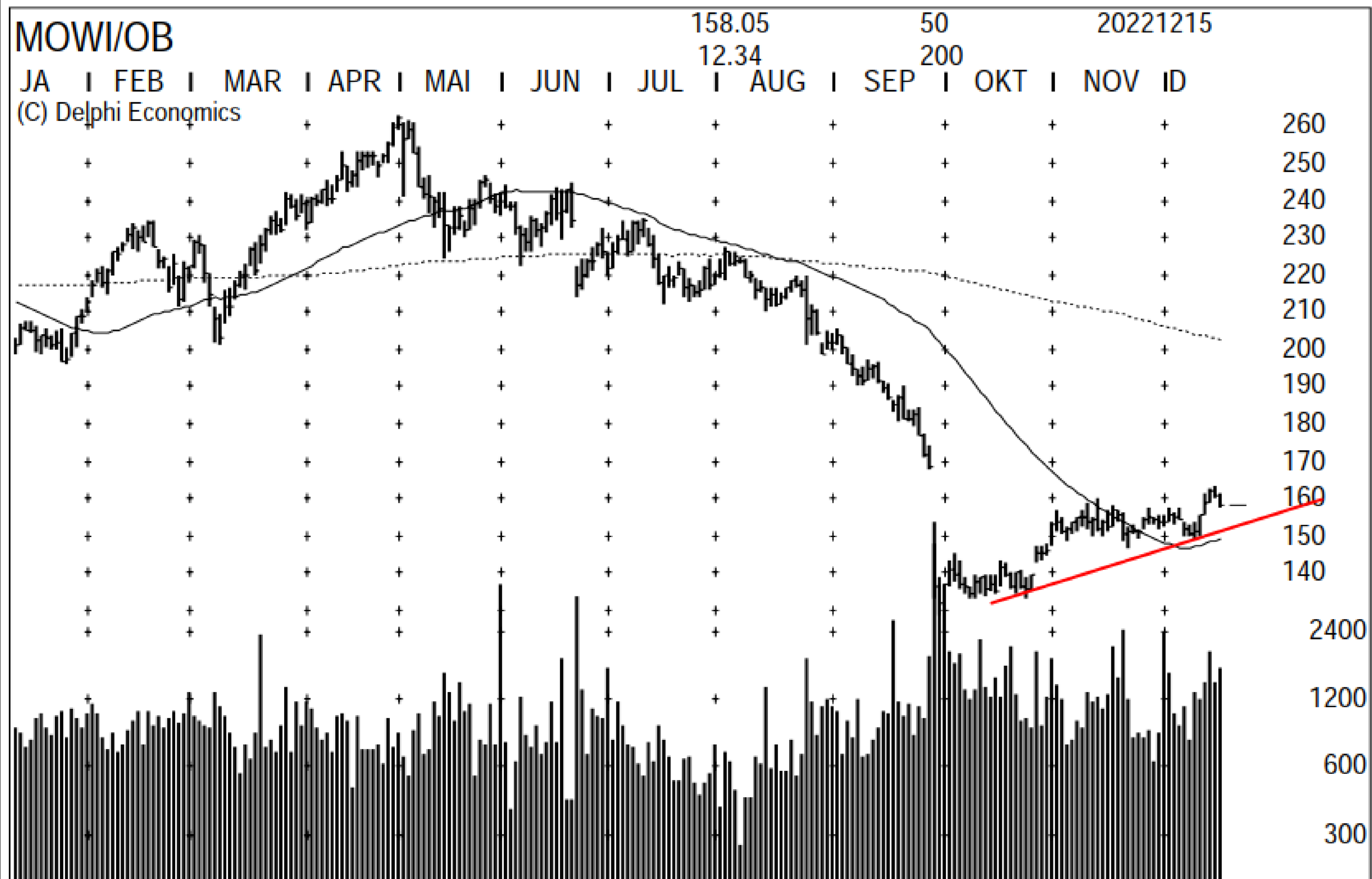

OSLO BØRS

Skulle S&P / Nasdaq bryte ned kan dette skape salgspres på Oslo Børs og da ønsker man ikke være posisjonert i mindre selskaper hvor likviditeten periodevis er lav.

Forsiktig med small-caps og andre høy momentum selskaper som Auto, Kahoot og Nykode hvis de store selskapene begynner å få tekniske problemer.

Watchlist - rest									
Symbol	N	Last	L +/-%	Turni	RSI1	1M +/-%	+/-% E	High M	MA50
ADE		69,00	-2,8%	59m	45	-20,2%	-1%	74,85	73,22
AUTO		18,66	-2,6%	34m	50	-6,5%	-1%	20,77	18,59
KAHOT		20,88	-0,9%	29m	42	-12,9%	-3%	23,83	22,41
NYKD		33,12	1,9%	24m	71	10,8%	11%	34,76	26,90
HEX		31,66	-2,5%	7 077k	67	17,1%	2%	32,66	26,12
PROT		117,20	-3,5%	6 269k	39	-4,4%	-4%	128,80	120,54
PEXIP		14,42	1,6%	5 544k	72	33,0%	6%	14,60	10,59
VEI		96,70	-0,5%	5 456k	63	7,7%	1%	97,80	89,26
IDEX		1,15	-2,2%	4 297k	52	19,8%	-5%	1,37	0,97
SATS		8,83	5,1%	4 104k	66	20,1%	8%	9,20	7,58
AZT		77,15	-1,5%	3 901k	69	17,2%	6%	79,40	69,31
MGN		22,15	3,0%	2 799k	48	-0,2%	0%	23,60	22,27
NANOI		0,96	-4,6%	2 786k	40	-16,9%	-8%	1,21	1,16
PHO		109,80	-2,0%	2 354k	69	7,9%	3%	112,50	96,31
RANA		46,00	1,8%	2 120k	60	8,2%	2%	47,80	42,51
OTOVC		19,80	-6,6%	1 969k	44	-8,8%	-3%	21,80	20,88
XXL	🏠	4,73	-3,2%	1 491k	55	2,1%	1%	5,36	4,44
CLOUI		13,38	-1,5%	1 437k	48	-4,6%	-1%	14,20	13,04
DLTX	🏠	3,81	-2,3%	1 378k	44	-8,9%	-5%	4,48	4,01
AKBM		34,40	-2,3%	1 161k	31	-6,5%	-4%	38,00	38,65
B2H		8,11	-0,1%	1 022k	44	-4,8%	-1%	8,74	7,98