



2022

Fredag 2. desember

INSIDE OSLO BØRS

Teknisk Aksjeanalyse Rapport

TaktiskInside.com
Promenaden 13,
0682 Oslo

Roger Kristiansen
Roger@taktiskInside.com
+ 47 909 30 865

VÅRT BASE CASE ER HEVET TIL 4153, BEST CASE 4310!

Bearish sell-side...

Heavyweights not buying the rally....adding to the feeling that this could squeeze further. Out overnight:

1. JPM: "We believe that previous lows in equity markets are likely to be re-tested as there may be a significant decline in corporate earnings, at a time of higher interest rates (implying lower P/Es and lower prices relative to the 2022 lows)..." (Kolanovic)

2. GS: "Despite the recent, albeit uneven, rebound in equities, we don't think the bear market is over, as the conditions typically consistent with an equity trough have not been met. Indeed, we would expect lower valuations, a slowdown in the momentum of growth deceleration, and a peak in interest rates before a sustained recovery begins" (Kostin)

Tidligere var vårt base-case en oppgang mot 200 dager motstanden og toppen av nedtrenden. Dette er modifisert til at S&P kan overskyte opp mot 4200-nivået eller 4310 de neste uker/mnd og at dette baseres på det faktum at investorer er så undervektet. Men nytt kraftig nedsidemomentum og follow-through på denne kan sørge for at vi endrer tilbake til ny topp i nedtrenden.

Jeg har de siste ukene sett et stort antall analyser som har hatt fokus på at markedet skal opp mot 200 dager eller toppen av nedtrenden og så falle tilbake. En videre oppgang vil trolig bli det verste markedet kan gjøre og som vil frustrere flest investorer.

At markedet skal falle rett ned igjen når majoriteten forventer dette er trolig litt for enkelt. På mars oppgangen så overskjøt S&P 200 dager med 3 %.

En lignende overskridelse denne gangen vil bringe oss opp til omtrent 4150/4200-nivået. Ser vi på Fibonacci fra all-time-high har markedet hentet inn 50 % av nedgangen ved 4153 og bruker vi 61,8 % som mål er motstanden 4310. Vi endrer til å bruke et base case på 4153 og best case på 4310 som potensiale for inneværende rekyl. En mindre korleksjon ned vil ikke endre på dette inntil det påføres eventuell teknisk skade. Anslår det oppstår teknisk skade under 3906.

Rekylen i juni var på rundt 17 % og strakk seg over 2 måneder. Hvis markedet skal gjøre noenlunde det samme denne gangen skal vi opp til 4200 i løpet av de kommende 2-3 ukene.

Hovedpoenget er at det å jage etter her, bygge opp en LANGSIKTIG portefølje blir trolig ikke riktig. Base case og best case er kortsiktige mål. Jeg betrakter at S&P har tatt ut ca. 90-95 % av oppgangen og at det som gjenstår er hvor mye den skal overskyte og måten den skal avslutte oppgangen på. 4150/4200 er å betrakte som en sterk motstand samtidig som mange av selskapene snart er å betrakte som kraftige overkjøpte.

S&P: 92 % selskapene er over 20 dager, 92 % over 50 dager og antall selskaper i kjøpssignaler er 75 % (hauseindeksen). RSI er 64, og toppen for juni/aug oppgangen kom på en RSI på 73.

NASDAQ: 87 % av selskapene er over 20 dager, 85 % over 50 dager og 72 % er i kjøpssignal. RSI er 60, og var oppunder 70 på de foregående rekylene.

Det at bredden i markedet fremviser stor deltakelse er ikke ensbetydende med en topp. Det betyr at oppgangen er gått over til den modne fasen og at den neste større bevegelsen er ned. Men det som gjenstår er å få investorer positive og at flest mulig investorer blir med ned igjen. Markedet kan holde seg overkjøpt over en periode slik at scenarioet om en FOMO oppgang mot 4200 kan ikke utelukkes.

Basert på RSI er ikke markedet så overkjøpt og stiller seg ikke på linje med breddeindikatorne. Her kan det komme en siste oppgang som drar inn mange investorer. Basic teknisk basert på 200 dager og trenden indikerer imidlertid at indeksen skal bli stoppet omkring dagens nivåer - FOMO er imidlertid jokeren for om vi får en oppgang mot base eller best case...

NASDAQ VS US 10Y REAL YIELD



DEMARK OVERKJØPT 13 SIGNAL KOMMER MANDAG!

DEMARK

Demark 13 signal betyr i klartekst at oppgangen er strukket på tid og poeng. Indeksen befinner seg i bølge 3 opp og kursmålet til denne bølgen er 4110. Dette indikerer også at markedet kan ha litt mer drivstoff igjen. Få investorer inn, trigge grådighet og få færre undervektet. Hvis markedet har denne strategien så vil en oppgang mot 4153, 4200 eller best case 4310 bli fasit.

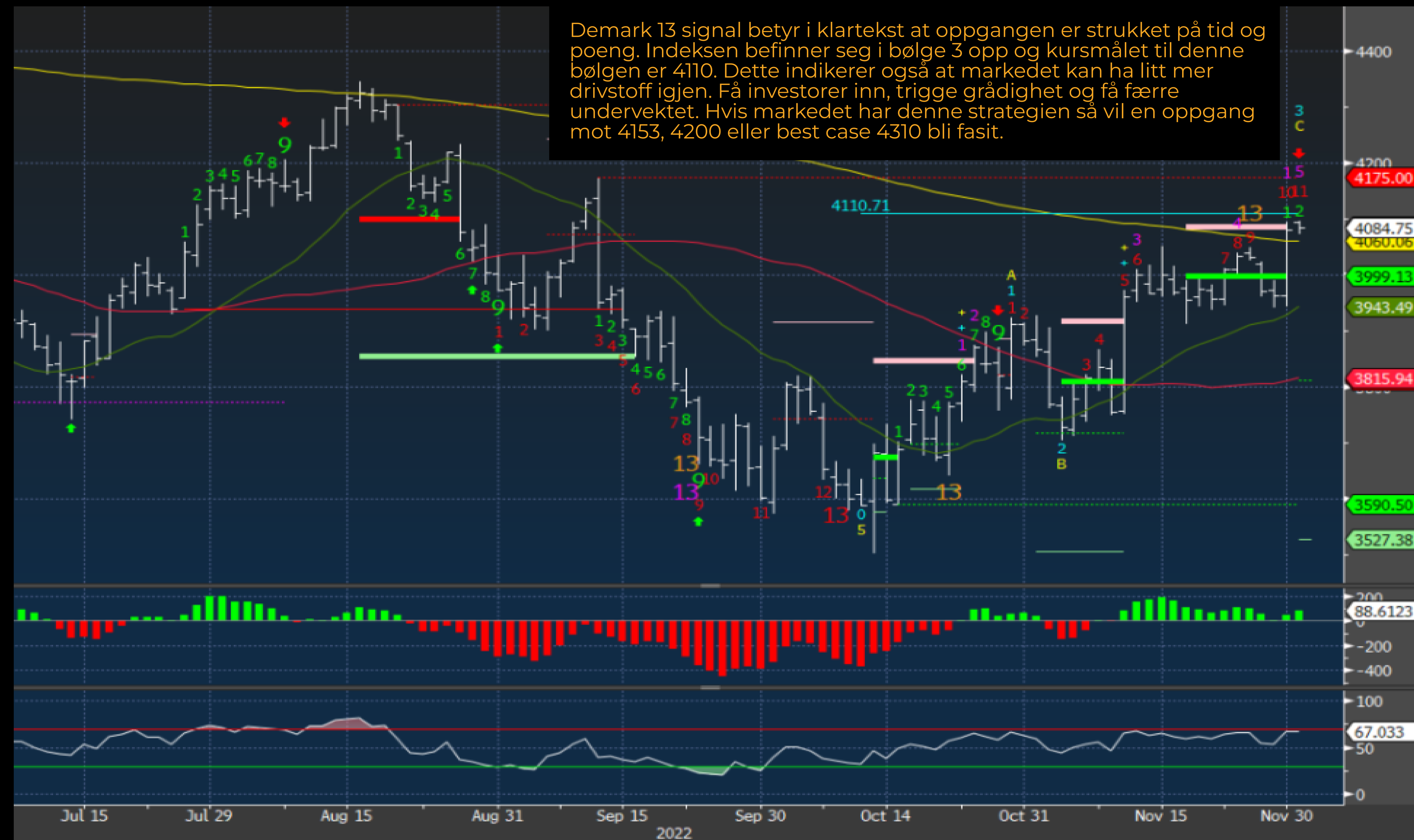

S&P 500 VS BREDDIINDIKATORENE

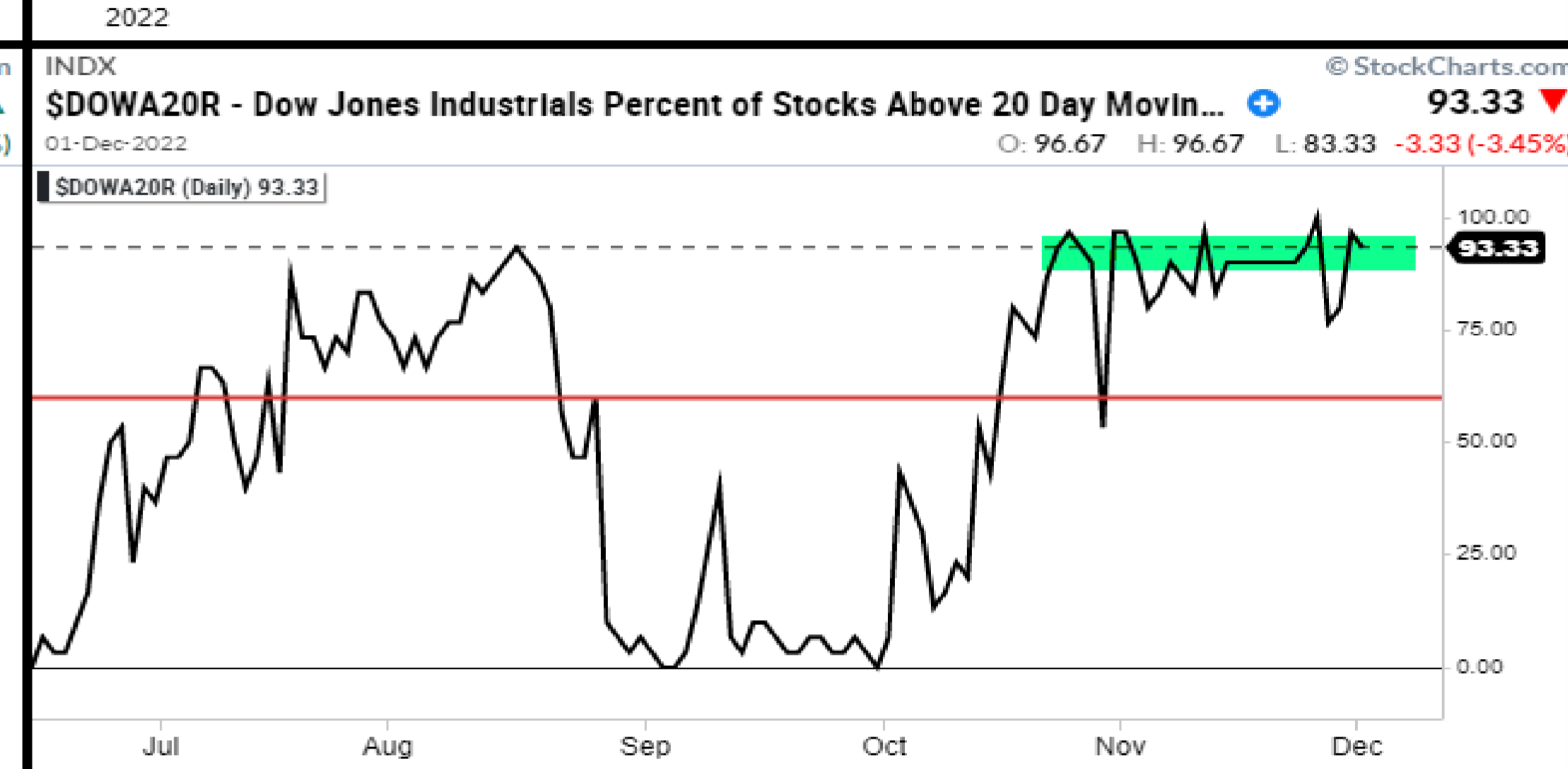
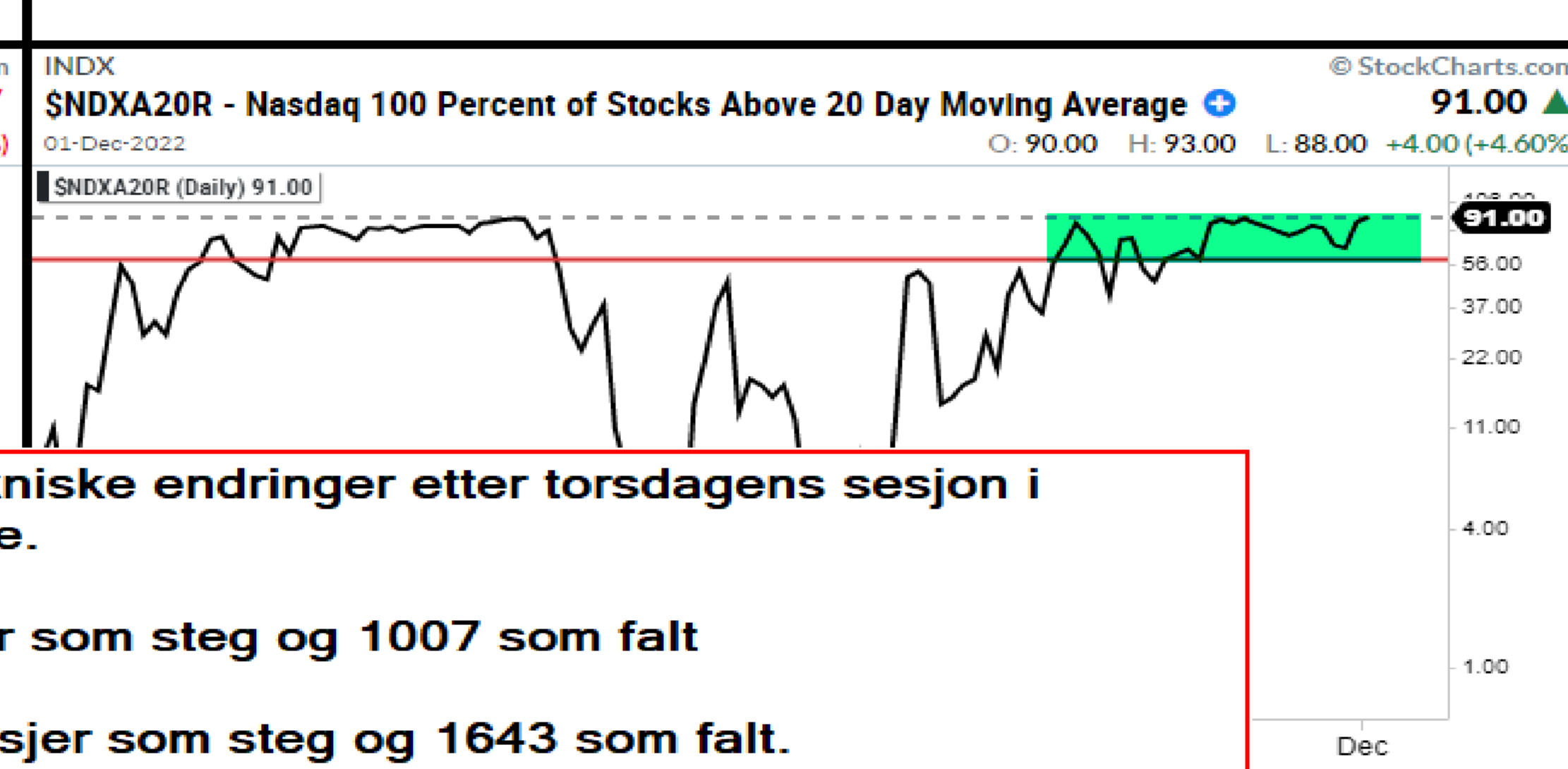
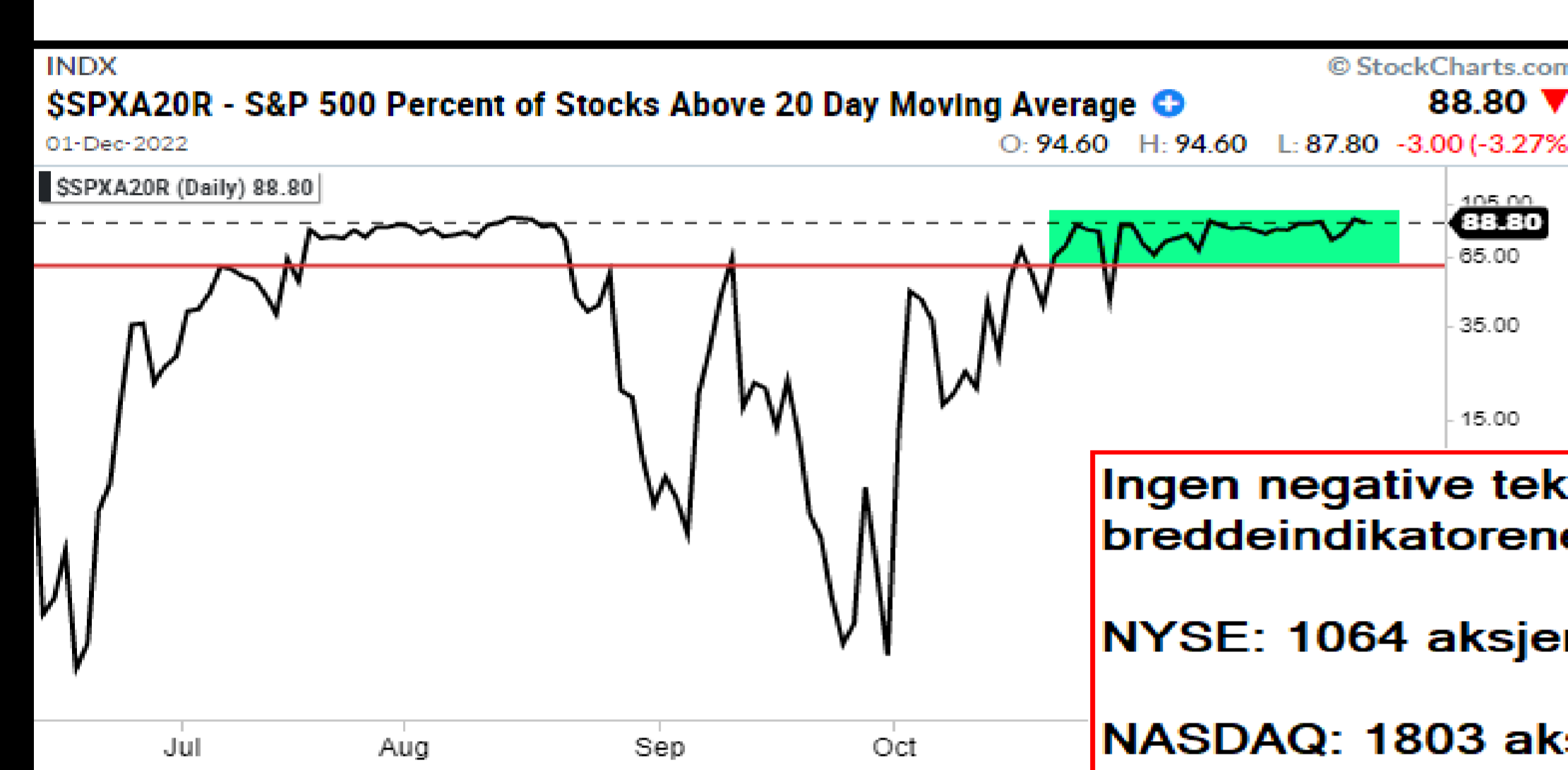

Ingen negative tekniske endringer etter torsdagens sesjon i breddeindikatorene.
NYSE: 1064 aksjer som steg og 1007 som falt
NASDAQ: 1803 aksjer som steg og 1643 som falt.

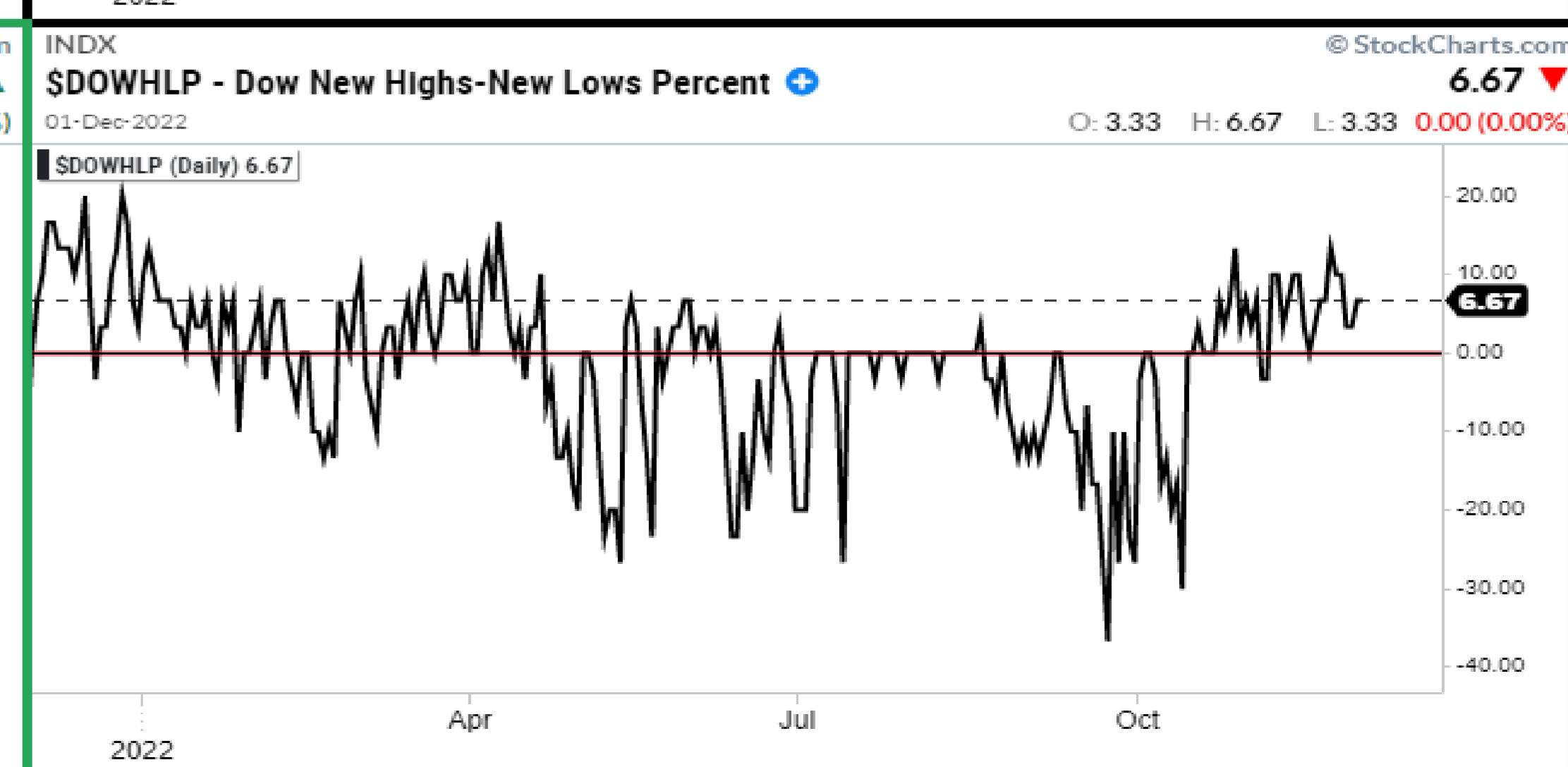
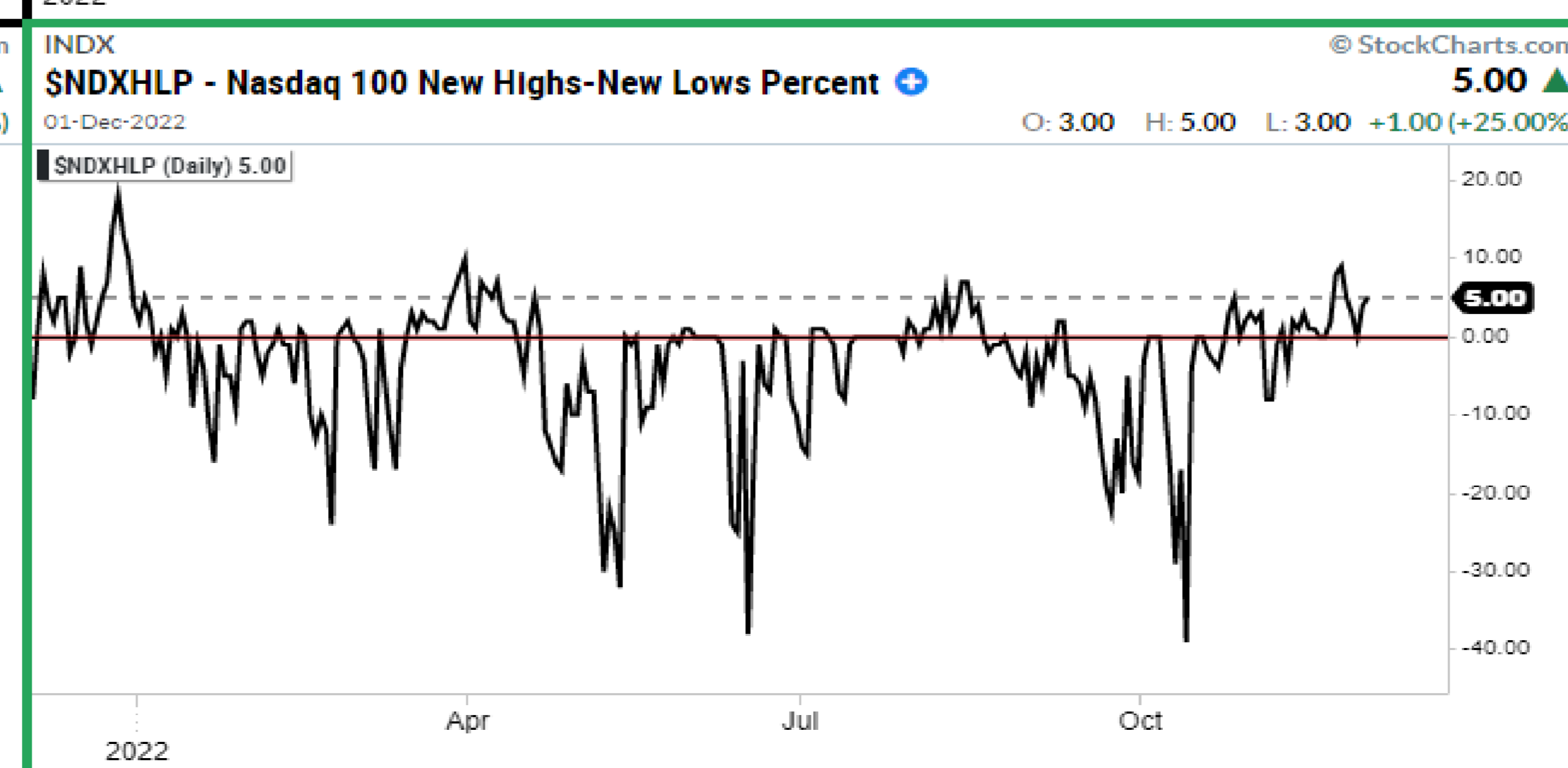
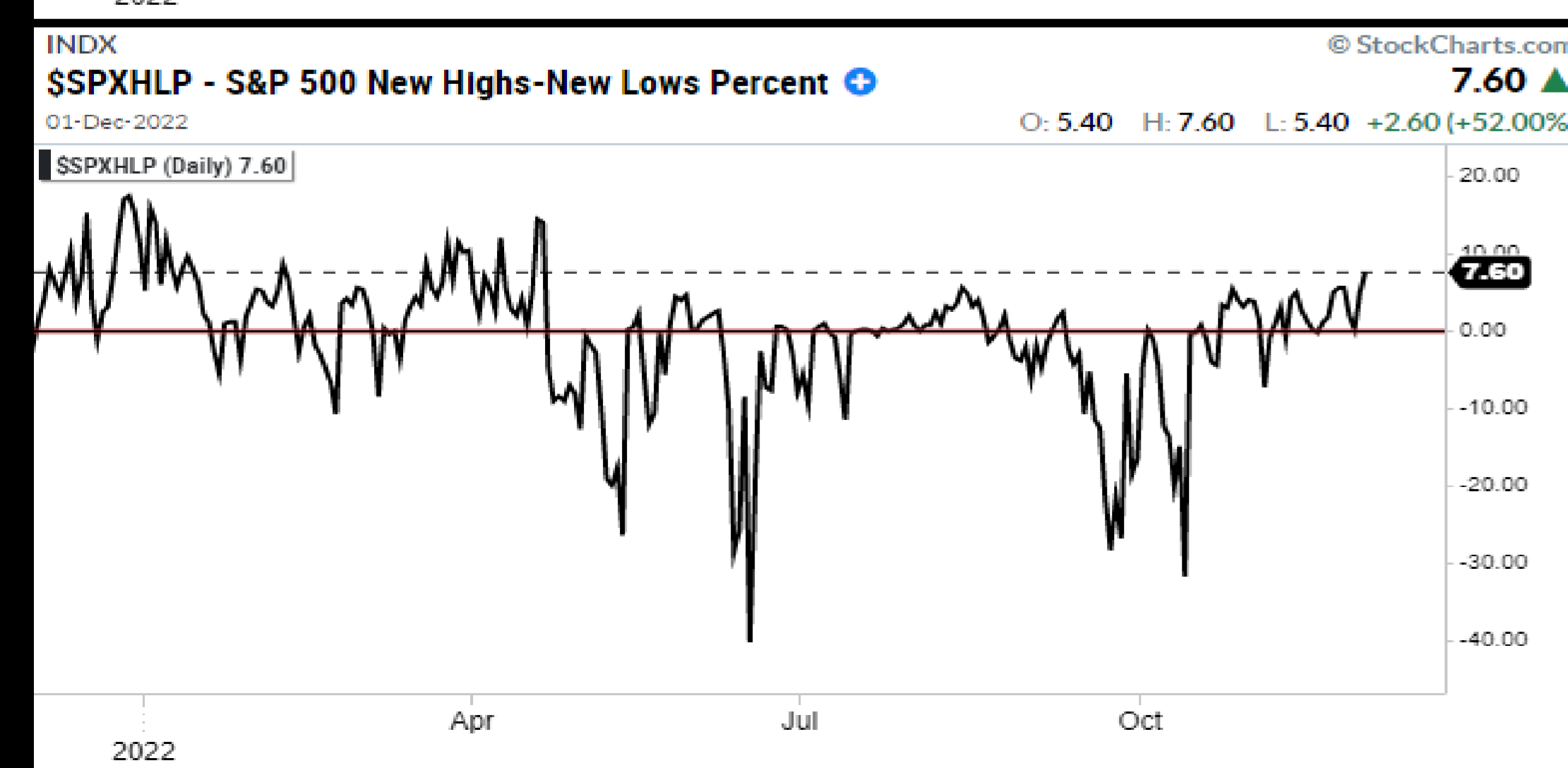
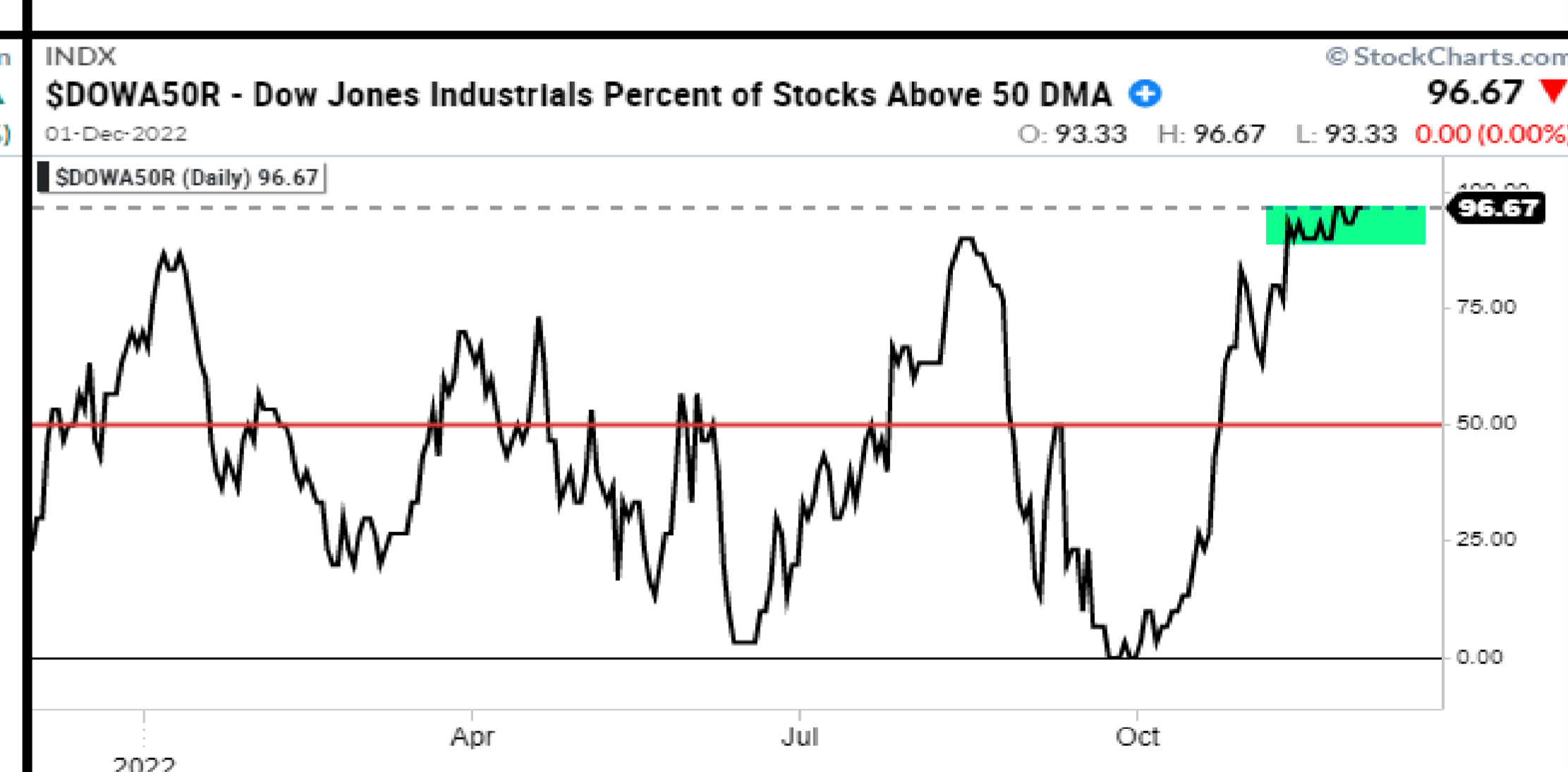
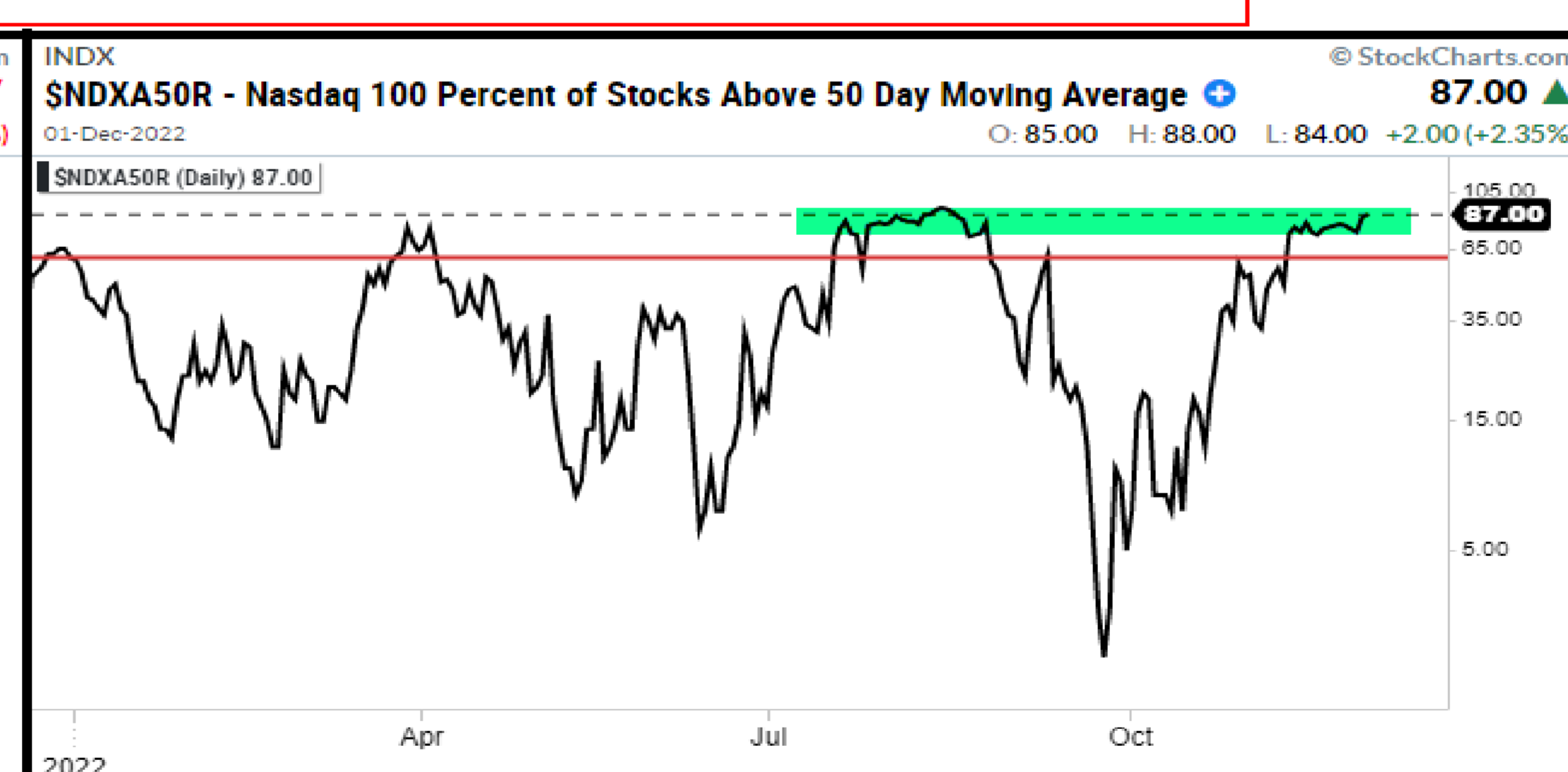
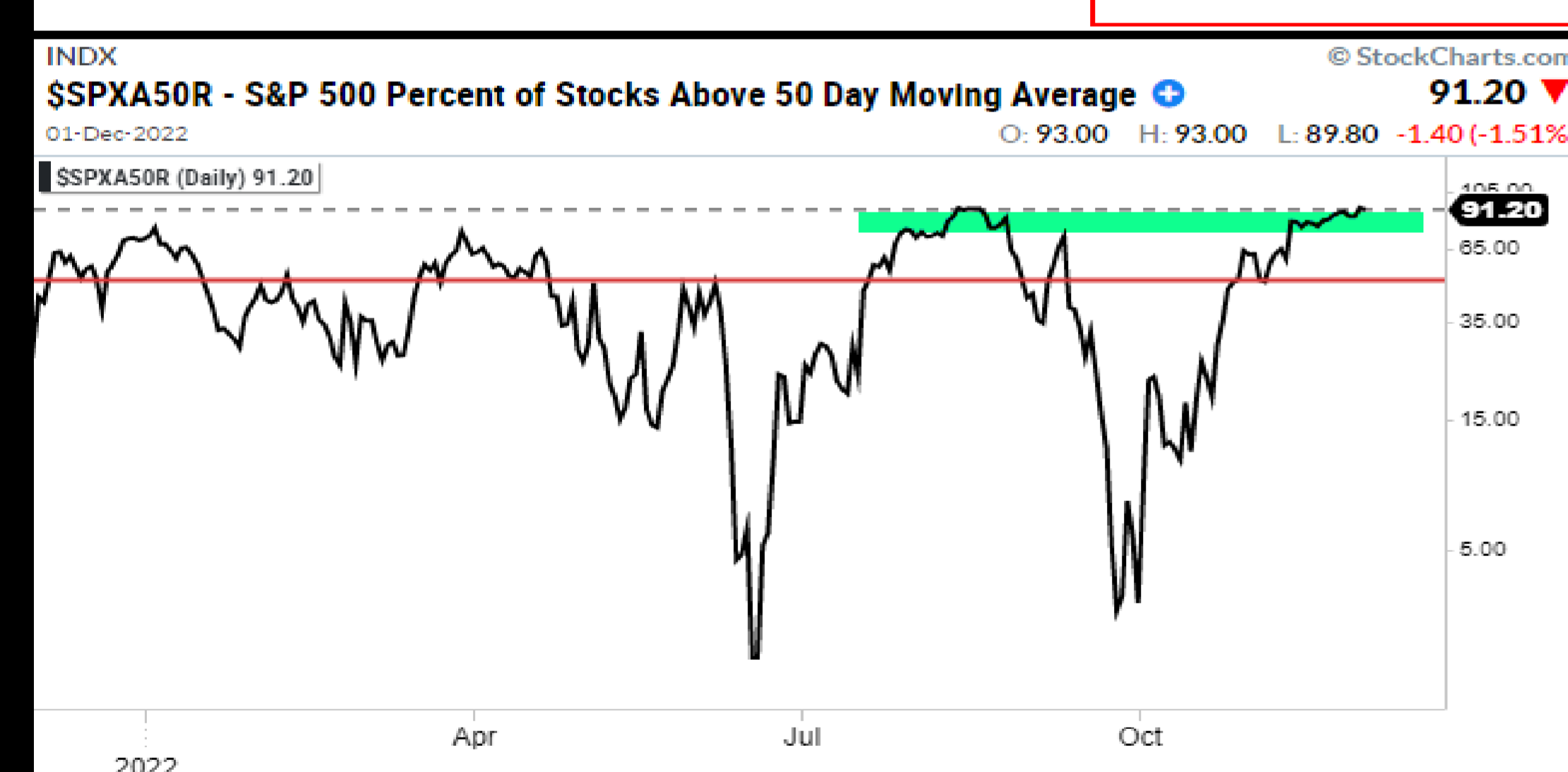

S&P 500 VS STYRINGSFAKTORER

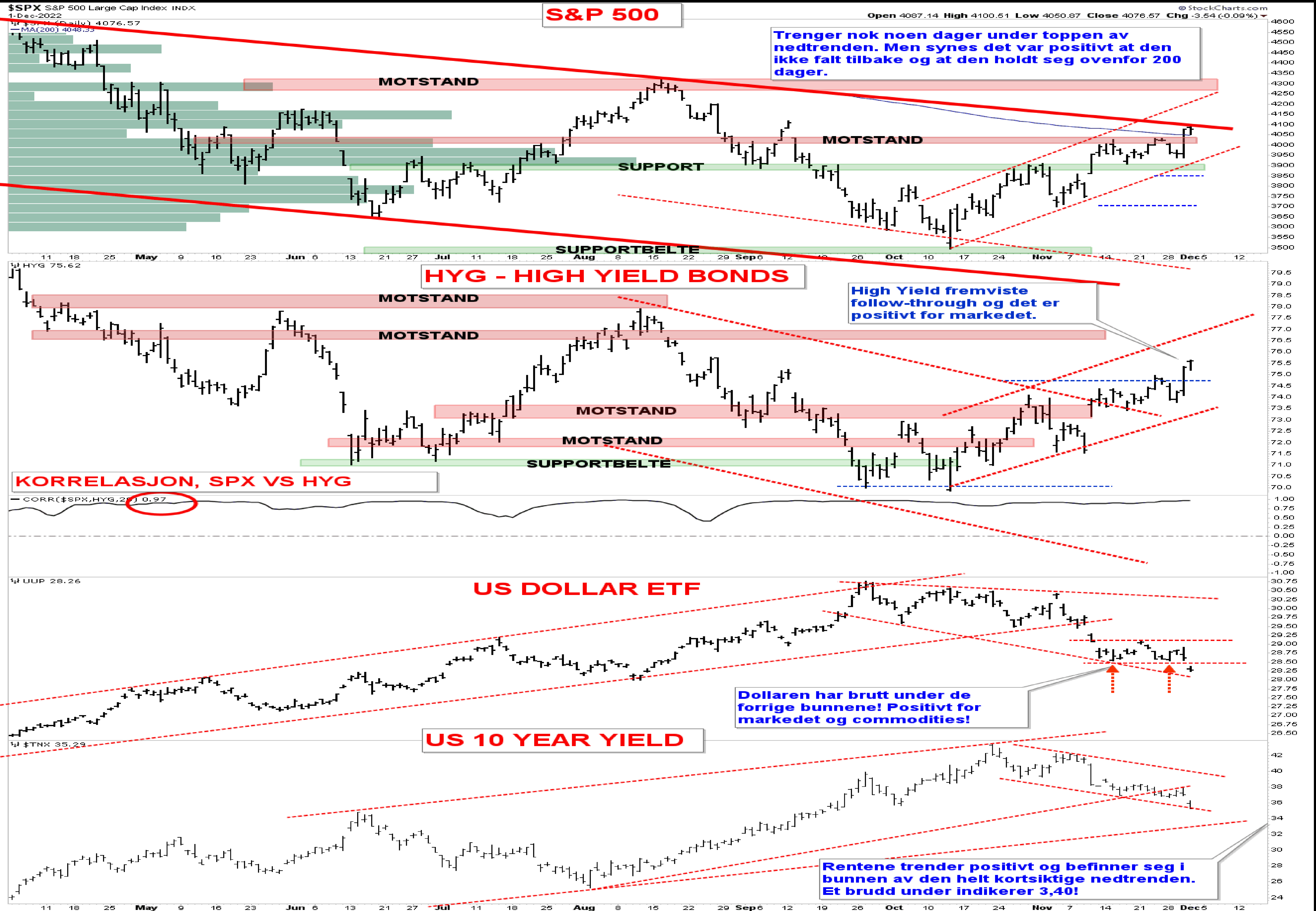

S&P 500 VS UKE PERSPEKTIV

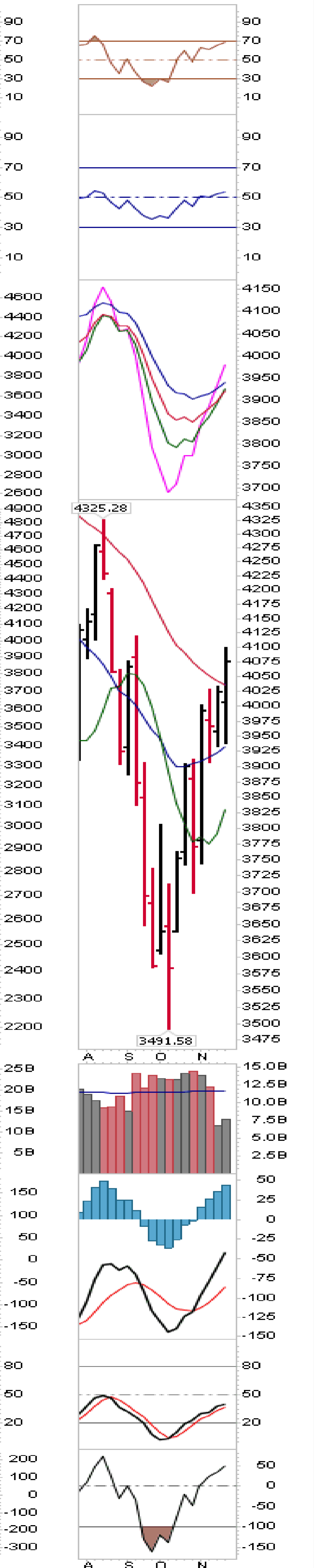
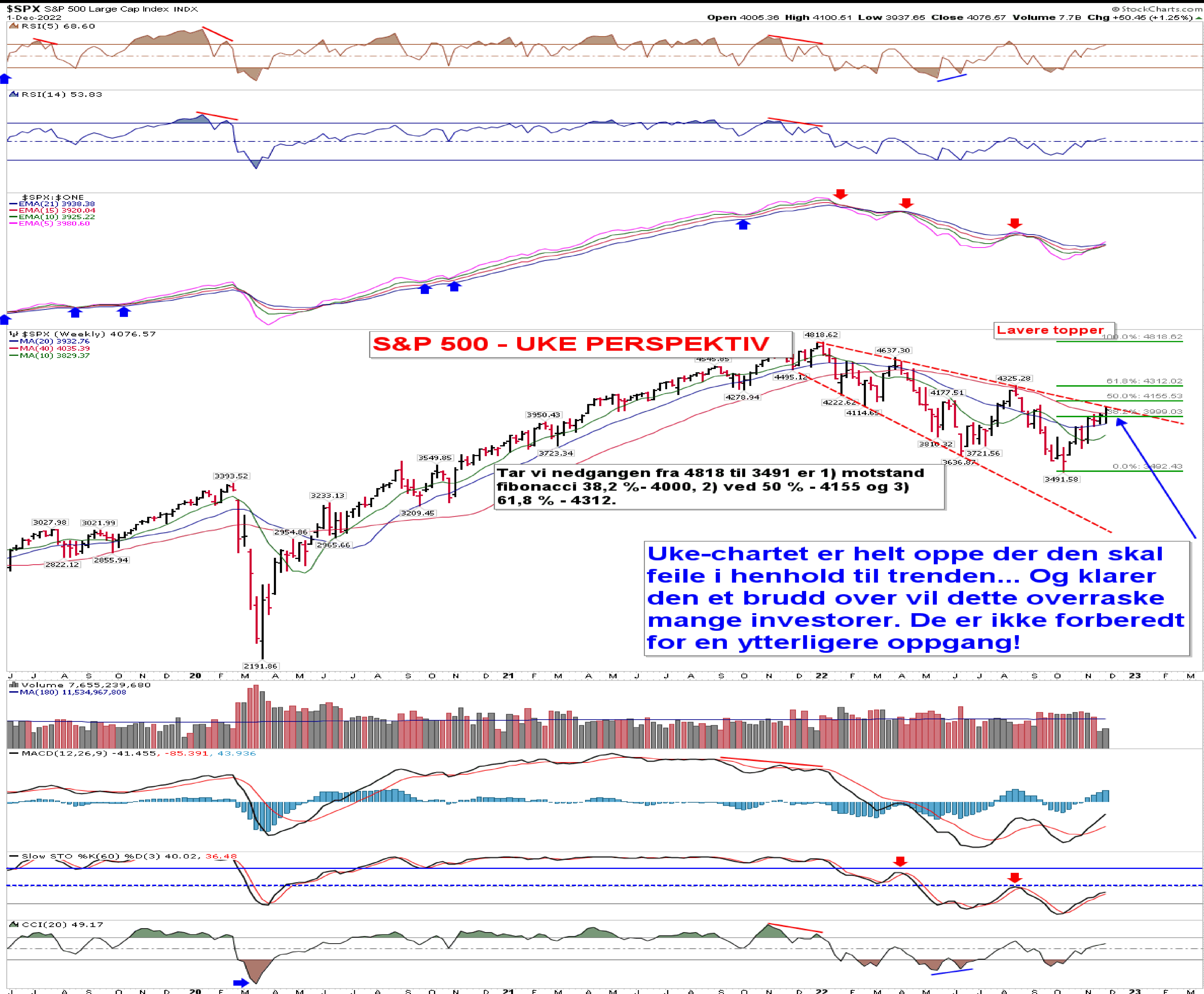

S&P 500 VS TEKNISKE INDIKATORER (ALLE ER I KJØP)

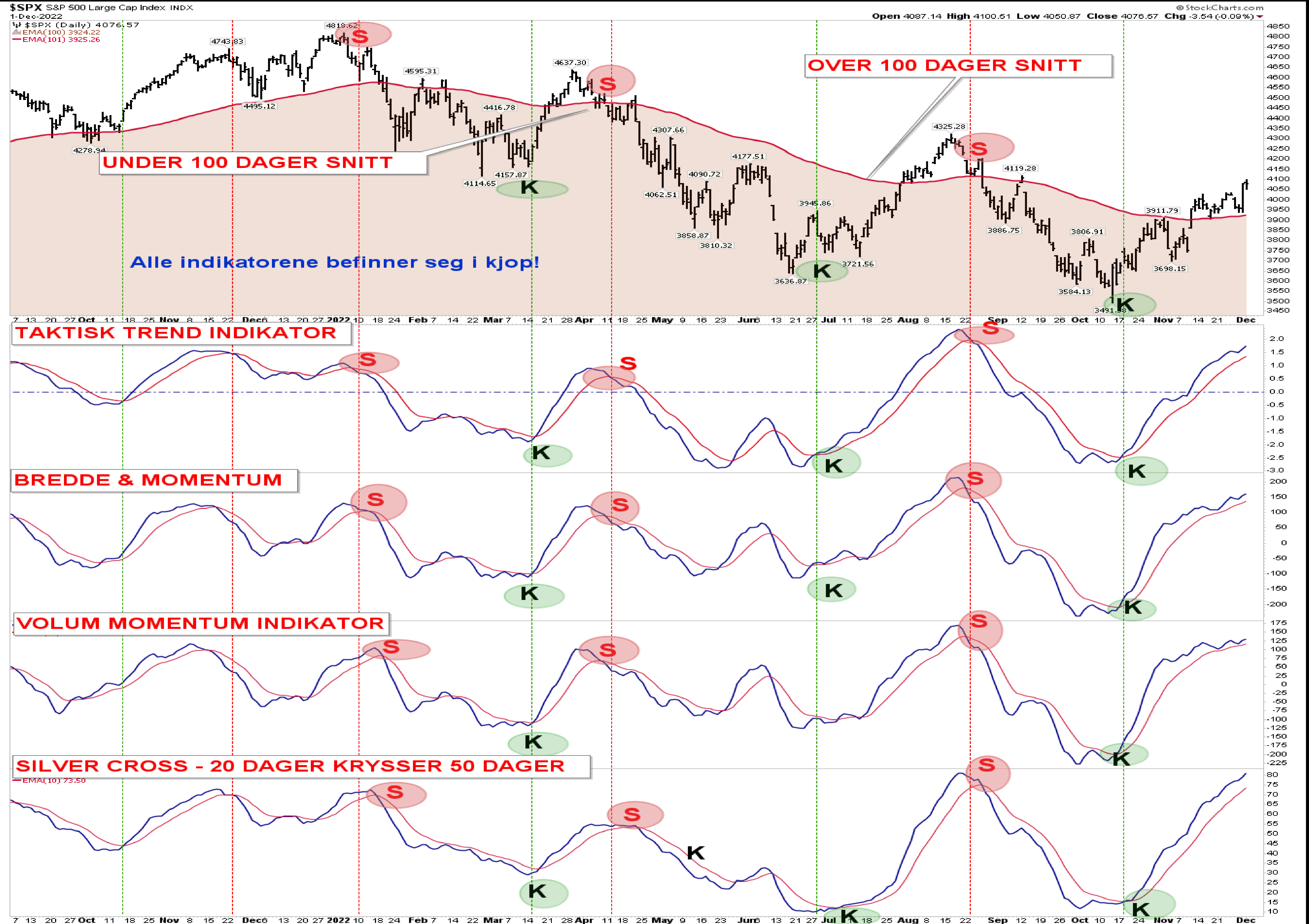

S&P 500 vs 120 MIN CHART

\$SPX S&P 500 Large Cap Index INDX

Open 4087.14 High 4100.51 Low 4050.87 Close 4076.57 Chg -3.54 (-0.09%)

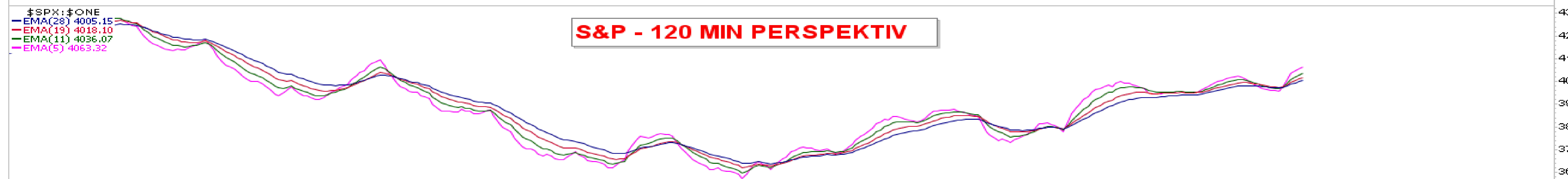
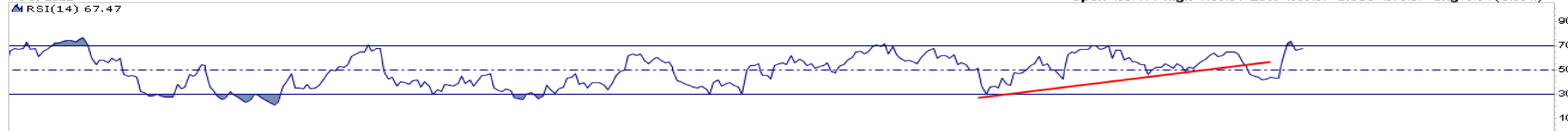

S&P - 120 MIN PERSPEKTIV

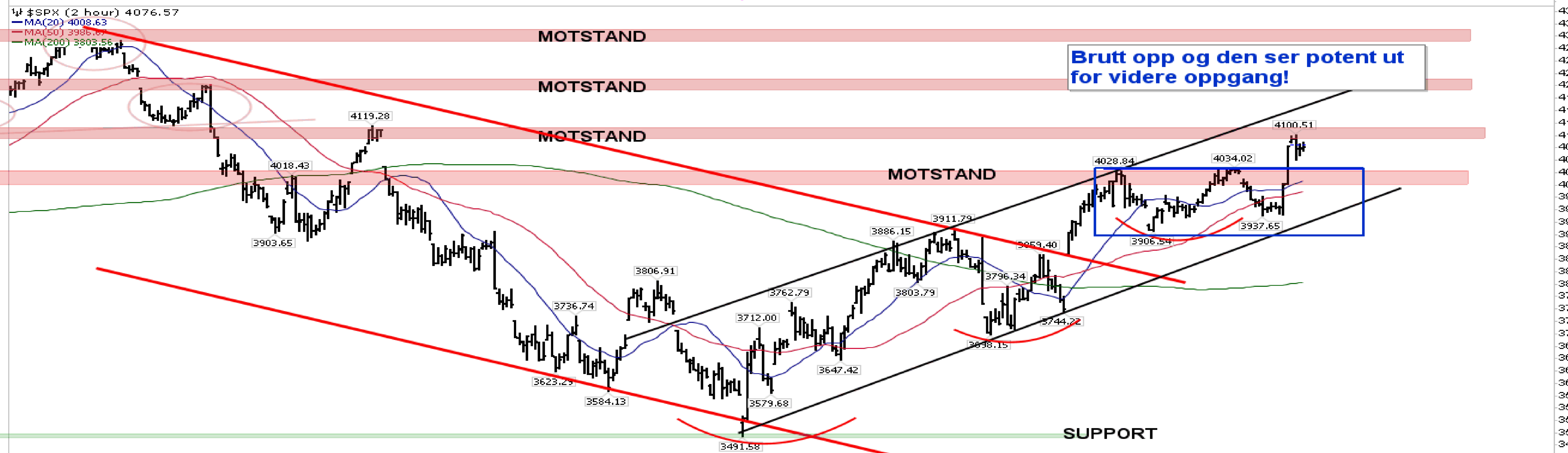

Brutt opp og den ser potent ut for videre oppgang!

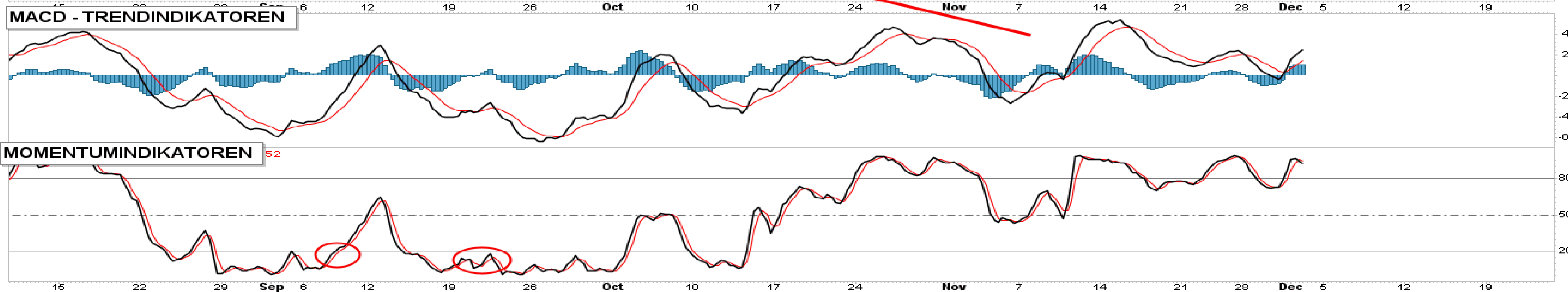

S&P 500 vs 60 MIN CHART

\$SPX S&P 500 Large Cap Index: INDX
1-Dec-2022
\$SPX (60 min) 4076.57

S&P - KORTERE 60 MIN CHART

Open 4087.14 High 4100.51 Low 4050.87 Close 4076.57 Chg -3.54 (-0.09%)



Kan falle tilbake igjen til den forrige opptrenden mellom 3906 og 4034 uten at dette skaper noen teknisk skade. Teknisk skade oppstar trolig kun under 3906.

S&P 500 vs 15 MIN CHART

\$SPX S&P 500 Large Cap Index INDX

1-Dec-2022

RSI(14) 57.32

UTVIKLINGEN SISTE 15 DAGER - 15 MIN CHART

Open 4087.14 High 4100.51 Low 4050.87 Close 4076.57 Chg -3.54 (-0.09%)

\$SPX (15 min) 4076.57

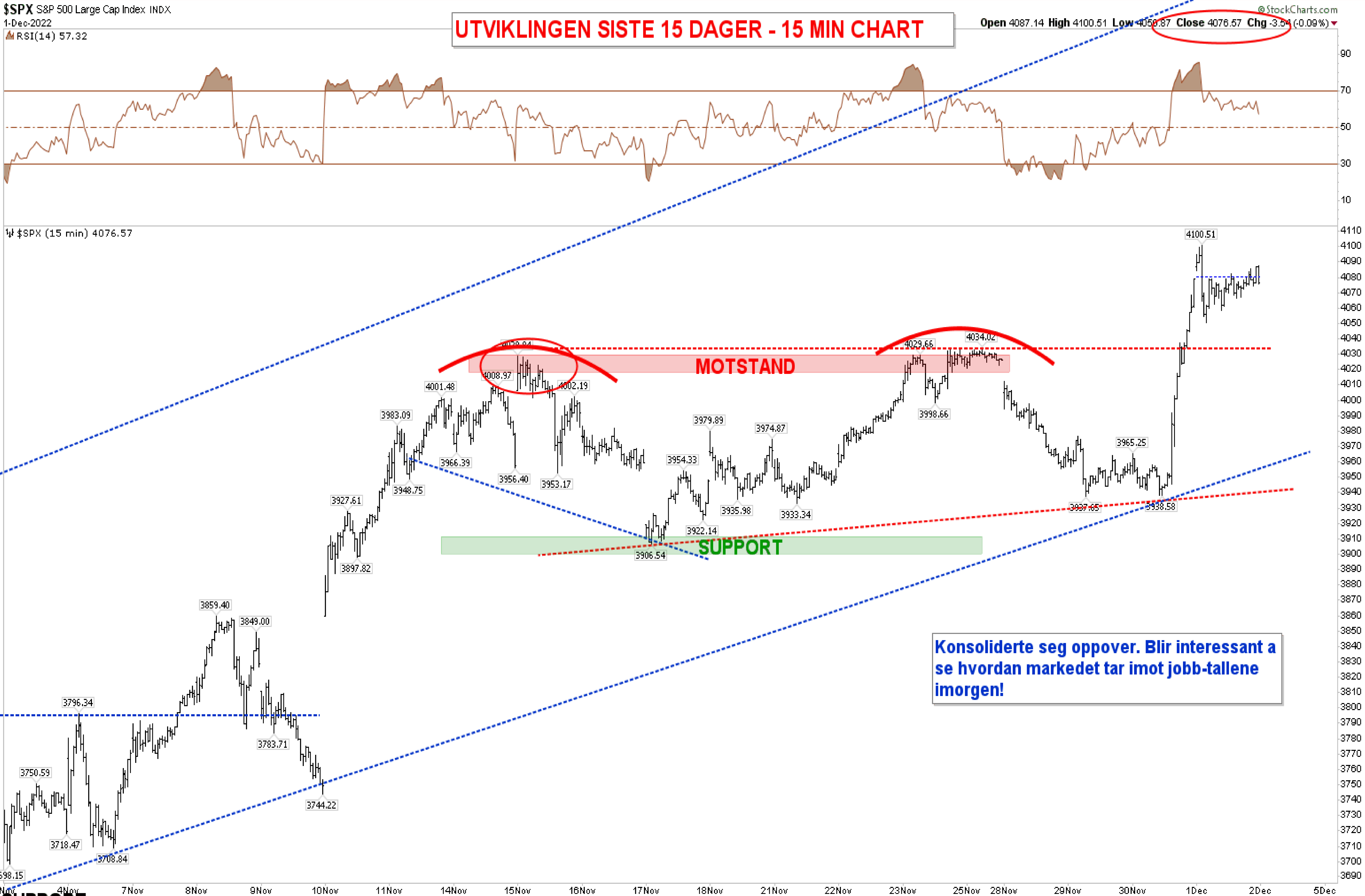

Konsoliderte seg oppover. Bli interessant a se hvordan markedet tar imot jobb-tallene imorgen!

S&P 500 vs 5 MIN CHART

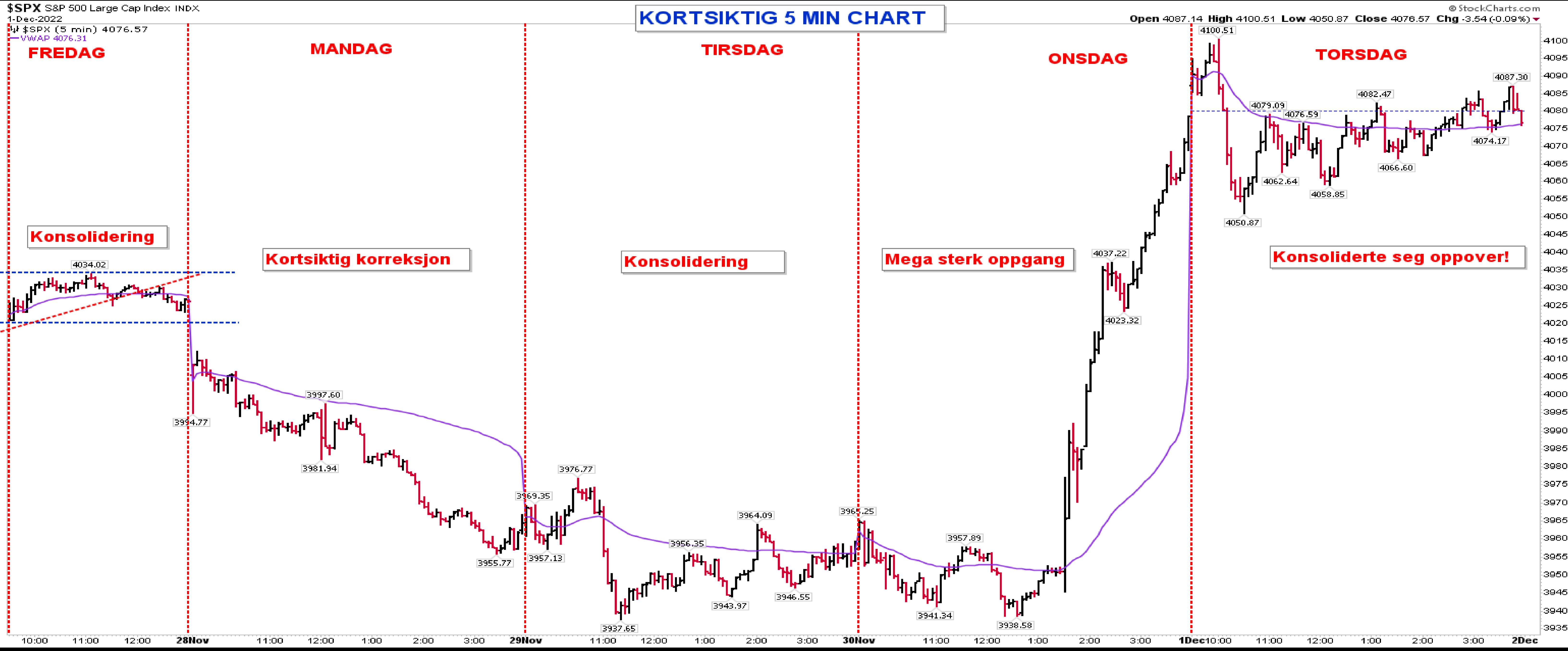

% ANTALL AKSJER SOM STIGER/FALLER I HVER SEKTOR

Consumer Discretionary	40.32%		59.68%
Consumer Staples	37.5%		62.5%
Energies	69.57%		30.43%
Financials	67.21%		32.79%
Health Care	32.08%		67.92%
Industrials	46.03%		53.97%
Information Technology	37.1%		62.9%
Materials	51.85%		48.15%
Real Estate	80.65%		19.35%
Communication Services	50%		50%
Utilities	60.71%		39.29%

XLE ENERGY / OIH OILSERVICE

XLE Energy Select Sector SPDR Fund NYSE

1-Dec-2022

USO - WTI OLJE ETF

Open 91.79 High 92.25 Low 90.54 Close 90.85 Volume 19.4M Chg -0.30 (-0.33%)

© StockCharts.com

DAG PERSPEKTIV

USO WTI OLJE ETF tester brudd ut av den siste nedtrenden. Det venter sterkere motstand oppunder 72.

MOTSTAND



XLE (Daily) 90.85

XLE ENERGY ETF

Innenfor konsolideringsboksen

1 SUPPORT

2 SUPPORT



OIH 302.80

OIH OILSERVICE ETF

OIH handles innenfor en konsolideringsboks.

1 SUPPORT

2 SUPPORT



XLE ENERGY / OIH OILSERVICE VS 60 MIN CHART

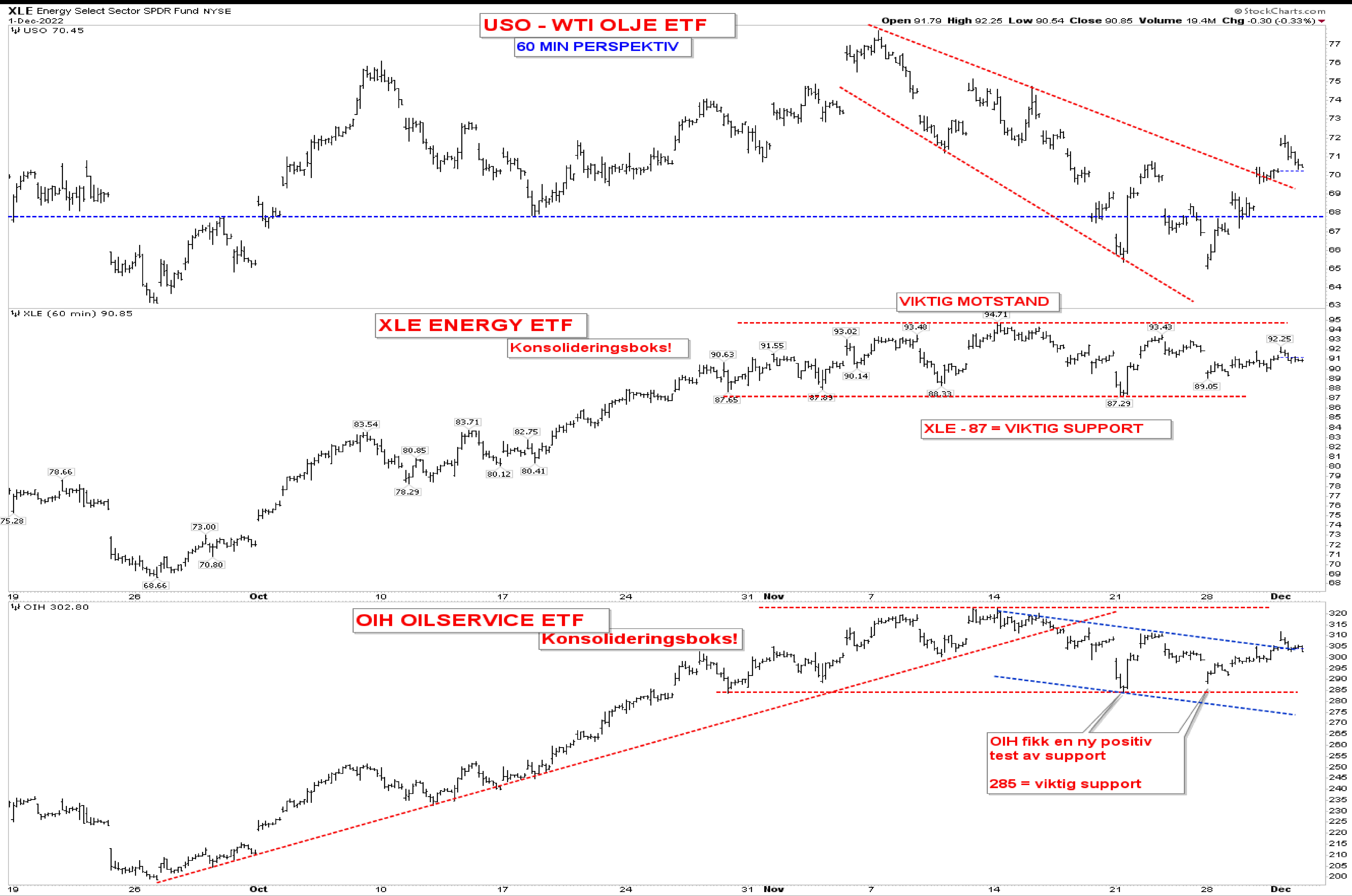

TOMRA

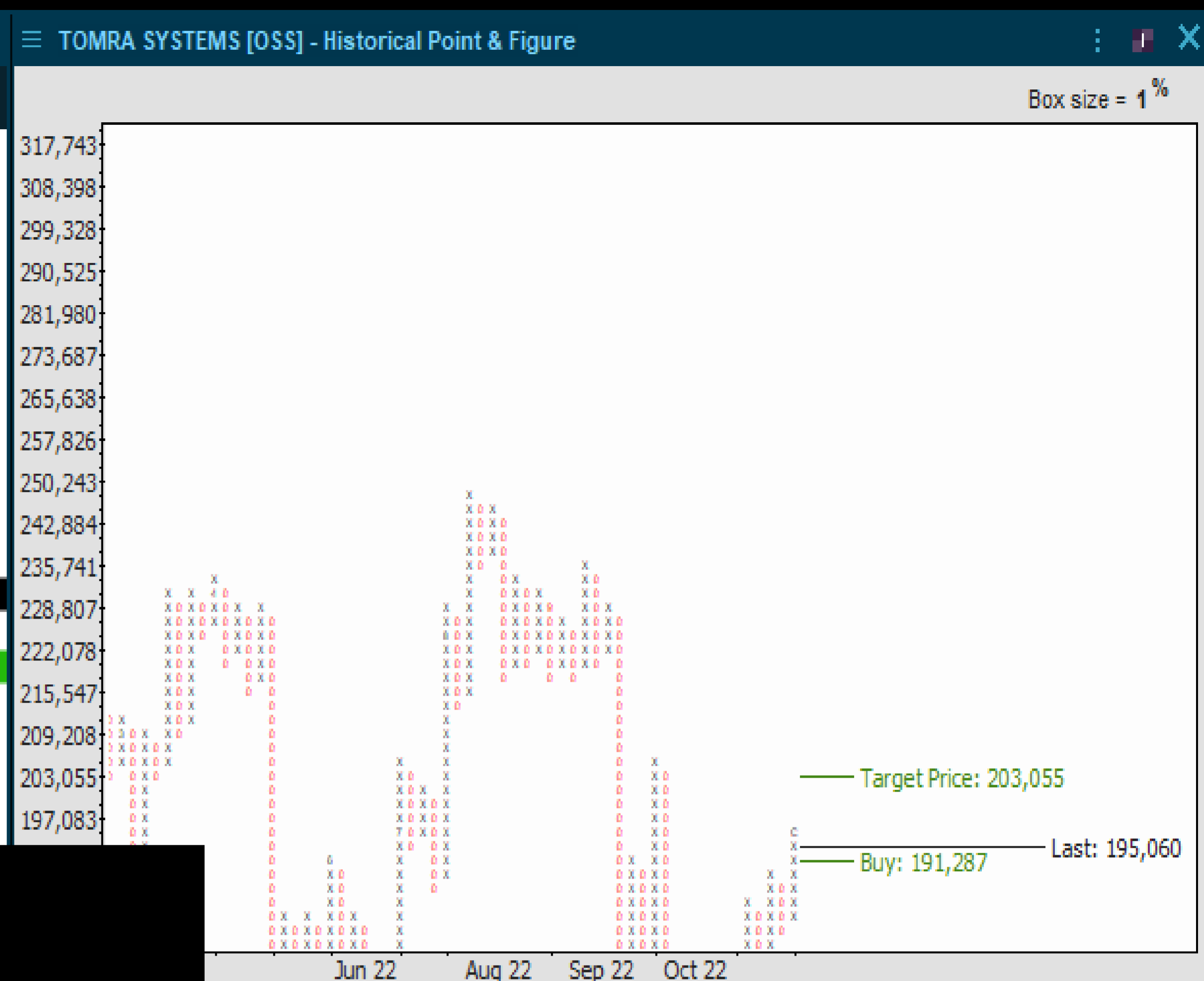

Tomra har utløst et nytt kjøpssignal i rekylen ved 191,50 og kursmålet til dette er 201. Toppen av nedtrenden i uke-chartet kommer inn litt høyere slik at det er rom for en mindre oppjustering. 200 dager kan komme til å fungere som en magnet. Tomra er en helt kortsiktig spekulativ kjøpskandidat. Men legger vekt på kortsiktig siden toppen av den mellomlangsigte nedtrenden vil komme i spill rett ovenfor kursmålet.

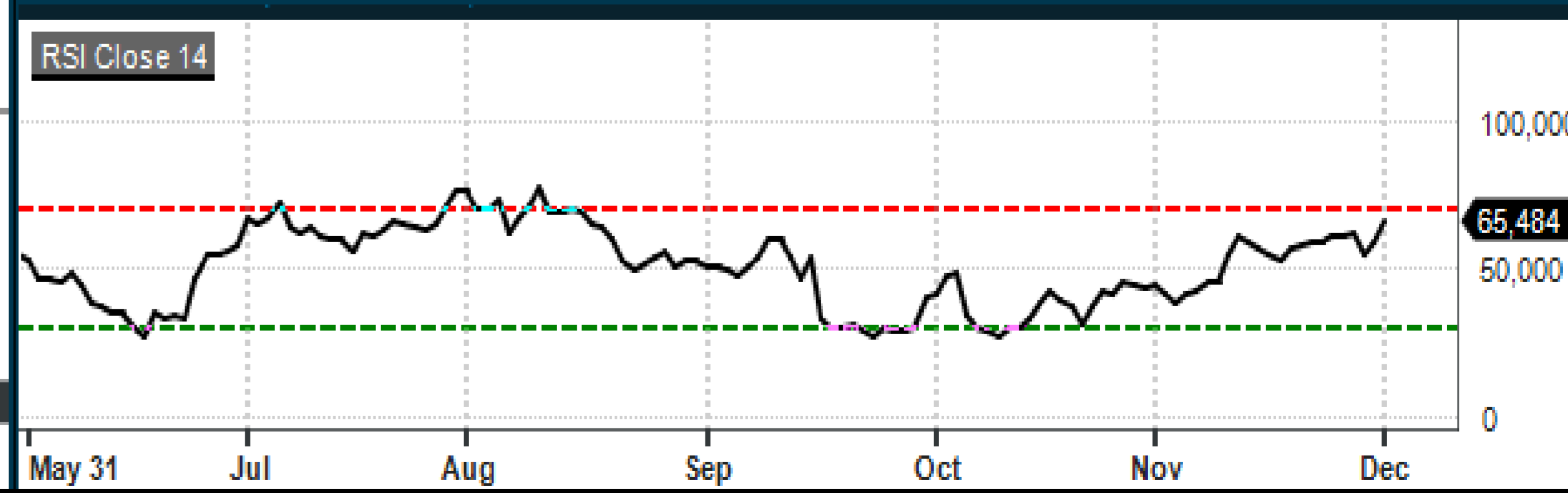
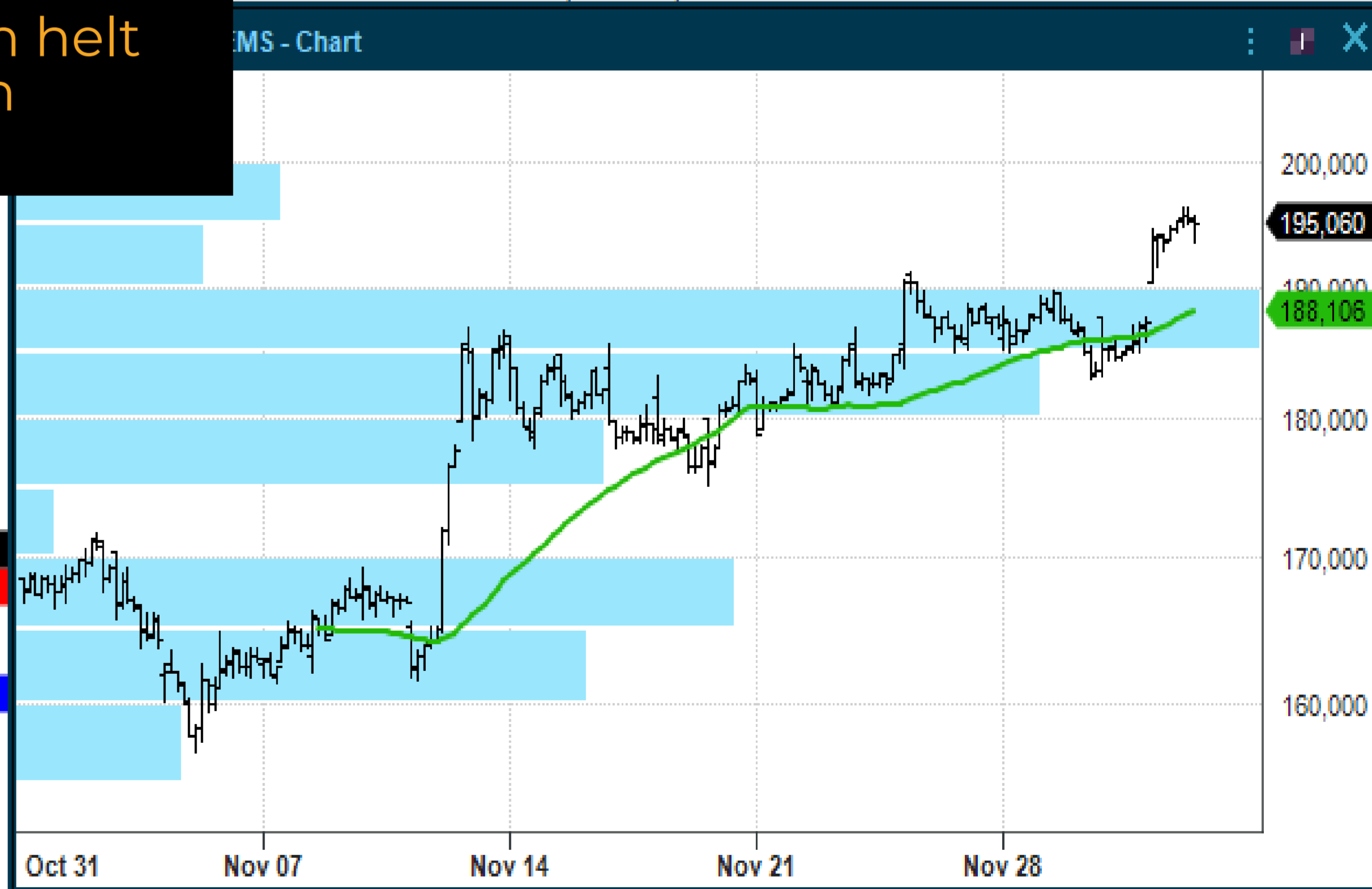

SCHIBSTED

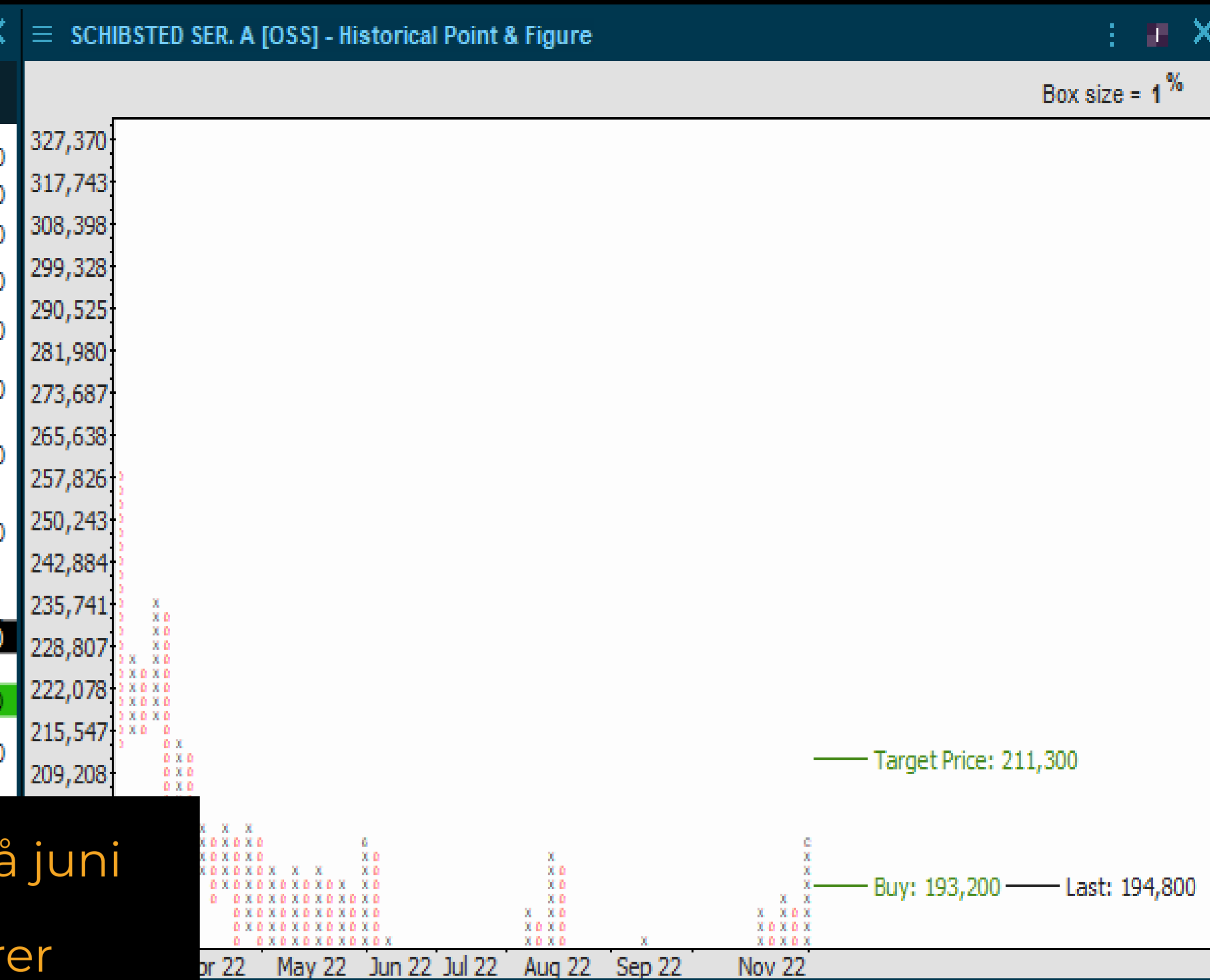

Schibsted har utløst kjøpssignalet ved 193 og kursmålet til dette er 211. Kursen tester nå juni og august toppen og en videre oppgang vil sørge for at investorer tilbake til april har gevinster på sine kjøp. Det er bra med momentum og RSI 70 som bekrefter dette. Klarer den etterhvert å ta ut 200-nivået vil kjøpssignalet bekreftes! Ser potent ut, men de siste toppene tilfører litt usikkerhet.

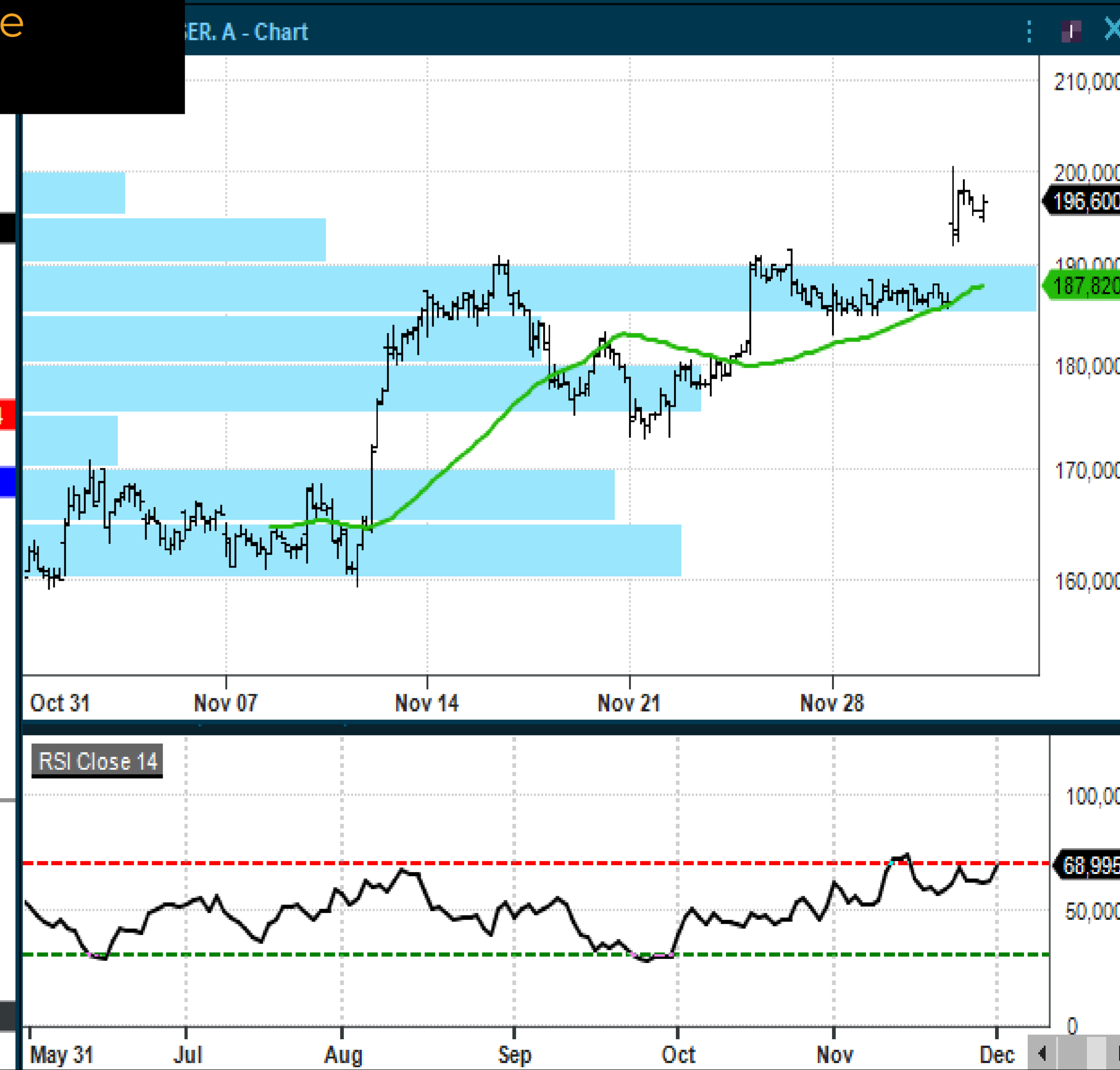

SCATEC SOLAR



Dynamikken i Scatec er positiv og etter den fra den laveste bunnen i den mellomlangsigte nedtrenden ved 64,40 toppet ikke Scatec før ved 93,40 eller +45 %. Konsolideringen i etterkant karakteriseres som normal. Torsdag utløste den kjøpssignalet ved 87,15 og steg opp til volumvektet snitt. Denne motstanden kan by på litt motstand og forsinke kjøpssignalet. Men drar den gjennom og inn på 90-nivået skal den opp mot 100-nivået. Dette vil ta ut toppen av den mellomlangsigte nedtrenden. Ergo er denne også en risk-faktor, hvis den ikke klarer å ta den ut.



NORDIC SEMICONDUCTOR



En oppgang gjennom 190 for NOD vil bekrefte en såkalt cup-and-handle formasjon eller i klartekst - mange investorer kommer i gevinstposisjon og kan komme til å kjøpe mer. Brøt opp fra bull-flagget torsdag og formasjonen er positiv. Et løft over 190 vil også ta ut april, juni, august og 1 november toppen. Investorer tilbake til april vil komme i gevinstposisjon. Et løft over 185,70 vil trigge et nytt kjøpssignal og kursmålet til dette er 218. Sluttet ned mot dagens laveste slik at det kom inn selgere som var større enn kjøperne over 181,15. Dette er på den negative siden, men semis på Wall Street falt kun 0,8 % tilbake og det bør ikke bety så mye. Trenger imidlertid å se at det kommer inn nye kjøpere... Det er først gjennom 190 vi har et sterkt teknisk break-out.



VÅR ENERGY

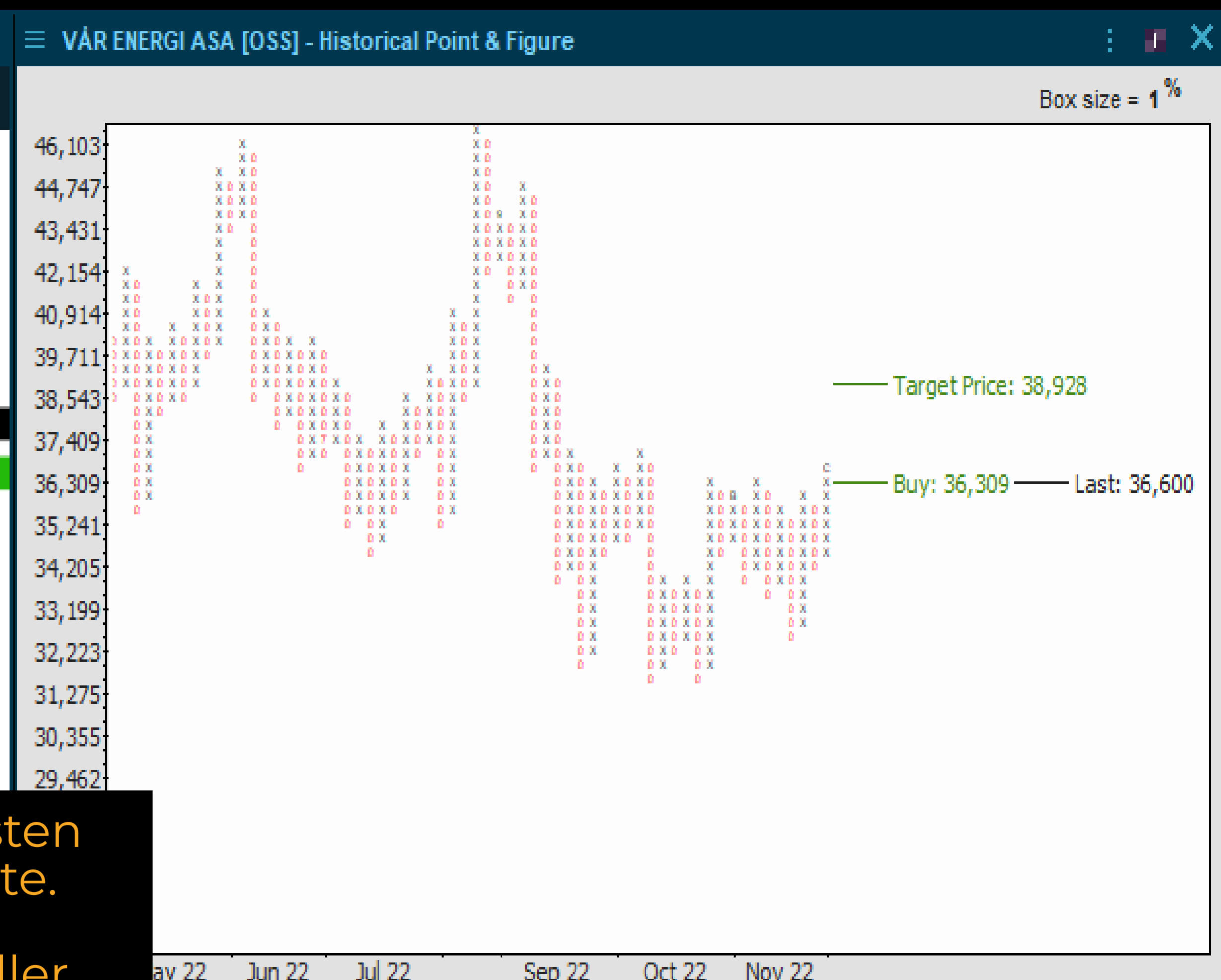

Vår Energy har vært sterkere enn forventet og har oppført seg bra etter den positive testen av 50 dager snittet, som endte med en intra-dag reversal opp hvor den sluttet på høyeste. Tester torsdag brudd opp gjennom oktober toppen og de to seneste i november. Det trigges et kortsiktig kjøpsignal ved 36,30 og kursmålet til dette er 39. Dette sammenfaller med toppen av den kortsiktige opptrenden. Tester brudd opp og for at dette skal bli vellykket og kursen skal stige mot kursmålet må Brent understøtte med en videre rekyll. La oss se nærmere på mulighetene for ytterligere rekyll for Brent futures på neste side!



BRENT FUTURES

BRENT FUTURES

Så hvor langt kan rekylen i Brent ta prisen? De siste rekylene har vært på 15,14,17,11 % og hittil er den på 10 %. Det indikerer at det kan være mer drivstoff igjen på kort sikt. Det venter mer motstand fra 92-94 beltet og jeg forventer at Brent i løpet av neste uke vil kunne stige opp og teste denne motstanden.

Nedgangen var preget av økt momentum og det kan komme til å øke størrelsen på rekylen. Men scenarioet vi setter at Brent skal opp 14-16 % for denne rekylen, altså opp innenfor motstandsbeltet. Om det er et videre potensiale vil vi måtte gå gjennom når den er der oppe og hvordan den oppfører seg etter at den har kommet opp dit.



— + < > ↺

BRENT FUTURES

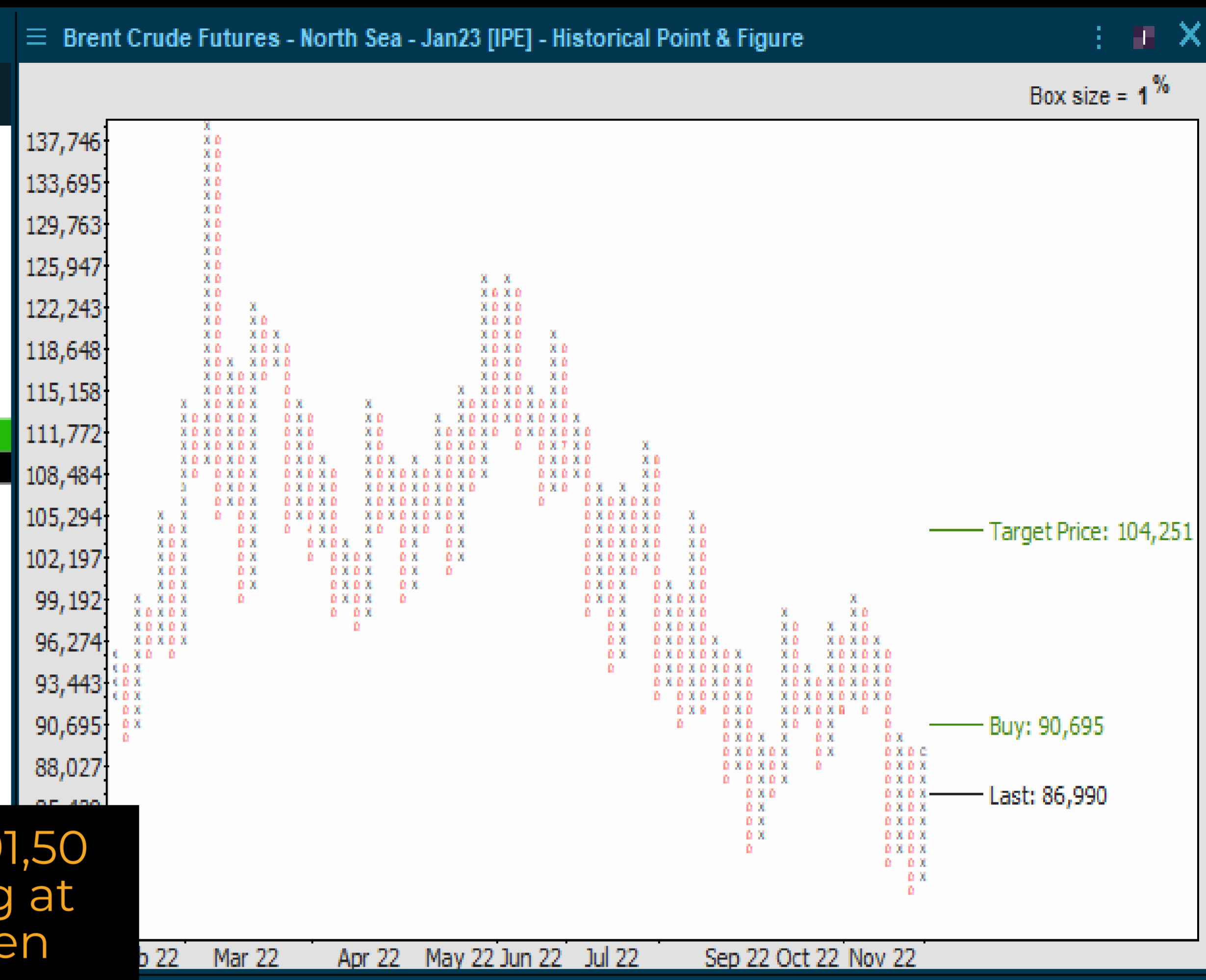
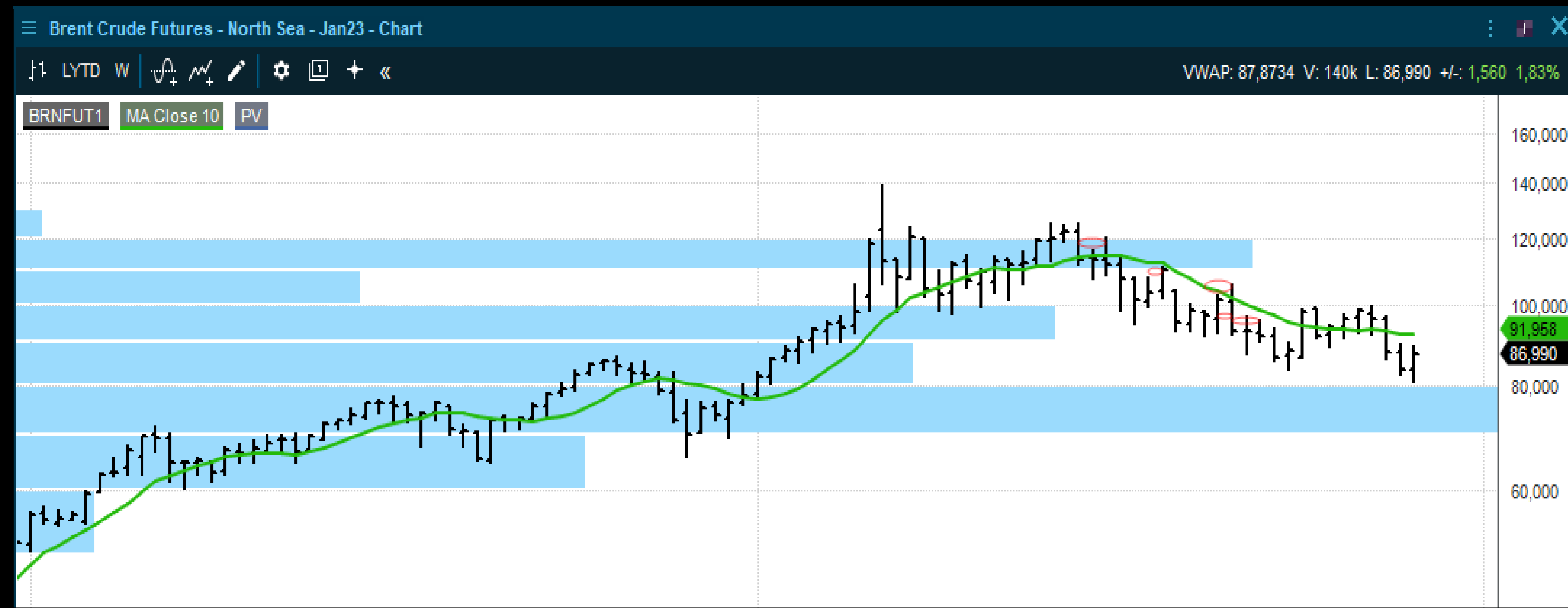

Brent futures sluttet i den svakere enden torsdag, og 50 dager kommer inn oppe ved 91,50 og volumvektet snitt oppe ved 97. Trenger å se at den ikke faller så mye tilbake igjen og at det kommer inn et fornyet oppsidemomentum. Men er dette starten på en rekyl har den mer drivstoff igjen i følge mønsteret til de foregående rekylene.

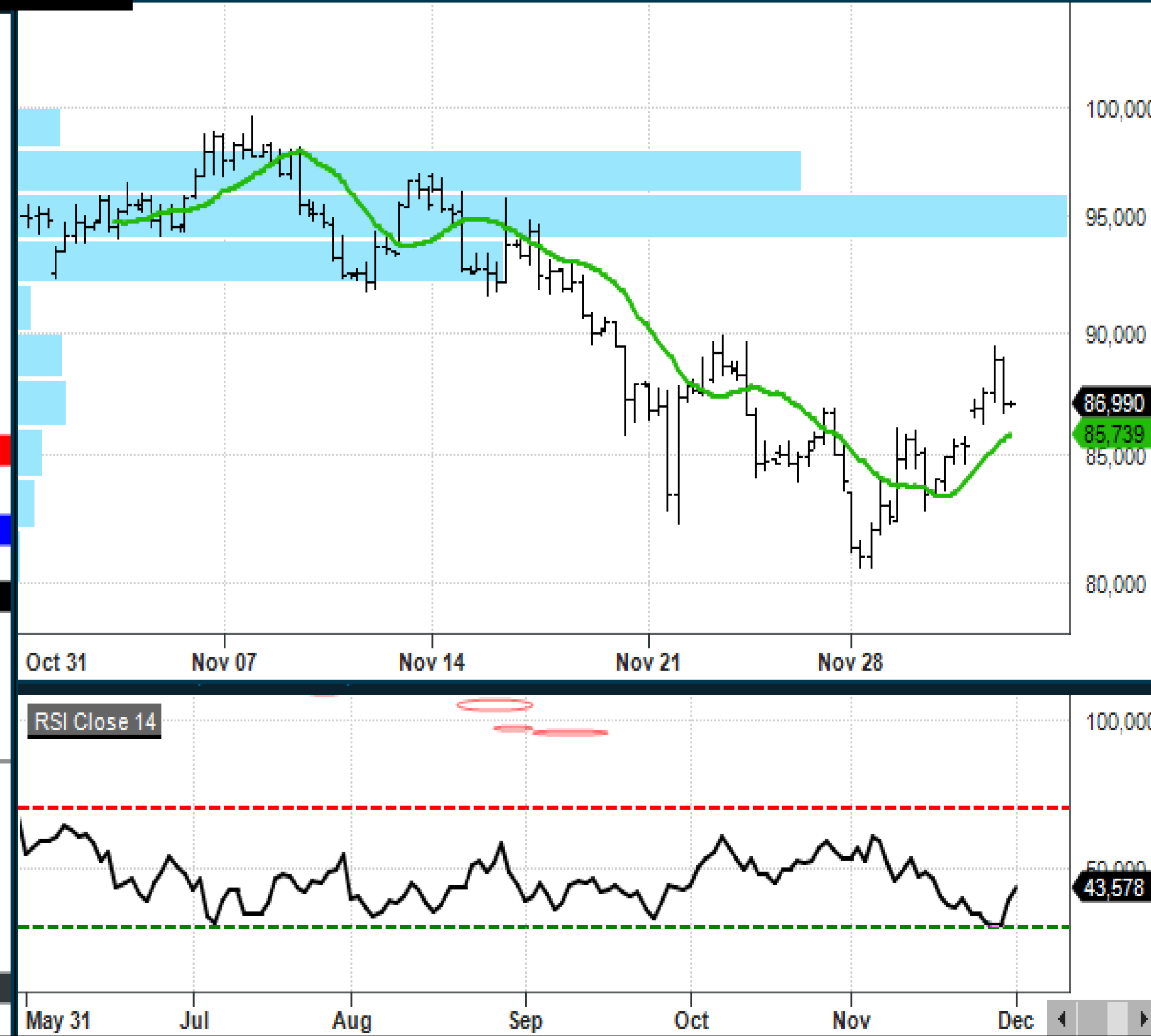
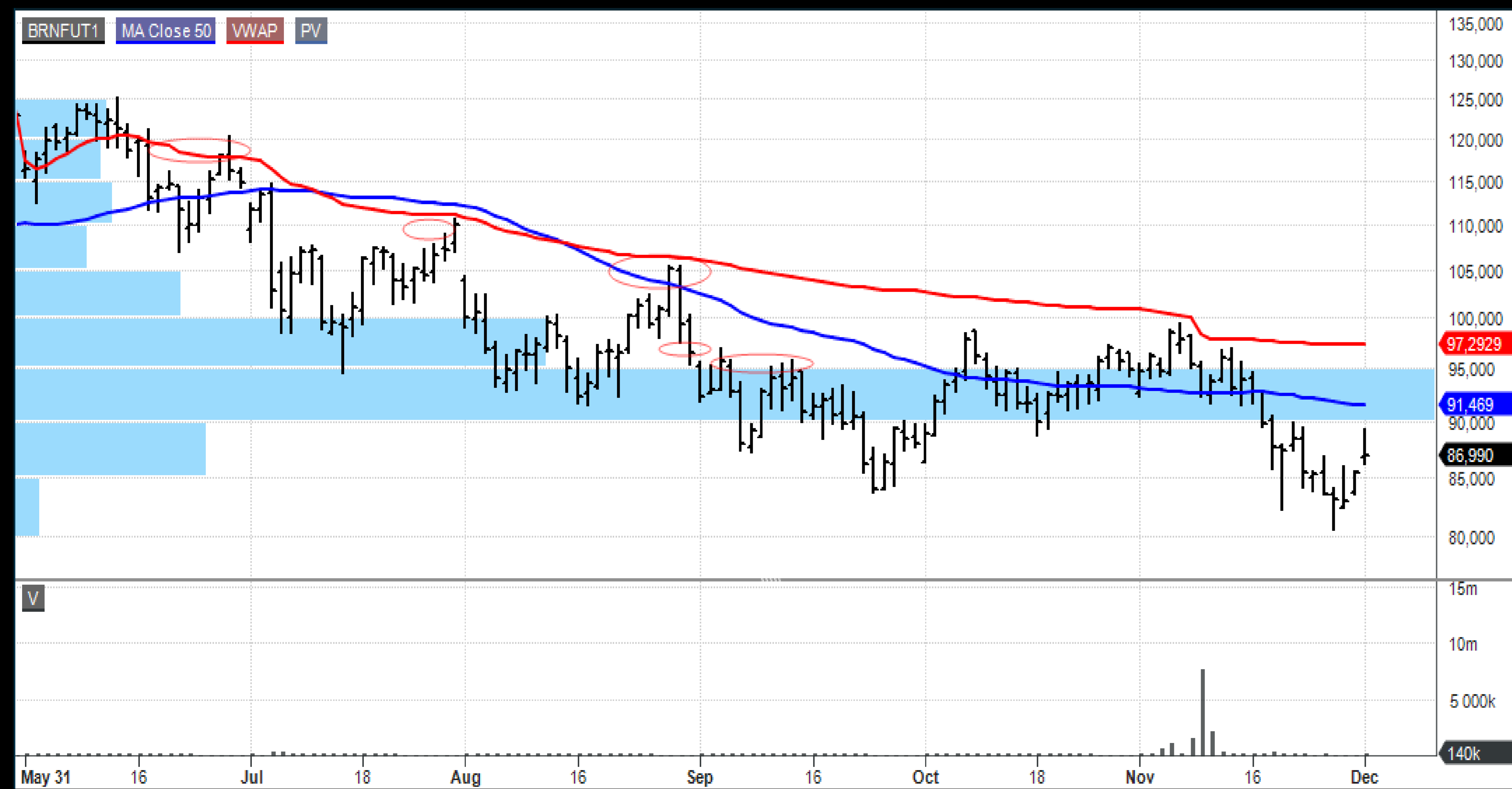

BORR DRILLING

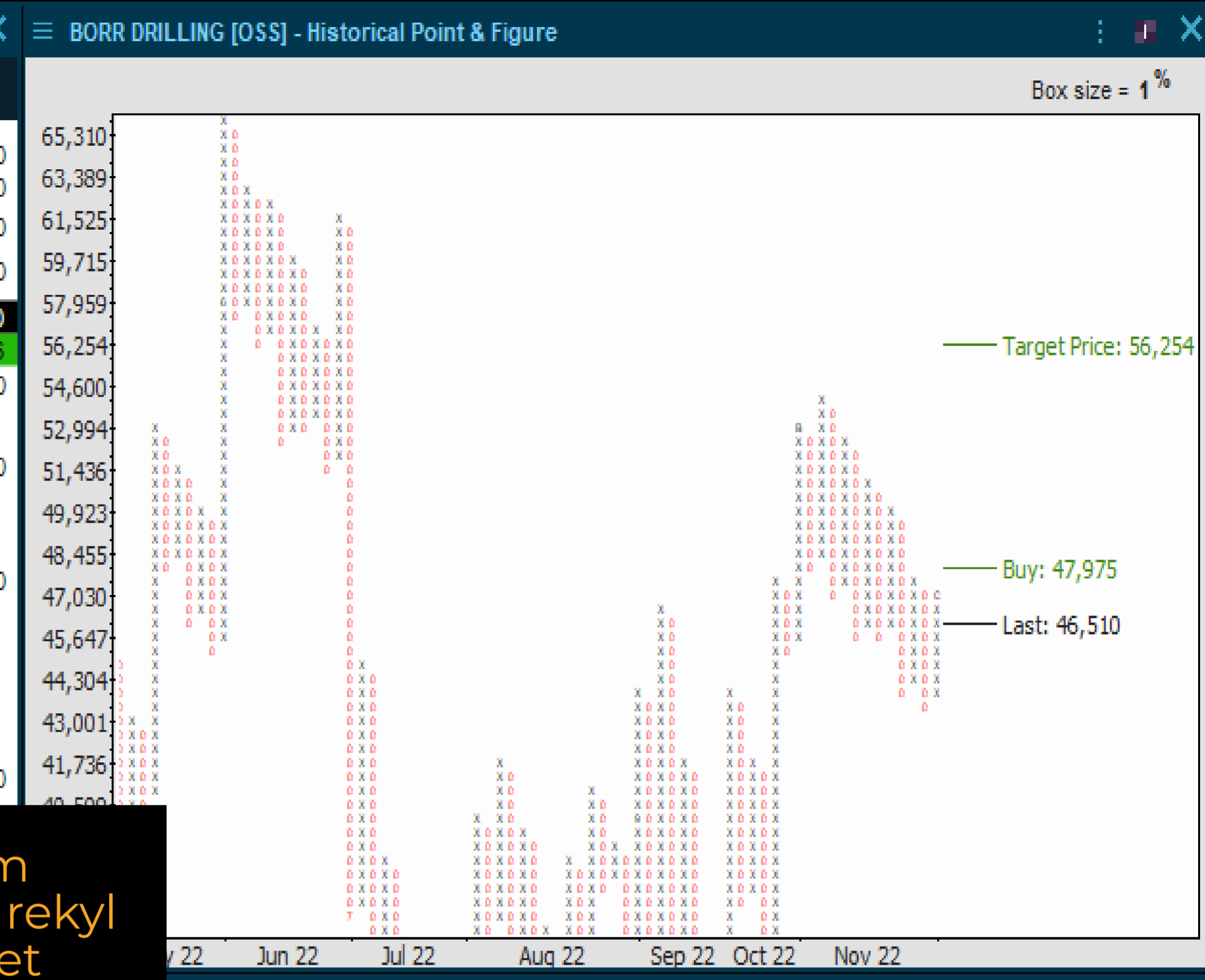
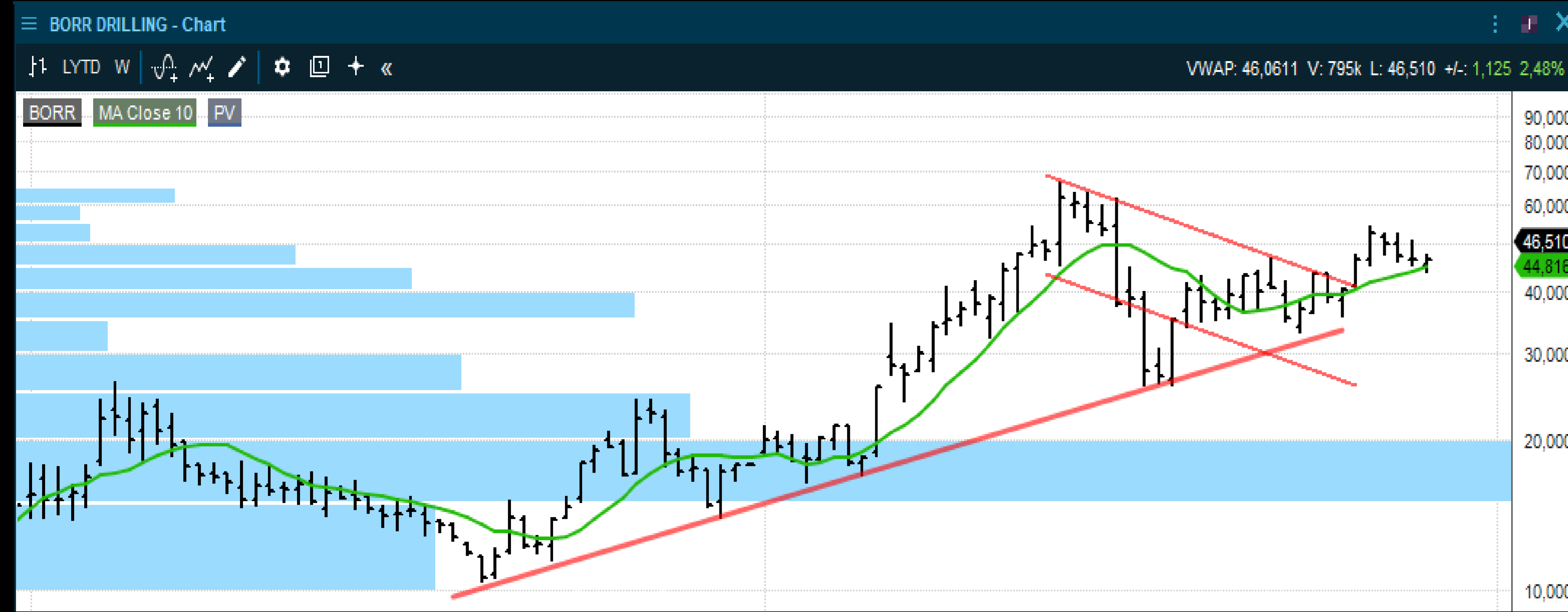

Sett i lys av oppgangen på 54 % fra 35 til 54 er den siste konsolideringen å betrakte som kontrollert og er en normal teknisk gevinstsikringsfase. Siden oljeprisen befinner seg i rekyl kan vi få positive impulser fra oljeprisen i dagene/ukene fremover. Derfor skal vi holde et øye på Borr da den har kommet ned mot volumvektet snitt og 50 dager støtten. Det utløses et nytt kortsiktig kjøpssignal ved 48 og kursmålet til dette er opp mot den forrige toppen ved 54.

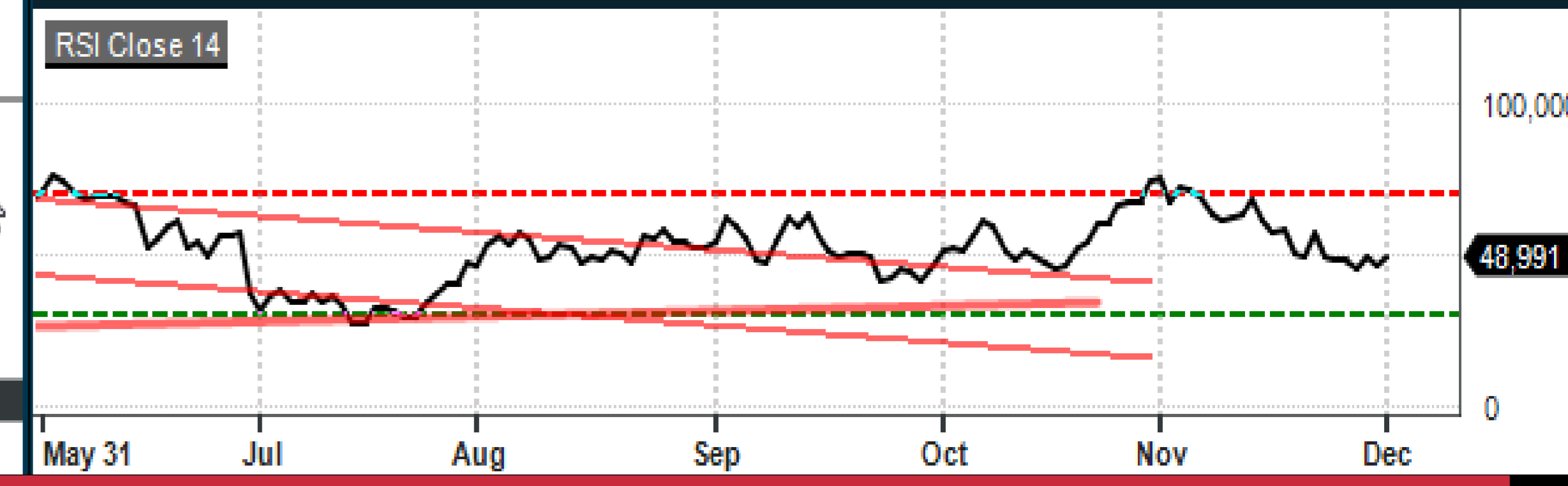
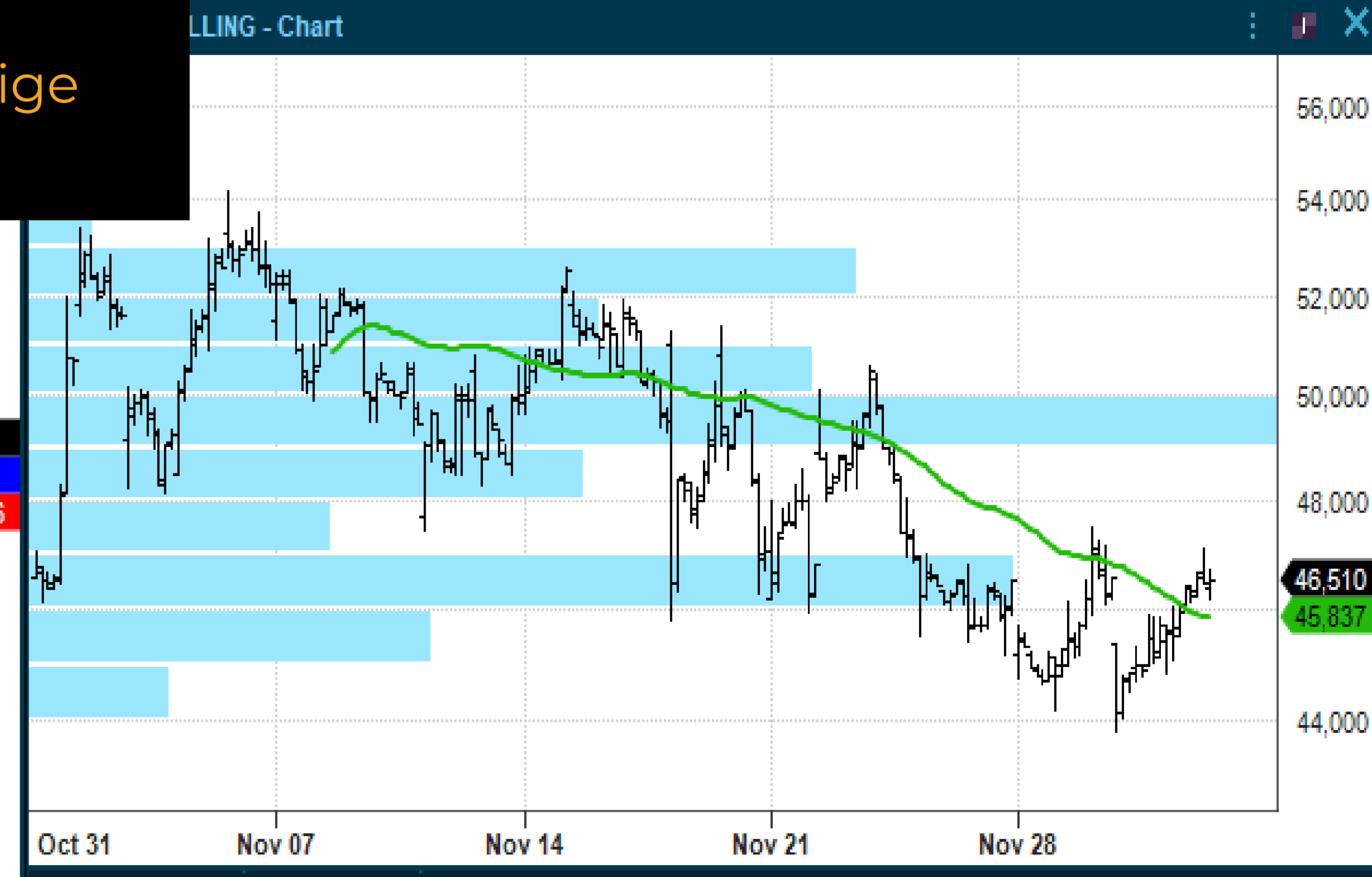

TA GEVINST I BAKKFROST OG KJØP MOWI!

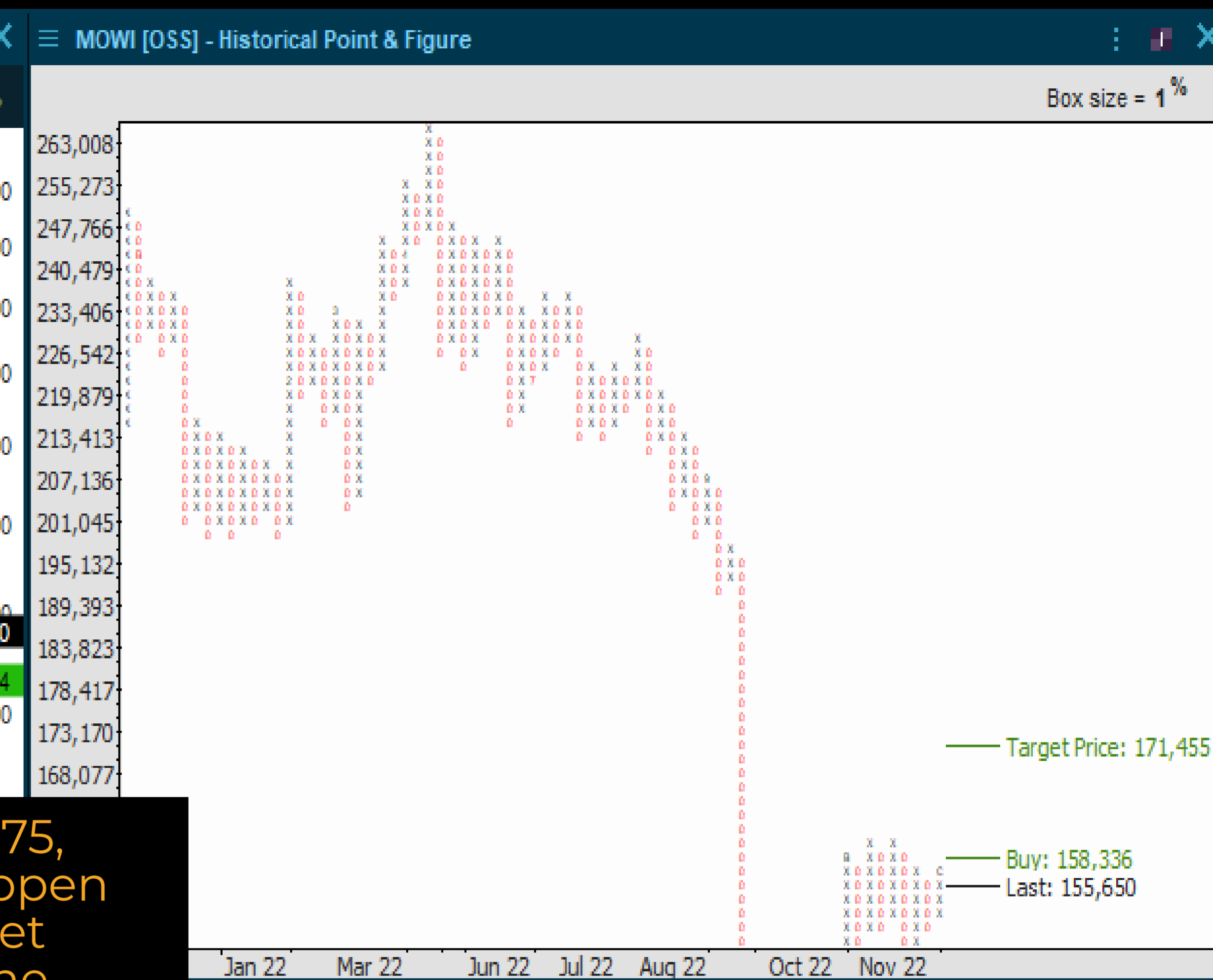
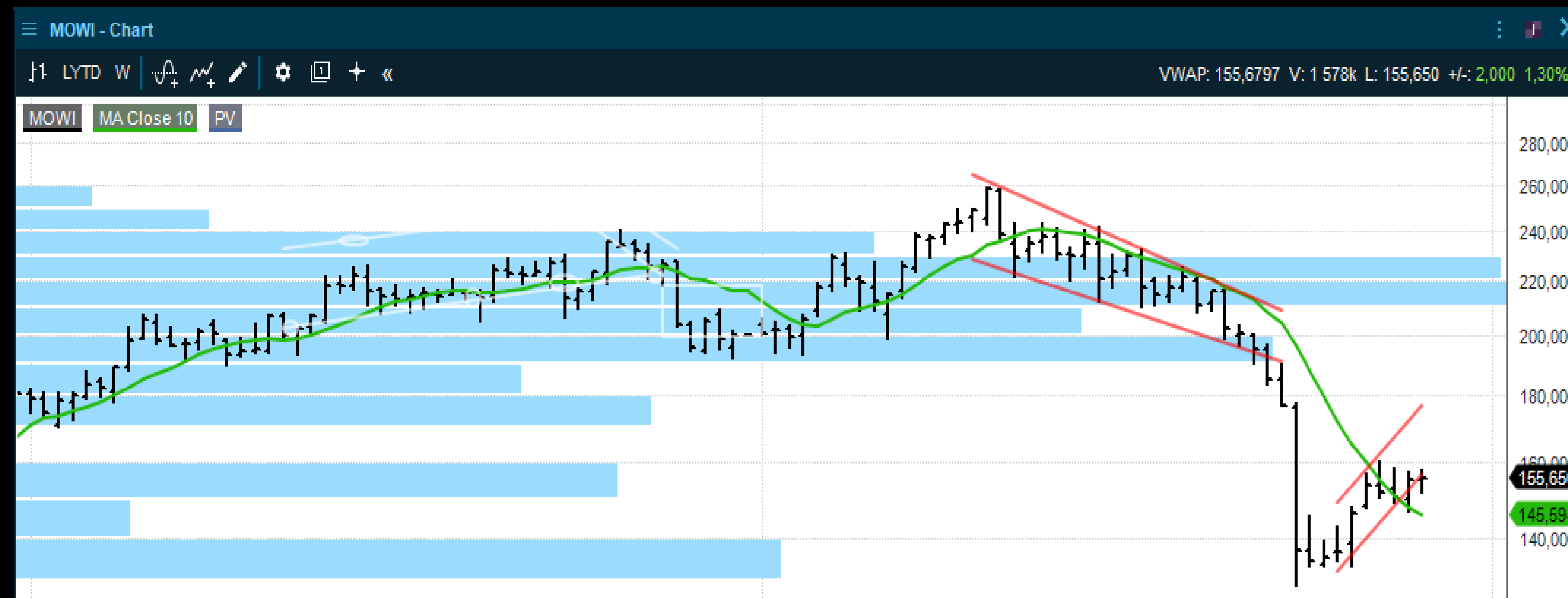

Mowi fikk først en litt høyere bunn ved 133,40 sett mot den laveste i denne runden 128,75, deretter ble det trigget en rekylfase som toppet ved 160,50 den 11 nov. Siden denne toppen har kursen gått sidelengs, men den stiger torsdag over de tre siste dagstoppene, hvilket kan ha etablert bunnen i en kortsiktig opptrend. Det kan bety at neste legg opp i denne helt kortsiktige trenden kan ha startet. Det utløses et kjøpssignal ved 158,50 og kursmålet er 171,50. Dette sammenfaller med toppen i den potensielle nye kortsiktige opptrenden. Med et løft over 161 er det LITE med overliggende motstand siden den falt så kjapt ned. Det kan skape et vakum på oppsiden. Mowi er en kortsiktig kjøpskandidat hvis den stenger over kjøpssignalet. Selg Bakka Frost og kjøp Mowi er min kortsiktige anbefaling.



SUBSEA 7

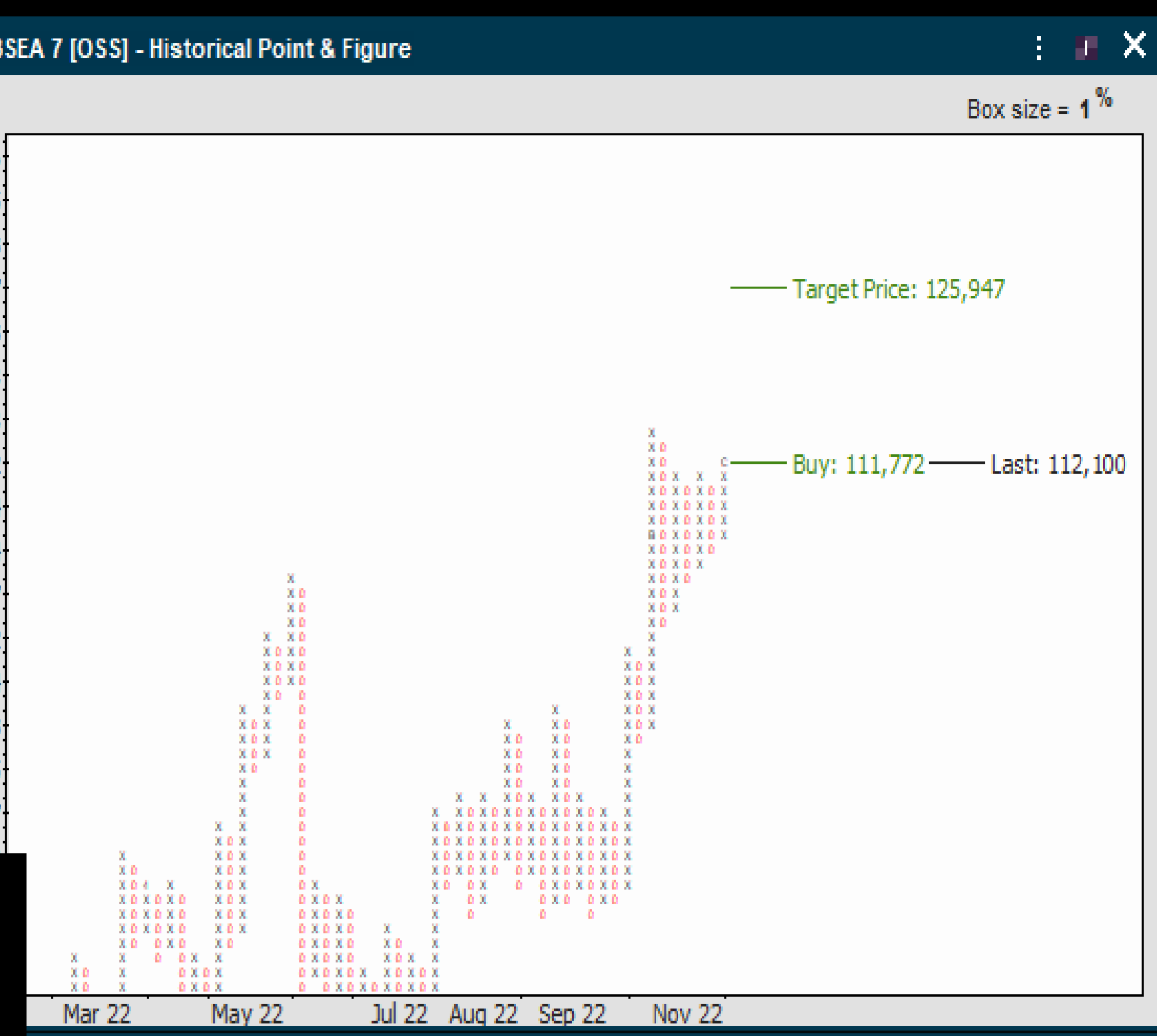
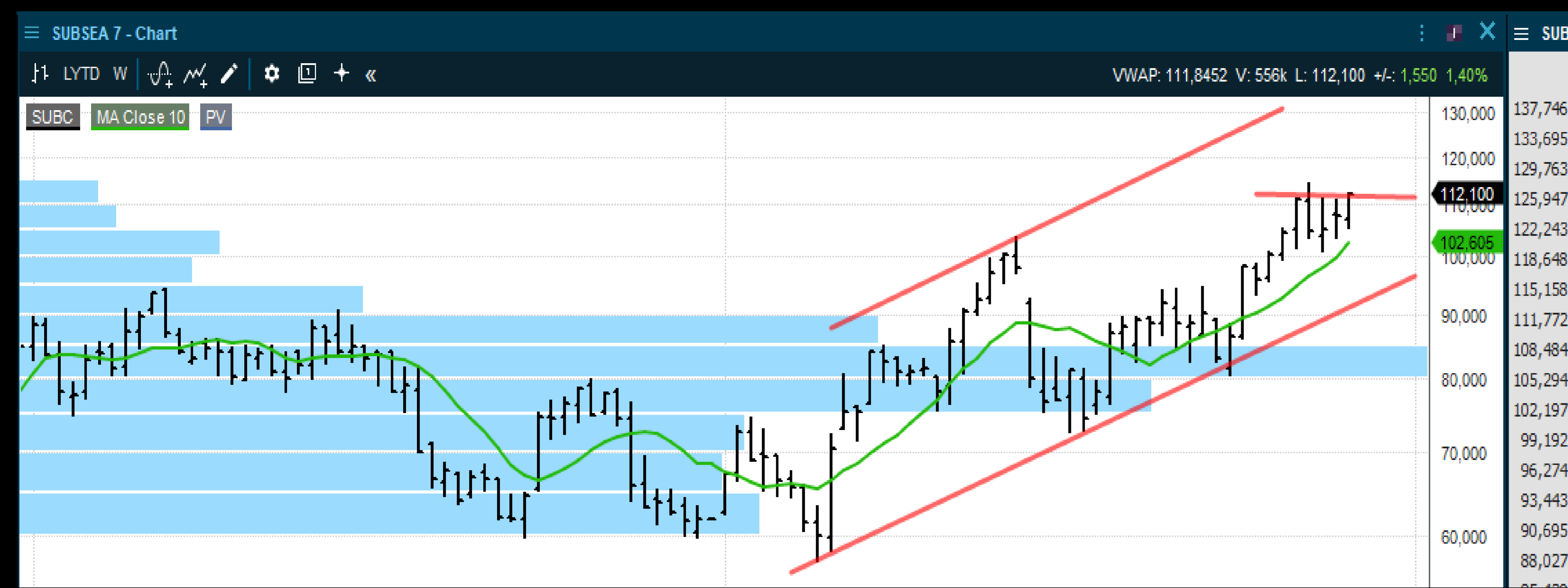

Konsolideringen i etterkant av 9 november toppen har ikke medført noen teknisk skade. Ser konturene av et positivt bull-flagg i Point&Figure chartet. Et nytt kjøpsignal i opptrenden blir utløst over de siste dagstoppene og 112. Kursmålet til dette kjøpsignalet er økt fra 123,50 til 125,90. Ser fortsatt potent ut etter onsdagens og torsdagens sesjon!

