

2022

Fredag 23. desember



GOD JUL

INSIDE OSLO BØRS

Teknisk Aksjeanalyse Rapport

JP MORGAN vs POSISJONERING

What if consensus doesn't kick in?

Bullet summary from JPM's great positioning intelligence team:

1. The consensus view is for a continued decline in equity in the first half of next year
2. A surprise could be a market breakout, leading to higher positioning in the US
3. This could be followed by weakness in mid to late 2023 due to inflation, economic weakness, and earnings deterioration, leading to new lows in positioning and risk metrics

One thing most learnt the hard way this year is that market loves to frustrate the crowd...

US Equity ETF Flows: They Were Quite Positive by Mid-Nov...Not Clear We've Hit Lows Yet

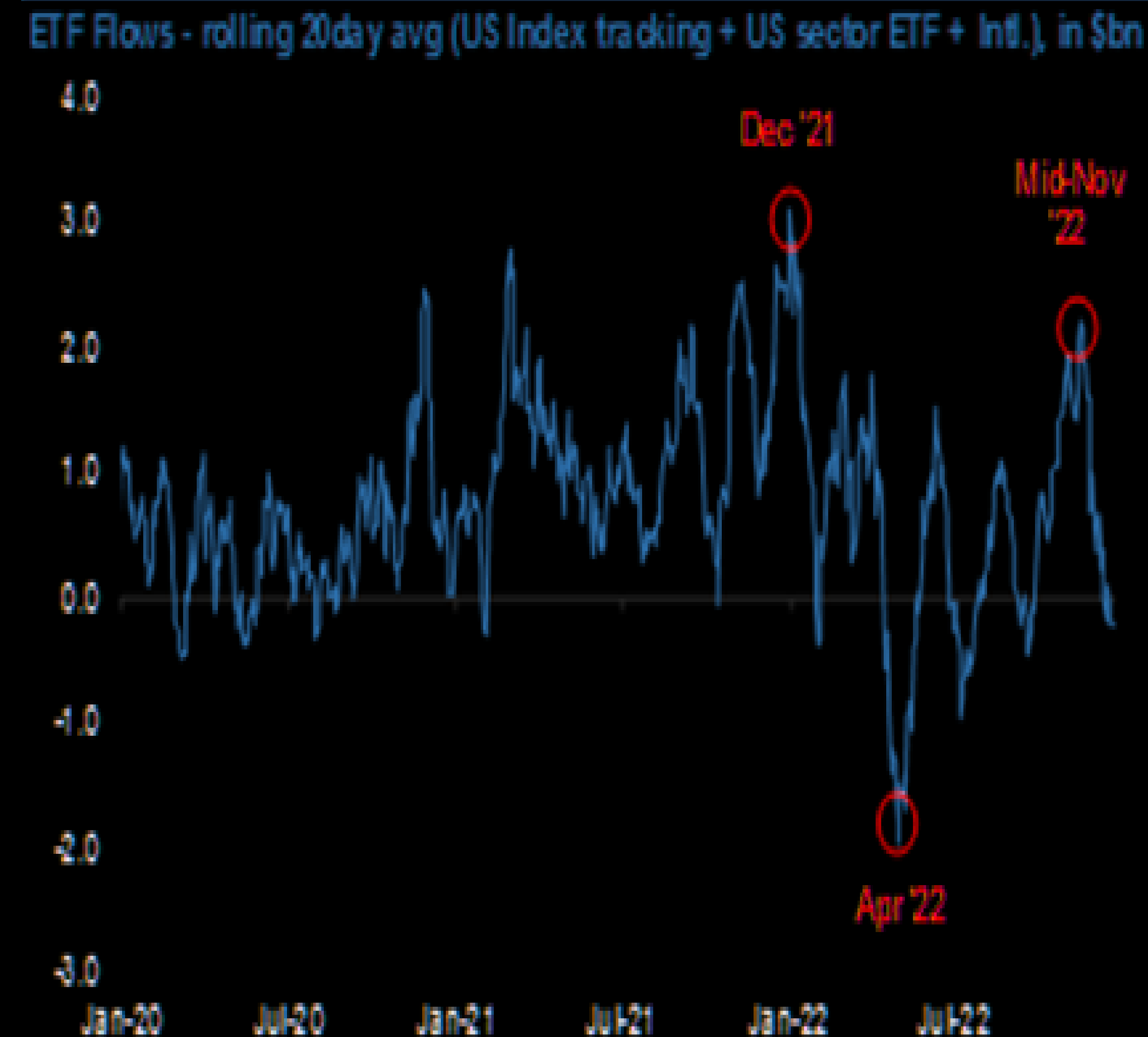

Much lower than a year ago, but still not at lows

In late 2021, ETF net flows were at peak levels, whether on a 1M, 3M, or 12M basis. Recently, some metrics like 1M and 12M flows are much lower than a year ago, but still not at lows.

What is JPM PI team watching for?

"If US Equity ETF flows stay flat over the first quarter of 2023, then 12M net flows will finally revert to a level that's at least in line with the lows we saw in late 2015 and late 2018. Additionally, we'll need a period of flat or negative flows to see 60-day net flows revert lower and complete a "double dip" like we've seen a few times in the past"

The positioning case against a squeeze

While short additions appear to be getting extreme again, the set-up isn't quite as lopsided as it was in late September / mid-October, given:

1. positioning levels aren't yet back to lows (e.g., HFs net lev, CTAs, US Asset Mgrs, TPM all not yet at late Sep / mid-Oct lows)
2. HF net flows in N. America aren't quite as negative (they're at -1.3z on 20d basis vs. low of -1.8z in mid-Oct and -2.3z in mid-Jun)
3. global HF net flows don't have the same negative momentum that they did in late Sep / mid-Oct when shorts were being added aggressively across regions (JPM PI)

MEGA CAPS

Big Tech: Are we there yet?

The Big Tech cohort (AAPL, MSFT, GOOG, AMZN, TSLA, META & NVDA) has collectively shed ~\$4.7 trillion of market cap during the course of 2022

– for comparison sake, that amount lost is larger than the current market cap of nearly every S&P GICS sector (Info Tech and Health Care the exceptions)

-- poetically, this ~\$4.7trn figure roughly matches the amount of value lost by the entire Nasdaq Composite back in the dotcom bubble (~\$4.6 trillion of Nasdaq Composite market cap lost peak to trough). (Pete Callahan, GIR)

After NASDAQ rain comes....

1. In January, after the 13 down years for NASDAQ back in 1972, the index was up an average of 5.1%. The win rate (up years/total years) was 69%, with the NASDAQ rebounding in 9 out of the 13 Januarys after the index posted a negative annual price return.

2. In the year after a down year for the NASDAQ, the index was up an average of 19.2%. The win rate was 77%

3. The NASDAQ has only been down for 2 straight years three times (1973-1974, 2000-2001 and 2001-2002). It has only been down for 3 consecutive years once (2000 – 2002).

Santa supposed to come to town

One final push higher? The final Santa effect is supposed to kick in on Friday. Let's see how this year plays out...

			S&P 500 Index Returns		
Santa Comes To Town	Santa Goes Back To North Pole	Santa Claus Rally	January	Q1	Calendar Year
12/27/1999	1/4/2000	-4.0%	-5.1%	2.0%	-10.1%
12/22/2000	1/3/2001	5.7%	3.5%	-12.1%	-13.0%
12/24/2001	1/3/2002	1.8%	-1.6%	-0.1%	-23.4%
12/24/2002	1/3/2003	1.2%	-2.7%	-3.6%	26.4%
12/24/2003	1/5/2004	2.4%	1.7%	1.3%	9.0%
12/27/2004	1/4/2005	-1.8%	-2.5%	-2.6%	3.0%
12/23/2005	1/4/2006	0.4%	2.5%	3.7%	13.6%
12/22/2006	1/4/2007	0.0%	1.4%	0.2%	3.5%
12/24/2007	1/3/2008	-2.5%	-6.1%	-9.9%	-38.5%
12/24/2008	1/5/2009	7.4%	-8.6%	-11.7%	23.5%
12/24/2009	1/5/2010	1.4%	-3.7%	4.9%	12.8%
12/27/2010	1/4/2011	1.1%	2.3%	5.4%	0.0%
12/23/2011	1/4/2012	1.9%	4.4%	12.0%	13.4%
12/24/2012	1/3/2013	2.0%	5.0%	10.0%	29.6%
12/24/2013	1/3/2014	0.2%	-3.6%	1.3%	11.4%
12/24/2014	1/5/2015	-3.0%	-3.1%	0.4%	-0.7%
12/24/2015	1/5/2016	-2.3%	-5.1%	0.8%	9.5%
12/23/2016	1/4/2017	0.4%	1.8%	5.5%	19.4%
12/22/2017	1/3/2018	1.1%	5.6%	-1.2%	-6.2%
12/24/2018	1/3/2019	1.3%	7.9%	13.1%	28.9%
12/24/2019	1/3/2020	0.3%	-0.2%	-20.0%	14.4%
12/24/2020	1/5/2021	1.0%	-1.1%	5.8%	26.9%
12/27/2021	1/4/2022	1.4%	-2.0%	-4.9%	-19.8%*
12/23/2022	1/4/2023	?	?	?	?

Source: Carson Investment Research, FactSet 12/20/2022
The Santa Claus Rally is the final 5 trading days of a calendar year and the first two of the following year.

Coming for the last general standing

Tavi "Dr Doom" Costa reminds us that AAPL is a consumer discretionary business trading at 22x in next year's earnings as the economy enters a steep recession....

"The era of cheap labor and globalization is over. Today's optimism needs to be severely re-priced and other FAANGs are the roadmap"

Apple vs. FAANG Stocks

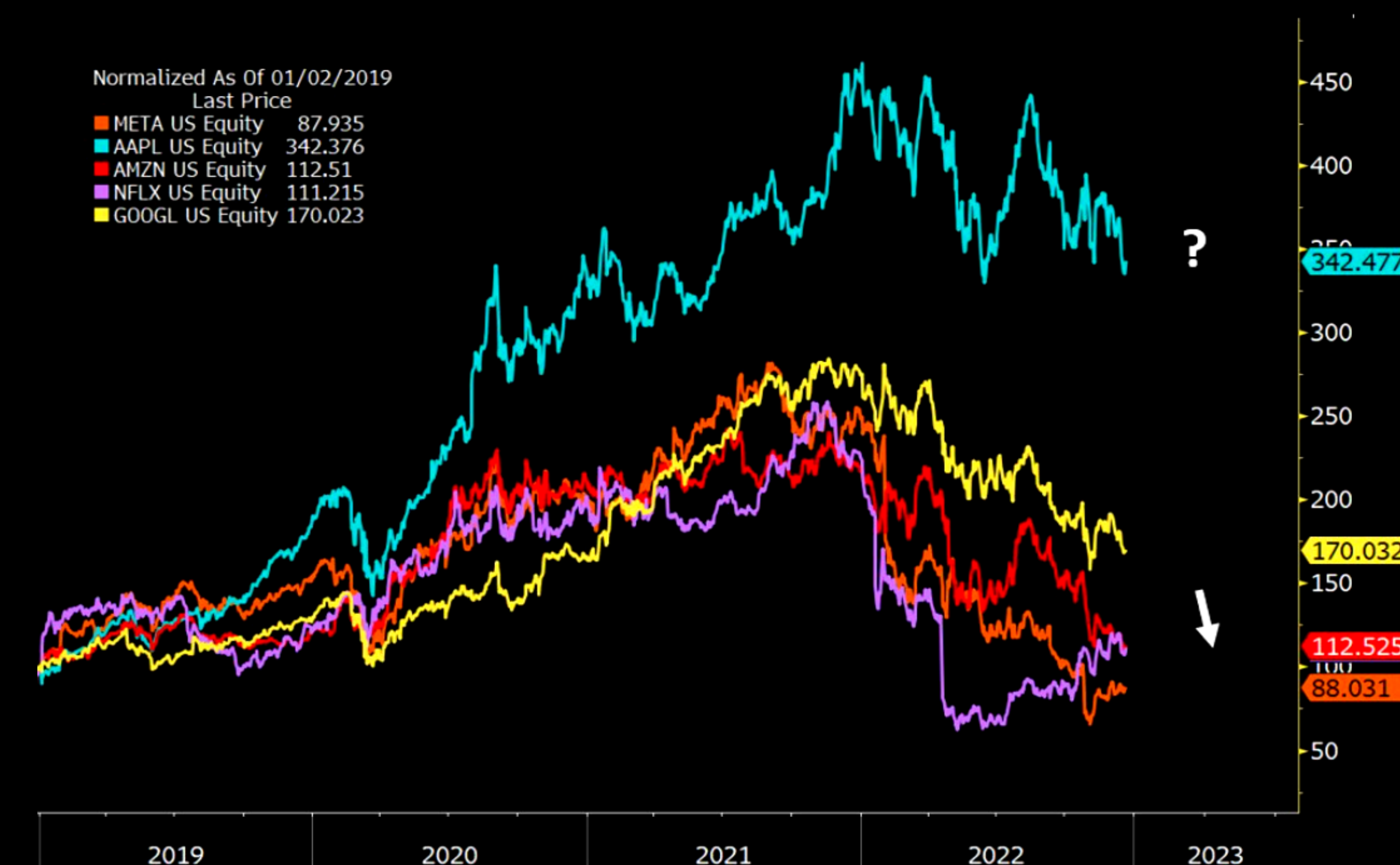

S&P 500 vs SENTIMENT I 2022

AAll - POSITIVT SENTIMENT I 2022

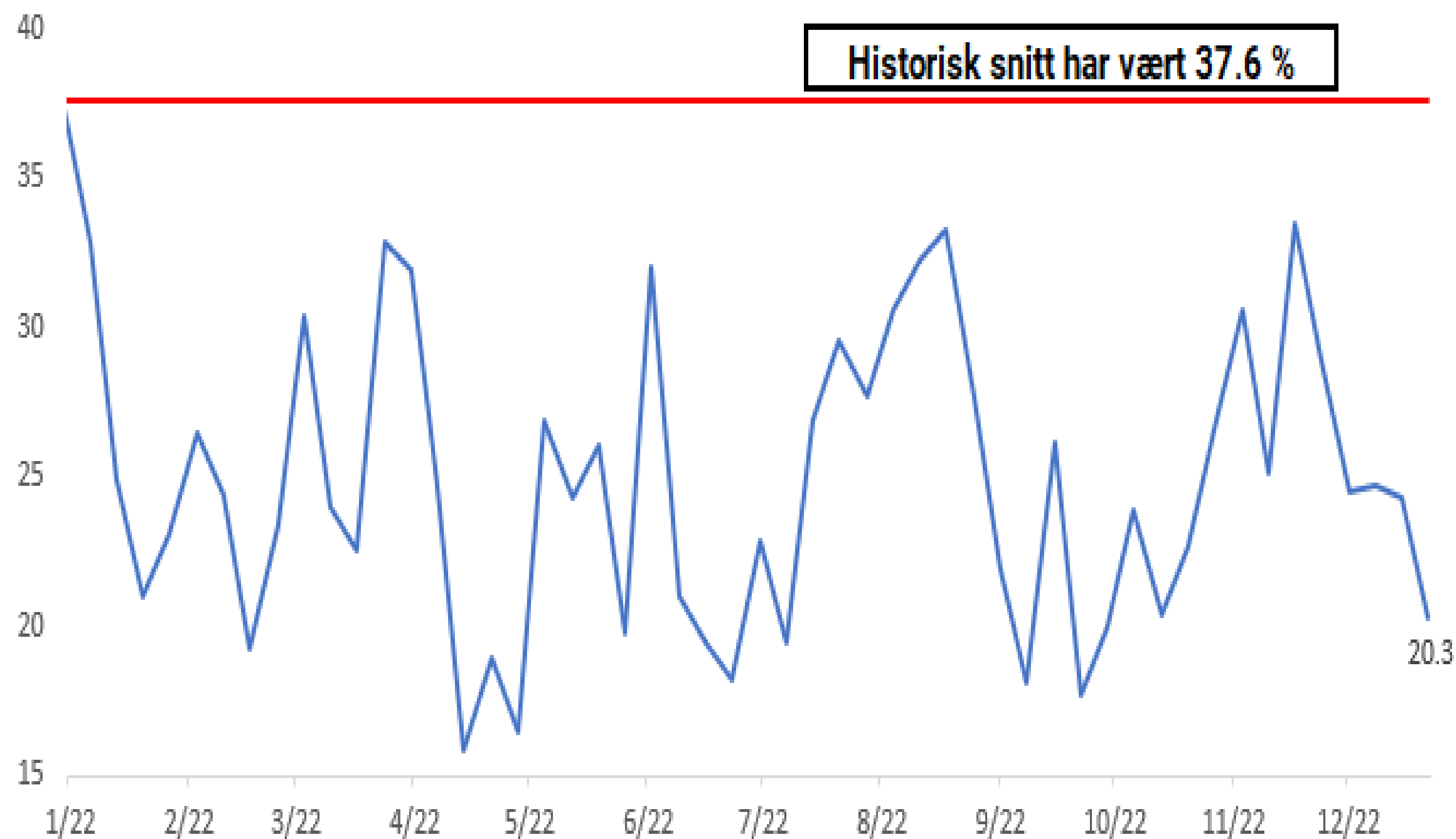

Investorer har ikke vært positive i 2022

Det har altså i 2022 ikke vært en eneste uke hvor Bullish Sentiment har vært over det historiske snittet på 37,6 %. Dette er første året til AAll undersøkelsen hvor det ikke har vært en eneste positiv uke.

Den siste sentiment undersøkelsen viste en nedgang fra 24,3 % til 20,3 %. Dette er den laveste noteringen siden slutten av september.

Den laveste noteringen i 2022 kom i midten av april og på 15,8 %.

Det er helsvart der ute... Og siden indeksene faller sammen så er det hittil vært korrekt...

Antall uker hvor Bullish Sentiment har vært over snittet på 37,6

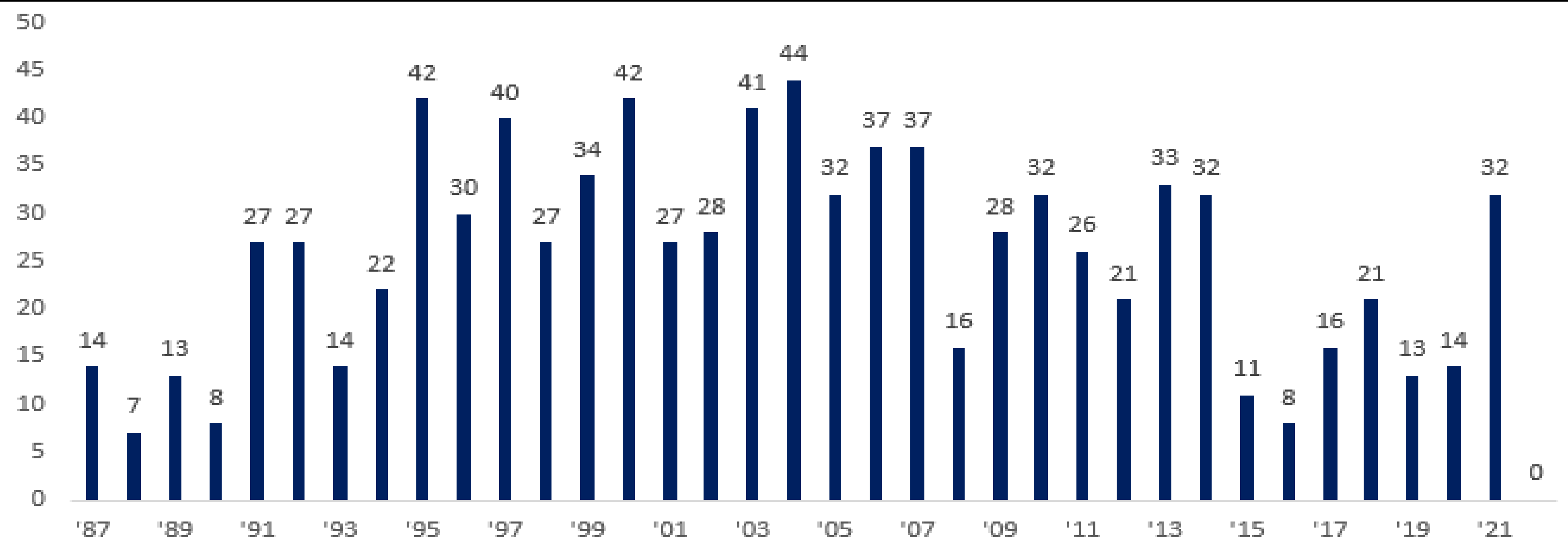

S&P 500 vs STYRINGSFAKTORER

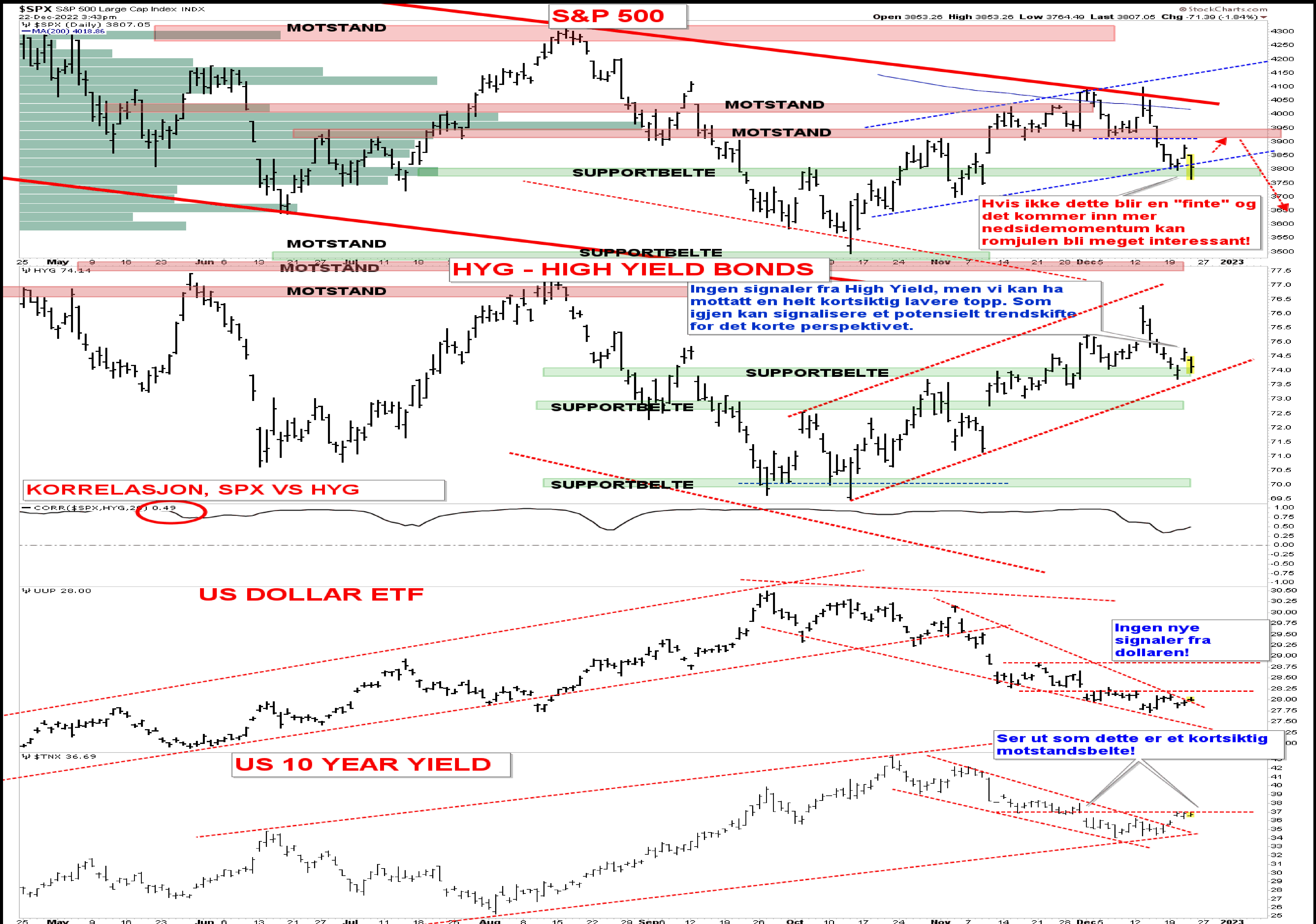

S&P 500 - 120 MIN - BYGGER NY NEDTREND?

MARKET VIEWS

Stocks:

Another brutal day with very weak breadth. Indexes bottomed a little before 2pm ET and are attempting to bounce back.

The PCE inflation report is tomorrow, and it could show continued better inflation data.

Liquidity is not good as you would expect ahead of the holiday weekend.

Bonds:

Rates are slightly higher to unchanged. The 2/10 spread has steepened lately and is still at -59bps.

Commodities:

Energy is weak led by Natural Gas, down another 5%. Metals are very weak with Gold down 1.65% and Silver down 2.35%.

Currencies:

Risk off and... as usual, the US Dollar is up. Crypto remains weak with another shoe to drop.



S&P 500 - 60 MIN - KORTSIKTIG NEDTREND?

The 3835 magnet

This is the JPM collar strike dealers are long. We are right on it as of writing, although moves around it have been dramatic.

GS writes: "There are ~45k contracts in open interest on the 3835 strike for 30-Dec expiry across both puts and calls acting like a magnetic force."

The GS trading desk expects this dynamic to mute realized moves and keep us relatively range-bound in S&P given there are no major catalysts left on the calendar for this year."



S&P 500- 15 MIN - HAR VI ALLEREDE FÅTT RE-TESTEN?

\$SPX S&P 500 Large Cap Index INDX
22-Dec-2022
4100.96

UTVIKLINGEN SISTE 15 DAGER - 15 MIN CHART

Open 3853.26 High 3853.26 Low 3764.49 Close 3822.39 Chg -56.05 (-1.45%)

©StockCharts.com

Fear & Greed Index

What emotion is driving the market now?
[Learn more about the index](#)

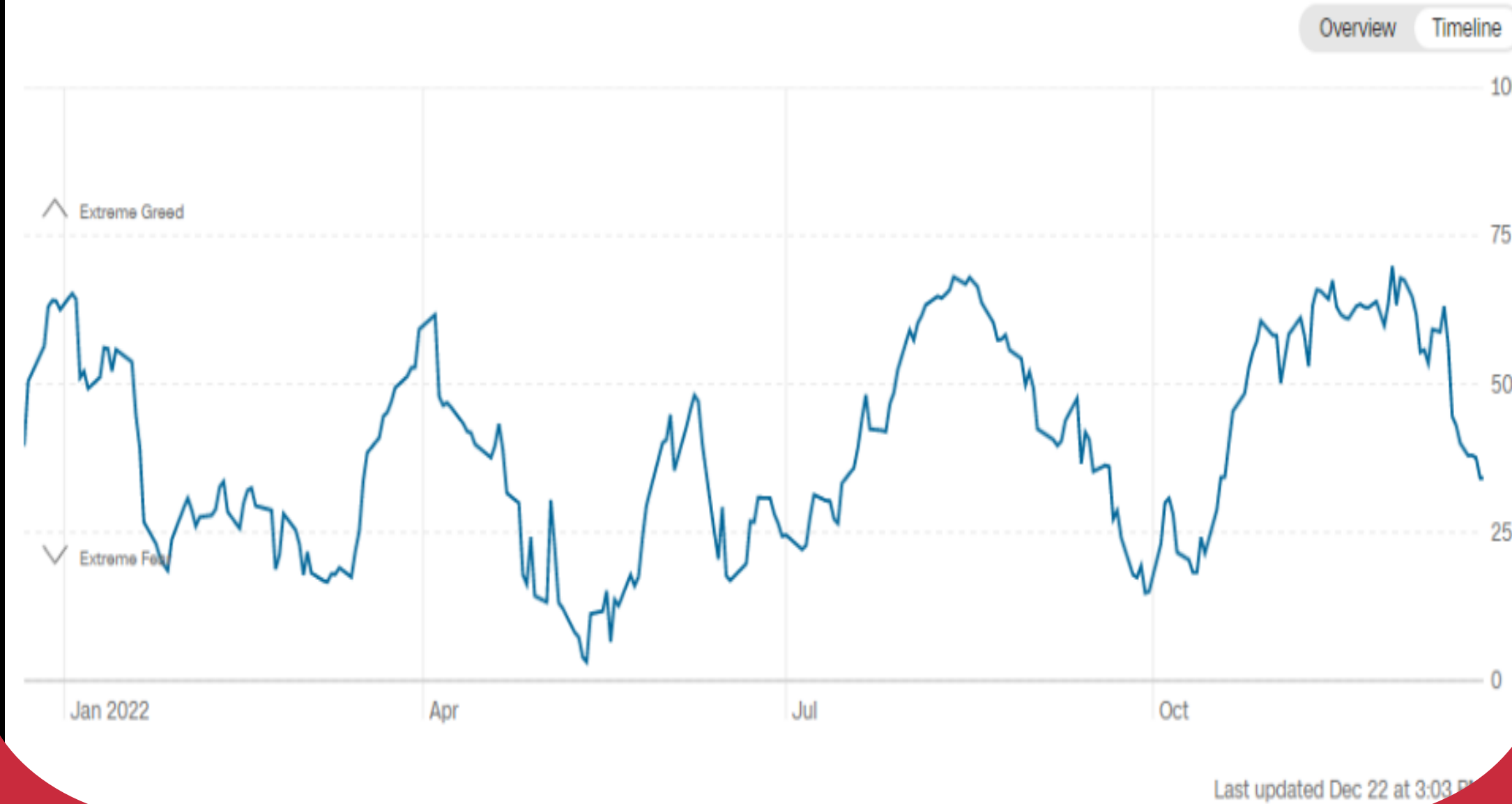

Brutt under support!

MOTSTAND

SUPPORT

Vi har en aktiv kortsiktig nedtrend! Det tekniske indikerer mer nedside gitt 3795 blir tatt ut!

S&P 500- 5 MIN - SISTE UKES UTVIKLING!

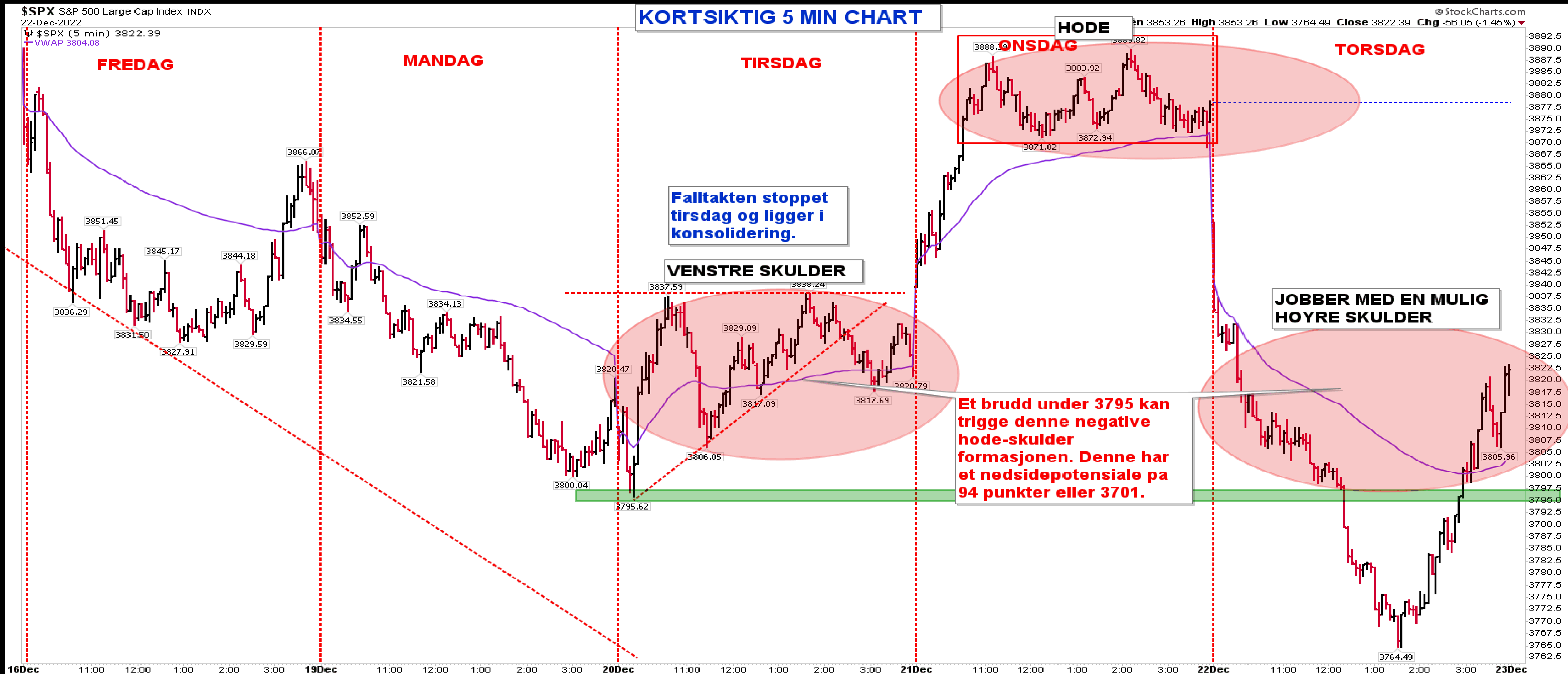

% av aksjer som stiger/faller i S&P sektorene

Consumer Discretionary	80.65%		19.35%
Consumer Staples	62.5%		37.5%
Energies	100%		0%
Financials	80.33%		19.67%
Health Care	60.38%		39.62%
Industrials	96.77%		3.23%
Information Technology	100%		0%
Materials	96.3%		3.7%
Real Estate	67.74%		32.26%
Communication Services	55%		45%
Utilities	85.71%		14.29%

SEMICONDUCTORS SER SVAK UT TEKNISK!

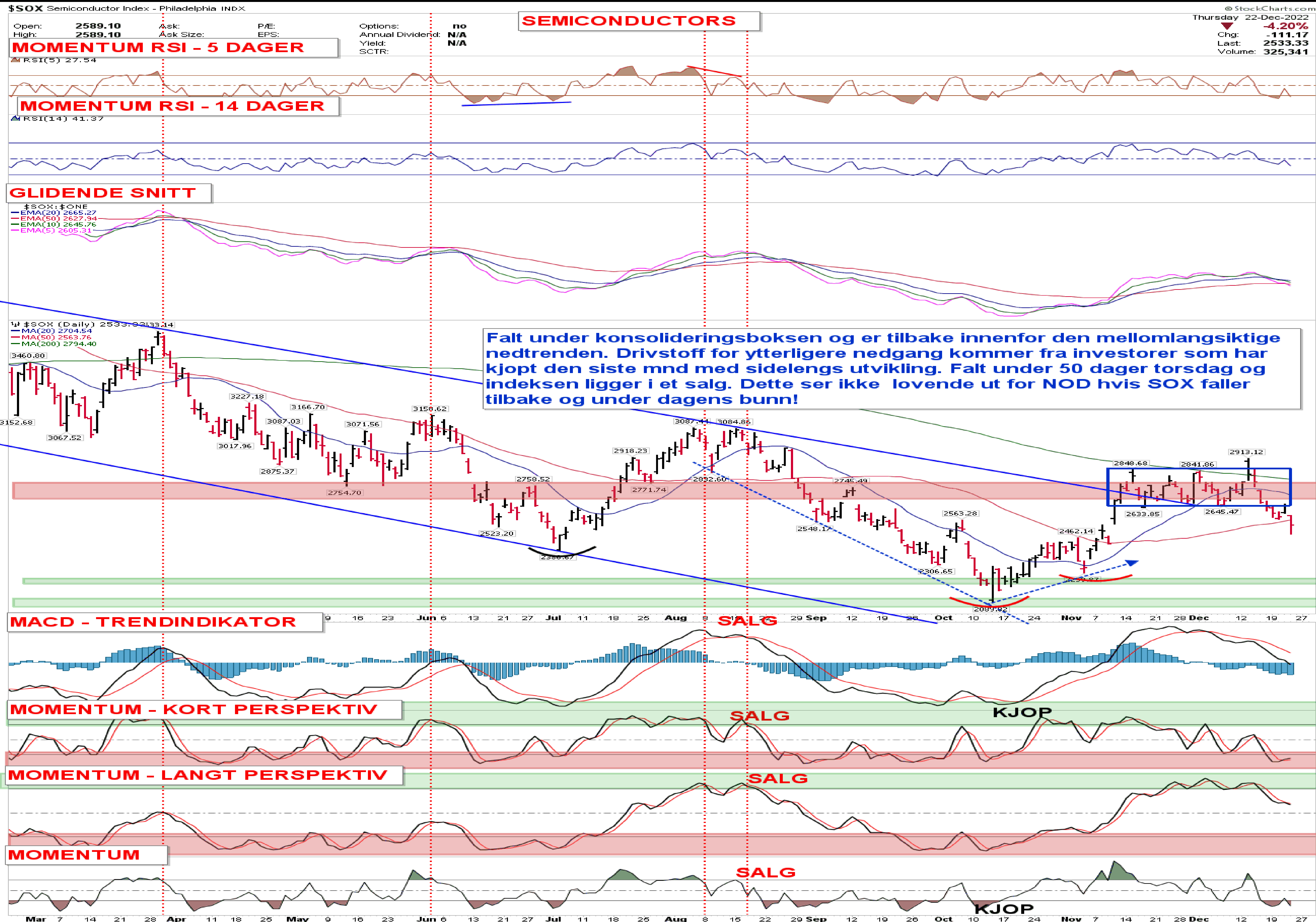

SEMICONDUCTORS VS KORTSIKTIG 60 MIN PERSPEKTIV!

SMH VanEck Vectors Semiconductor ETF Nasdaq GS

22-Dec-2022

SMH (60 min) 203.52

SEMICONDUCTORS , 60 MIN PERSPEKTIV

© StockCharts.com

207.99 High 207.99 Low 199.45 Close 203.52 Volume 4.4M Chg -8.78 (-4.14%)



Semis falt under konsolideringsboksen, fikk en mindre oppgang igjen til 212,92, og siden den er blitt avvist ble dette en klassisk negativ re-test som feilet. Mye rom på undersiden her og det er mer nedside indikerer det tekniske.

OSLO BØRS

Watchlist - OSLO BIG CAPS

Symbol	N	Last	L +/-	Turnover	RSI14	1M +/-	+/-%	EMA1	High MTD
DNB		192,950	1,7%	269m	66	5,4%	3%		193,90
EQNR		365,400	0,9%	1 008m	51	7,5%	1%		380,50
GJF	📦	190,600	0,4%	35m	48	1,4%	0%		194,30
AKRBF		306,000	0,2%	281m	41	-6,9%	0%		342,20
AKER	📦	728,000	-0,1%	27m	46	-3,3%	1%		768,50
TEL		89,300	-0,2%	148m	38	-9,8%	-1%		96,46
NEL		13,510	-0,6%	52m	42	-3,9%	-6%		15,64
SALM		377,200	-0,6%	90m	63	11,6%	3%		383,20
YAR		425,900	-0,7%	134m	39	-6,1%	-1%		459,00
ORK		70,260	-0,7%	99m	50	3,2%	0%		71,76
MOWI		164,550	-0,7%	167m	64	8,9%	2%		167,45
NHY		71,840	-0,8%	265m	51	1,7%	0%		76,04
STB		84,200	-0,8%	45m	47	-2,3%	-1%		88,56
BAKKA		611,500	-1,4%	27m	69	22,5%	3%		626,00
SCATC	📦	80,040	-1,6%	22m	43	-6,5%	-3%		90,22
NOD		166,350	-3,1%	64m	44	-5,9%	-4%		190,80
SCHA		187,100	-3,3%	38m	51	6,1%	-2%		201,00
TOM		164,360	-6,8%	97m	32	-10,5%	-10%		204,70

Euronext Oslo, Equities/ETFs/Indices [OSS] - List, oversi...

All Quotes Indices Chains List Heatmap Ranking Overview

📦 + Add... ↑ ↓ View Actions Create Watchlist

Symbol	N	Last	L +/-	Turn	RSI14	1M +/-	+/-%	EMA	High MTD
RECSI	📦	14,98	-5,4%	171m	38	-6,9%	-5%		17,5
TOM		164,36	-6,8%	97m	32	-10,5%	-10%		204,7
NEL		13,51	-0,6%	52m	42	-3,9%	-6%		15,6
SCATC	📦	80,04	-1,6%	22m	43	-6,5%	-3%		90,2
ACC		11,49	-5,0%	13m	49	0,3%	1%		12,3
AKH		13,40	-2,5%	8 513k	46	0,4%	-2%		14,8
ZAP		21,23	-2,0%	7 765k	27	-31,8%	-8%		30,6
BCS		10,90	-2,9%	5 510k	42	8,8%	-4%		12,8
QFUEL		5,30	-0,6%	1 914k	35	-2,2%	-6%		6,8
HPUR	📦	22,90	-4,6%	1 295k	44	1,8%	-6%		28,1
HYPRO		29,80	-3,7%	1 294k	37	-14,7%	-9%		36,9
SAGA		1,78	0,5%	1 143k	35	-5,9%	-2%		1,9
VOW		18,02	-3,3%	926k	46	-5,7%	0%		19,7
EFUEL		39,70	-0,7%	686k	33	-27,8%	-5%		47,8
VGM		2,34	0,0%	233k	45	-10,0%	-3%		2,6

Watchlist - 1- oljeselskaper

Symbol	N	Last	L +/-	Turnov	RSI	1M +/-	+/-%	EMA1	H
EQNR		365,4	0,9%	1 008m	51	7,5%	1%		
AKRBF		306,0	0,2%	281m	41	-6,9%	0%		
PGS	📦	6,4	3,9%	133m	59	6,0%	9%		
TGS	📦	134,6	2,7%	58m	55	1,4%	5%		
DNO		11,8	0,6%	55m	41	-3,8%	-1%		
VAR		33,7	-1,4%	52m	43	2,7%	-1%		
SUBC		113,3	1,4%	50m	62	8,2%	3%		
AKSO	📦	37,6	1,3%	44m	60	7,9%	4%		
BORR		45,6	1,2%	37m	52	-2,6%	3%		
AKER	📦	728,0	-0,1%	27m	46	-3,3%	1%		
PEN		28,3	0,0%	18m	42	-4,7%	0%		
OKEA		35,5	-0,6%	14m	40	-4,3%	-1%		
NOR	📦	393,0	2,6%	14m	56	9,2%	2%		
BWO		24,7	-1,5%	8 833k	46	-0,7%	0%		
ODL		24,8	1,0%	8 070k	49	-1,4%	2%		
BWE		24,0	-0,4%	6 198k	34	-8,0%	-3%		

Watchlist - FLYSEKTOR, oversikt sektor

Symbol	N	Last	L +/-	Turnov	RSI14	1M +/-	+/-%	EMA10
NAS		8,2040	-1,61%	14m	42	-3,2%	-2%	
FLYR		0,0062	-1,59%	4 450k	15	-6,1%	-3%	
SAS*	📦	0,4900	-3,47%	8 132k	23	-21,4%	-8%	
NORSE		2,0350	-0,25%	2 071k	21	-51,5%	-6%	

Watchlist - 1- shipping

Symbol	N	Last	L +/-	Turn	RSI14	1M +/-	+/-%	EMA1	High M
FRO	📦	122,40	-4,0%	157m	40	-16,7%	-6%		145
GOGL		90,90	-1,3%	102m	56	6,1%	3%		94
HAFNI		52,90	-3,6%	49m	45	-7,4%	-3%		56
MPCC	📦	16,80	-0,6%	47m	38	-3,8%	-5%		19
WAWI		100,20	0,0%	27m	70	12,0%	4%		101
FLNG		335,60	-0,7%	26m	43	-3,1%	-2%		372
SOFF		31,45	2,3%	26m	58	16,7%	6%		32
2020	📦	93,00	-1,1%	24m	63	15,4%	4%		97
BWLPG		83,25	-2,6%	21m	46	-6,7%	-1%		89
BELCO		14,94	0,0%	19m	59	13,2%	4%		15
ALNG		8,09	-0,1%	3 096k	51	8,4%	0%		9
HUNT		2,24	1,4%	2 731k	60	0,0%	2%		2
SIOFF		11,96	1,4%	2 627k	53	5,5%	2%		12

Watchlist - INDUSTRI / SYKLISK, oversikt sektor

Symbol	N	Last	L +/-	Turnov	RSI14	1M +/-	+/-%	EMA	High M	MA5
NHY		71,840	-0,77%	265m	51	1,7%	0%		76,040	69,60
KOG	📦	414,00	-0,43%	75m	70	8,2%	1%		421,40	386,12
NSKOC		66,500	-1,34%	19m	61	9,4%	3%		68,850	62,22
ELK		36,500	-1,19%	14m	56	6,2%	2%		37,540	35,28
KOA		2,418	-0,90%	5 958k	35	-4,5%	-2%		2,650	2,57

Watchlist - 1-fisk

Symbol	N	Last	L +/-	Turn	RSI14	1M +/-	+/-%	EMA	High MTD	M
MOWI		164,55	-0,7%	167m	64	8,9%	2%		167,45	152
SALM		377,20	-0,6%	90m	63	11,6%	3%		383,20	342
LSG		55,10	-1,4%	44m	71	17,0%	5%		56,75	47
BAKKA		611,50	-1,4%	27m	69	22,5%	3%		626,00	527
GSF	📦	76,50	-1,7%	24m	63	13,0%	4%		78,70	69
AUSS		87,75	-1,6%	16m	63	8,6%	2%		90,00	78
SALME		8,20	-1,3%	2 623k	42	-1,8%	-2%		8,90	8

Watchlist - rest

Symbol	N	Last	L +/-	Turn	RSI1	1M +/-	+/-%	E	High M	MA50	+
AZT		72,55	-4,5%	44m	53	9,4%	-2%		79,40	69,43	
KAHOT		19,73	-4,4%	35m	38	-21,7%	-4%		23,83	22,17	
AUTO		17,76	-4,4%	27m	46	-1,3%	-3%		20,77	18,93	
ADE		64,55	-4,9%	26m	40	-15,6%	-5%		74,85	73,02	
XXL	📦	4,03	-1,2%	8 781k	38	-6,3%	-9%		5,36	4,46	
NYKD	📦	29,62	-2,6%	7 668k	53	9,9%	-2%		34,76	27,35	
CLOUI	📦	12,26	-1,6%	4 284k	33	-10,1%	-5%		14,20	13,14	
PROT		122,00	0,8%	4 181k	51	0,8%	1%		128,80	121,33	
PEXIP		13,44	-2,3%	4 000k	56	28,6%	-1%		14,60	11,02	
IDEX	📦	1,03	-5,6%	3 901k	44	6,4%	-7%		1,37	1,01	
MGN		21,95	1,4%	3 516k	48	0,7%	1%		23,60	22,29	
RANA		47,80	1,4%	3 096k	66	10,4%	3%		47,95	43,26	
AKBM		37,50	-2,8%	3 012k	53	0,5%	4%		39,45	37,99	
VEI		95,40	-0,5%	2 477k	56	6,5%	0%		97,80	90,47	
HEX		28,62	-3,9%	2 320k	47	6,7%	-5%		32,66	26,82	
NANO		1,13	1,3%	1 903k	52	10,6%	2%		1,28	1,16	
OTOVC		19,24	-3,3%	1 322k	41	-6,1%	-4%		21,80	20,58	
SATS		8,22	0,9%	926k	52	8,2%	-1%		9,50	7,69	
DLTX	📦	3,68	-2,5%	868k	44	-0,8%	-4%		4,48	4,10	
KID		68,70	-1,3%	857k	41	-4,6%	-2%		72,00	72,62	
B2H		8,07	-0,4%	847k	47	-2,8%	0%		8,74	8,06	
NEXT	📦	4,47	-1,0%	611k	50	-3,2%	-1%		4,70	4,33	
PHO		106,90	-0,7%	519k	58	9,9%	0%		112,50	98,46	

OLJESEKTOREN

XLE Energy Select Sector SPDR Fund NYSE + BATS

22-Dec-2022 3:48pm

RSI(14) 44.59

XLE - ENERGY SEKTOR

Open 86.46 High 86.50 Low 82.68 Last 84.32 Volume 15.5M Chg -2.04 (-2.36%)

RSI MOMENTUM

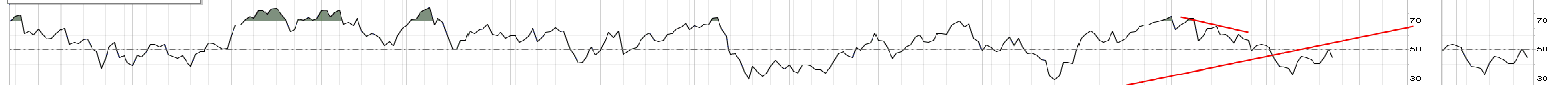

Energy Select Sector SPDR Fund (Daily) 84.32

EMA(50) 85.52

EMA(200) 77.53

Volume 15,450,921

EMA(50) 24,104,676



TAKTISK TRENDINDIKATOR

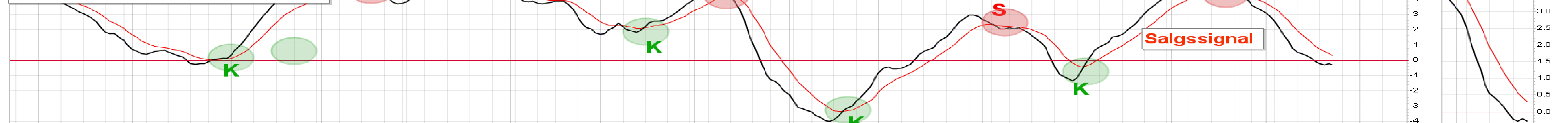

TEKNISK STYRKE

Over 75 = Bra med langsiktig teknisk styrke!



KJOP- SALGSPRESS

Mer volum inn i aksjer som faller og indikatoren viser salgspres!



WTI CRUDE - XLE - OIH

XLE Energy Select Sector SPDR Fund NYSE + BATS
 22-Dec-2022 3:49pm
 USO 67.66

USO - WTI OLJE ETF

Open 86.45 High 86.50 Low 82.68 Last 84.37 Volume 15.5M Chg -1.99 (-2.30%)

DAG PERSPEKTIV

Har WTI/Brent kun vært oppe og hentet litt luft med den siste rekylen? Faller den under forrige desember bunn er det mer nedside for olje.



XLE (Daily) 84.97

XLE ENERGY ETF

1 SUPPORT

2 SUPPORT

Konsolideringsboks eller forberedelser for et brudd ned? Folges torsdagens sterke nedsidemomentum opp skal XLE lenger ned.



OIH 291.01

OIH OILSERVICE ETF

1 SUPPORT

2 SUPPORT

OIH Oilservice er høyt oppe i trenden og denne indikerer nedside mot 255.



WTI CRUDE - XLE - OIH vs KORTSIKTIG 60 MIN CHART

XLE Energy Select Sector SPDR Fund NYSE + BATS
22-Dec-2022 3:49pm
1/4 USO 67.67

USO - WTI OLJE ETF

Open 86.45 High 86.50 Low 82.68 Last 84.39 Volume 15.5M Chg -1.97 (-2.28%)

60 MIN PERSPEKTIV

WTI crude ETF - USO - befinner seg høyt oppe i trenden og kommer det inn nytt nedsidemomentum skal olje ned!



1/4 XLE (60 min) 84.39

XLE ENERGY ETF

Brudd ned fra konsolideringsboksen.

XLE - 81,81 NY SUPPORT

Potensiell konsolideringsboks, men under 81,81 vil det bli trigget et salgssignal.



1/4 OIH 290.92

OIH OILSERVICE ETF

Konsolideringsboks, men er også innenfor en kortsiktig nedtrend og er i midten av denne p.t.



DNB

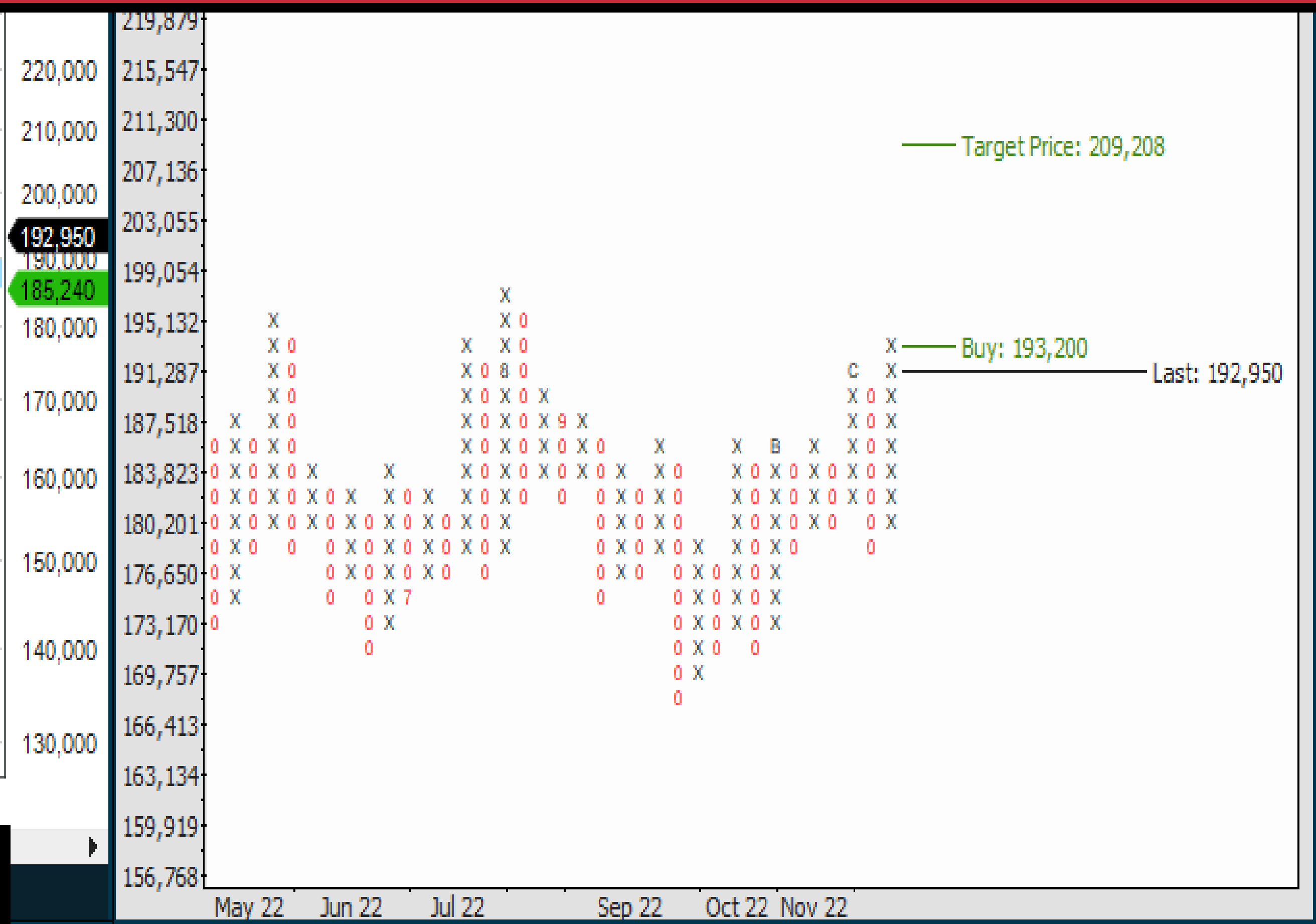
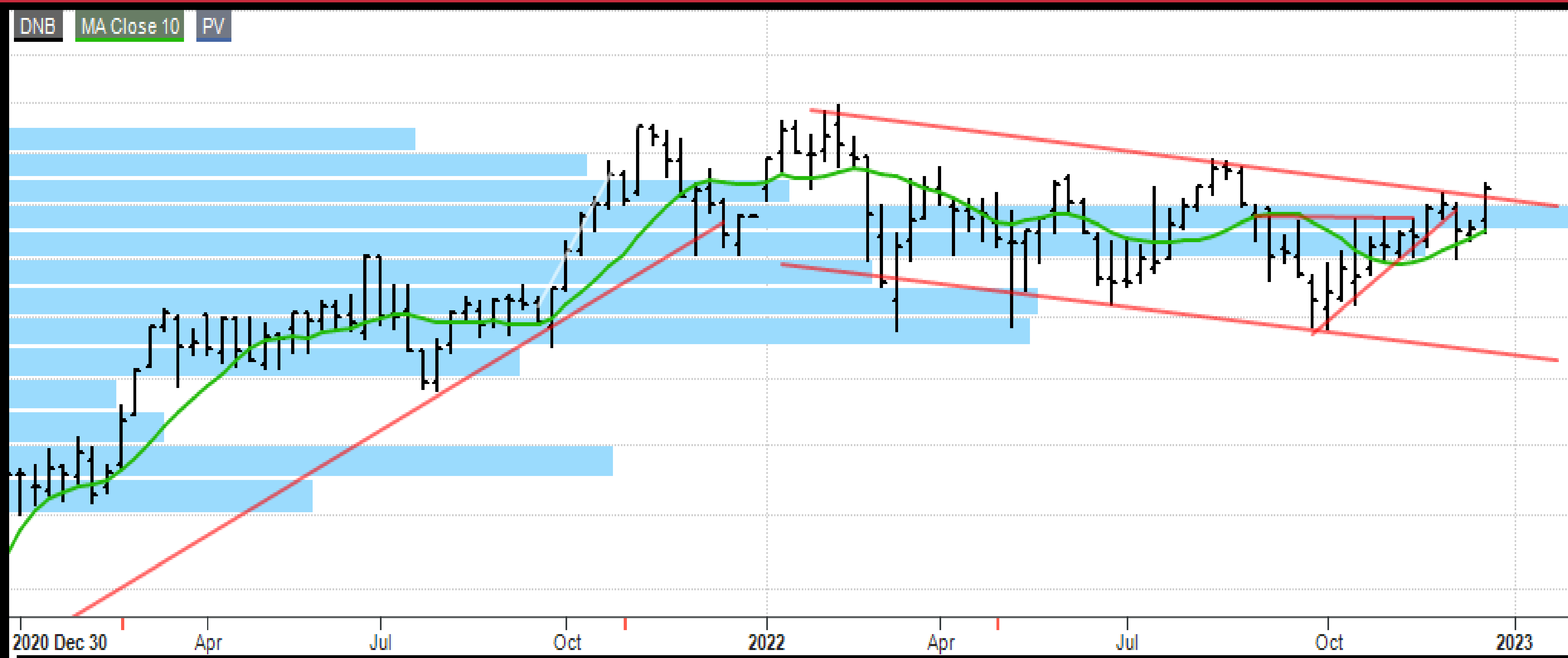

DNB var den sterkeste av blue-chips torsdag og brøt over november toppen. Det utløses et kjøpssignal over 193,20 og kursmålet er 209. Men er dette tiden for at aksjer skal bryte opp og trende? Det aller meste er bestemt av den daglige flyten og det er få aksjer som daglig trender. Volumet var lavt og er usikker på timingen til dette kjøpssignalet.

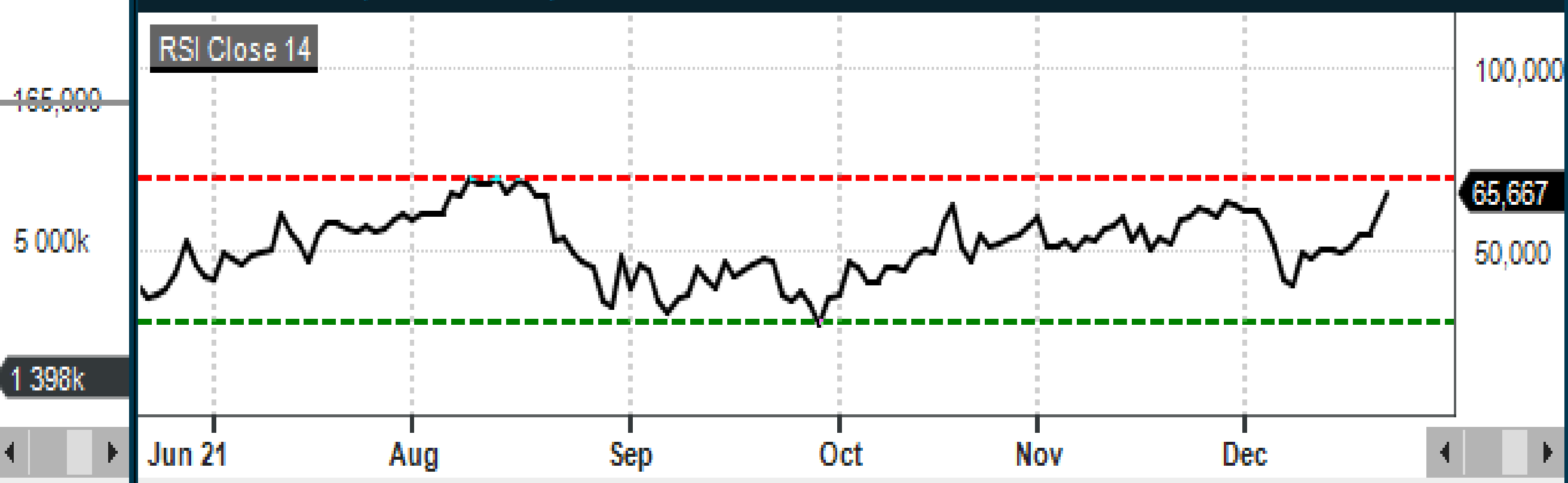
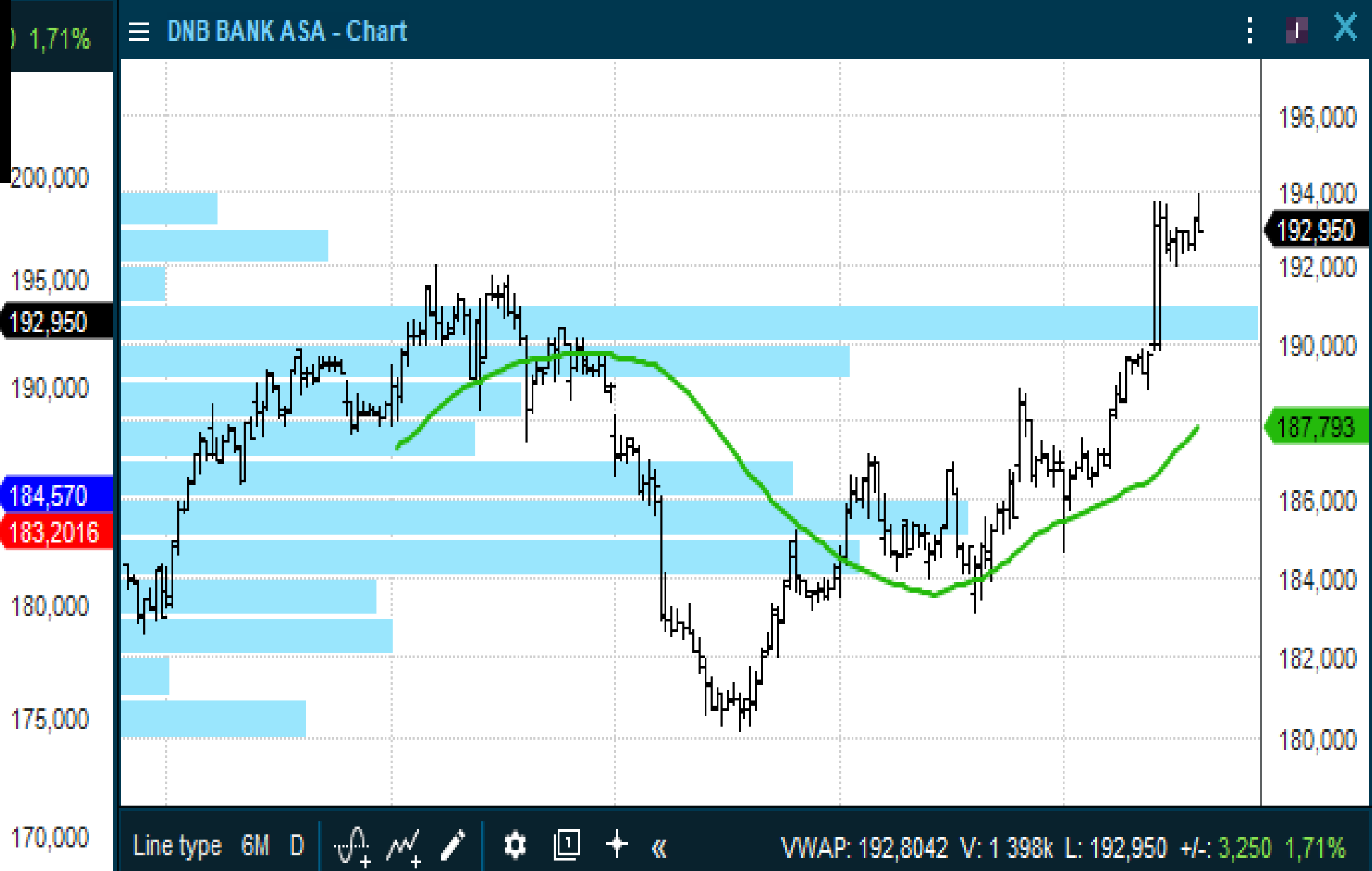
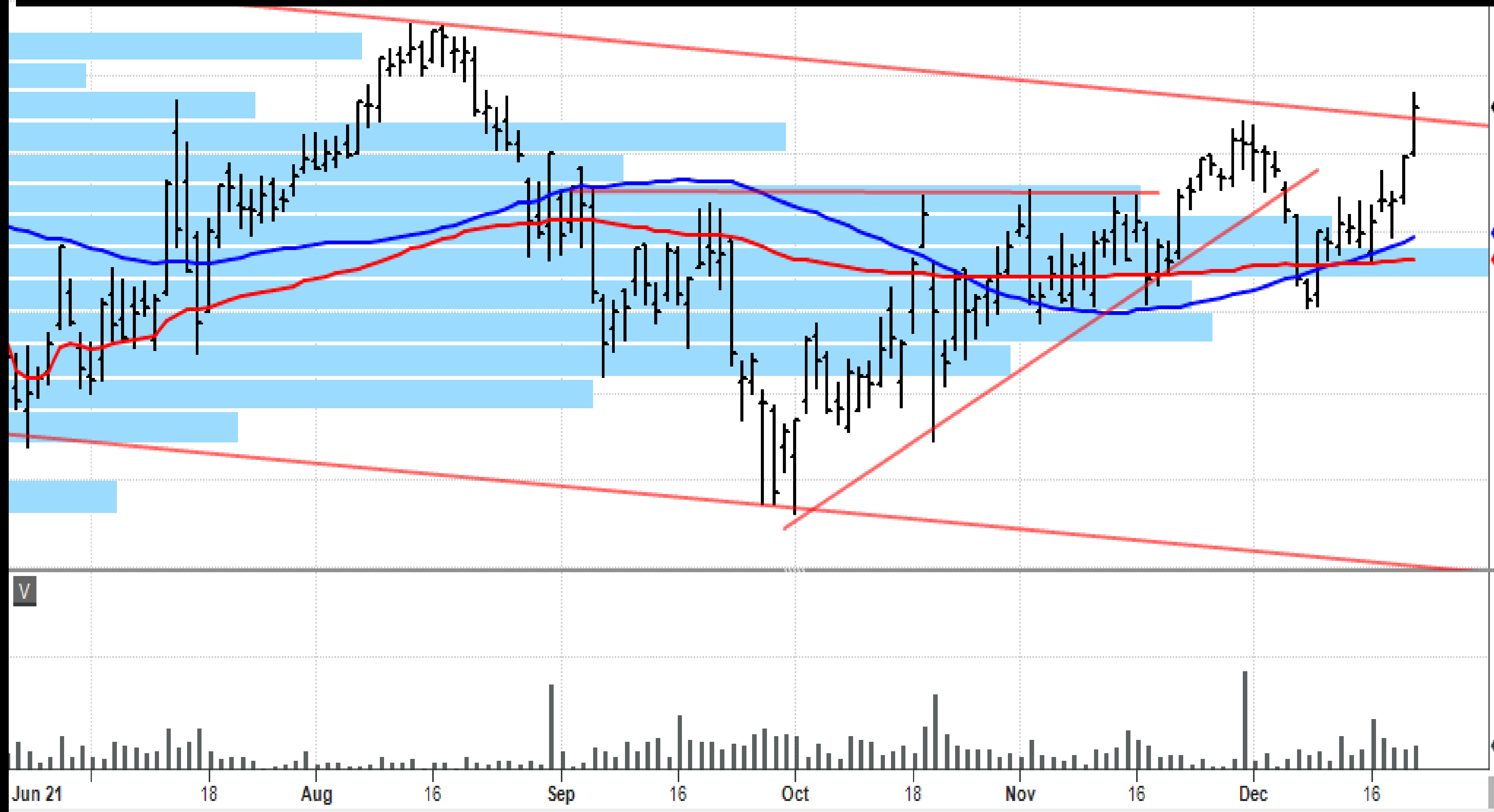

EQUINOR

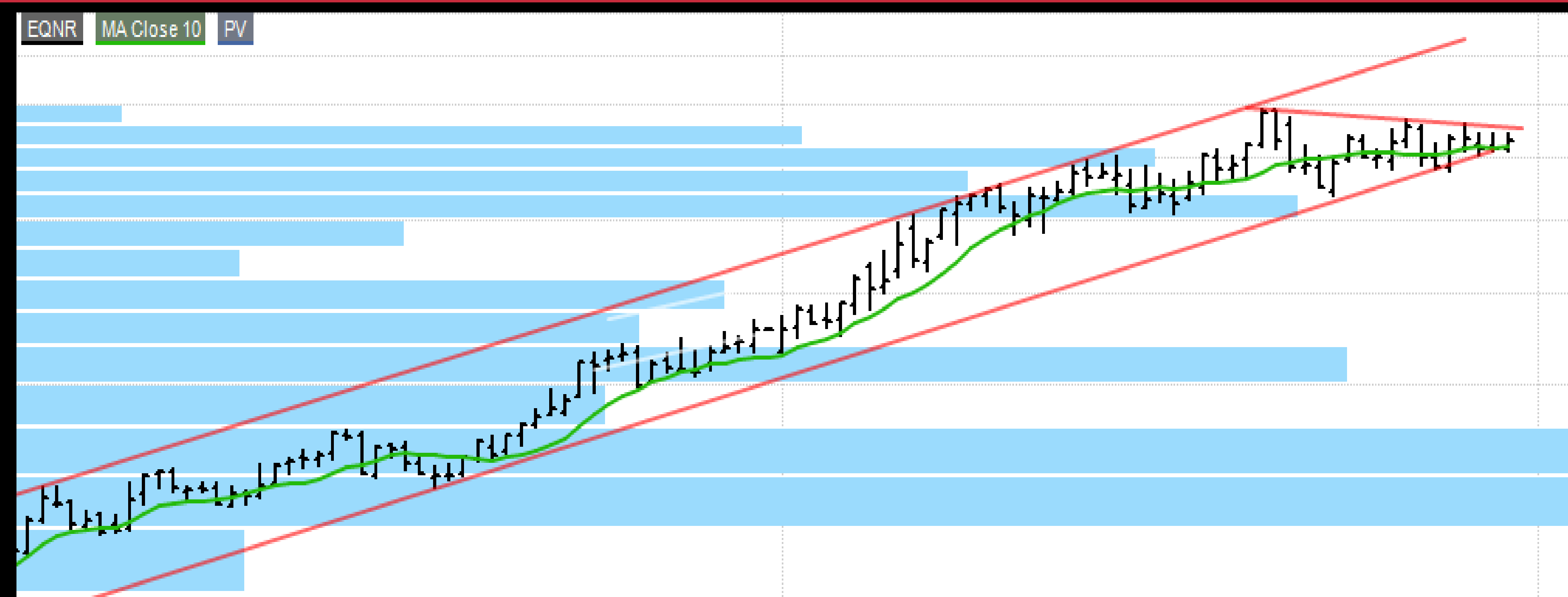

Forsøk på positivt momentum i Equinor onsdag endte i en svak avslutning rett ovenfor 50 dager støtten. Åpnet litt høyere torsdag, men det var ikke nok kjøpere til at den klarte å ta ut onsdagens høy. Det utløses ikke et nytt kjøpsignal før over 373, men kursmålet gir i tilfellet en bra risk/reward på 403. Men inntil videre karakteriseres formasjonen som en konsolidering. Bryter den opp skal vi se nærmere på den igjen.

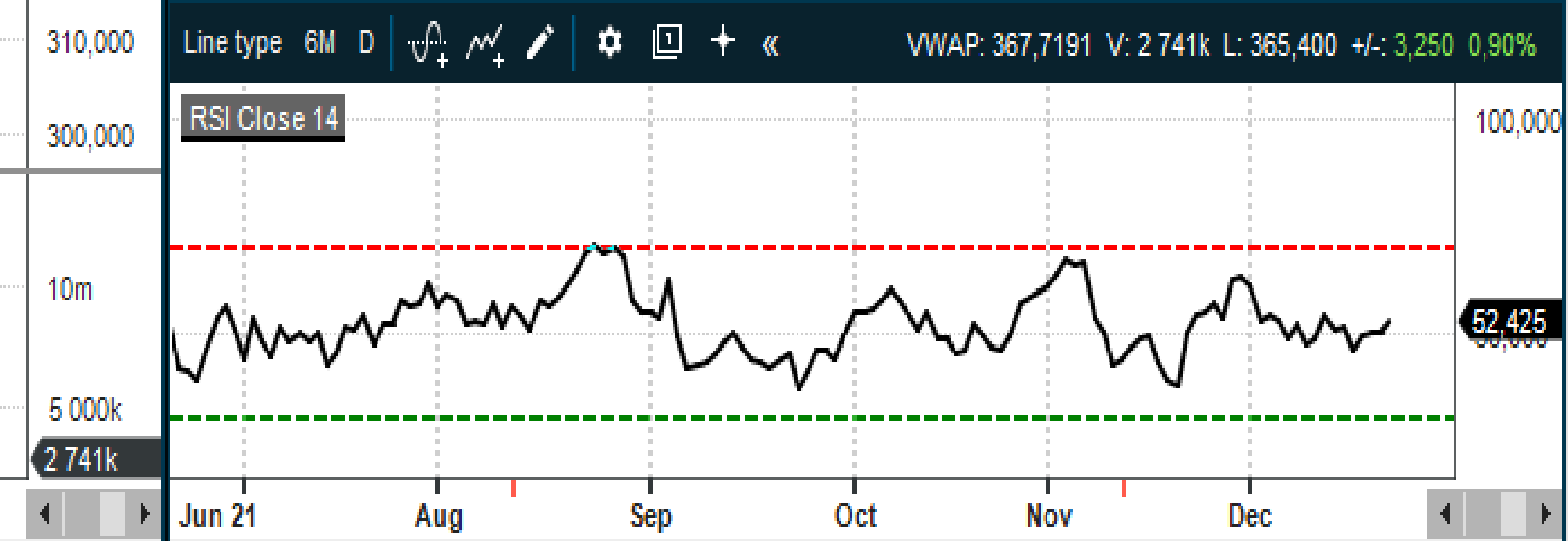
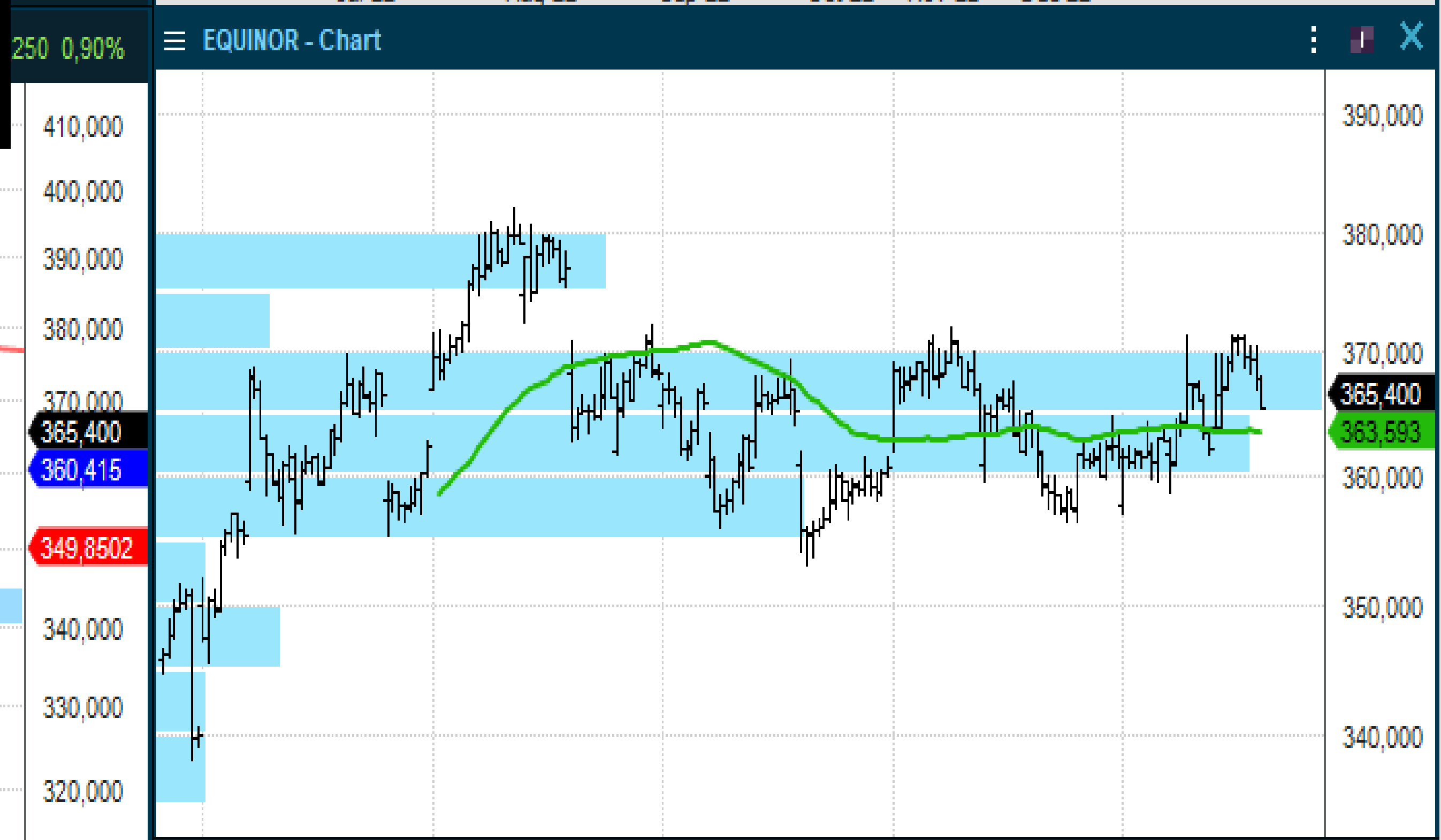
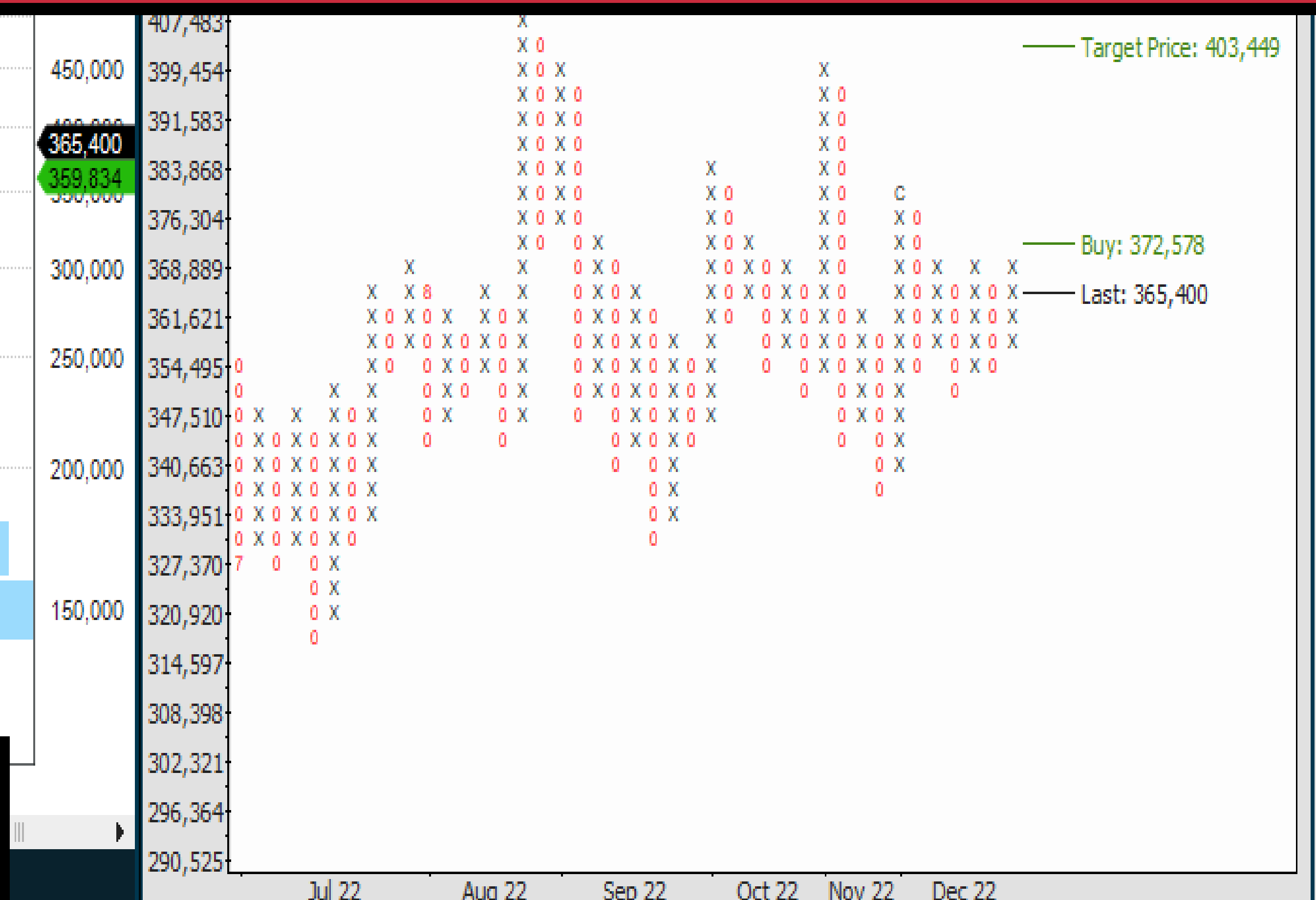
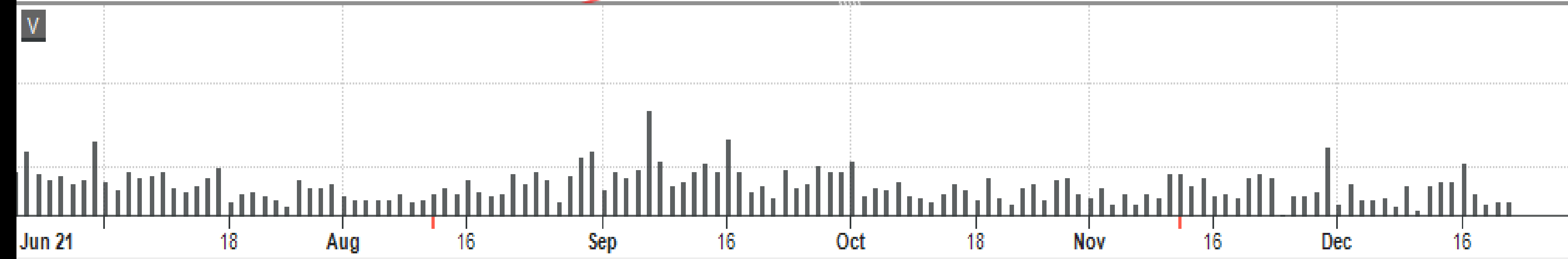

SCATEC SOLAR

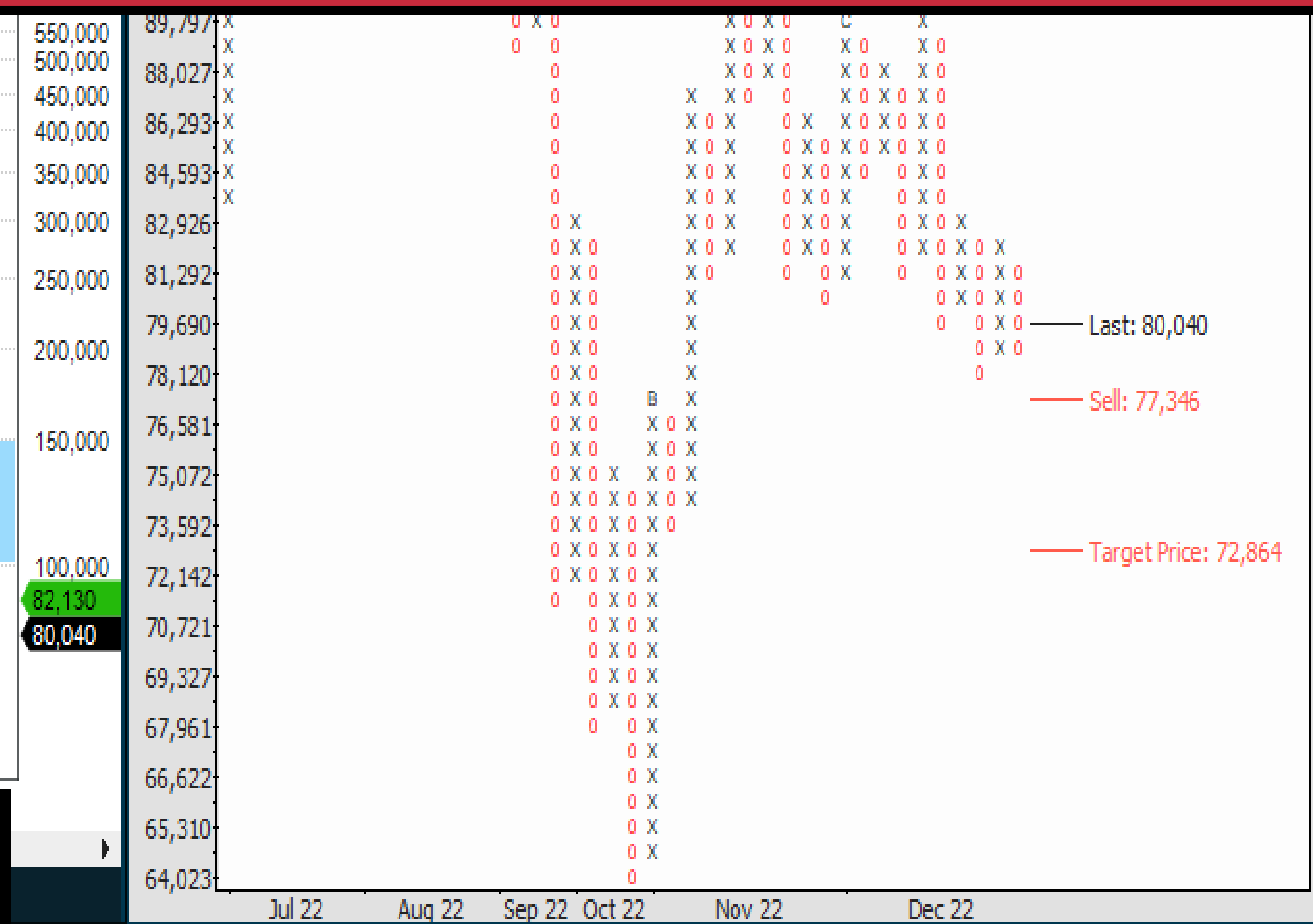

Vis fortsatt forsiktighet med Scatec Solar da den handles innenfor en kortsiktig nedtrend og det aktive mønsteret er lavere topper og bunner. Dette er også tilfellet for den mer mellomlangsigte nedtrenden. Faller kursen tilbake og under tirsdagens bunn ved 78,48 har vi et aktiv salgssignal. Et PF salgssignal utløses også under 77,30 og kursmålet til dette er 72,90. Er blir skjøvet tilbake under 50 dager støtten og det tekniske ser svakere ut.

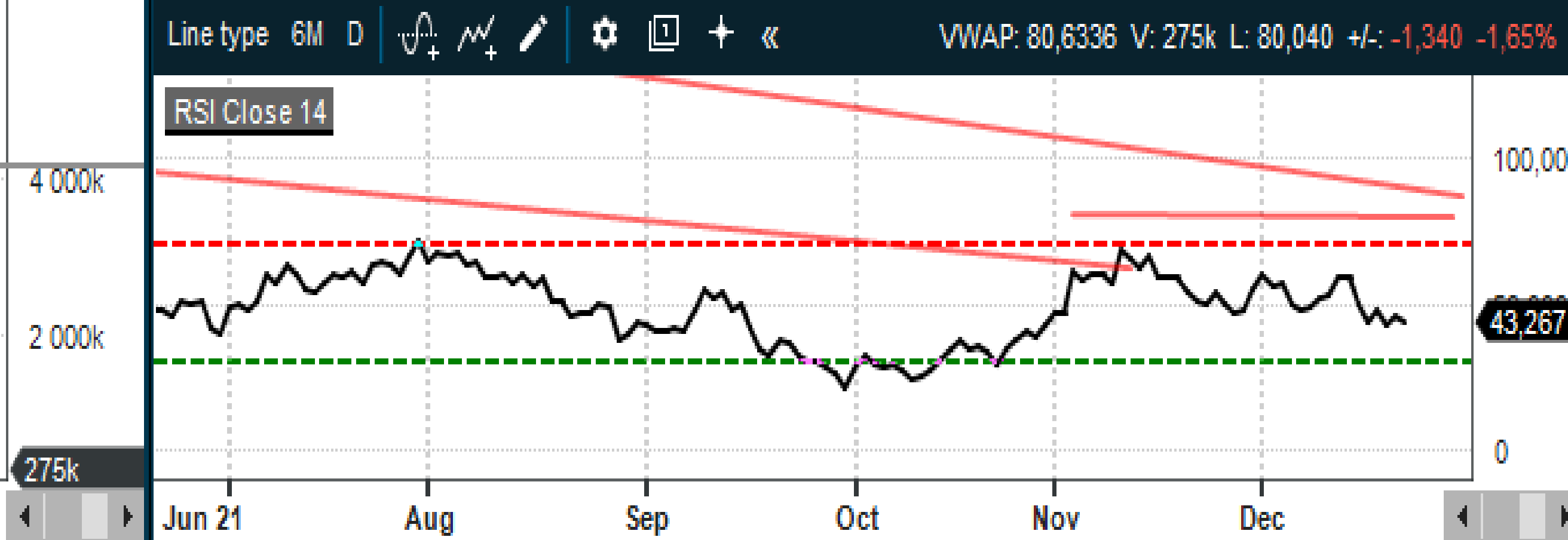
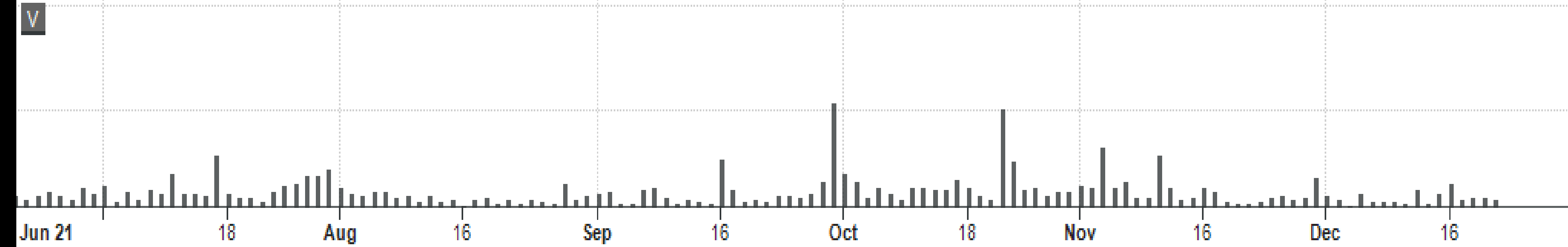
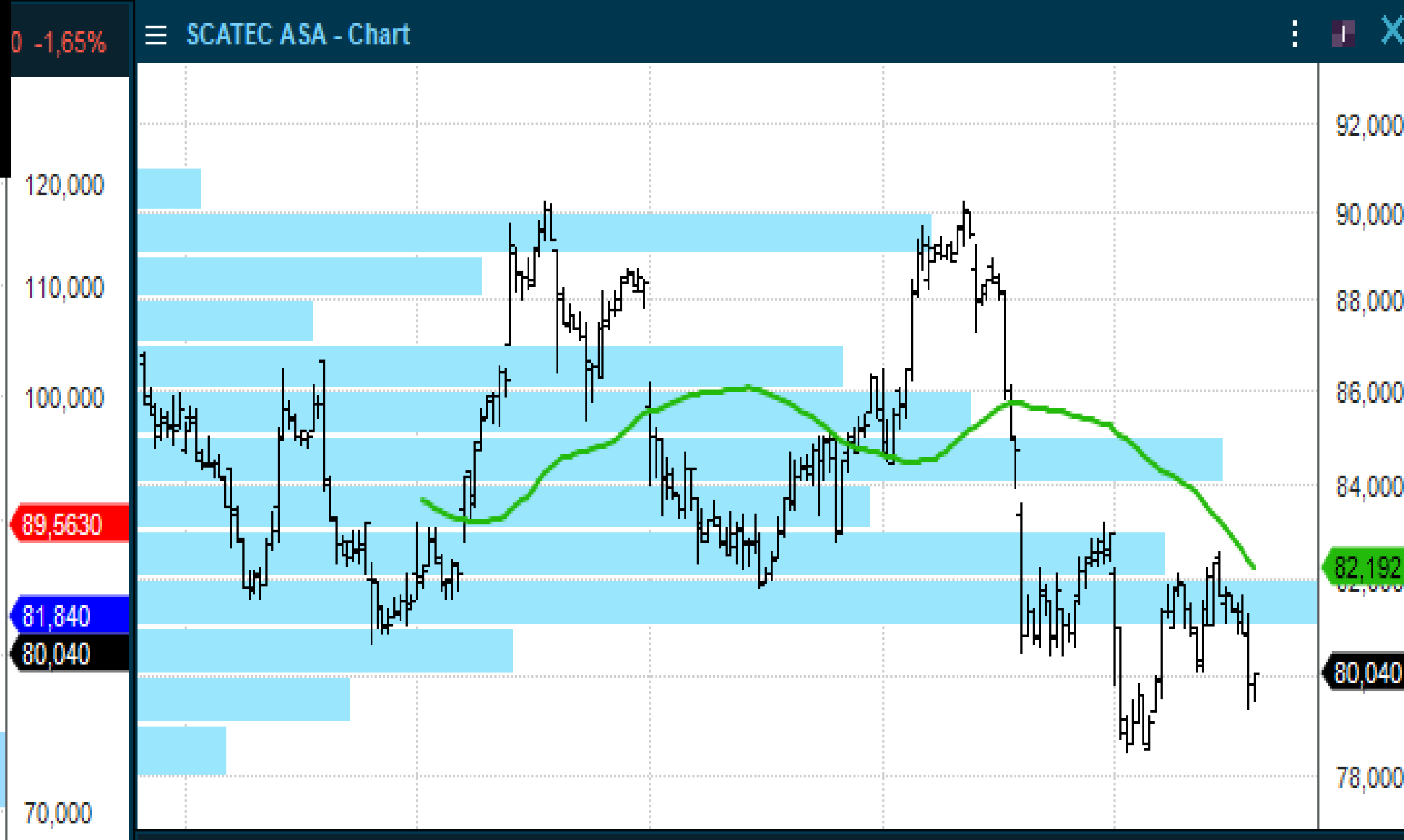
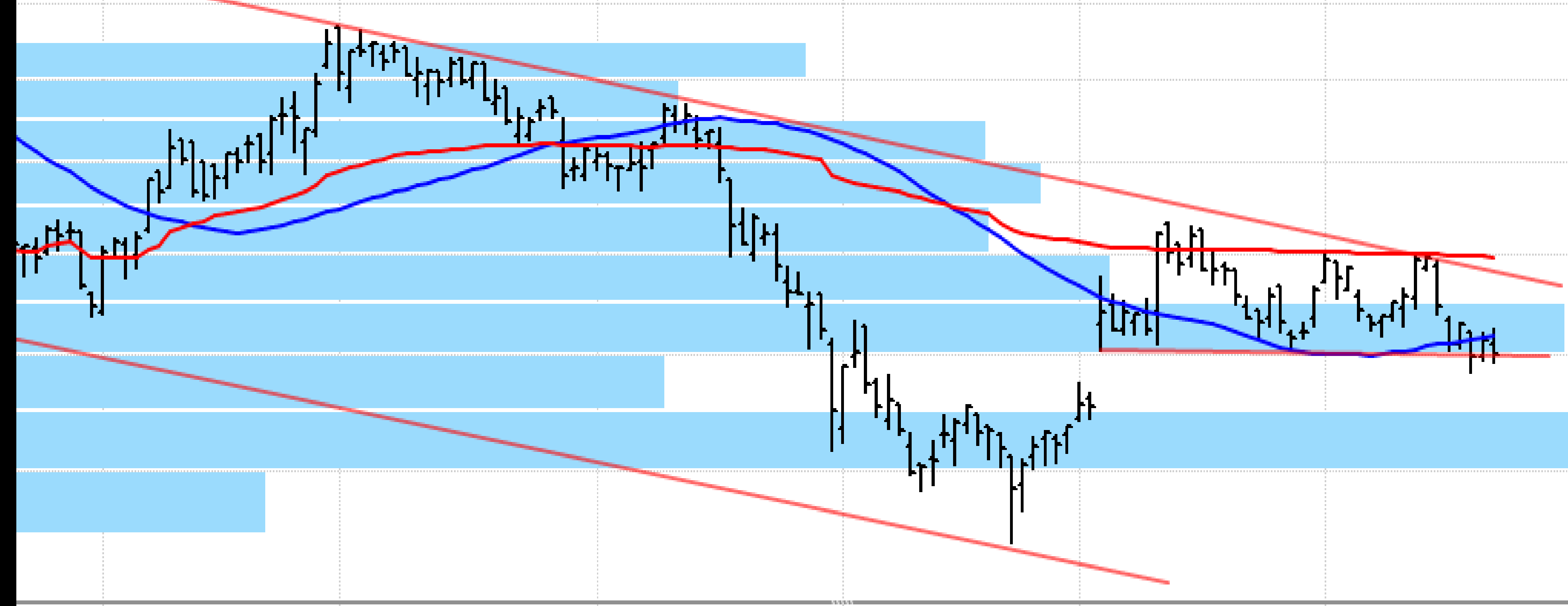

NORDIC SEMICONDUCTOR

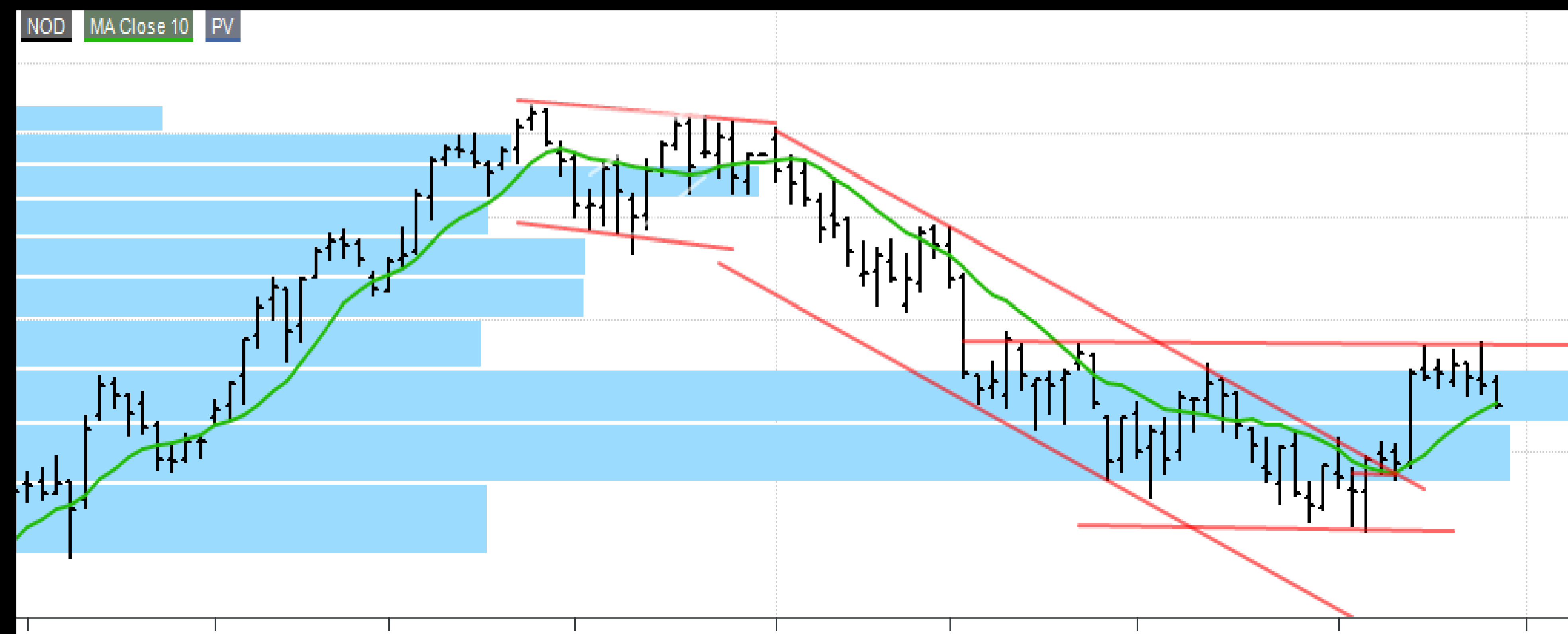

Semis var meget svake på torsdag og sluttet ned 4,5 %. Som nevnt tidligere klarer ikke NOD seg uten positiv støtte fra Semis. Det tekniske har markant forverret for NOD og Semis slik at det øker fallpotensialet betydelig. Det utløses et nytt salgssignal i NOD under 163 og kursmålet er 152. Bryter NOD ned på et økt momentum forventer jeg at nedsiden er større enn 152. Sluttet på 50 dager støtten, men forventer at denne blir brutt fredag.

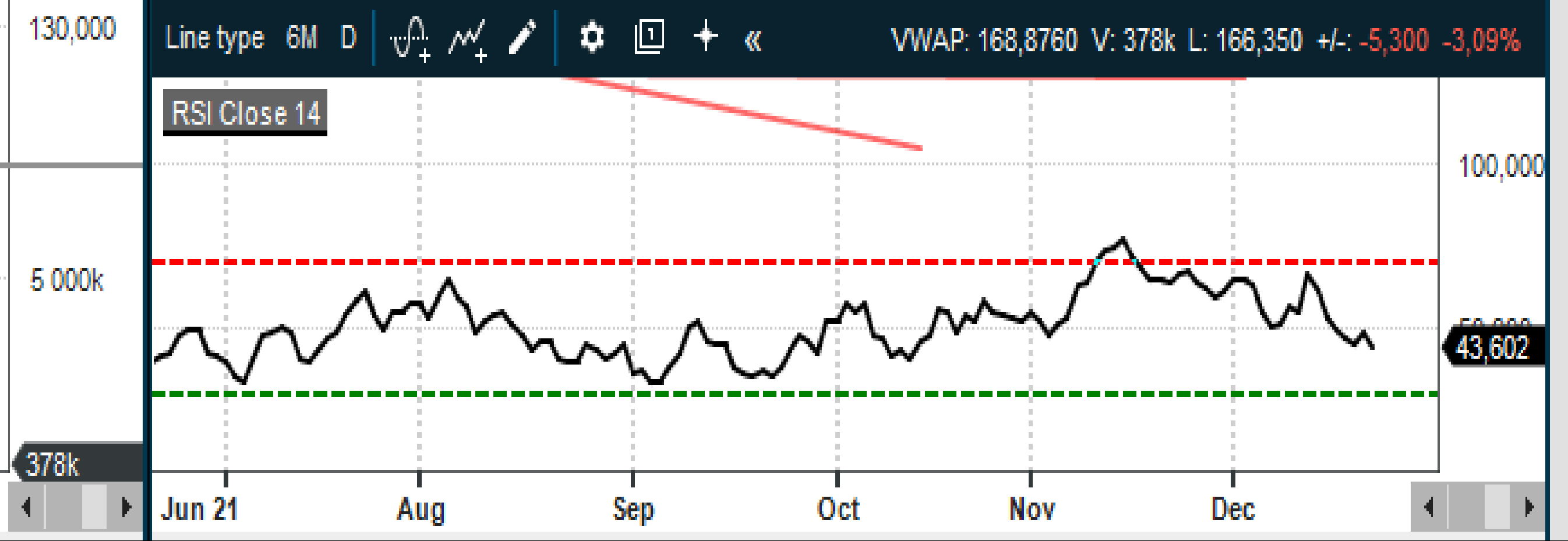
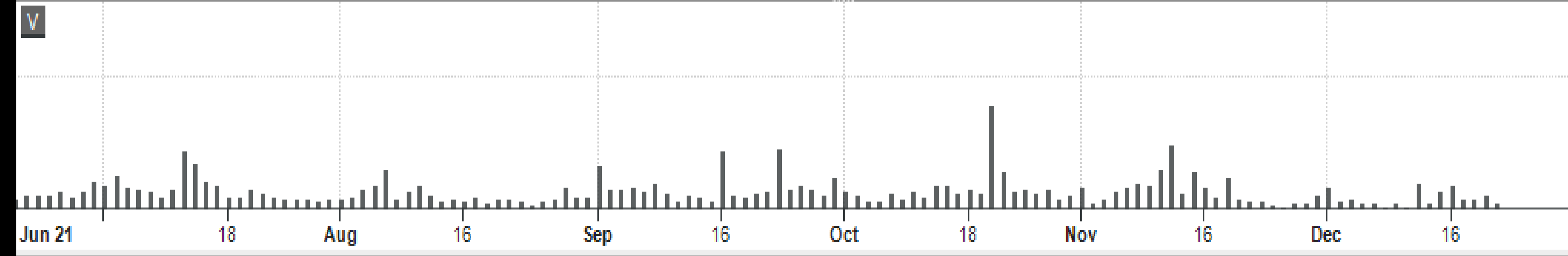
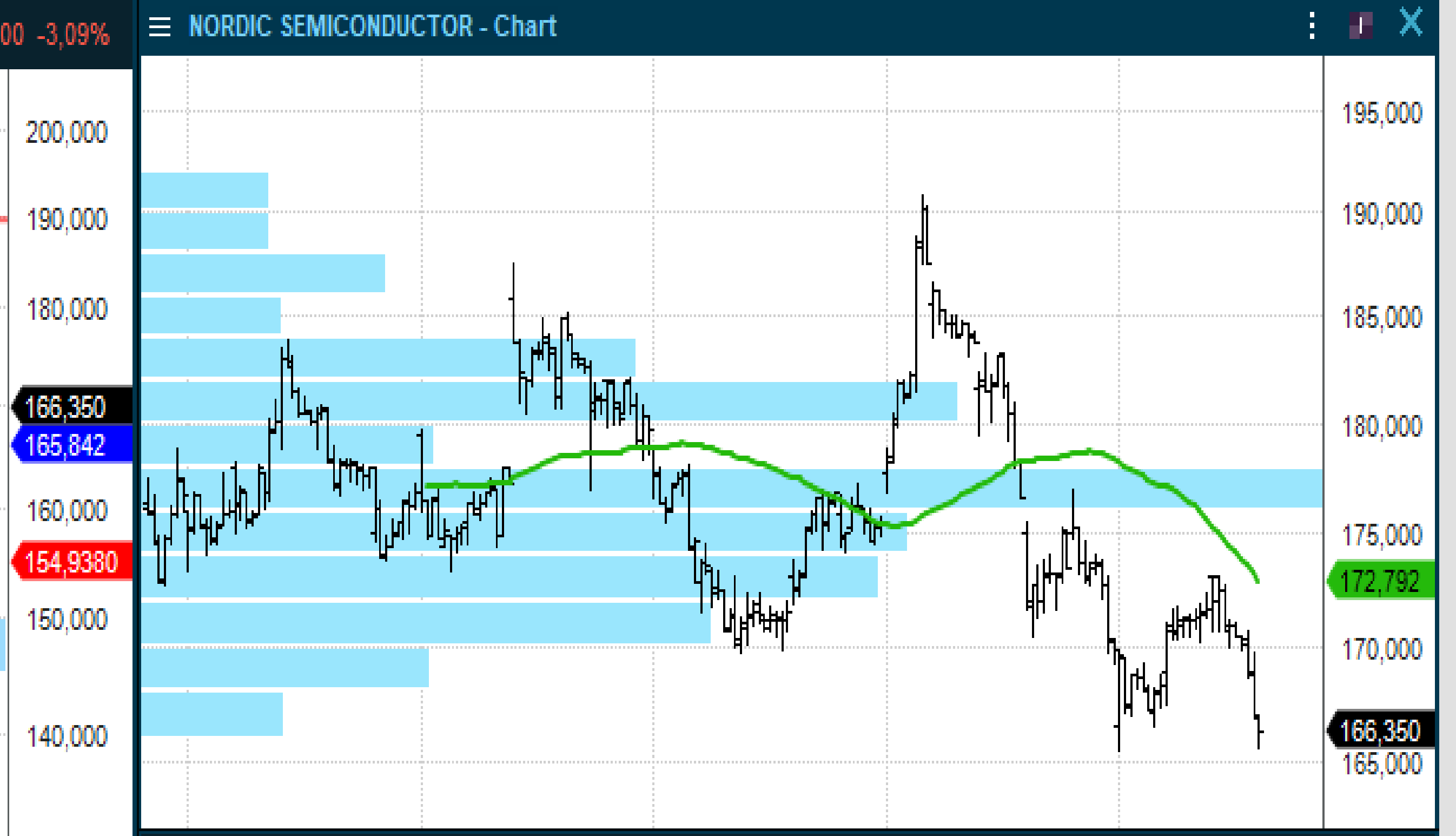
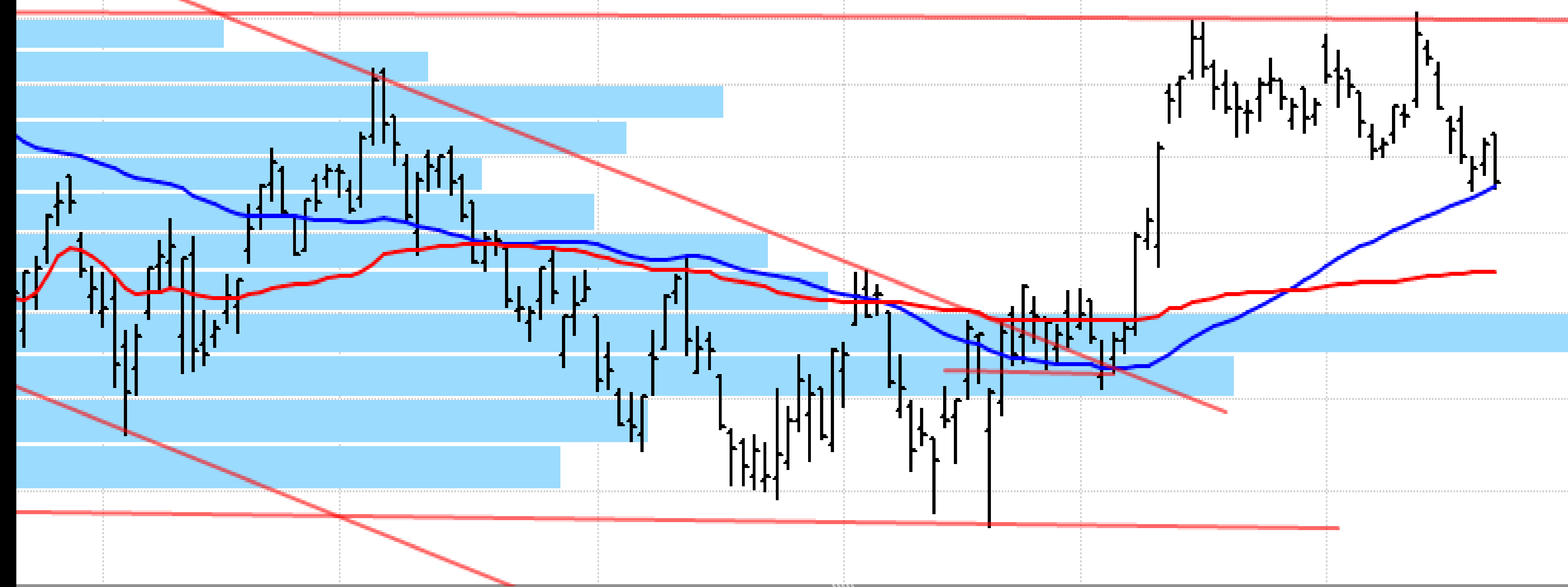
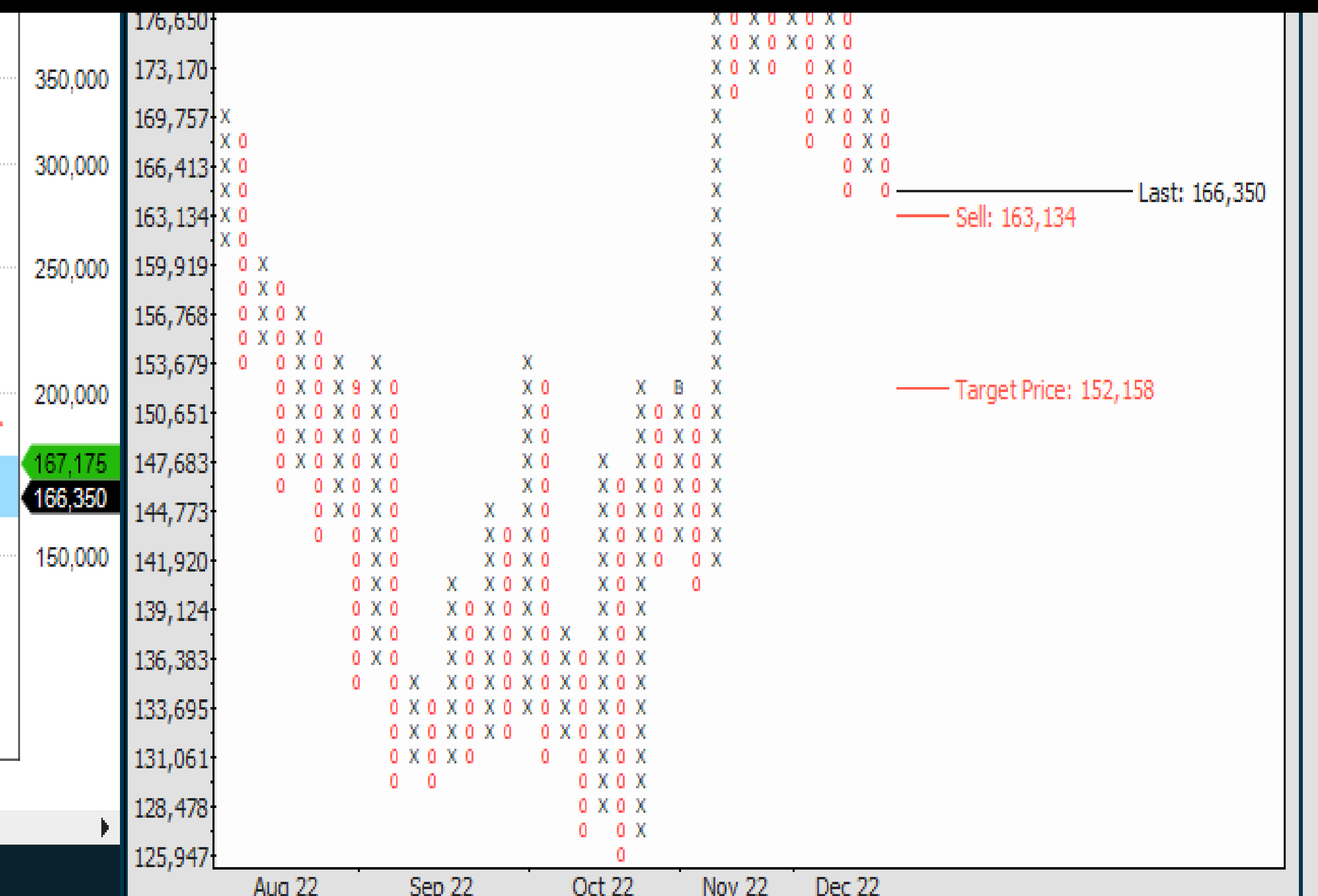

SCHIBSTED

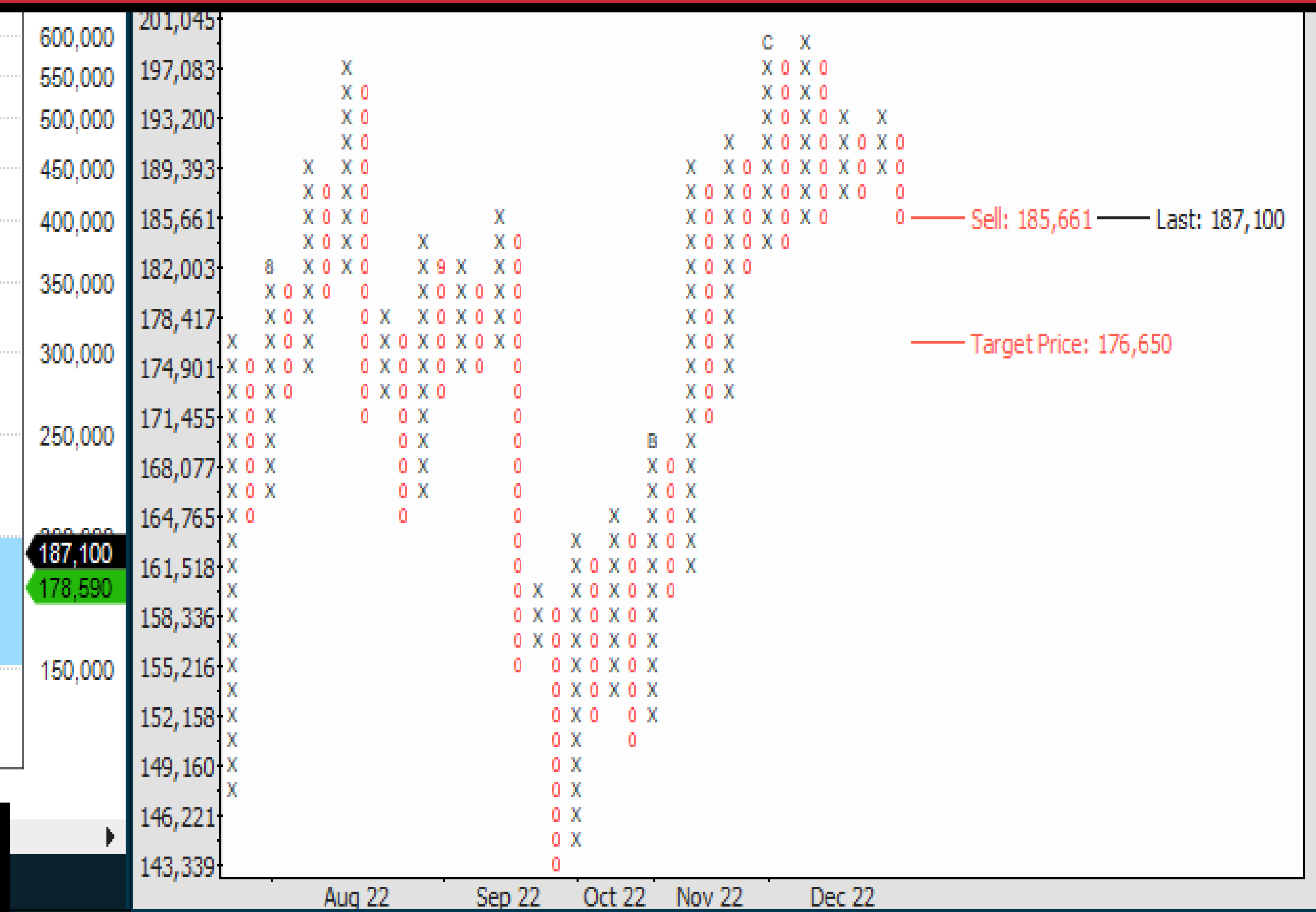

Det ser ikke ut som timingen er riktig for et brudd opp i Schibsted. Kursen handles under 201 og ser konturene av en negativ hode-skulder formasjon. Ikke noe stort fallpotensiale ifølge denne, men 177 kan bli et resultat hvis kursen faller under bunnen fra mandag ved 184,80. Da vil den også ha utløst salgssignalet ved 185,66 med kursmål 176,65. Følger den men det er risiko for at den konsoliderer ned igjen.

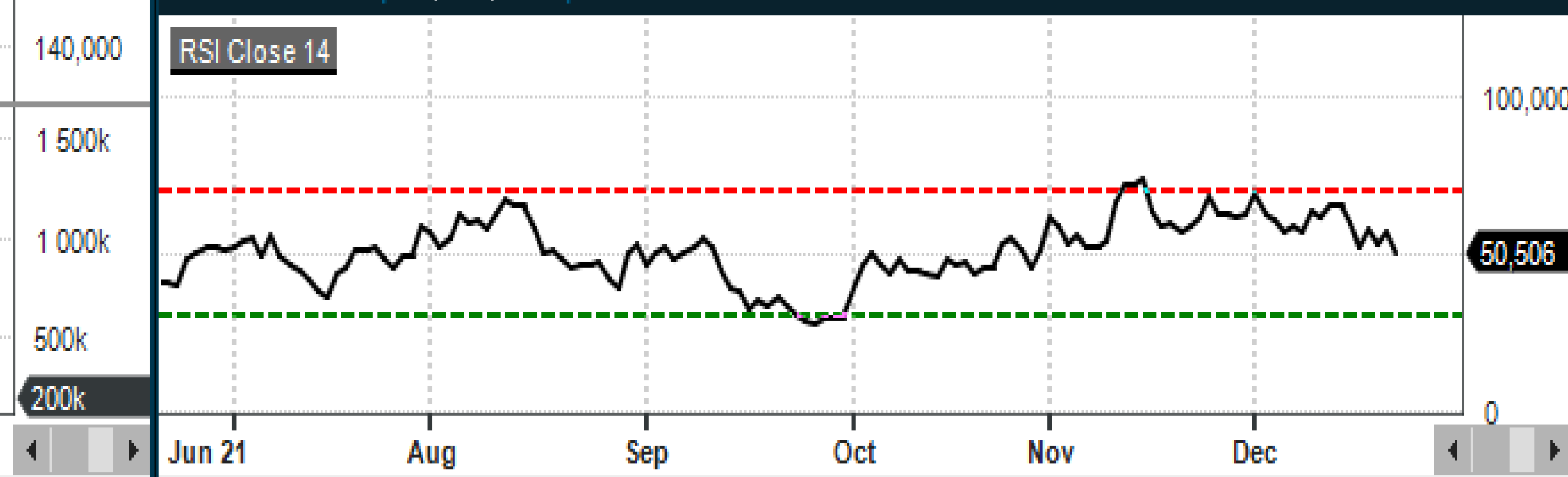
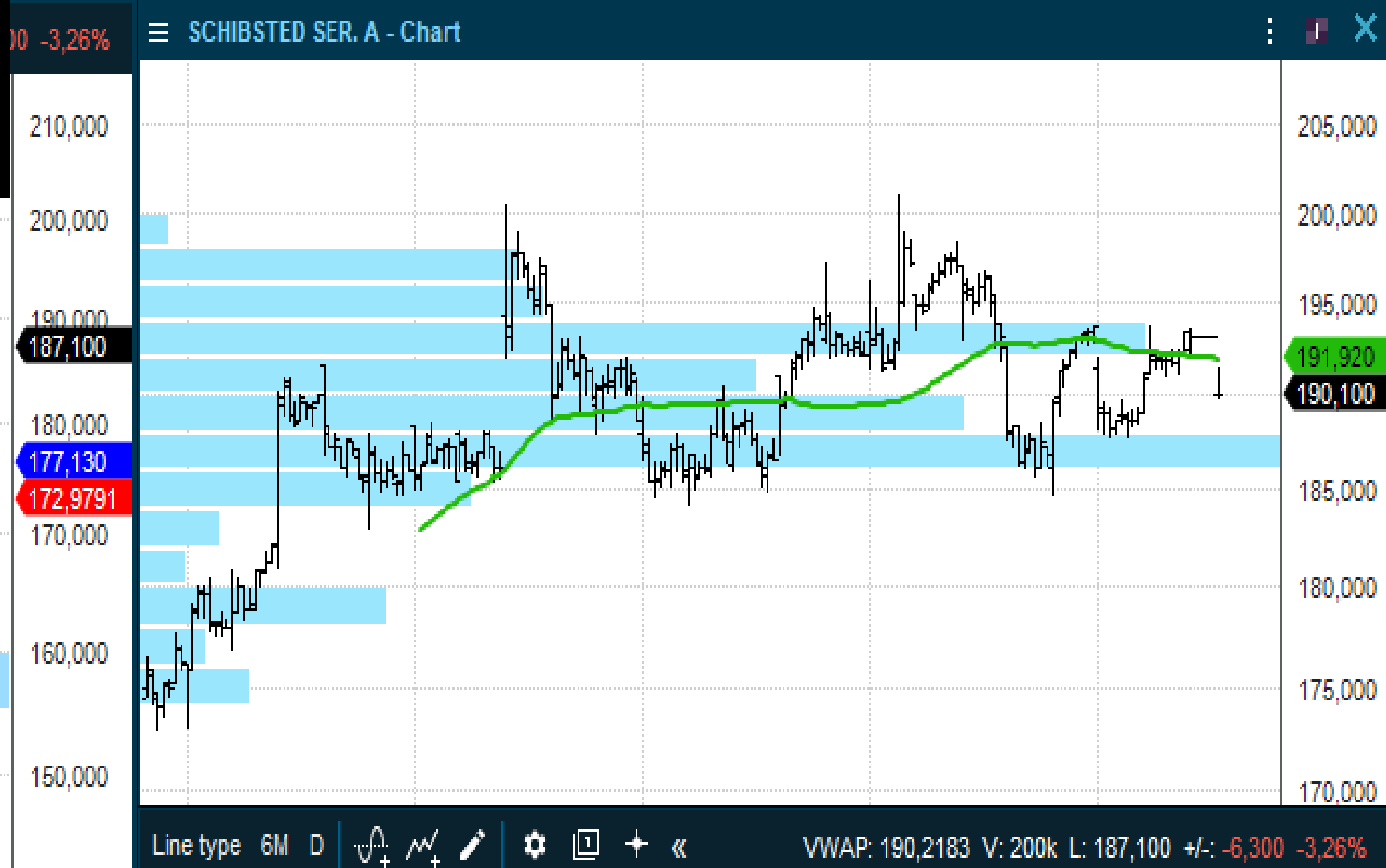
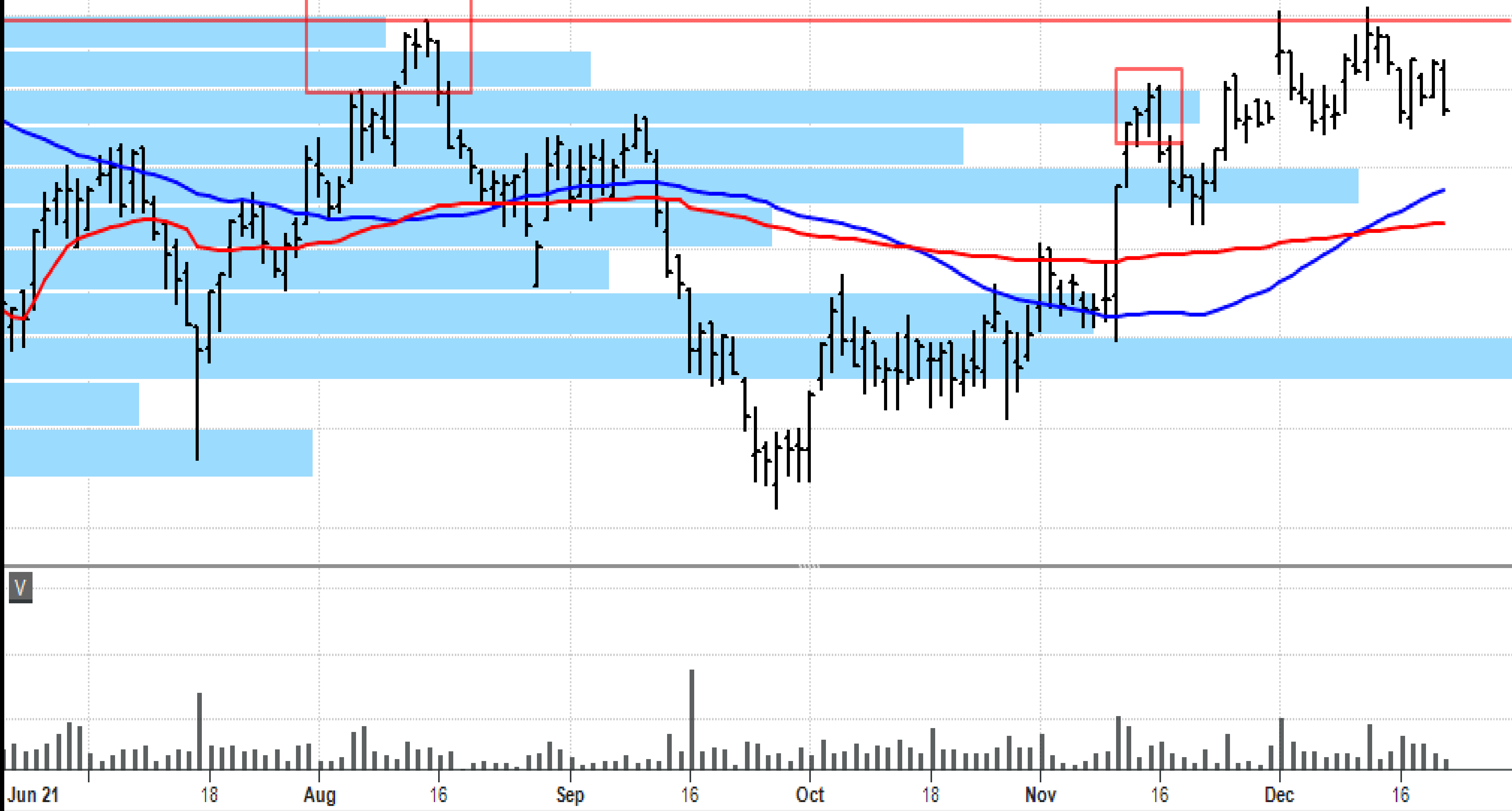

TOMRA



Tomra er et godt eksempel på at det ikke er hold i mange aksjer. Sluttet tirsdag under 50 dager, holdt seg der onsdag og torsdag kom det er kraftig nedside momentum. Som tidligere påpekt handles Tomra i et salgssignal fra 193,20, og kursmålet til dette er 152. Risken for at dette blir innfridd er kraftig tiltakende.



MOWI

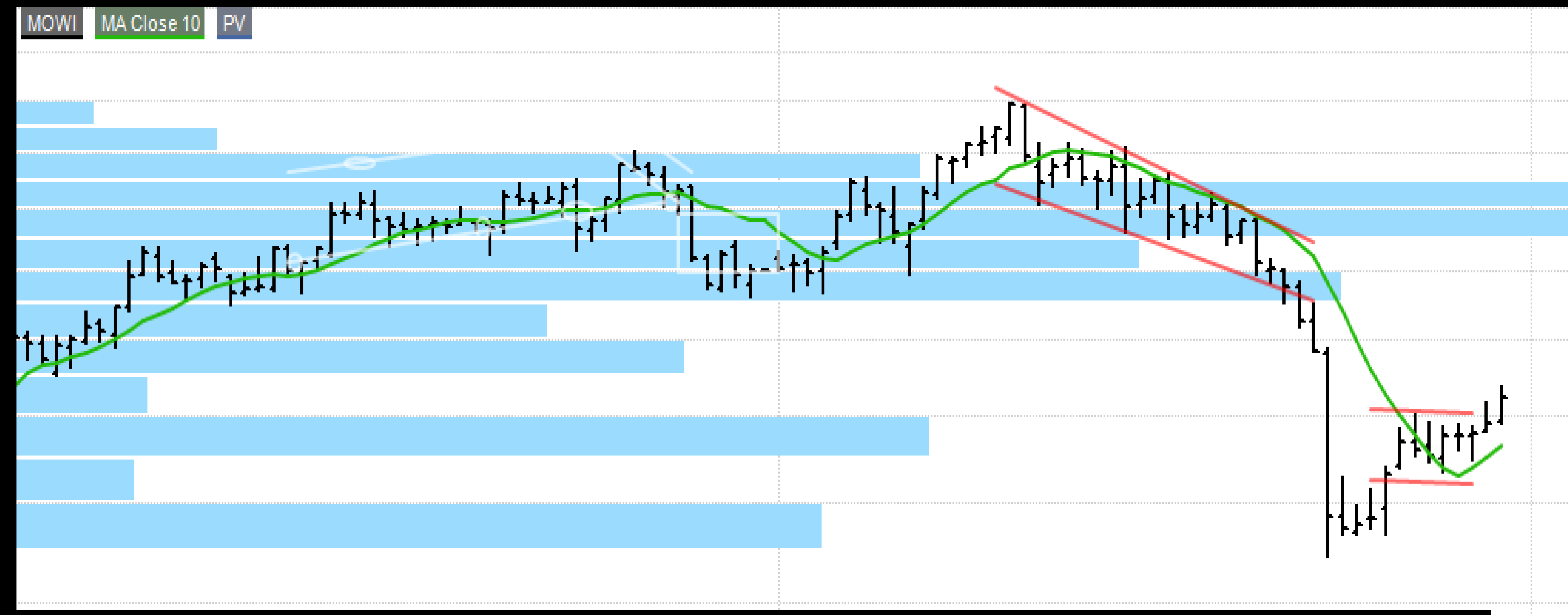

Watchlist - 1-fisk								
Symbol	N	Last	L +/-%	Turn	RSI14	1M +/-%	+/-% EM	High MTD
MOWI		164,55	-0,7%	167m	64	8,9%	2%	167,45
SALM		377,20	-0,6%	90m	63	11,6%	3%	383,20
LSG		55,10	-1,4%	44m	71	17,0%	5%	56,75
BAKKA		611,50	-1,4%	27m	69	22,5%	3%	626,00
GSF		76,50	-1,7%	24m	63	13,0%	4%	78,70
AUSS		87,75	-1,6%	16m	63	8,6%	2%	90,00
SALME		8,20	-1,3%	2 623k	42	-1,8%	-2%	8,90

Det var ingen follow-through torsdag på den sterke oppgangen i fiskeaksjene på onsdag. Kursen falt tilbake under kjøpsnivået i Mowi og vi trenger ytterligere signaler for om det fortsatt er underliggende kjøpere i sektoren. Det at det ikke kommer follow-through på kjøps signaler har vært et problem over flere uker nå. Det virker som at det er lite med kapital inn til Oslo børs.



AKER CARBON CAPTURE

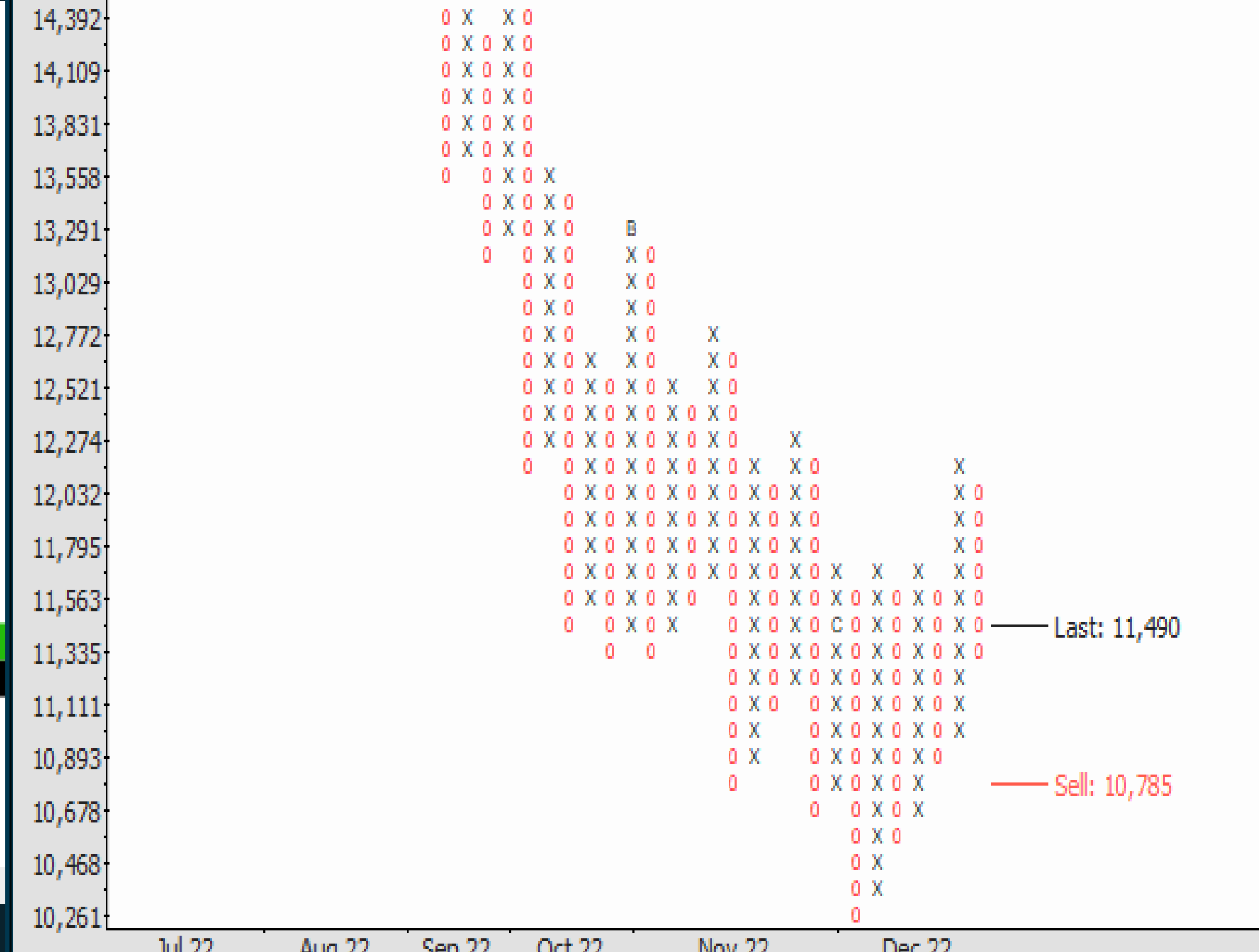

Jeg var igår usikker på om tiden er inne for grønt og ser vi på ACC, TOM, Scatec, Recsi så var dette riktig. ACC falt like mye som den steg onsdag og det indikerer at det fortsatt er mange momentuminvestorer som leter med lys og lykte etter bevegelser. Men når majoriteten av disse er mindre investorer som kun skal flippe så tas det ikke bort aksjer fra sirkulasjon. De kommer rett ut igjen og når alle har den samme agendaen blir resultatet at det kommer rett ned igjen.

V: 1 088k L: 11,490 +/- -0,610 -5,04%

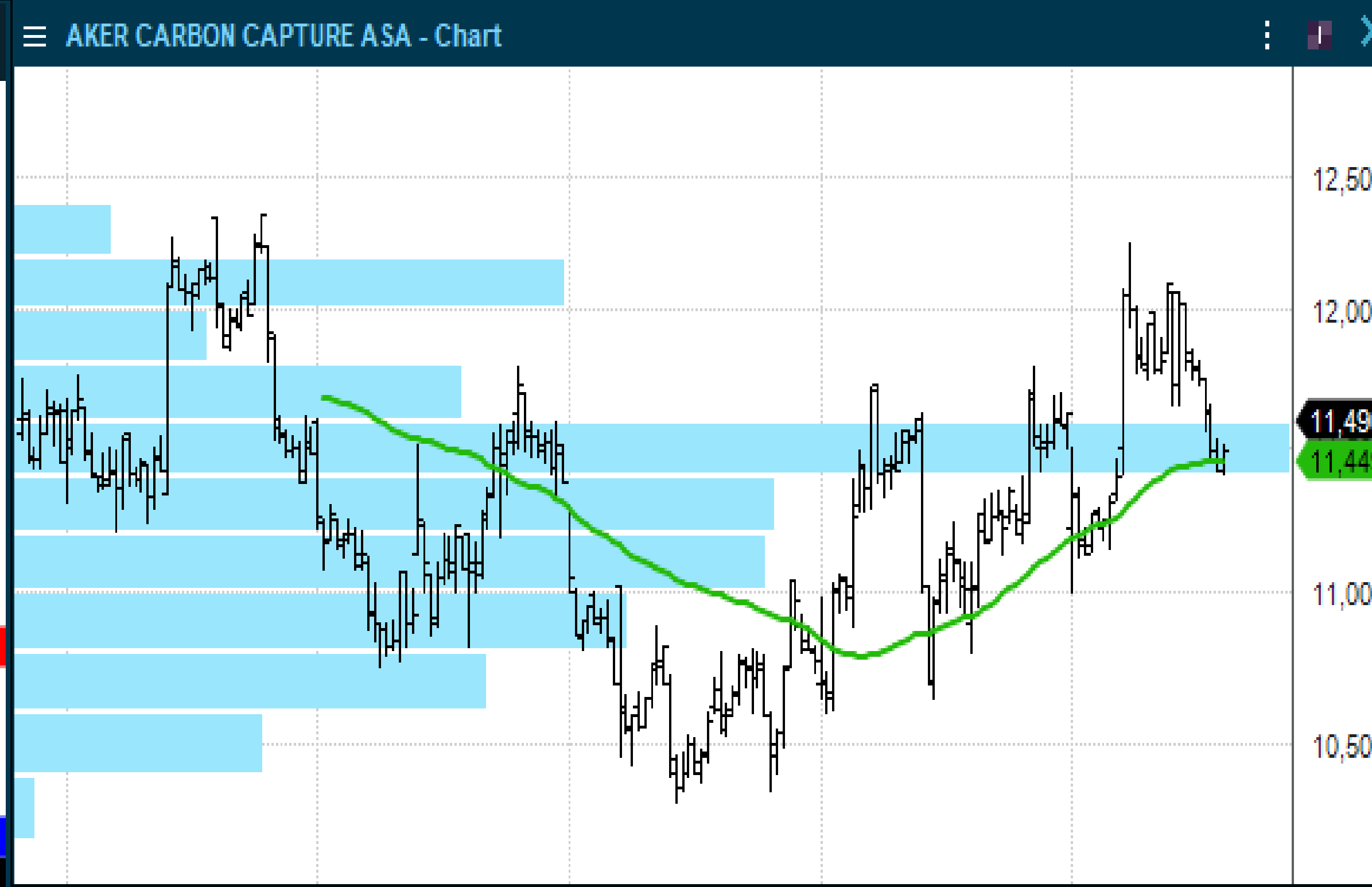
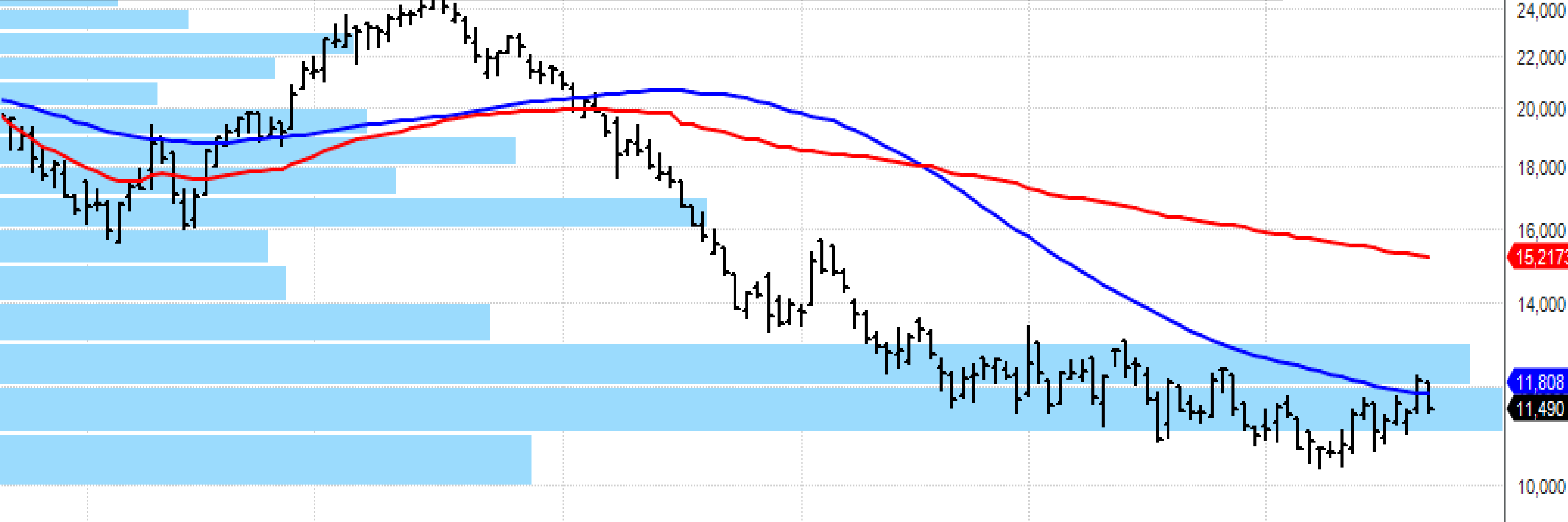

VWAP: 11,6442 V: 1 088k L: 11,490 +/- -0,610 -5,04%

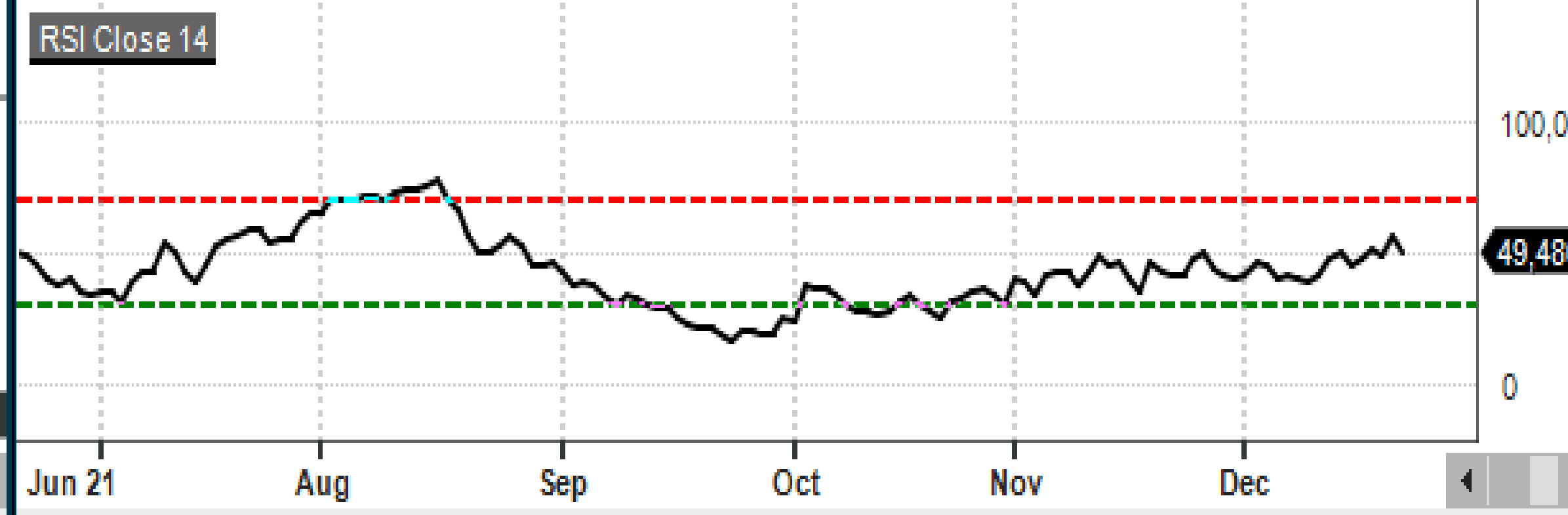
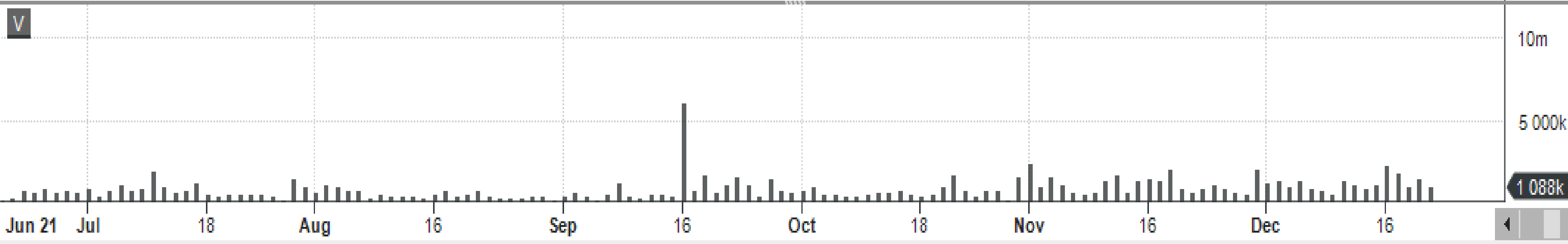

OSLO BØRS - KAHOOT



Etter det kraftige nedsidemomentet på torsdag trekkes utsagnet om at Kahoot er en spekulativ kjøps kandidat. Den har imidlertid ikke brutt trenden enda, men det skal helst ikke komme slike sterke nedganger omkring bunnen av en trend. Selgerne skal borte i mot være ferdige omkring en bunn og det ser det ikke ut som de er p.t. Under 19,40 og trenden brytes og det utløses istedenfor et salgssignal hvor kursmålet er 17,90.

23,204	X	X	X	X	X	X	X	X	X	X	0
180,000	X	X	X	X	X	X	X	X	X	X	0
22,746	X	X	X	X	X	X	X	X	X	X	0
160,000	X	X	X	X	X	X	X	X	X	X	0
140,000	X	X	X	X	X	X	X	X	X	X	0
22,298	X	X	X	X	X	X	X	X	X	X	0
120,000	0	X	X	X	X	X	X	X	X	X	0
21,859	0	X	X	X	X	X	X	X	X	X	0
100,000	0	X	X	X	X	X	X	X	X	X	0
21,428	0	X	X	X	X	X	X	X	X	X	0
80,000	0	X	X	X	X	X	X	X	X	X	0
21,006	0	X	X	X	X	X	X	X	X	X	0
60,000	0	X	X	X	X	X	X	X	X	X	0
20,592	0	X	X	X	X	X	X	X	X	X	0
40,000	0	X	X	X	X	X	X	X	X	X	0
20,186	0	X	X	X	X	X	X	X	X	X	0
19,788	0	X	X	X	X	X	X	X	X	X	0
19,399	0	X	X	X	X	X	X	X	X	X	0
19,016	0	X	X	X	X	X	X	X	X	X	0
18,642	0	X	X	X	X	X	X	X	X	X	0
18,274	0	X	X	X	X	X	X	X	X	X	0
17,914	0	X	X	X	X	X	X	X	X	X	0
17,561	0	X	X	X	X	X	X	X	X	X	0
17,215	0	X	X	X	X	X	X	X	X	X	0
16,876	0	X	X	X	X	X	X	X	X	X	0
16,544	0	X	X	X	X	X	X	X	X	X	0

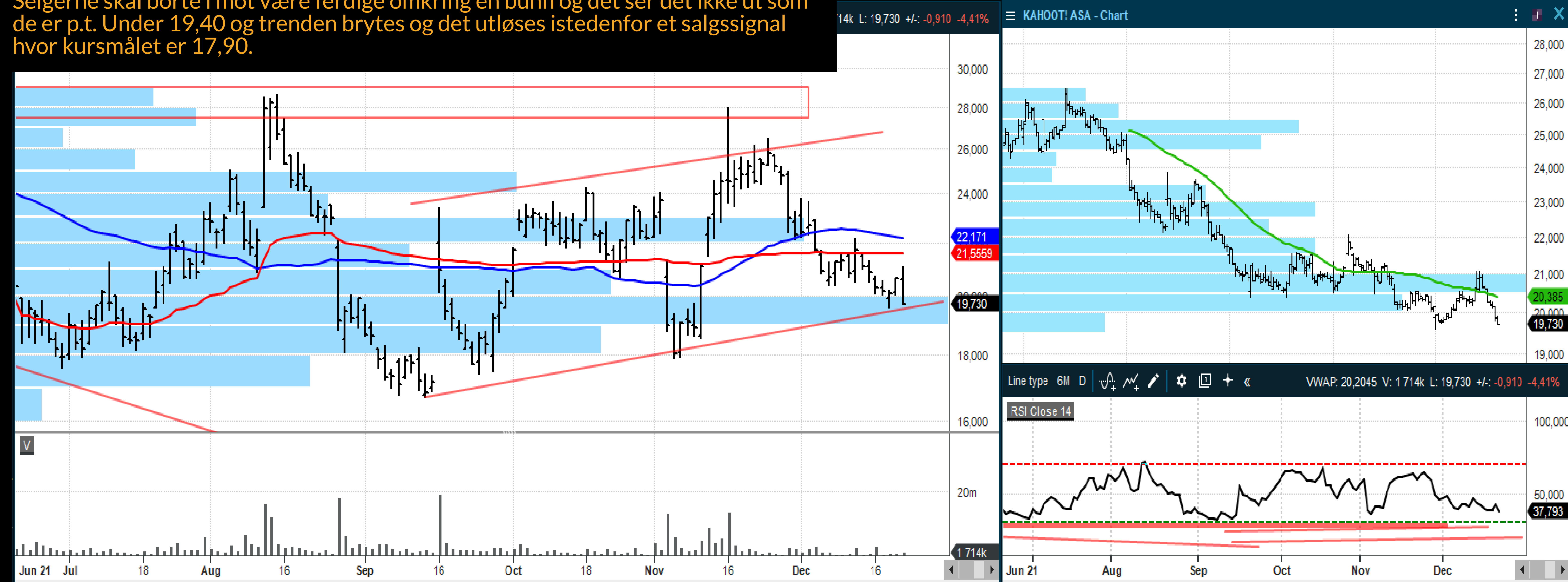

REC SILICON

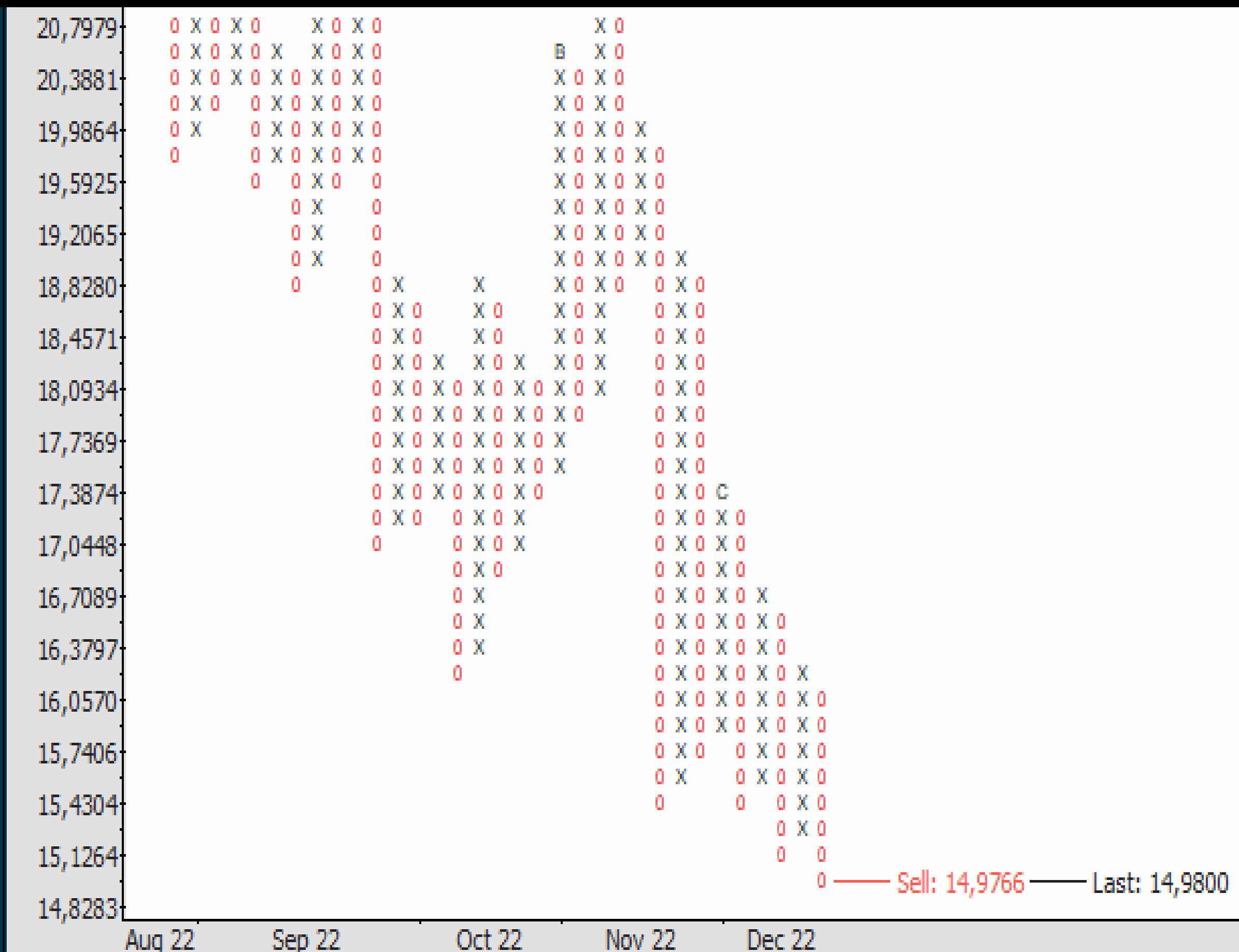

Brudd ned under alle de siste bunnene siden toppen i august. Mønsteret med lavere topper og bunner er aktivt. Det tekniske ser meget svakt ut og volumet var det høyeste de siste 8 sesjoner. Et nytt salgssignal blir utløst under 14,95 og kursmålet til dette er 13,55. Aktiv nedtrend, under volumvektet snitt, 50 og 200 dager snittet og den er ikke nok oversolgt. Sluttet dessuten på laveste torsdag og det gir selgerne kontrollen. Det tekniske er svakt og faller den videre øker nedsiden til 13,55.

L: 14,9800 +/- -0,8500 -5,37%

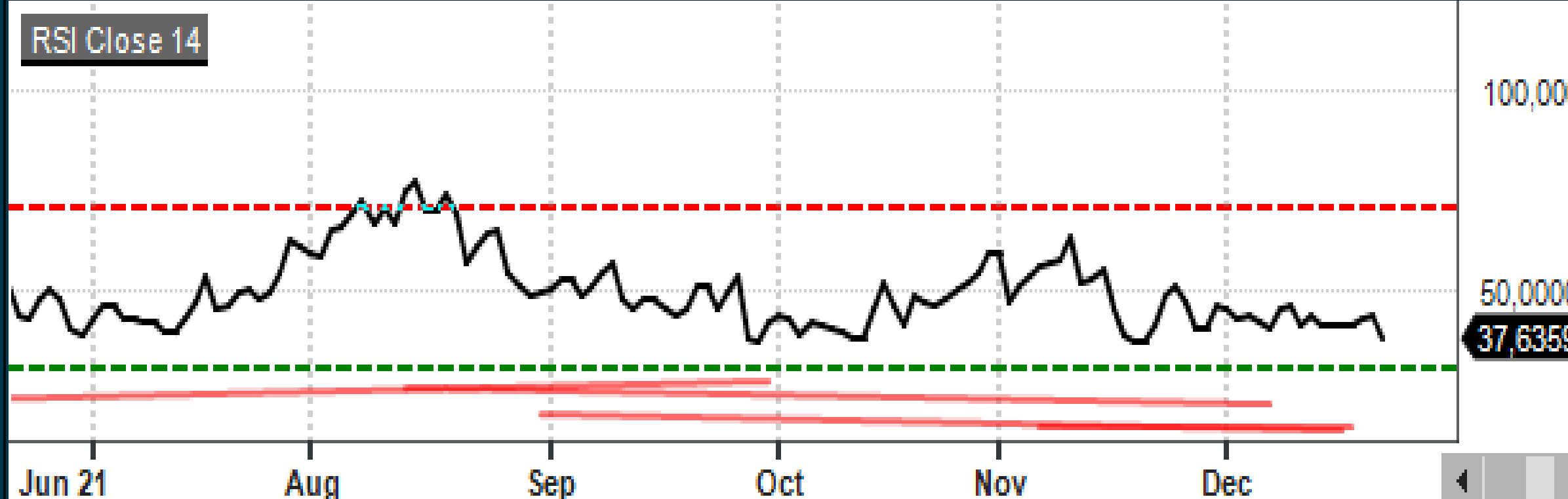
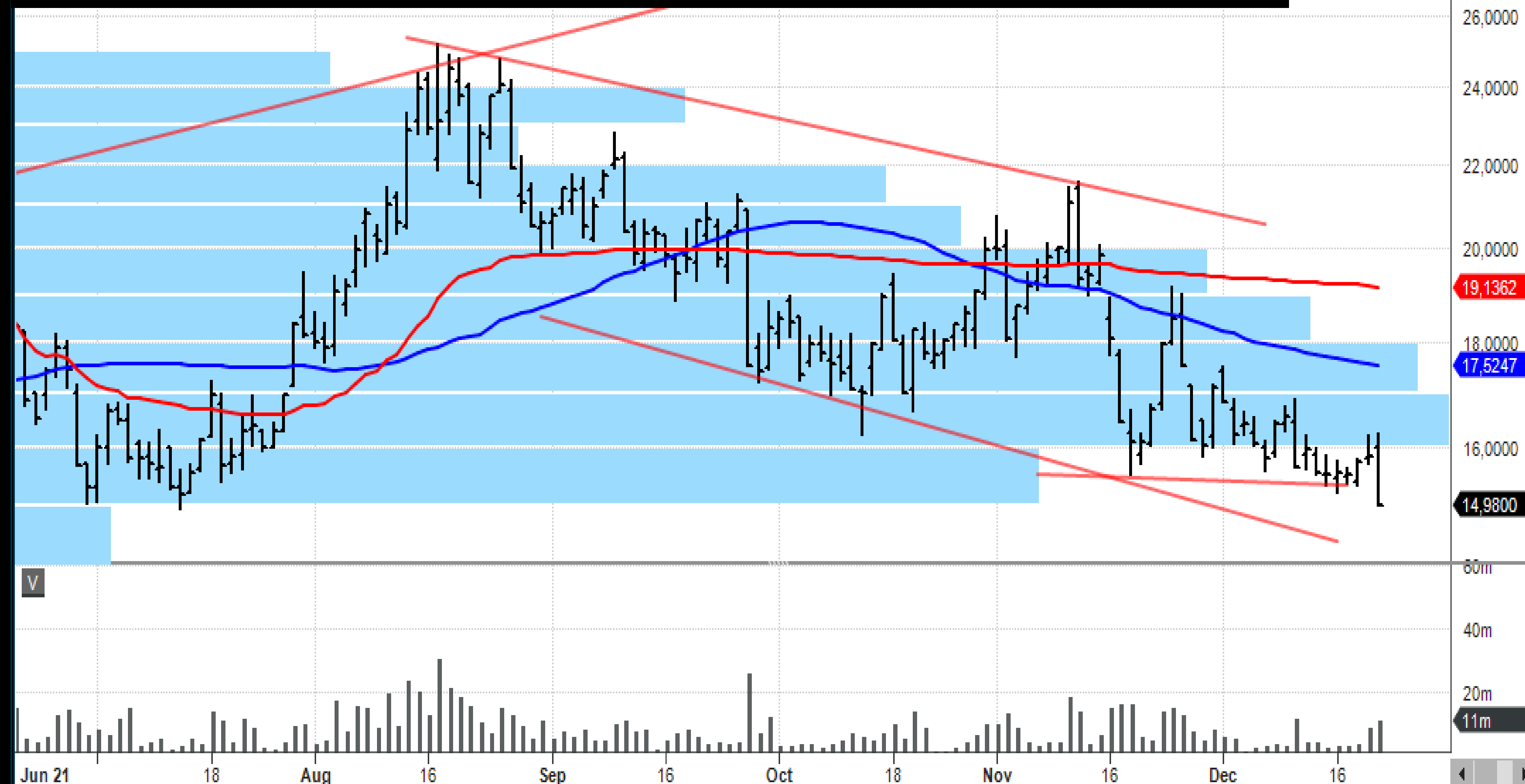

AUTOSTORE

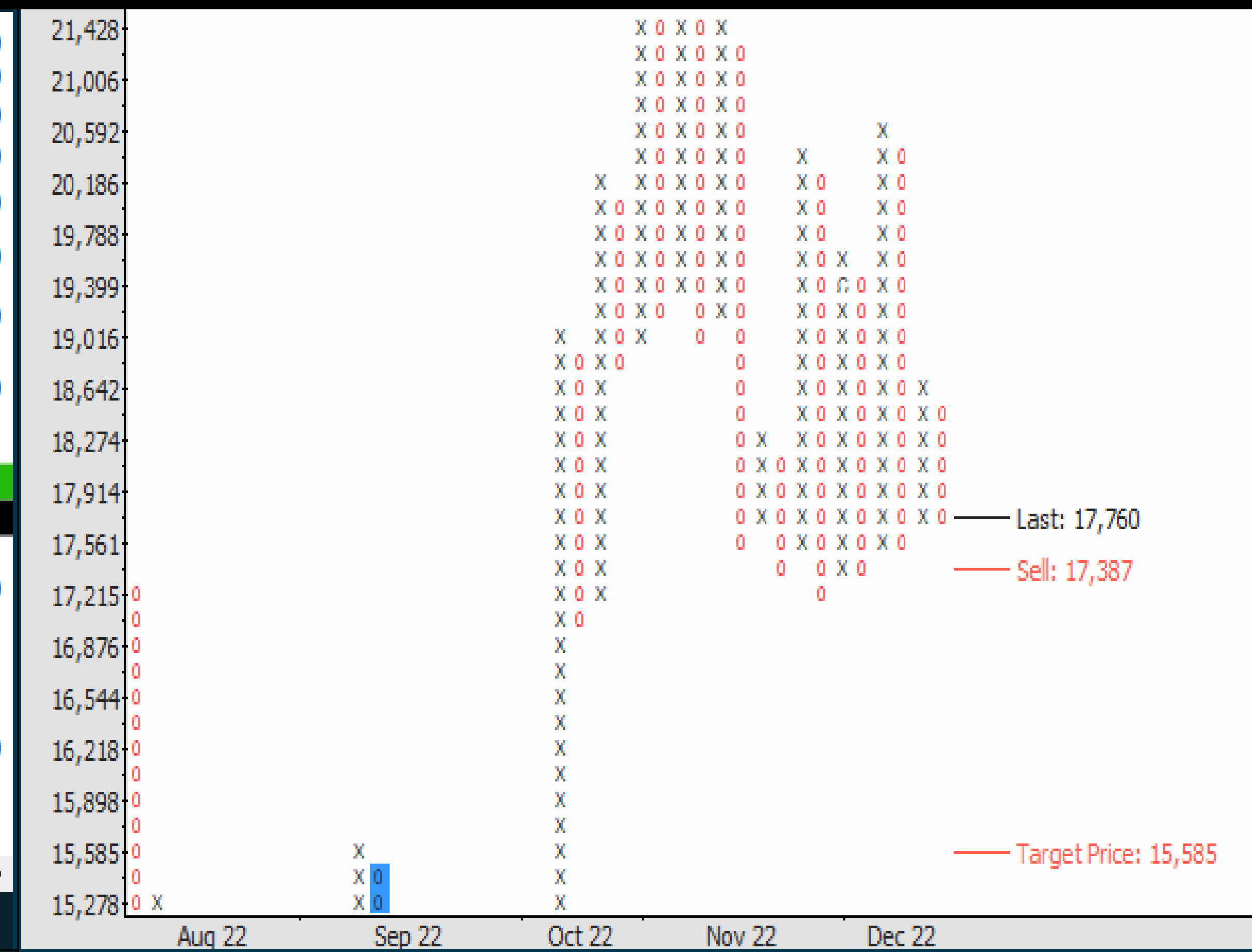

Vis stor forsiktighet eller short Autostore hvis den faller under de siste bunnene og 17,33. Det vil utløse et salgssignal hvor kursmålet er 15,58. I point&figure chartet ser Autostore til å bygge på en meget stor toppformasjon. Faller kursen under 17,33 vil et stort antall investorer ha tap på sin posisjon. Det vil også investorer som har kjøpt den siste sidelengse formasjonen fra midten av november. Rent teknisk er Autostore farlig posisjonert.

37k L: 17,760 +/-: -0,825 -4,44%

AUTOSTORE HOLDINGS LTD. - Chart

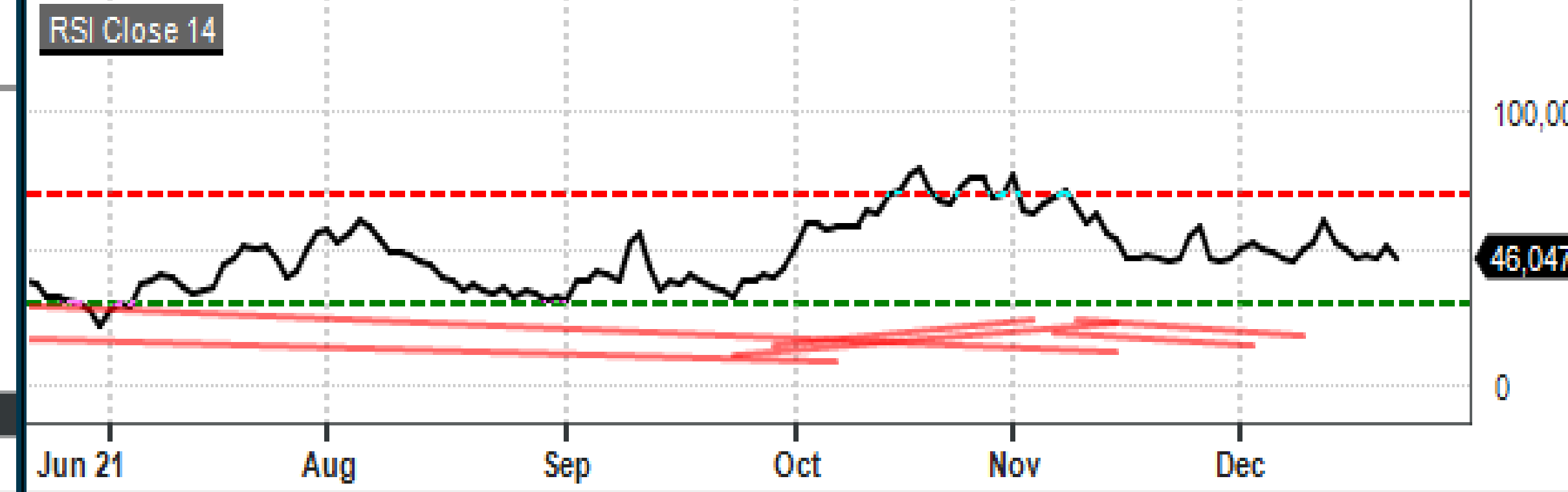
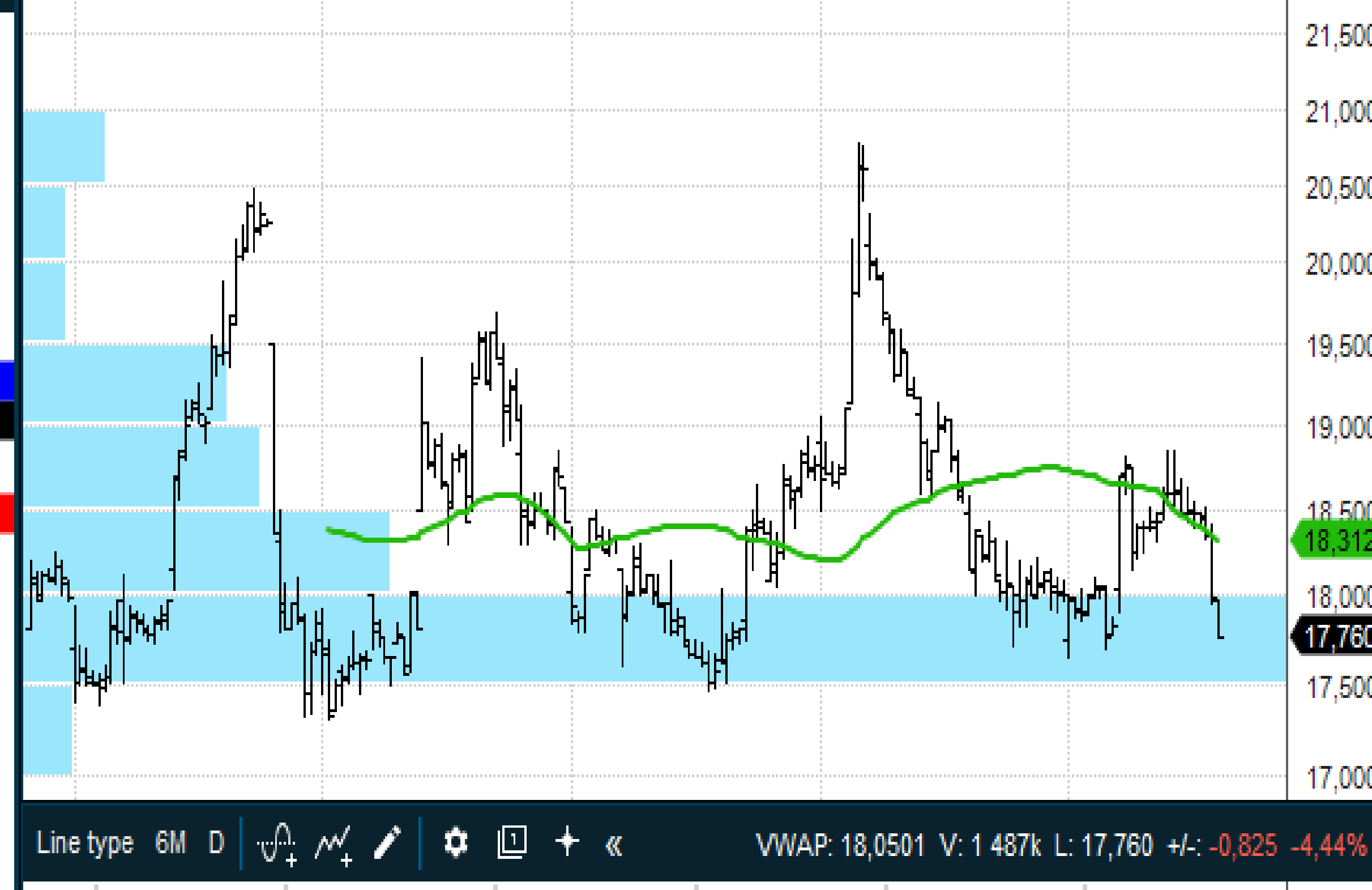
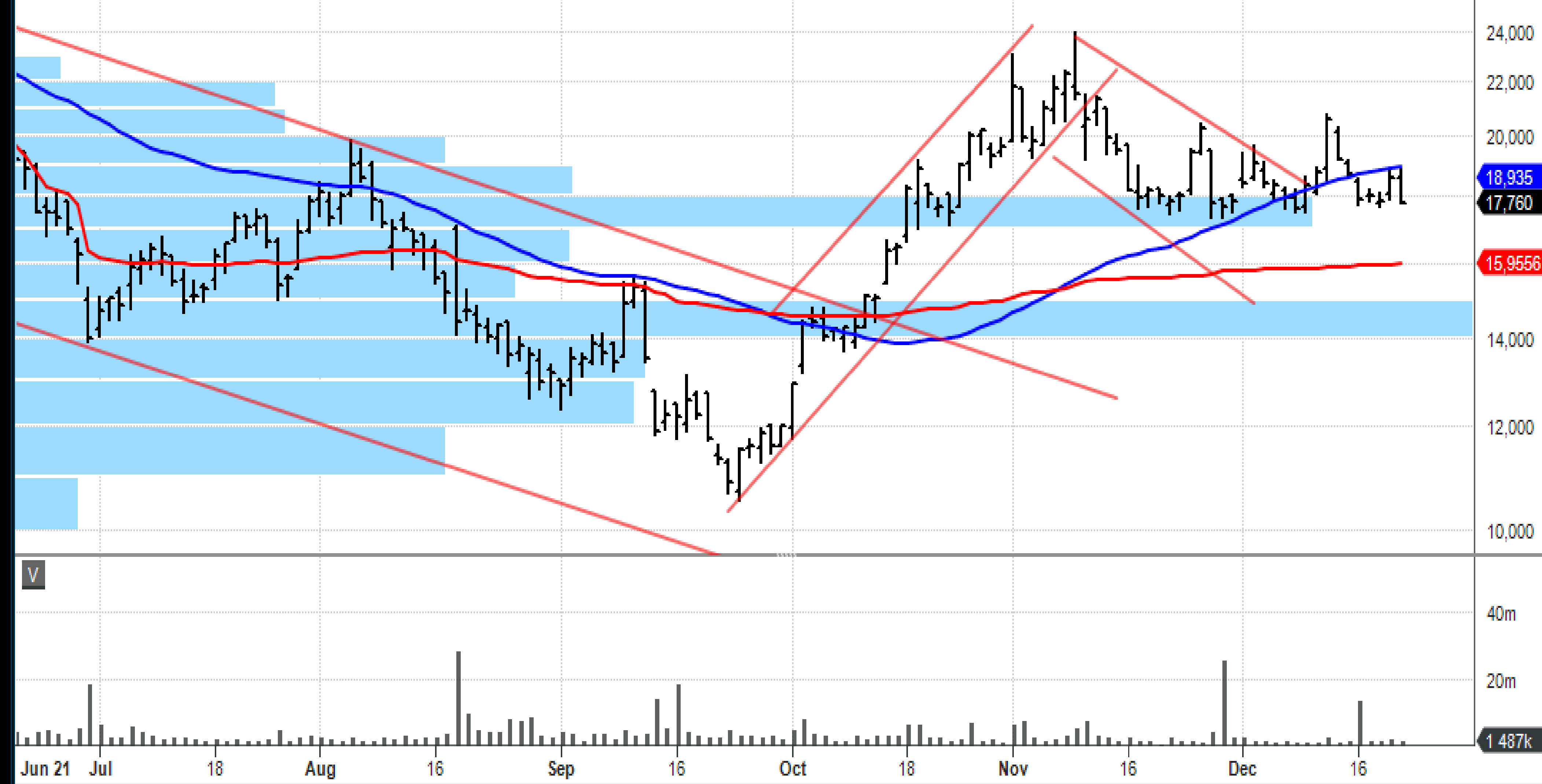

GOLDEN OCEAN

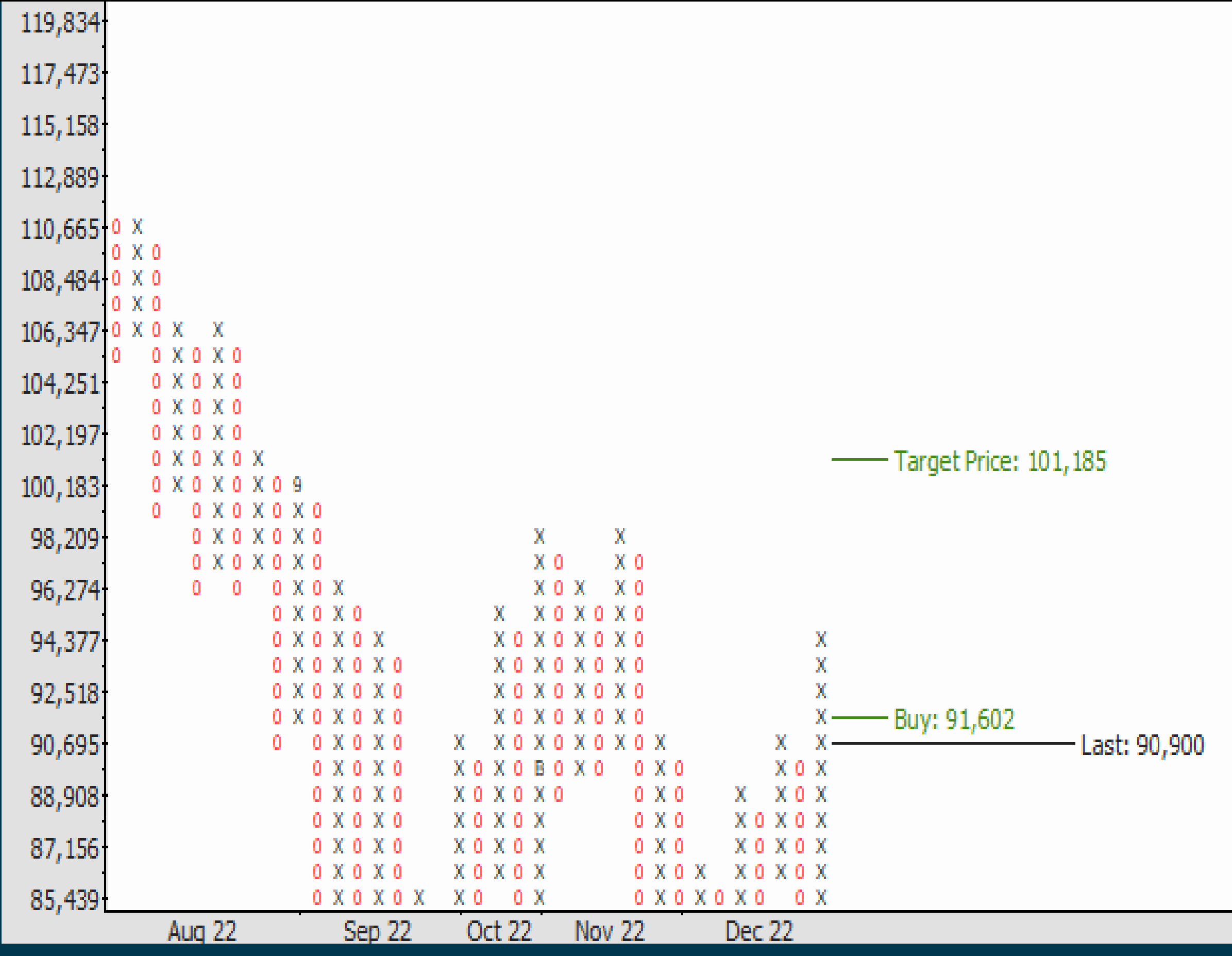

Det kom litt follow-through på formiddagen, men mot slutten av sesjonen så falt kursen tilbake. Falt også tilbake under kjøpsnivået. Siden kursen handles under motstanden og de tidligere lavere toppene har vi ikke et bekreftet kjøpsignal. Må avvente nye signaler.

