



2022

Onsdag 14. desember

INSIDE OSLO BØRS

Teknisk Aksjeanalyse Rapport

S&P 500 & STYRINGSAKTORE

Negativ key-reversal tirsdag!

Hvorfor rullet markedet over og gav bort hele oppgangen?

Det er har trolig mye med posisjoneringen i forkant og at det fortsatt er resesjonsfrykt tilstede i markedet.

Det sterke gappet opp skyldes mye at det var et stort antall put-opsjoner som måtte bli dekket i panikk og at algoritmene var med på å forsterke panikken.

Det at markedet fullstendig klappet sammen har trolig en sammenheng med at det ikke var reelle kjøpere i markedet.

De reelle kjøperne trolig vente på hva Powell har å si i morgen.

Investorer ønsker å høre at Powell skal erkjenne at de svakere inflasjonsdataene gjør at FED ikke lenger vil være så aggressive på rentehevingene og at de ser muligheter for å avverge resesjon.

Hva Powell sier i morgen vil være nøkkelen til hvilken utvikling vi skal få mot nyttår og inn i januar.

Jeg ser fortsatt tekniske muligheter for at S&P og Nasdaq kan bryte nedtrendene, men big boys må komme på kjøpersiden.

Foreløpig ser jeg på den meget negative key-reversalen tirsdag til å henge mye sammen med at investorer hadde frykt inn mot inflasjonstallene, lå feil med mange put-opsjoner og derfor er jeg ikke så negativ til den sterke reversalen!

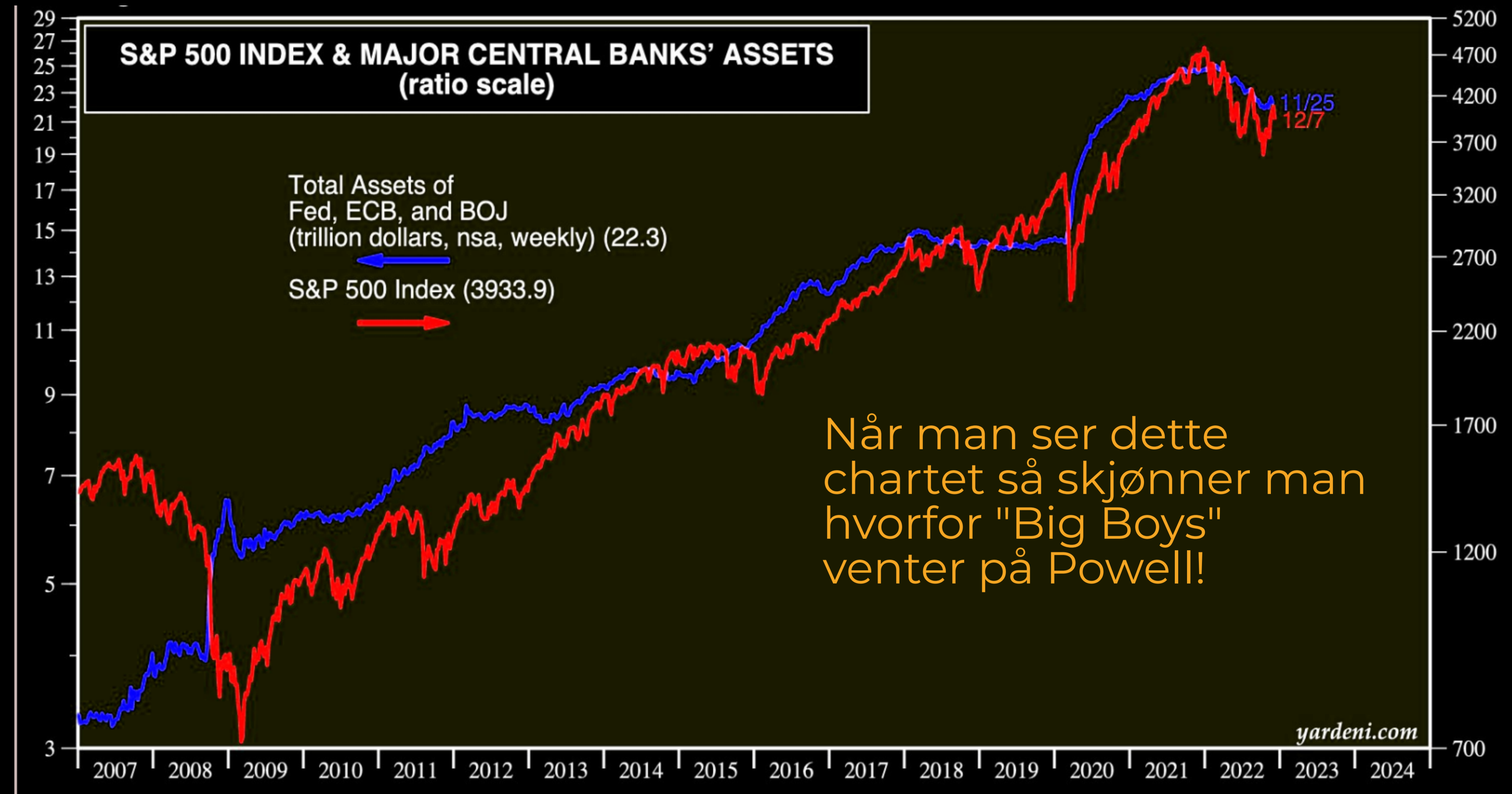

FED KOMMENTAR FRA EN HEDGEFOND FORVALTER

The last macro catalyst of the year is tomorrow, with the last Fed meeting of the year. The evidence of inflation clearly shows signs of dropping, and we should expect Powell to acknowledge this.

The bulls will run with this, as all they want to see is the Fed getting to the terminal rate.

They also have hopes for the Fed to pivot and start cutting rates sometime in 2023. The path of rate hikes could be with a 50bps hike tomorrow and a 25bps hike on February 1, 2023.

The bears will also admit inflation has peaked however it's still running at massively inflationary levels. Bears do not expect rate cuts anytime soon, and that's because this is a different inflationary environment as compared with the last decade of the Fed, stimulating each down move in the markets absent any inflation concerns.

The Fed's actions, both sides, and the Fed has stated, often have lagging effects. Not discussed enough is the Fed's policy of QT to reduce the incredibly elevated balance sheet.

There can't be rate cuts and QT together. I expect Powell to deliver a hawkish commentary with a potential higher terminal rate combined with a longer runway before any Fed pivot.

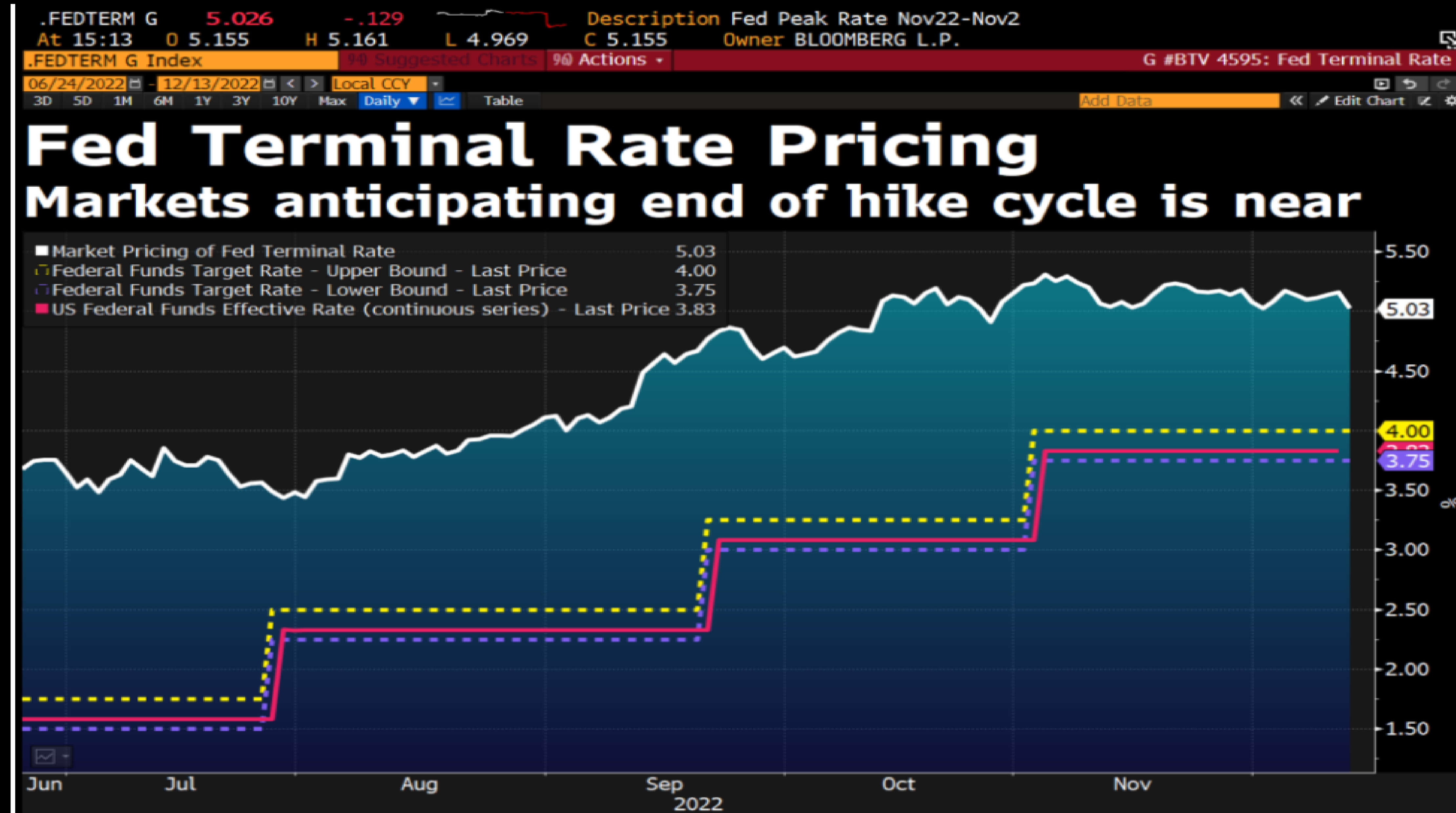

The question should focus now on is what is the damage to the economy and corporate profits? Strategists vary with mixed estimates for 2023. Many remain near the path of growth trajectories of recent years, and then some see earnings growth declining by double digits. And correlated are those expecting no recession/soft landing and recession/hard landing. These are the debates that I expect to continue into 2023.

My view is once this Fed meeting is out of the way, the corporate earnings risk will increase. I'm very cautious with the current market set up with the new DeMarr Sequential sell Countdown on the S&P and other major indexes.

They worked well throughout the year, especially when they were on the downside, and should cap this rally too.

Today's action is exactly the opposite of what happened with the last CPI print and I'm watching a few VWAP support levels. VWAP levels from 2 CPI prints: Today SPY 405.50, Nov 10th 397.95, Today QQQ 292.50, Nov 10th 285.50. Breaking these levels could make hopes for the usual Santa Claus rally evaporate.

S&P 500 - DEMARK 13 OVERKJØPT PÅ DAG OG FOR 60 MIN!



Det at S&P har mottatt Demark 13 overkjøpt på både dag og time basis er en klar usikkerhetsfaktor. Nasdaq har ikke noe setup og er ikke tilsvarende overkjøpt. Det tolker jeg også negativt. Hvordan onsdagen slutter blir mer og mer viktig for den kortsiktige utviklingen.



S&P 500 - DSI SENTIMENT ER I ET NEGATIVT OMRÅDE!

S&P Index

3986.75 +1.41% 34 +7

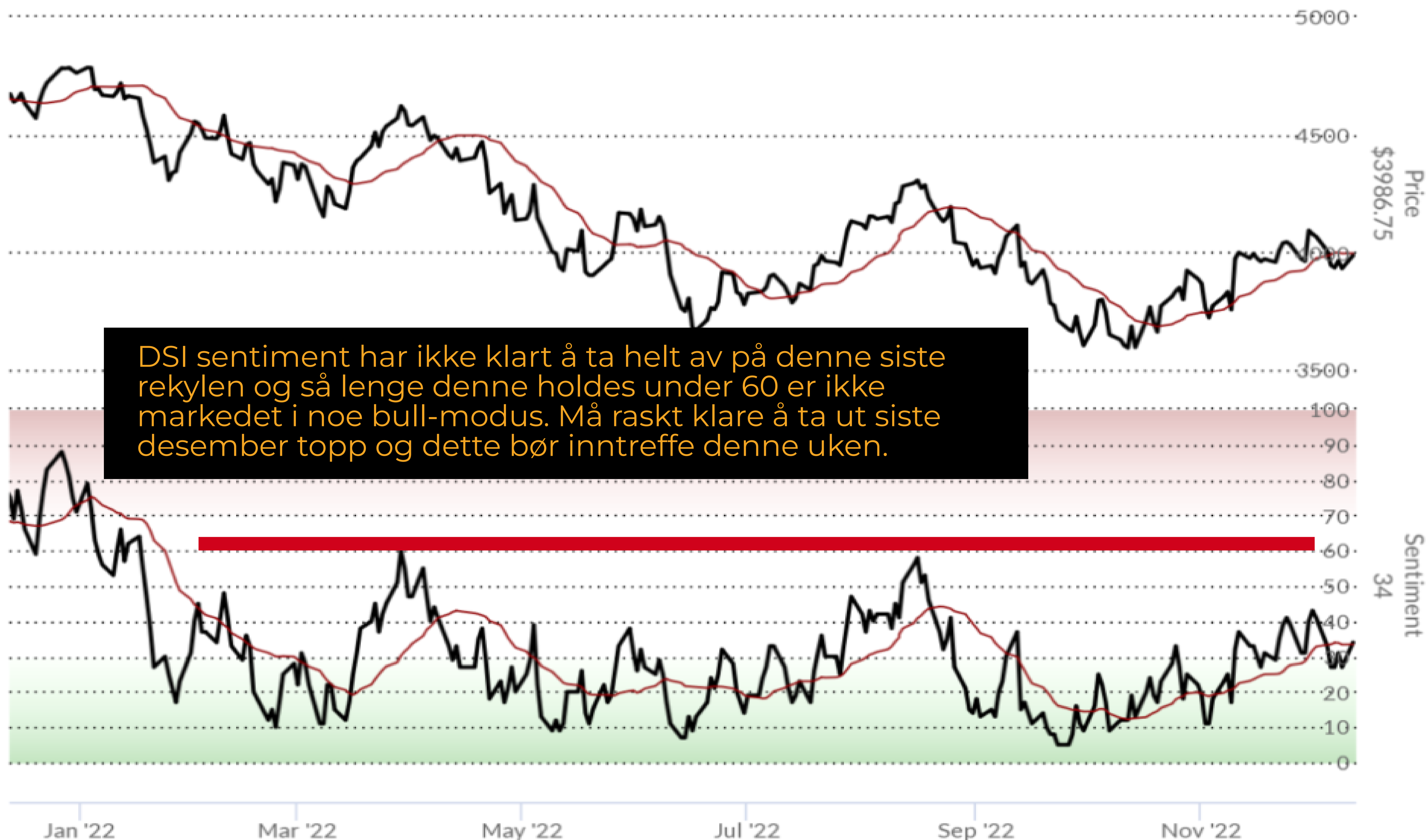

DSI sentiment har ikke klart å ta helt av på denne siste rekylen og så lenge denne holdes under 60 er ikke markedet i noe bull-modus. Må raskt klare å ta ut siste desember topp og dette bør inntreffe denne uken.

BREDDEINDIKATORER - 20 DAGER BEDRER SEG IGJEN!

Ingen nye signaler fra breddeindikatorerne!

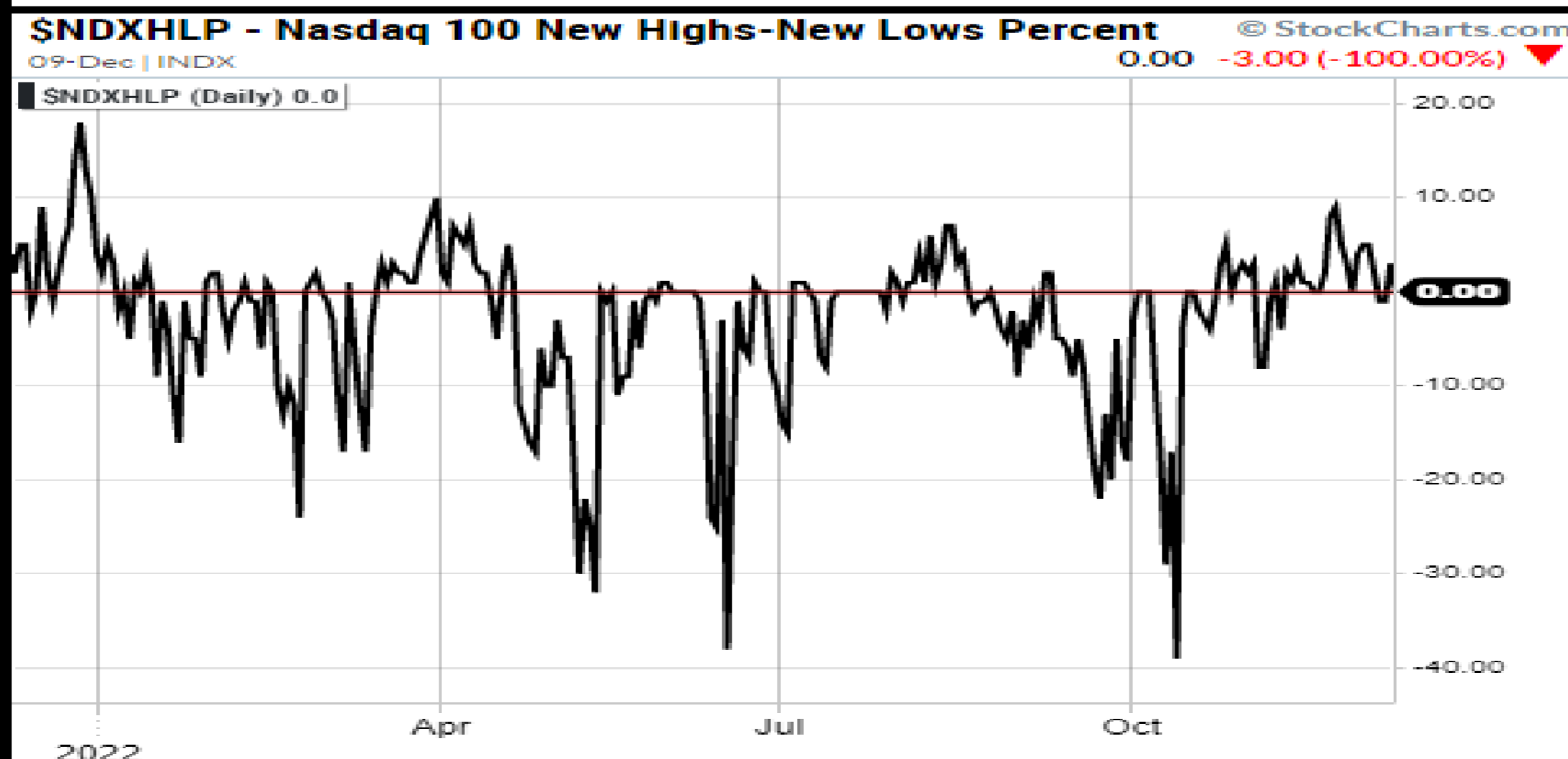
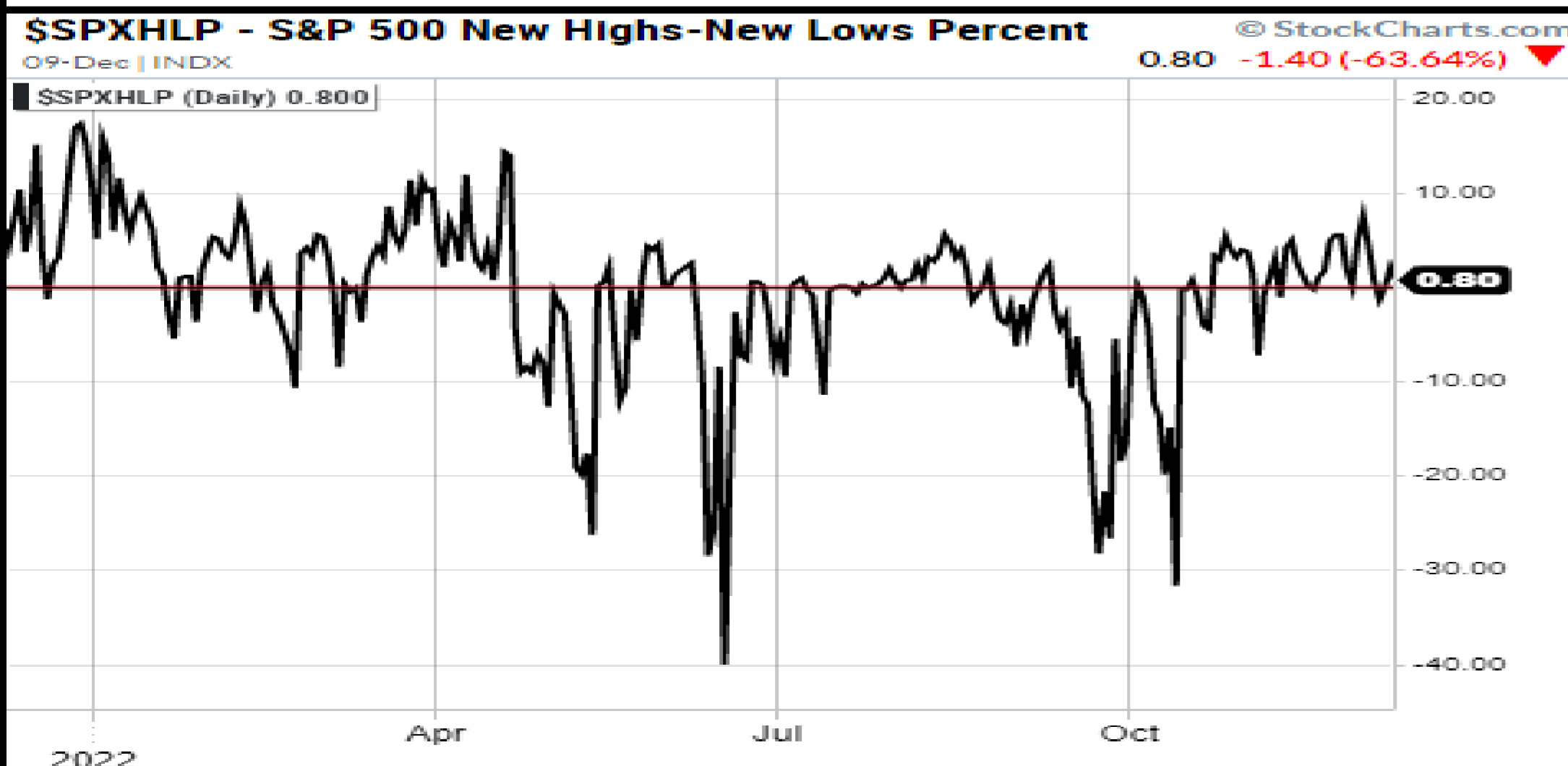
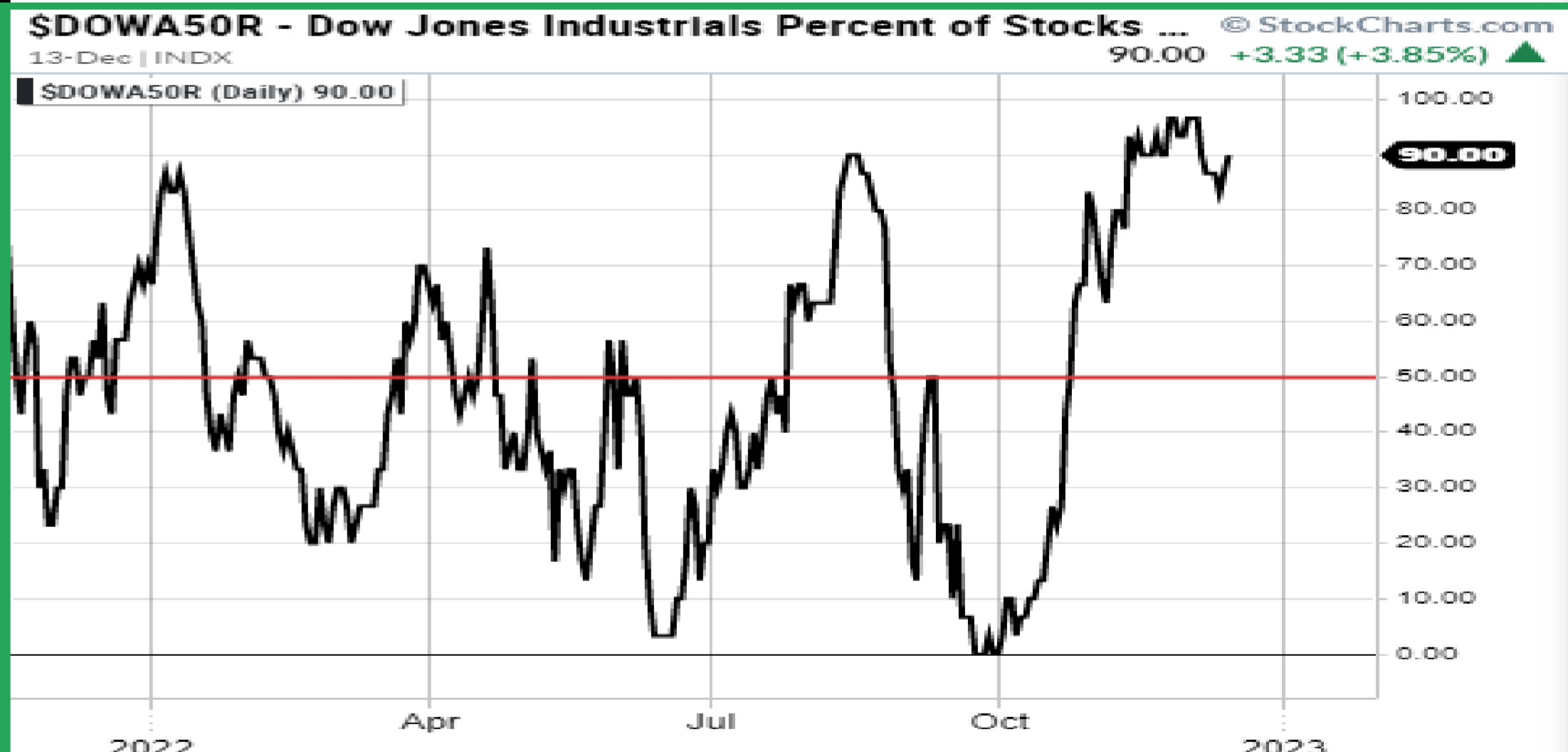
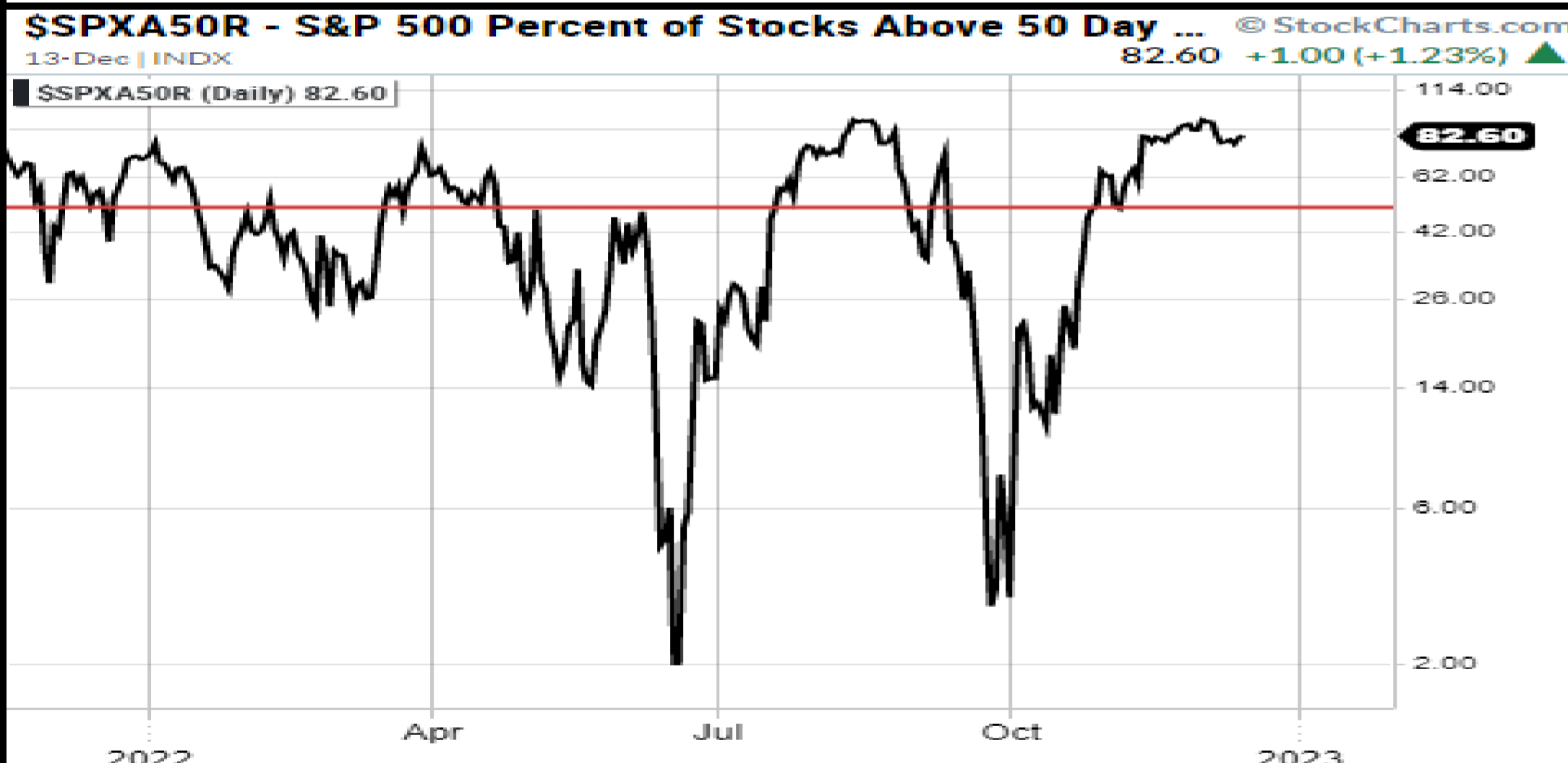
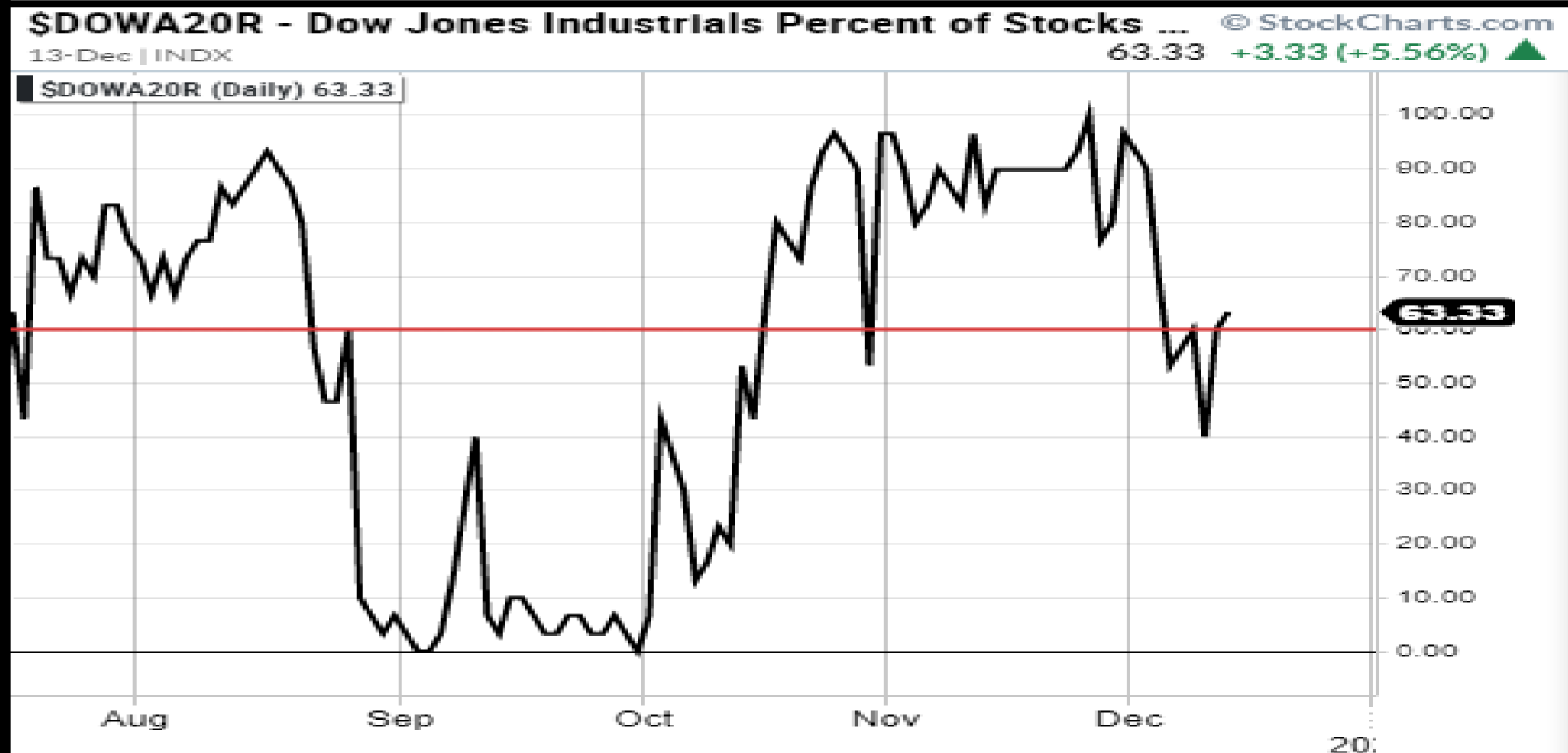
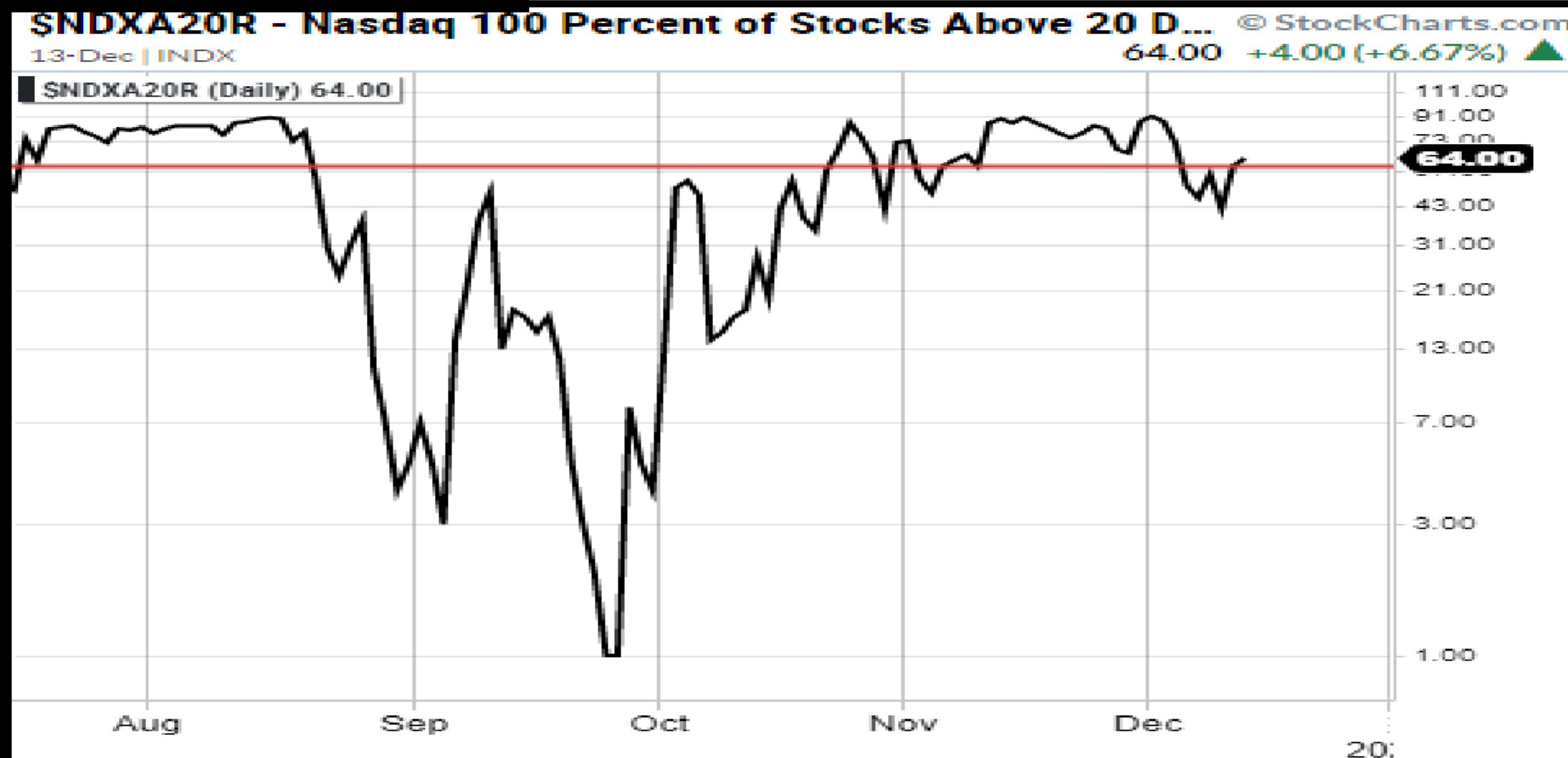
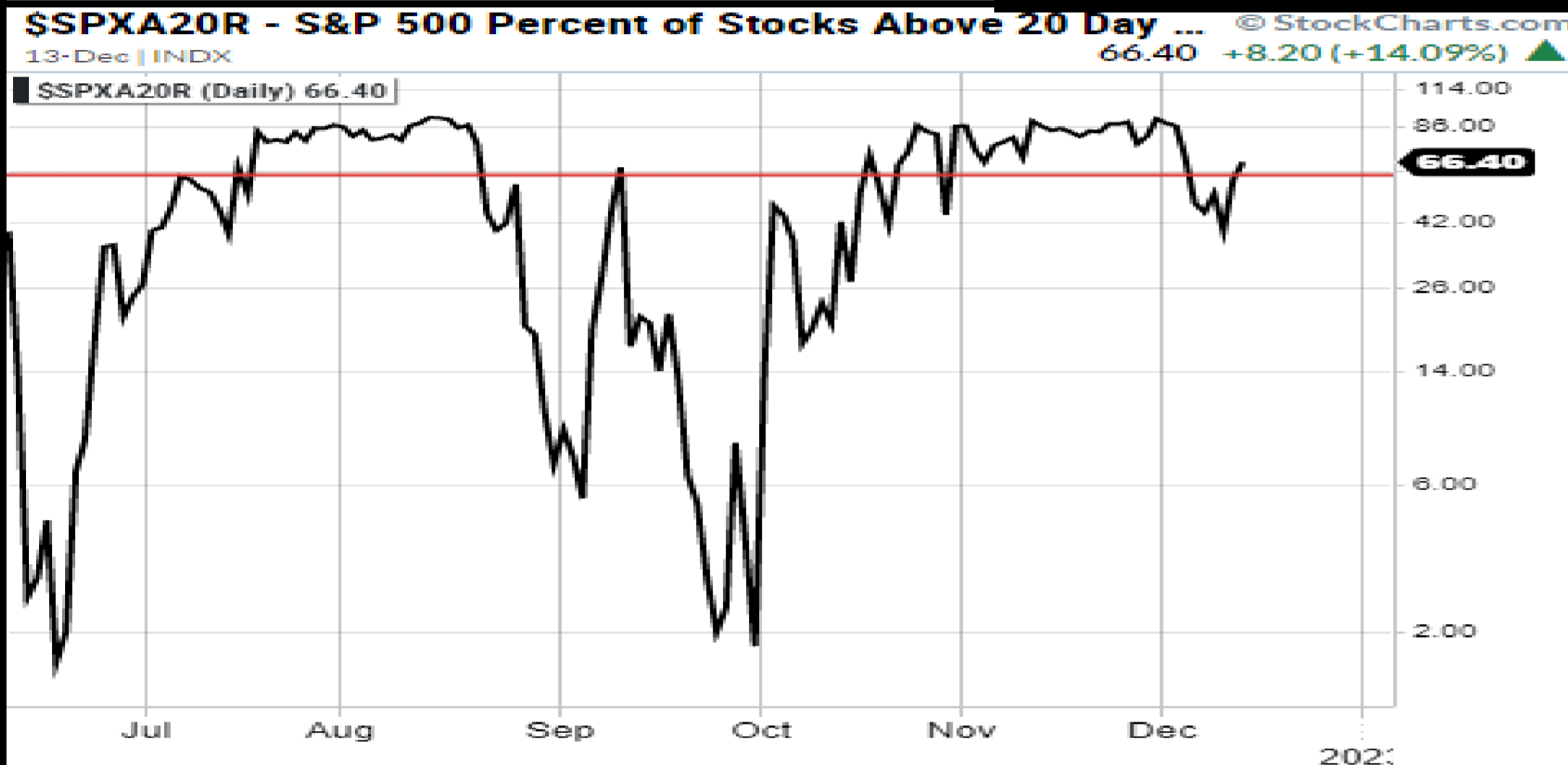
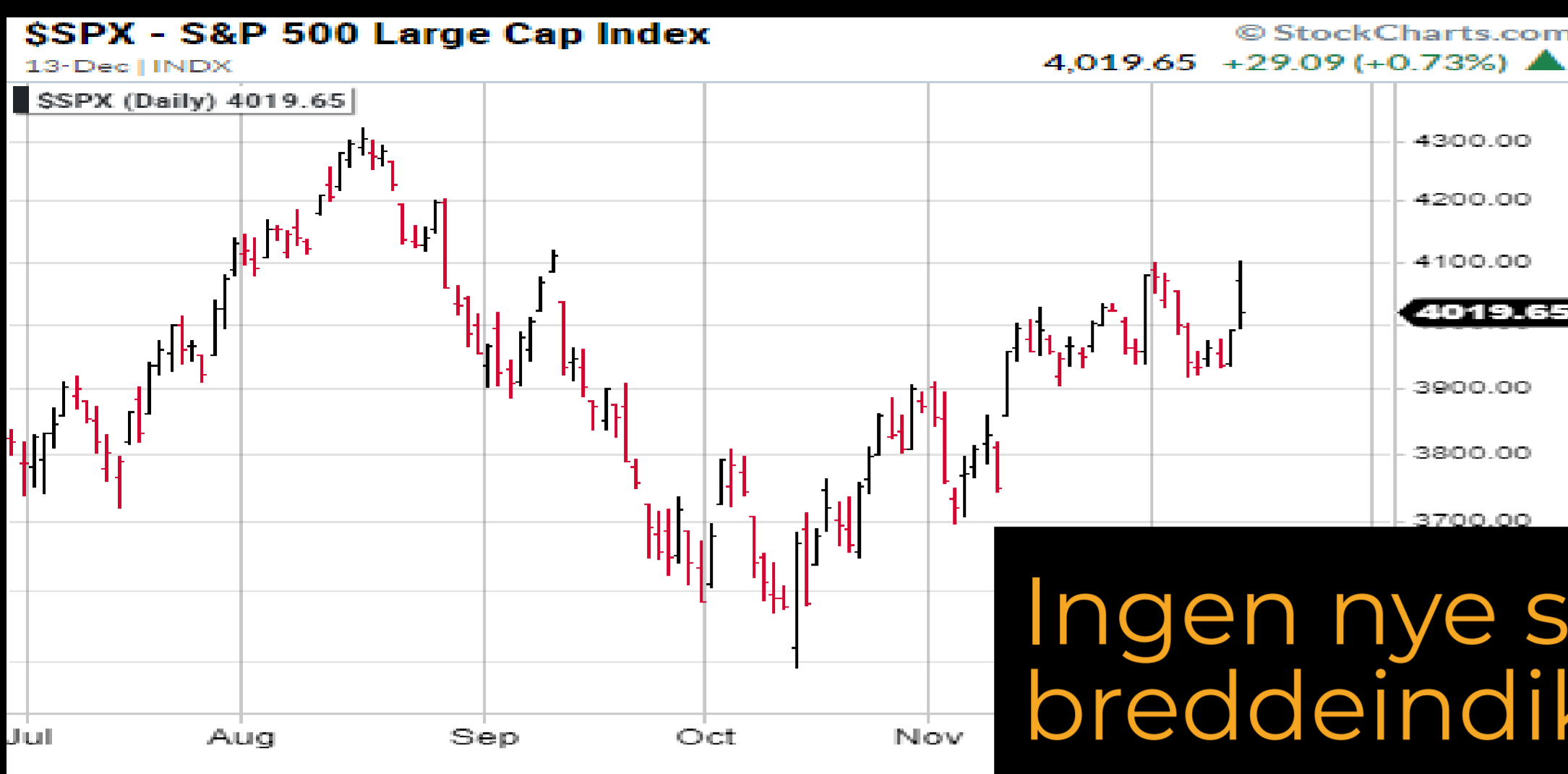

FORSKJELLIGE TEKNISKE INDIKATORER

Noen kortsiktige indikatorer er oversolgt, samtidig som flere av de mer mellomlangtsiktige er oppe i toppområder. Ikke et klart bilde!

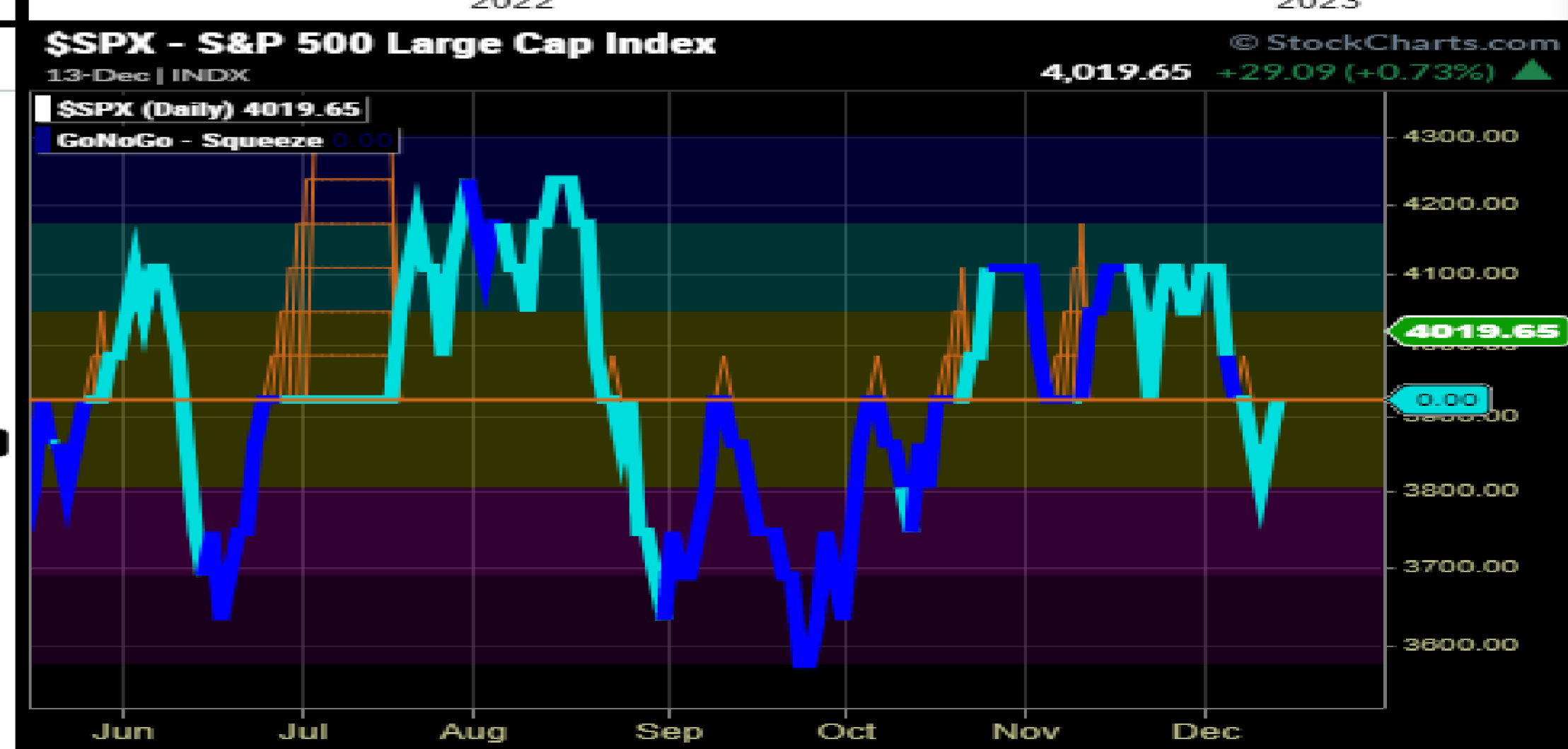
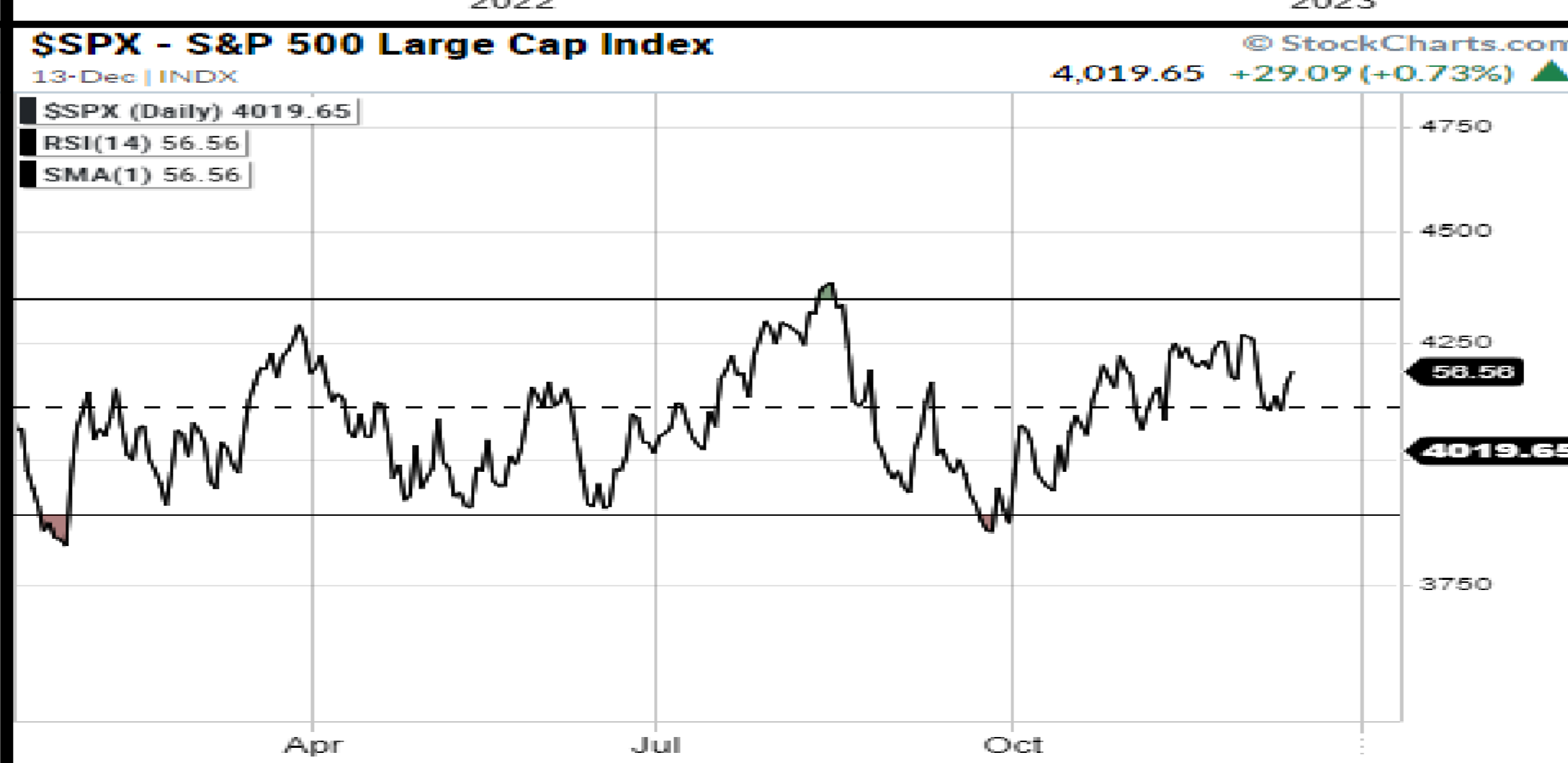
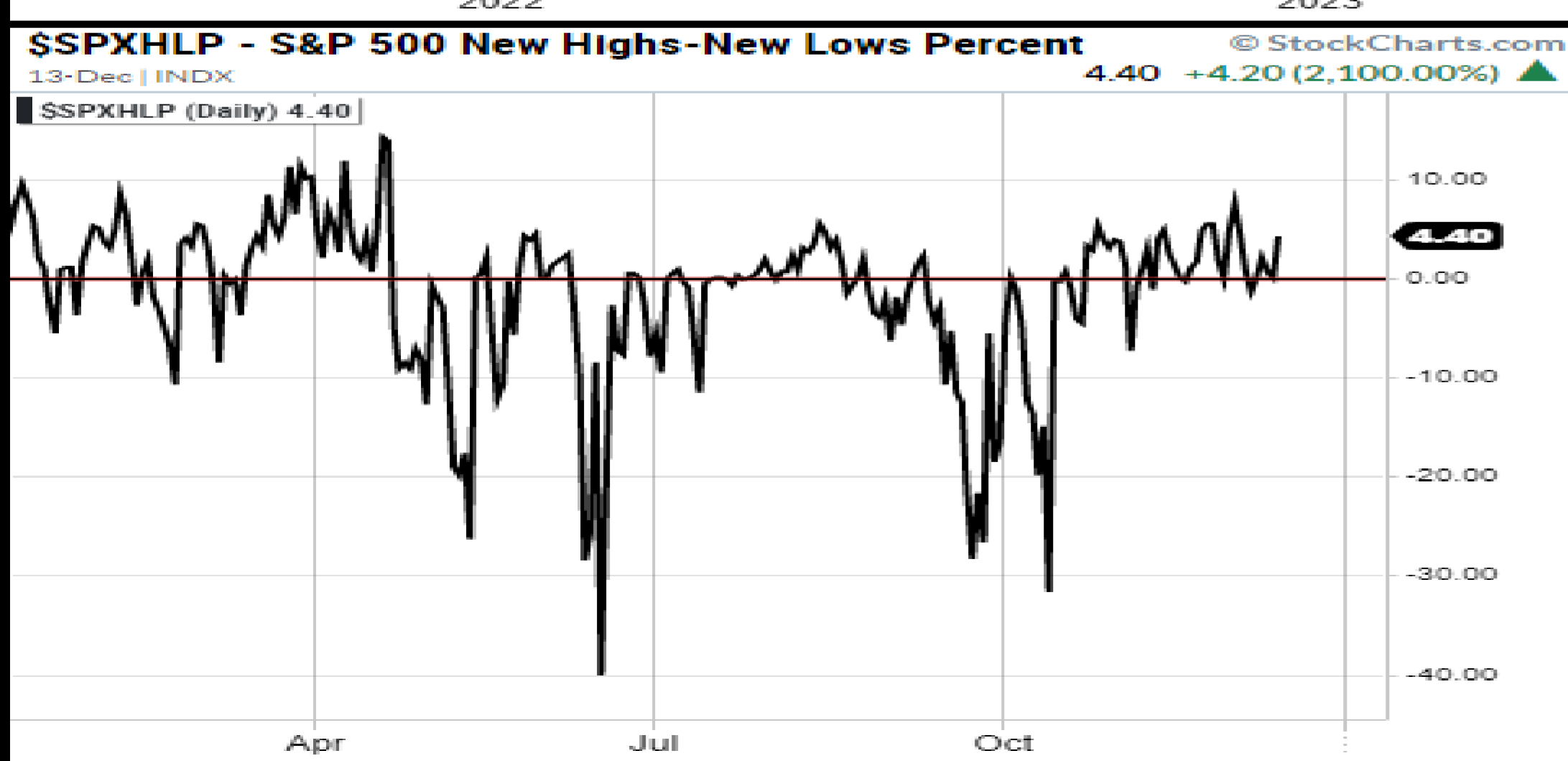
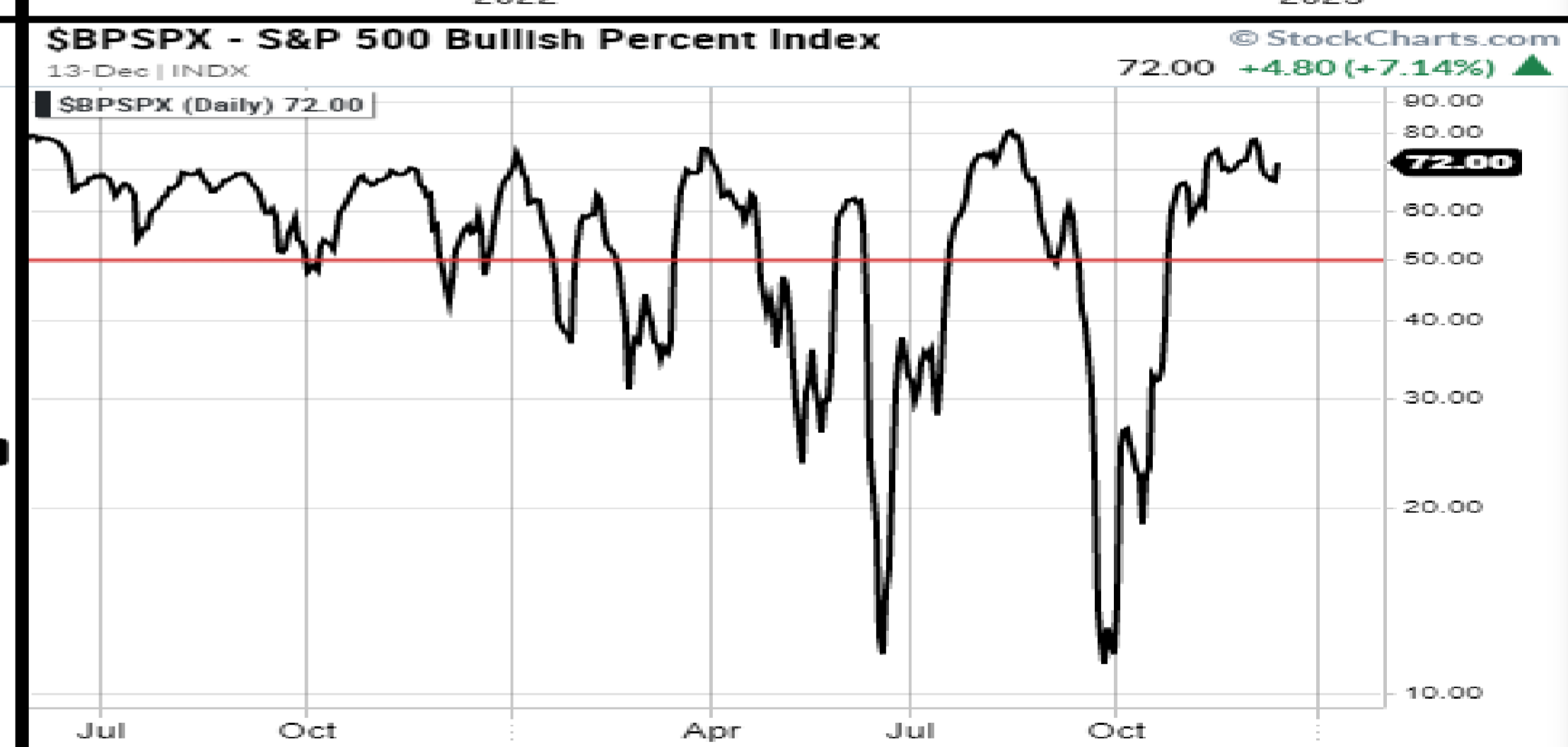
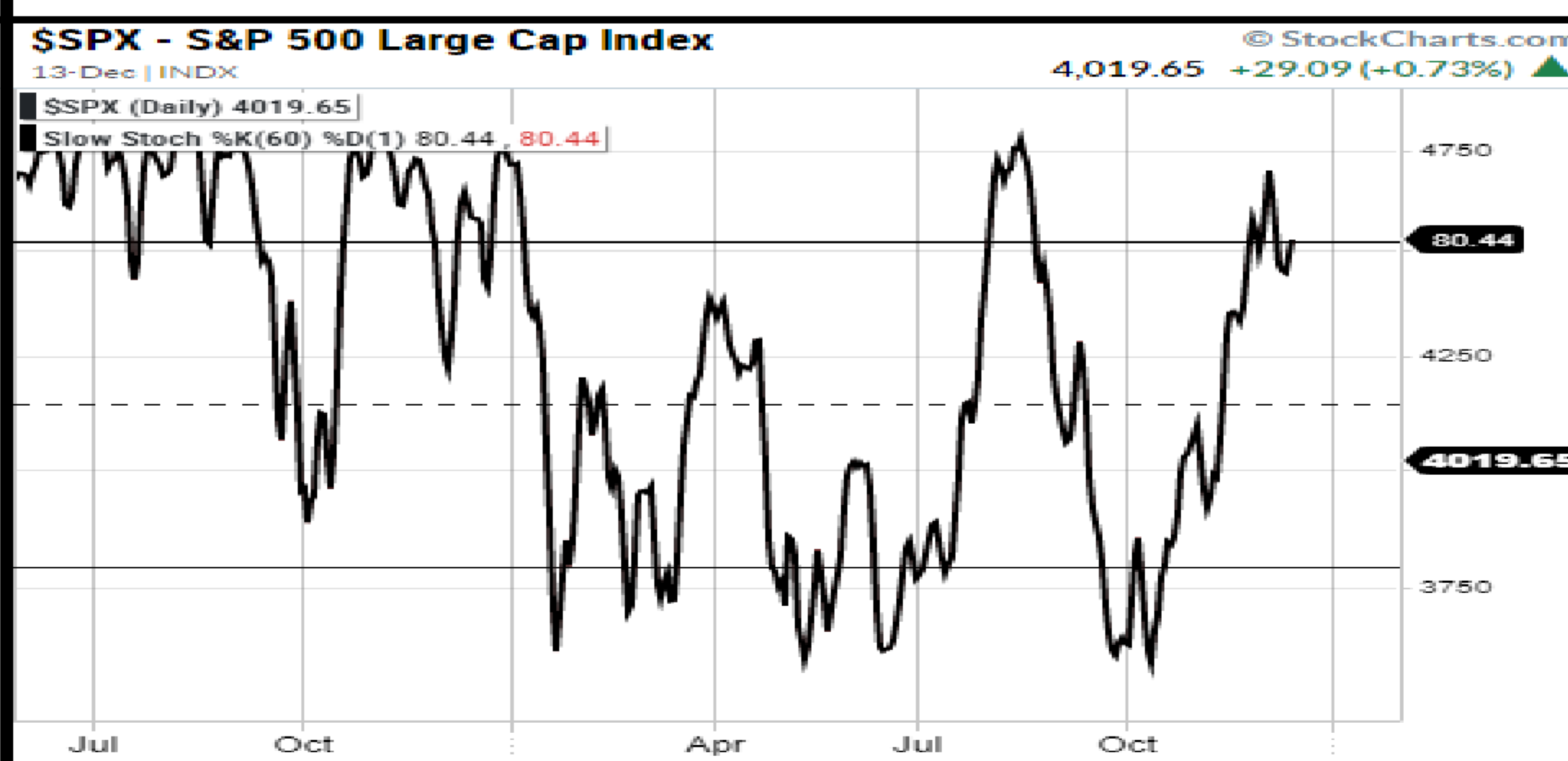
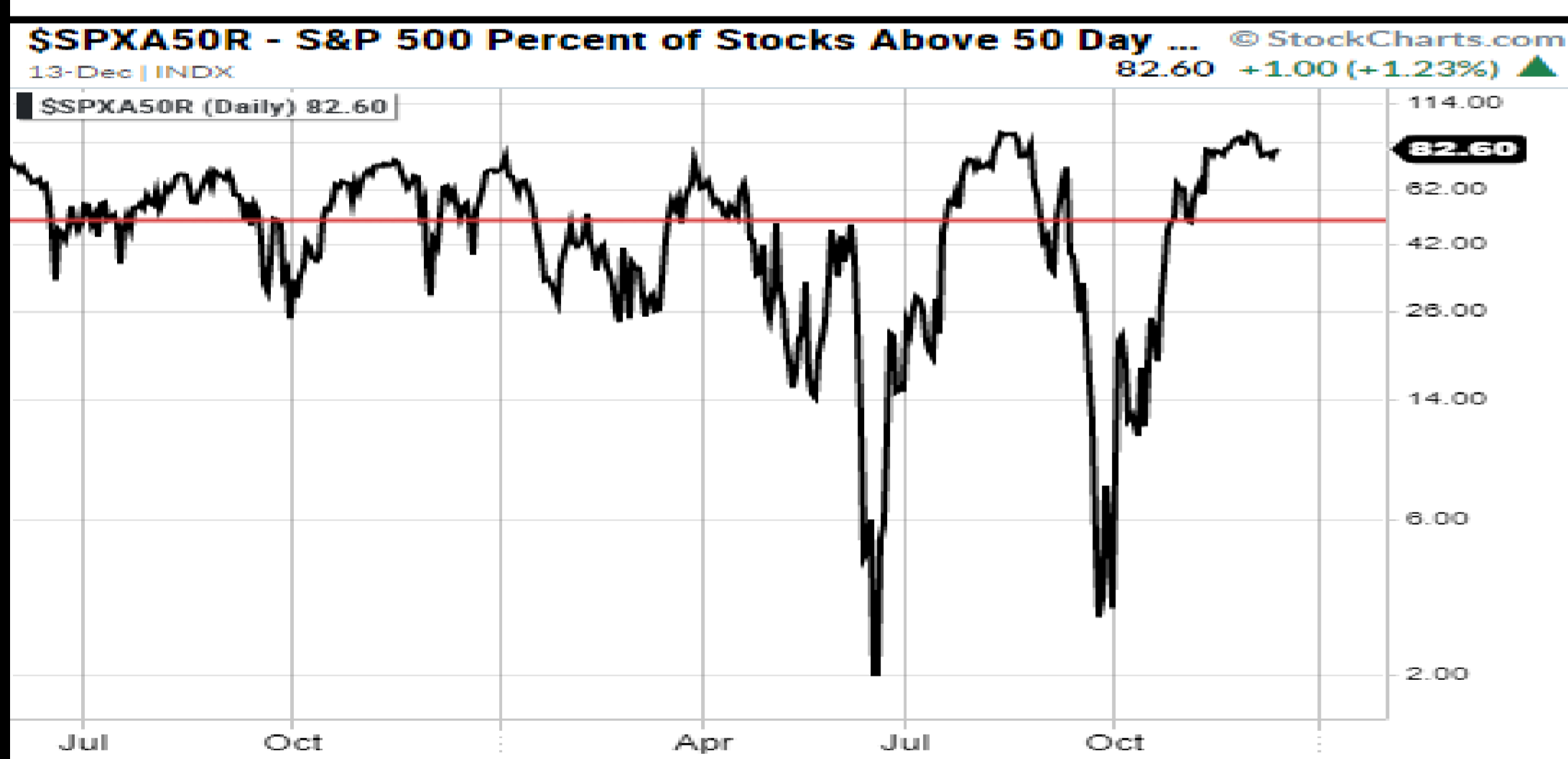
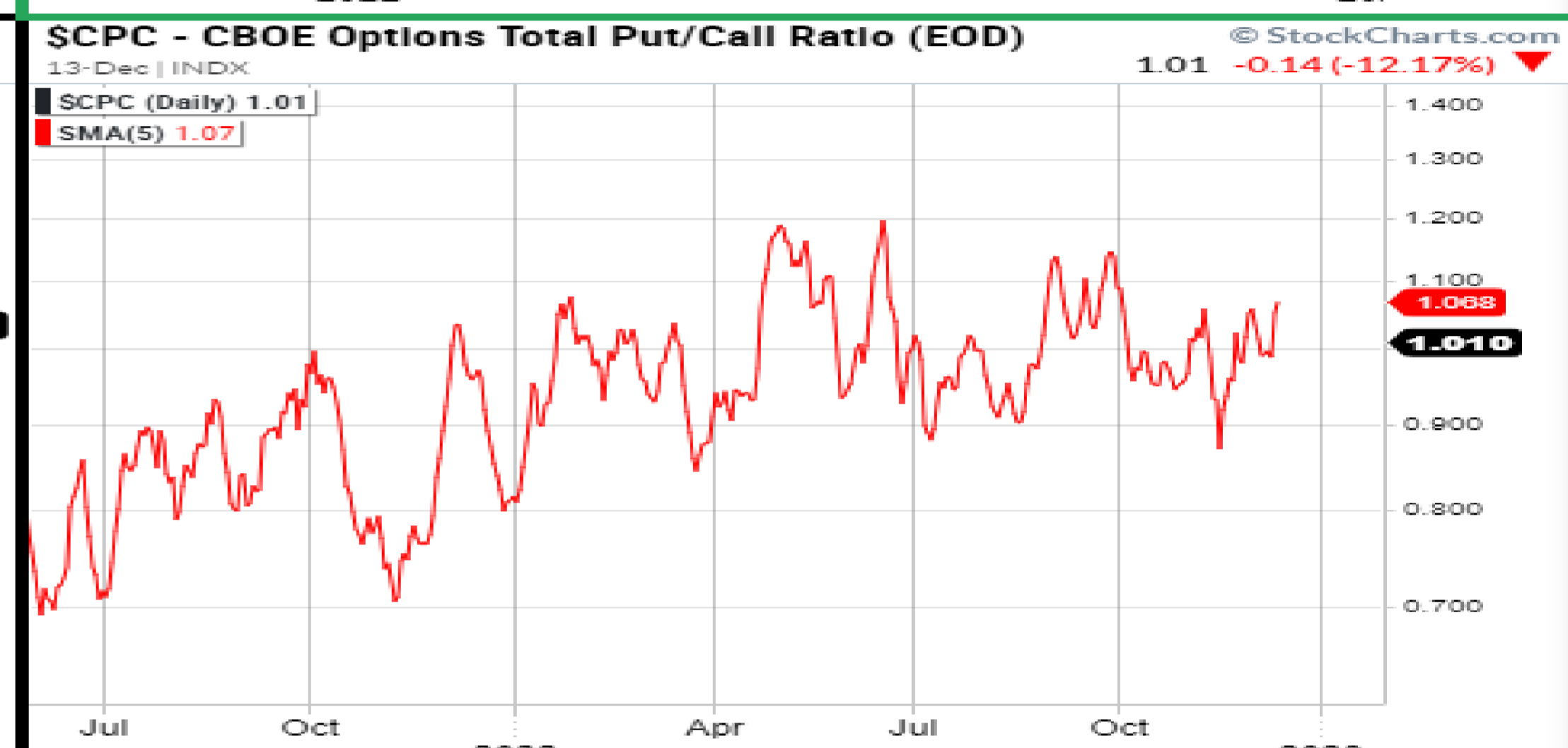
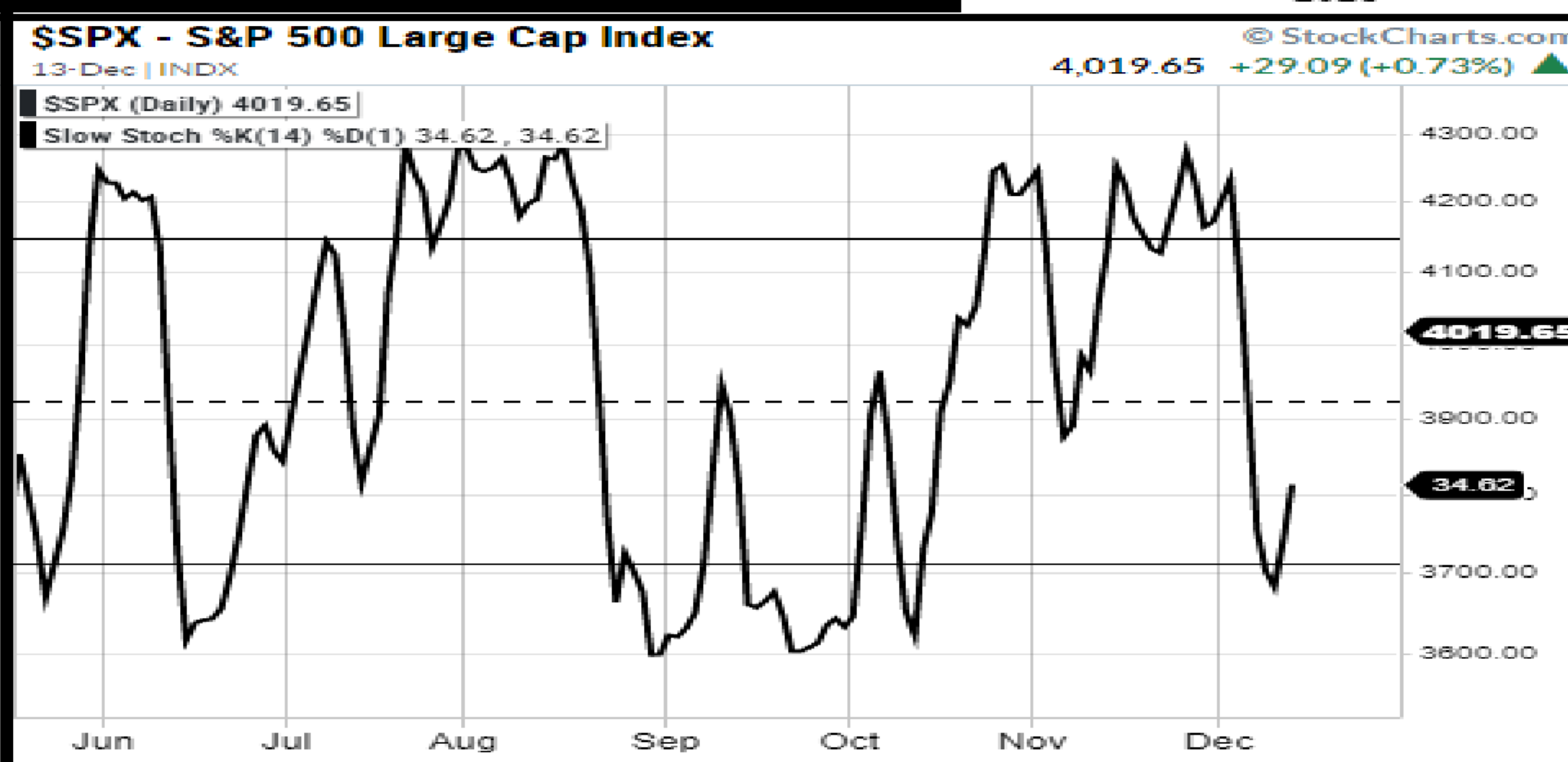
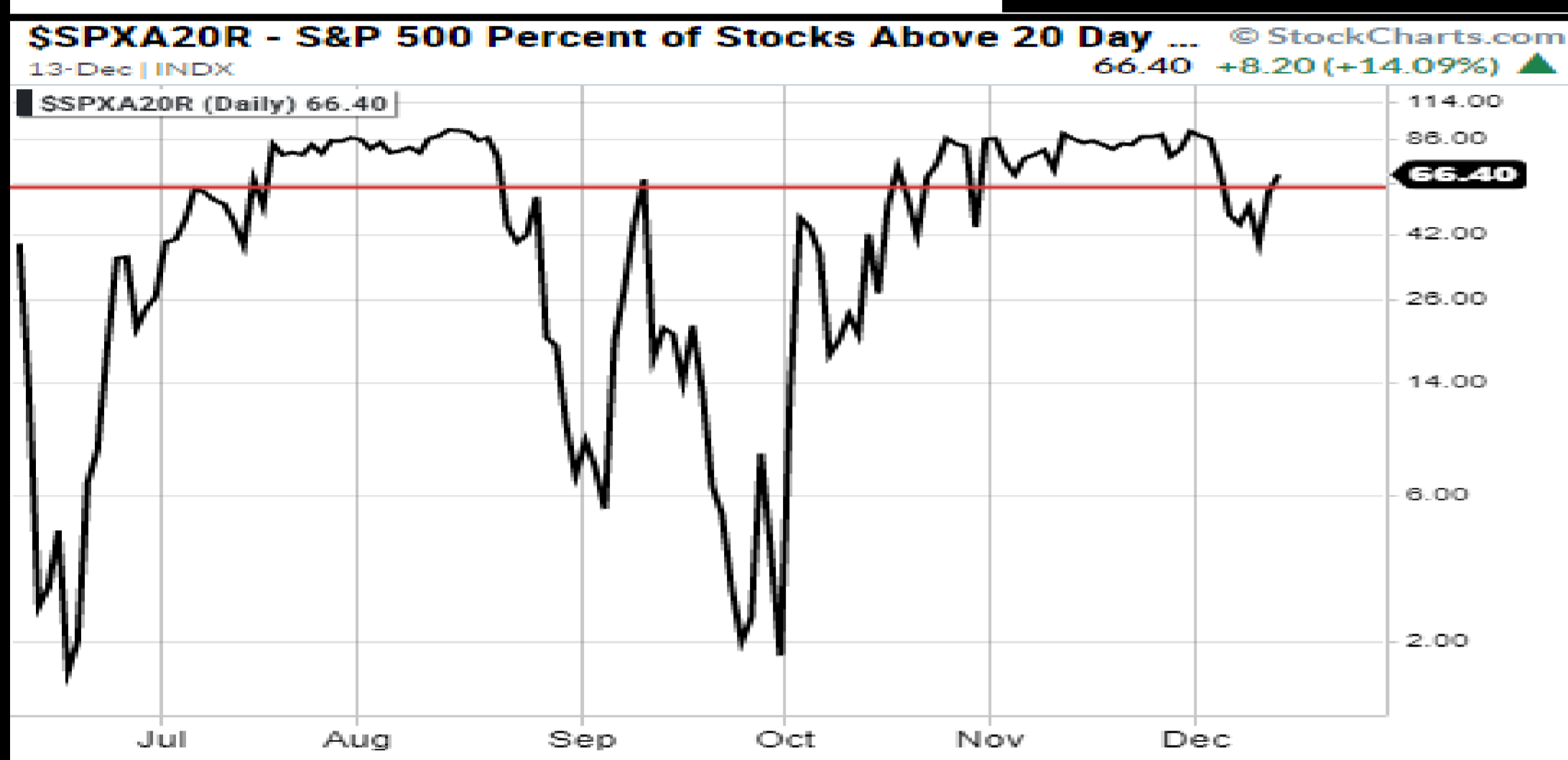
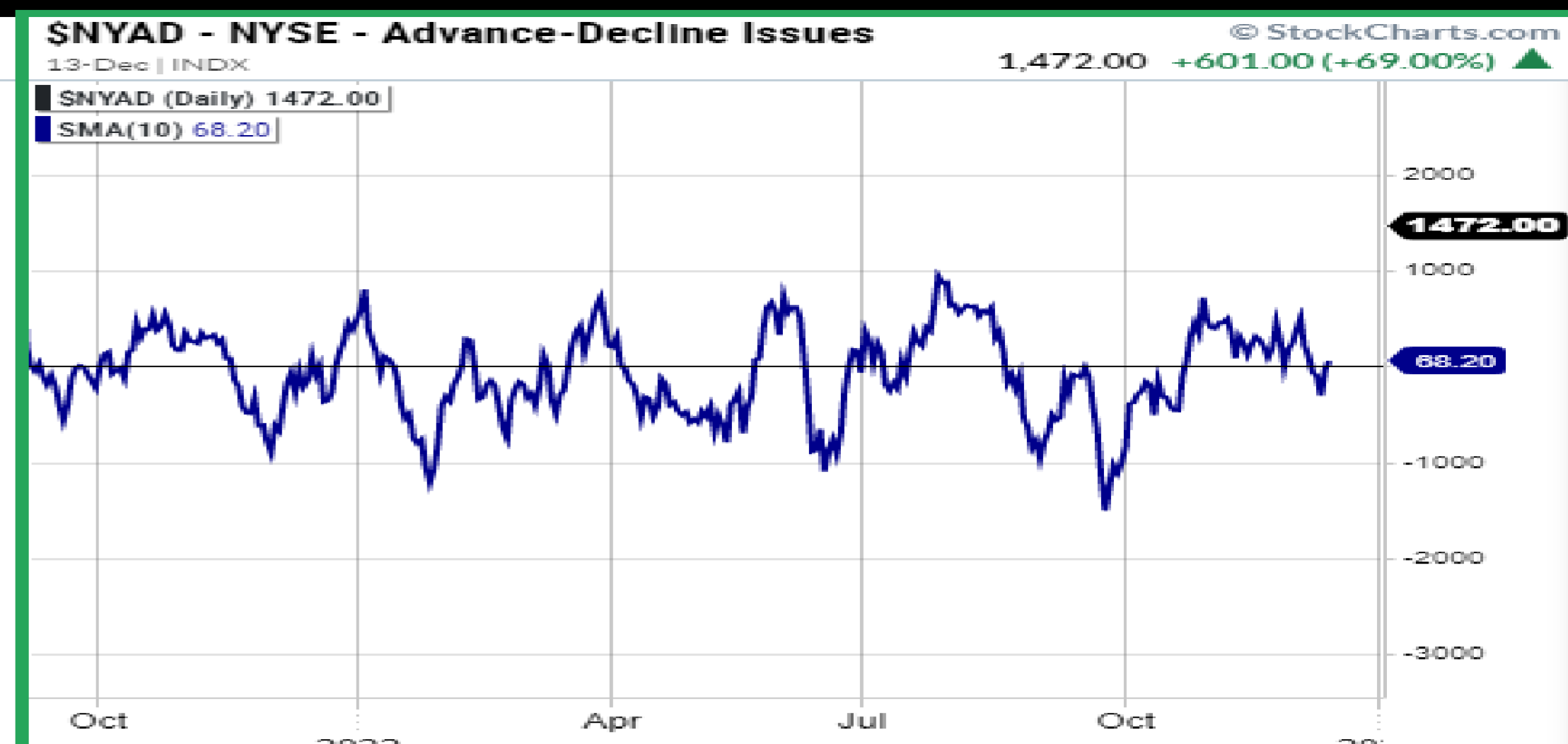
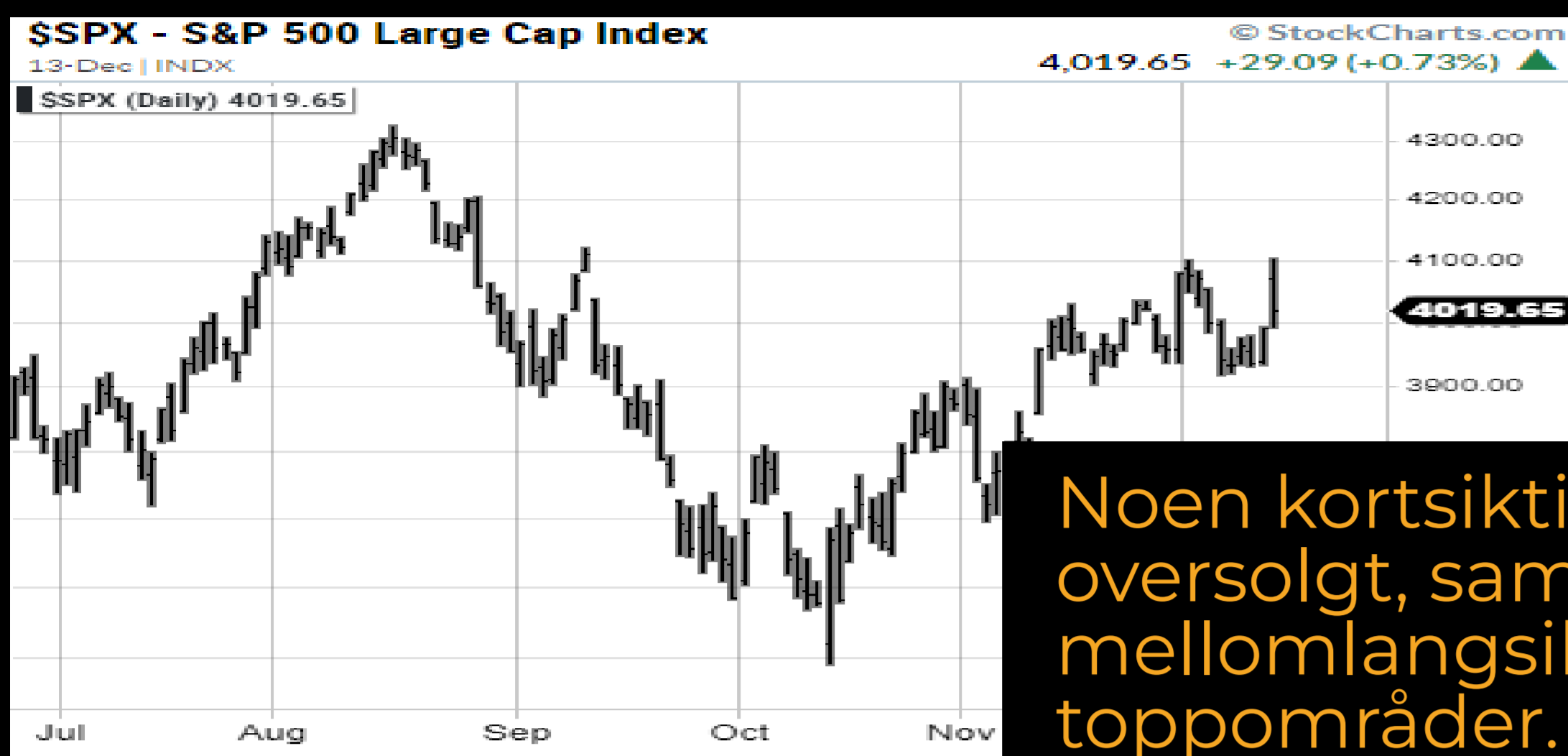

S&P - 120 MIN - CPI STJELER SHOWET!

\$SPX S&P 500 Large Cap Index INDX
13-Dec-2022 3:54pm
RSI(14) 57.31

Open 4089.38 High 4100.96 Low 3993.03 Last 4029.68 Chg +39.12 (+0.98%) ▲

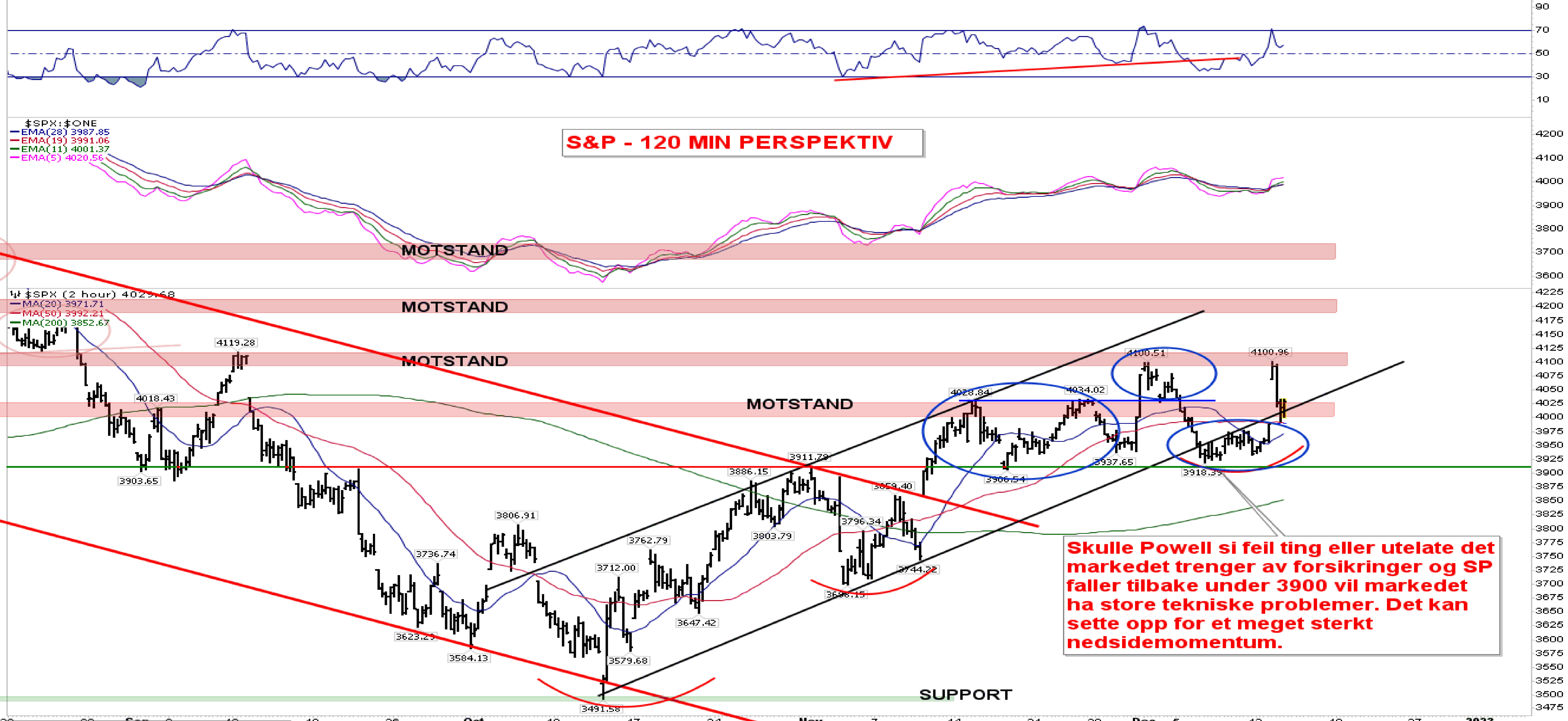

Skulle Powell si feil ting eller utelate det markedet trenger av forsikringer og SP faller tilbake under 3900 vil markedet ha store tekniske problemer. Det kan sette opp for et meget sterkt nedsidemomentum.

MACD - TRENDINDIKATOREN

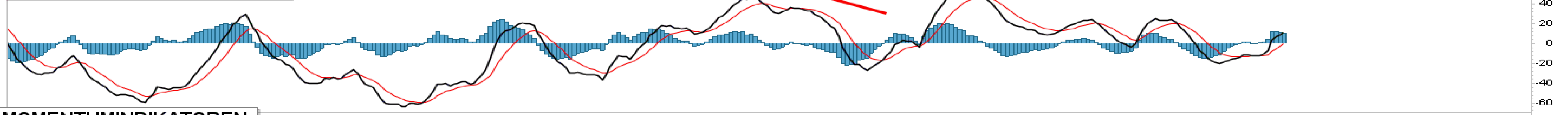

MOMENTUMINDIKATOREN

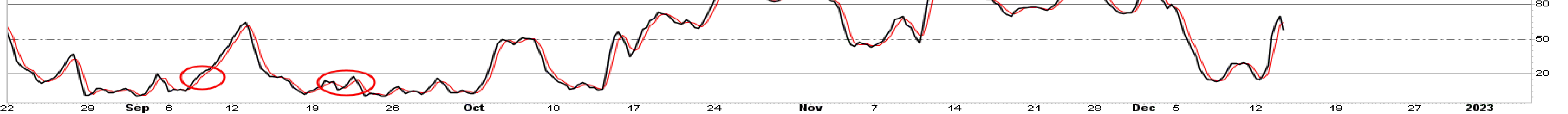

S&P 500 - 60 MIN - KONSOLIDERINGSBOKS!

\$SPX S&P 500 Large Cap Index INDX
13-Dec-2023 3:56pm
\$SPX (60 min) 4020.35

S&P - KORTERE 60 MIN CHART

Open 4089.38 High 4100.96 Low 3993.03 Last 4020.35 Chg +29.79 (+0.75%)



Fortsatt innenfor opptrenden, men noe nytt bull signal har vi ikke mottatt! Ble stoppet ved 4100,96, hvilket var marginalt over forrige ved 4100,51. Har ingen konkrete signaler p.t.

S&P - STERK UTVIKLING I FORKANT AV CPI!

\$SPX S&P 500 Large Cap Index INDX

13-Dec-2022

▲ RSI(14) 52.33

UTVIKLINGEN SISTE 15 DAGER - 15 MIN CHART

Open 4089.38 High 4100.96 Low 3993.03 Close 4019.96 Chg +29.40 (+0.74%) ▲

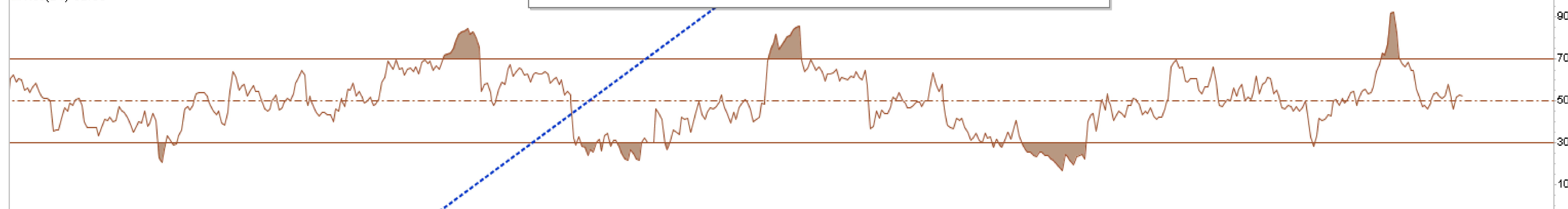

S&P 500- 5 MIN - SISTE UKES UTVIKLING!

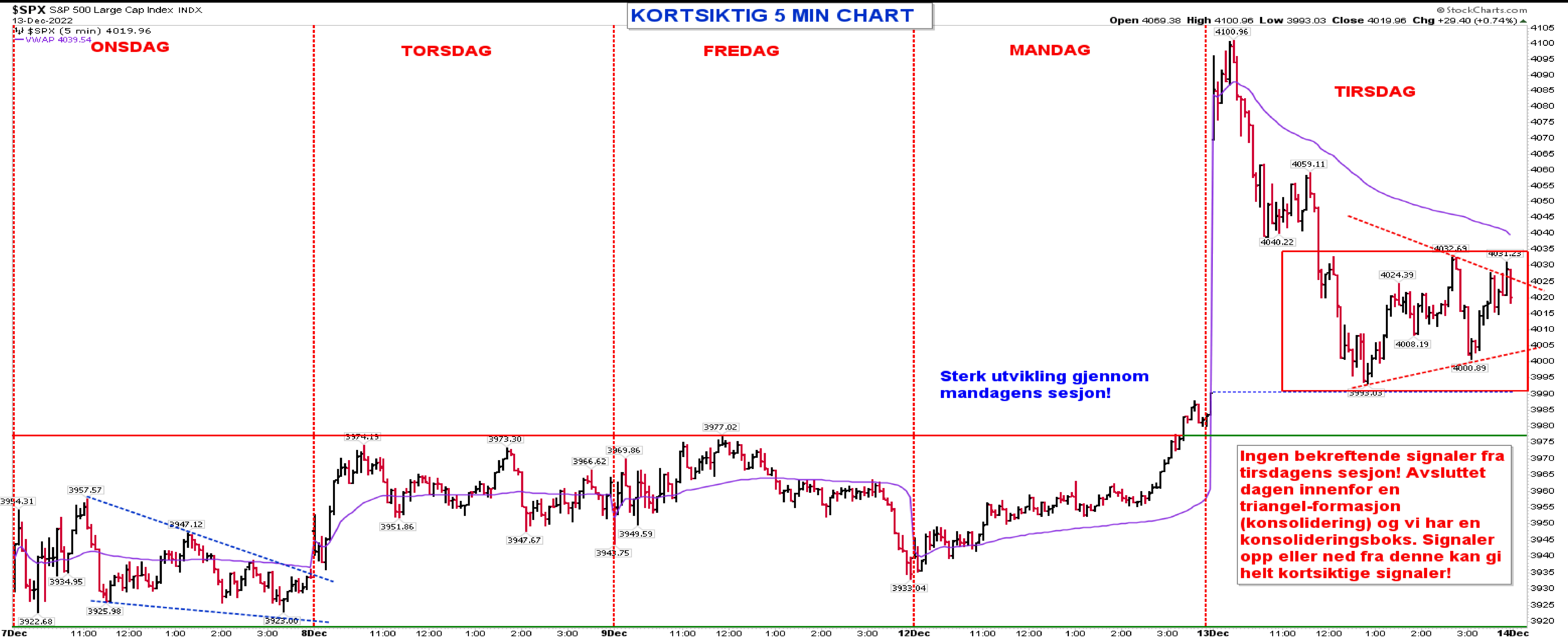

% av aksjer som stiger/faller i S&P sektorene

| | | | |
|------------------------|--------|---|--------|
| Consumer Discretionary | 43.55% | <div style="width: 43.55%; background-color: red;"></div> <div style="width: 56.45%; background-color: green;"></div> | 56.45% |
| Consumer Staples | 62.5% | <div style="width: 62.5%; background-color: red;"></div> <div style="width: 37.5%; background-color: green;"></div> | 37.5% |
| Energies | 12.5% | <div style="width: 12.5%; background-color: red;"></div> <div style="width: 87.5%; background-color: green;"></div> | 87.5% |
| Financials | 40.98% | <div style="width: 40.98%; background-color: red;"></div> <div style="width: 59.02%; background-color: green;"></div> | 59.02% |
| Health Care | 25.93% | <div style="width: 25.93%; background-color: red;"></div> <div style="width: 74.07%; background-color: green;"></div> | 74.07% |
| Industrials | 38.1% | <div style="width: 38.1%; background-color: red;"></div> <div style="width: 61.9%; background-color: green;"></div> | 61.9% |
| Information Technology | 23.81% | <div style="width: 23.81%; background-color: red;"></div> <div style="width: 76.19%; background-color: green;"></div> | 76.19% |
| Materials | 11.11% | <div style="width: 11.11%; background-color: red;"></div> <div style="width: 88.89%; background-color: green;"></div> | 88.89% |
| Real Estate | 3.13% | <div style="width: 3.13%; background-color: red;"></div> <div style="width: 96.88%; background-color: green;"></div> | 96.88% |
| Communication Services | 23.81% | <div style="width: 23.81%; background-color: red;"></div> <div style="width: 76.19%; background-color: green;"></div> | 76.19% |
| Utilities | 25% | <div style="width: 25%; background-color: red;"></div> <div style="width: 75%; background-color: green;"></div> | 75% |

BRENT - IMIDLERTID, INGEN ER POSISJONERT FOR 90+!

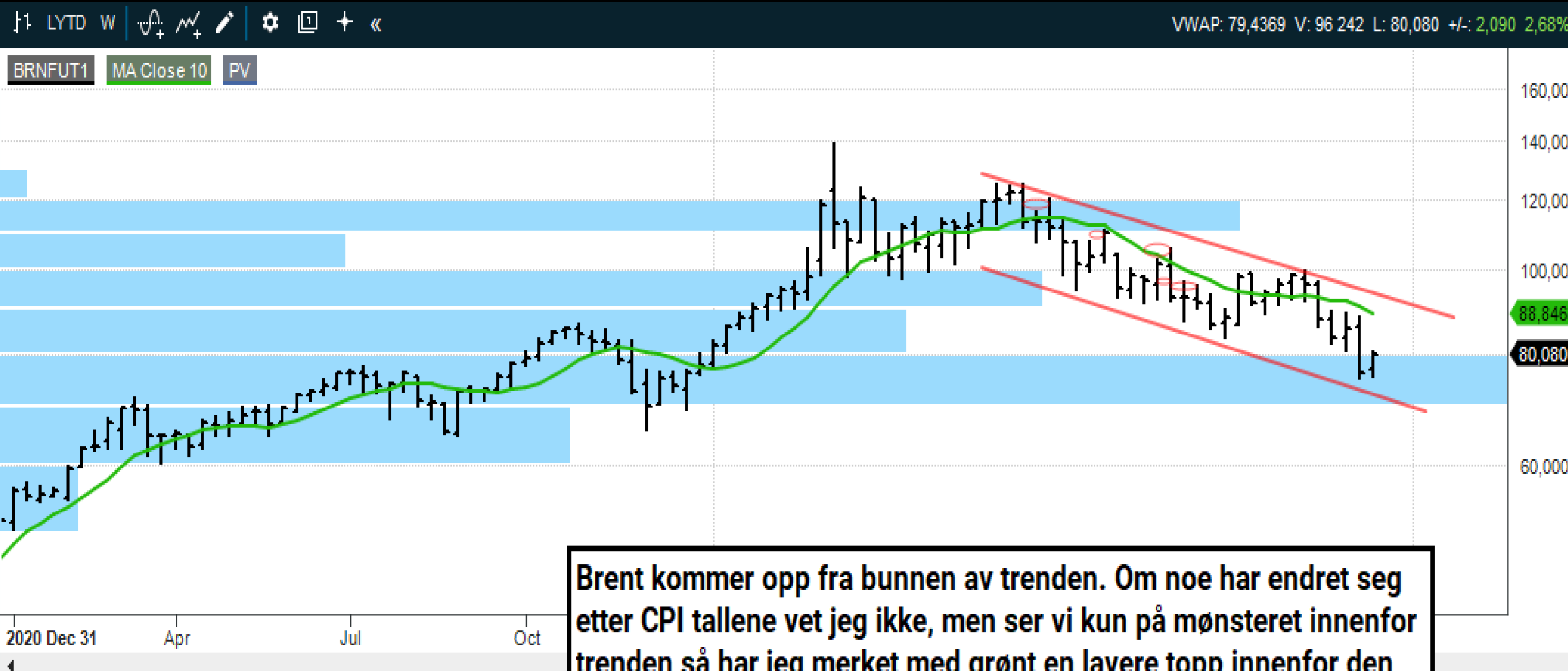

Brent kommer opp fra bunnen av trenden. Om noe har endret seg etter CPI tallene vet jeg ikke, men ser vi kun på mønsteret innenfor trenden så har jeg merket med grønt en lavere topp innenfor den korte nedtrenden. Når oljeprisen har kommet opp fra det som ble en kortsiktig bunn, merket rød sirkel, så har den klart å steige over den forrige grønne toppen. Er det tidligere mønsteret fortsatt gyldig skal Brent forbi den forrige grønne toppen, hvilket betyr en oppgang opp mot 90 / 50 dager eller litt over!

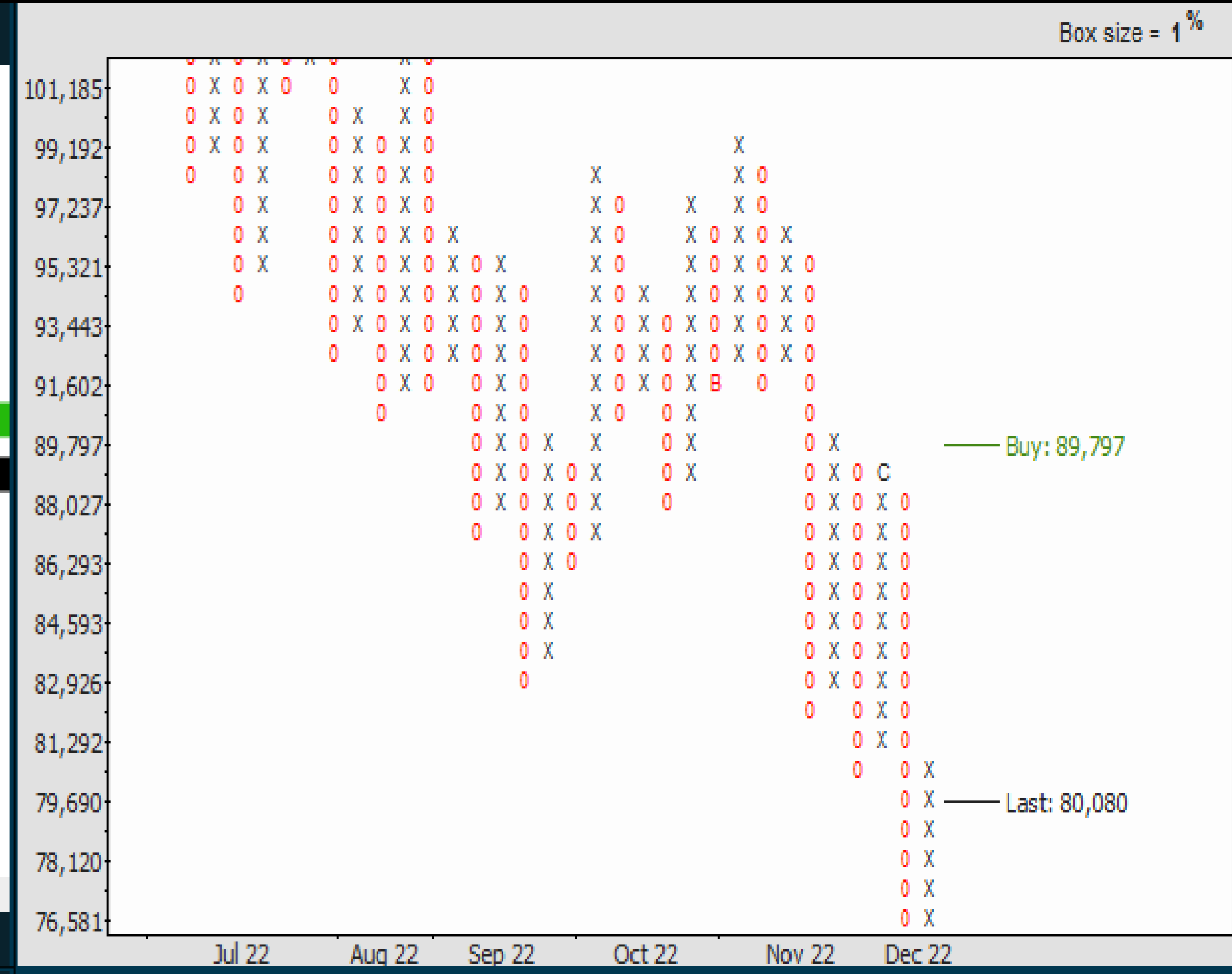

OSLO BØRS

Watchlist - OSLO BIG CAPS

| Symbol | N | Last | L +/- | Turnov | RSI14 | 1M +/- | +/-% EMA1 | High MTD |
|--------|---|---------|-------|--------|-------|--------|-----------|----------|
| NOD | | 187,500 | 6,8% | 205m | 66 | 5,4% | 5% | 190,80 |
| SCATC | | 89,240 | 4,3% | 38m | 58 | -0,9% | 4% | 90,22 |
| TOM | | 203,400 | 3,5% | 129m | 65 | 9,6% | 3% | 204,70 |
| BAKKA | | 609,000 | 3,0% | 84m | 81 | 24,0% | 7% | 609,00 |
| SCHA | | 197,200 | 2,7% | 92m | 66 | 6,4% | 4% | 201,00 |
| AKRBF | | 304,300 | 2,3% | 435m | 36 | -13,8% | -2% | 342,20 |
| EQNR | | 368,000 | 2,0% | 1 366m | 52 | 4,9% | 1% | 380,50 |
| STB | | 85,920 | 1,9% | 113m | 53 | 0,1% | 0% | 88,56 |
| ORK | | 71,000 | 1,9% | 142m | 57 | 5,0% | 2% | 71,20 |
| MOWI | | 162,000 | 1,9% | 315m | 64 | 5,7% | 4% | 162,70 |
| SALM | | 372,000 | 1,8% | 116m | 64 | 10,3% | 5% | 374,00 |
| TEL | | 92,860 | 1,7% | 179m | 40 | -3,6% | -1% | 96,46 |
| YAR | | 433,900 | 1,4% | 239m | 40 | -7,2% | -1% | 459,00 |
| GJF | | 192,200 | 1,4% | 73m | 52 | -0,4% | 0% | 193,90 |
| AKER | | 728,500 | 1,1% | 38m | 41 | -4,8% | -1% | 768,50 |
| DNB | | 185,450 | 0,7% | 337m | 50 | 0,6% | 0% | 191,75 |
| NHY | | 73,720 | 0,0% | 415m | 58 | -1,0% | 0% | 76,04 |
| NEL | | 15,485 | -0,1% | 113m | 62 | 13,5% | 3% | 15,64 |

Euronext Oslo, Equities/ETFs/Indices [OSS] - List, oversi...

All Quotes Indices Chains List Heatmap Ranking Overview

+ Add... ↑ ↓ View Actions Create Watchlist

| Symbol | N | Last | L +/- | Turnov | RSI14 | 1M +/- | +/-% EMA | High MTD |
|--------|---|--------|-------|--------|-------|--------|----------|----------|
| TOM | | 203,40 | 3,5% | 129m | 65 | 9,6% | 3% | 204,7 |
| NEL | | 15,49 | -0,1% | 113m | 62 | 13,5% | 3% | 15,6 |
| RECSI | | 15,96 | 2,1% | 70m | 43 | -17,4% | -2% | 17,5 |
| SCATC | | 89,24 | 4,3% | 38m | 58 | -0,9% | 4% | 90,2 |
| ZAP | | 24,28 | 3,0% | 18m | 30 | -17,5% | -9% | 30,6 |
| ACC | | 11,36 | 5,5% | 14m | 48 | -11,3% | 3% | 11,8 |
| AKH | | 14,61 | 2,9% | 13m | 59 | -5,8% | 5% | 14,8 |
| BCS | | 11,32 | 4,2% | 7 393k | 44 | 5,4% | 2% | 11,9 |
| QFUEL | | 6,13 | -2,5% | 5 498k | 43 | -26,4% | -2% | 6,8 |
| HYPRO | | 35,35 | -1,0% | 4 880k | 54 | -2,1% | 2% | 36,2 |
| HPUR | | 27,60 | 1,9% | 3 843k | 68 | 23,2% | 6% | 28,1 |
| VOW | | 18,59 | 3,7% | 1 533k | 49 | -6,2% | 1% | 19,7 |
| EFUEL | | 42,50 | -3,4% | 622k | 38 | -13,4% | -3% | 47,8 |
| SAGA | | 1,83 | -0,2% | 351k | 41 | -9,2% | -1% | 1,9 |
| VGM | | 2,41 | -3,6% | 160k | 46 | -10,7% | -2% | 2,6 |

Watchlist - 1- oljeselskaper

| Symbol | N | Last | L +/- | Turnov | RSI14 | 1M +/- | +/-% EMA1 | H |
|--------|---|-------|-------|--------|-------|--------|-----------|---|
| EQNR | | 368,0 | 2,0% | 1 366m | 52 | 4,9% | 1% | |
| AKRBF | | 304,3 | 2,3% | 435m | 36 | -13,8% | -2% | |
| PGS | | 5,4 | -1,5% | 88m | 37 | -20,4% | -5% | |
| SUBC | | 108,6 | 0,8% | 68m | 52 | 3,7% | -1% | |
| VAR | | 34,7 | 1,7% | 58m | 49 | 0,1% | 0% | |
| DNO | | 12,4 | 2,3% | 54m | 47 | -11,5% | 2% | |
| TGS | | 125,5 | 0,1% | 52m | 35 | -11,4% | -3% | |
| AKSO | | 35,0 | 0,3% | 44m | 43 | -0,2% | -1% | |
| AKER | | 728,5 | 1,1% | 38m | 41 | -4,8% | -1% | |
| BORR | | 43,1 | 3,6% | 35m | 43 | -13,8% | -2% | |
| PEN | | 28,8 | 2,3% | 14m | 40 | -18,3% | -1% | |
| OKEA | | 36,9 | 3,1% | 14m | 43 | -13,8% | 0% | |
| ODL | | 24,1 | 2,1% | 10m | 40 | -10,9% | -2% | |
| BWO | | 25,0 | 1,5% | 8 306k | 45 | -7,5% | -1% | |
| BWE | | 25,6 | -0,7% | 6 437k | 44 | -8,1% | -2% | |
| NOR | | 378,5 | 0,5% | 6 089k | 46 | -5,8% | -1% | |

Watchlist - FLYSEKTOR, oversikt sektor

| Symbol | N | Last | L +/- | Turnov | RSI14 | 1M +/- | +/-% EMA10 |
|--------|---|--------|--------|--------|-------|--------|------------|
| NAS | | 8,6900 | 2,60% | 30m | 52 | -2,6% | 0% |
| SAS* | | 0,5616 | 1,23% | 8 585k | 35 | -20,5% | -3% |
| NORSE | | 2,0500 | 0,00% | 3 385k | 16 | -53,5% | -16% |
| FLYR | | 0,0058 | -3,33% | 1 979k | 14 | -92,7% | -28% |

Watchlist - 1- shipping

| Symbol | N | Last | L +/- | Turnov | RSI14 | 1M +/- | +/-% EMA1 | High M |
|--------|---|--------|-------|--------|-------|--------|-----------|--------|
| FRO | | 136,20 | -2,4% | 265m | 51 | 1,4% | 1% | 145 |
| GOGL | | 87,22 | 1,1% | 123m | 51 | -10,1% | 3% | 89 |
| MPCC | | 18,90 | 0,9% | 56m | 63 | 13,6% | 3% | 19 |
| HAFNI | | 54,20 | -0,2% | 55m | 51 | -2,3% | 1% | 55 |
| FLNG | | 354,00 | -1,0% | 46m | 52 | 2,7% | 0% | 372 |
| WAWI | | 96,55 | 2,3% | 41m | 67 | -0,2% | 4% | 97 |
| BWLPG | | 85,95 | 4,6% | 31m | 51 | -1,0% | 2% | 89 |
| SOFF | | 29,45 | 1,9% | 16m | 53 | -6,2% | -1% | 32 |
| 2020 | | 87,50 | 1,6% | 14m | 55 | 7,1% | 2% | 89 |
| BELCO | | 14,28 | -2,2% | 11m | 52 | -9,0% | 1% | 14 |
| ALNG | | 8,28 | 2,9% | 5 482k | 56 | 10,3% | 1% | 9 |
| SIOFF | | 11,38 | 2,3% | 3 739k | 45 | -7,5% | -2% | 12 |
| HUNT | | 2,17 | 0,0% | 1 670k | 44 | -2,2% | -1% | 2 |

Watchlist - INDUSTRI / SYKLISK, oversikt sektor

| Symbol | N | Last | L +/- | Turnov | RSI14 | 1M +/- | +/-% EMA | High MTD | MA50 |
|--------|---|--------|--------|--------|-------|--------|----------|----------|--------|
| NHY | | 73,720 | 0,00% | 415m | 58 | -1,0% | 0% | 76,040 | 68,14 |
| KOG | | 408,80 | 0,10% | 78m | 69 | 9,8% | 1% | 415,80 | 376,25 |
| ELK | | 36,320 | -1,94% | 23m | 56 | 2,5% | 2% | 37,540 | 35,40 |
| NSKOC | | 63,650 | 2,33% | 13m | 57 | -1,3% | 2% | 64,150 | 60,77 |
| KOA | | 2,508 | 0,88% | 8 800k | 43 | -3,5% | -1% | 2,650 | 2,55 |

Watchlist - 1-fisk

| Symbol | N | Last | L +/- | Turnov | RSI14 | 1M +/- | +/-% EMA | High MTD | MA50 |
|--------|---|--------|-------|--------|-------|--------|----------|----------|------|
| MOWI | | 162,00 | 1,9% | 315m | 64 | 5,7% | 4% | 162,70 | 149 |
| SALM | | 372,00 | 1,8% | 116m | 64 | 10,3% | 5% | 374,00 | 336 |
| BAKKA | | 609,00 | 3,0% | 84m | 81 | 24,0% | 7% | 609,00 | 509 |
| GSF | | 74,65 | 1,6% | 73m | 63 | 6,6% | 6% | 75,45 | 68 |
| LSG | | 52,50 | -0,8% | 58m | 69 | 10,8% | 5% | 53,55 | 45 |
| AUSS | | 85,75 | -2,5% | 28m | 62 | 9,0% | 3% | 88,55 | 76 |
| SALME | | 8,88 | 2,0% | 7 727k | 62 | 1,6% | 4% | 8,90 | 8 |

Watchlist - rest

| Symbol | N | Last | L +/- | Turnov | RSI14 | 1M +/- | +/-% EMA | High M | MA50 |
|--------|---|--------|-------|--------|-------|--------|----------|--------|--------|
| ADE | | 70,45 | 2,2% | 82m | 47 | -18,1% | 1% | 74,85 | 73,37 |
| KAHOT | | 21,70 | 4,2% | 66m | 46 | -5,6% | 0% | 23,83 | 22,50 |
| AUTO | | 20,60 | 9,8% | 56m | 61 | -3,3% | 10% | 20,77 | 18,41 |
| NYKD | | 31,68 | 6,0% | 34m | 68 | 7,4% | 12% | 32,30 | 26,68 |
| KID | | 71,80 | 1,7% | 16m | 52 | 1,7% | 2% | 72,00 | 73,25 |
| HEX | | 32,18 | 4,6% | 15m | 73 | 19,5% | 6% | 32,48 | 25,81 |
| IDEX | | 1,24 | 6,9% | 9 836k | 58 | 36,0% | 1% | 1,37 | 0,95 |
| VEI | | 97,80 | 1,3% | 8 697k | 68 | 8,7% | 2% | 97,80 | 88,69 |
| AZT | | 76,55 | 7,1% | 7 994k | 71 | 16,7% | 9% | 77,00 | 69,17 |
| PEXIP | | 14,35 | 2,6% | 7 583k | 72 | 41,8% | 9% | 14,60 | 10,42 |
| PHO | | 109,20 | 2,4% | 6 688k | 72 | 7,5% | 5% | 109,30 | 95,43 |
| XXL | | 5,20 | 11,7% | 5 627k | 69 | 12,4% | 13% | 5,36 | 4,43 |
| PROT | | 122,80 | 1,5% | 4 585k | 51 | 0,3% | 0% | 128,80 | 120,35 |
| MGN | | 21,80 | 0,5% | 4 515k | 43 | -3,8% | -2% | 23,60 | 22,29 |
| NANO | | 1,11 | 1,6% | 4 424k | 50 | -4,5% | 3% | 1,21 | 1,17 |
| RANA | | 45,80 | -0,4% | 4 333k | 60 | 7,1% | 1% | 47,80 | 42,30 |
| CLOUI | | 13,96 | 2,6% | 3 745k | 59 | 1,3% | 3% | 14,20 | 12,98 |
| B2H | | 8,15 | -0,4% | 3 153k | 46 | -3,2% | -2% | 8,74 | 7,95 |
| OTOVC | | 20,85 | 2,2% | 2 460k | 53 | -4,1% | 3% | 21,45 | 21,02 |
| AKBM | | 36,15 | 0,0% | 2 302k | 39 | -1,2% | -1% | 38,00 | 39,03 |
| DLTX | | 3,94 | -4,6% | 1 806k | 47 | -5,4% | -3% | 4,48 | 3,97 |
| SATS | | 8,00 | 3,9% | 1 181k | 54 | 6,8% | 1% | 8,40 | 7,52 |

OSLO BØRS - SCHIBSTED

Tok opp Schibsted på forrige test av august toppen og det som kan bli et brudd opp fra en stor bunnformasjon. Testet 1 des, men ble solgt ned igjen. Testet på nytt 13 des og ble solgt litt ned igjen mot slutten av sesjonen. Klarer den imidlertid denne gangen å slutte over 201 og i kjøpssignal har vi et signal for en videre oppgang mot 219. Schibsted ser potent ut i både dag og uke chartet og slutter den over 201 anbefales det et kortsiktig kjøp.

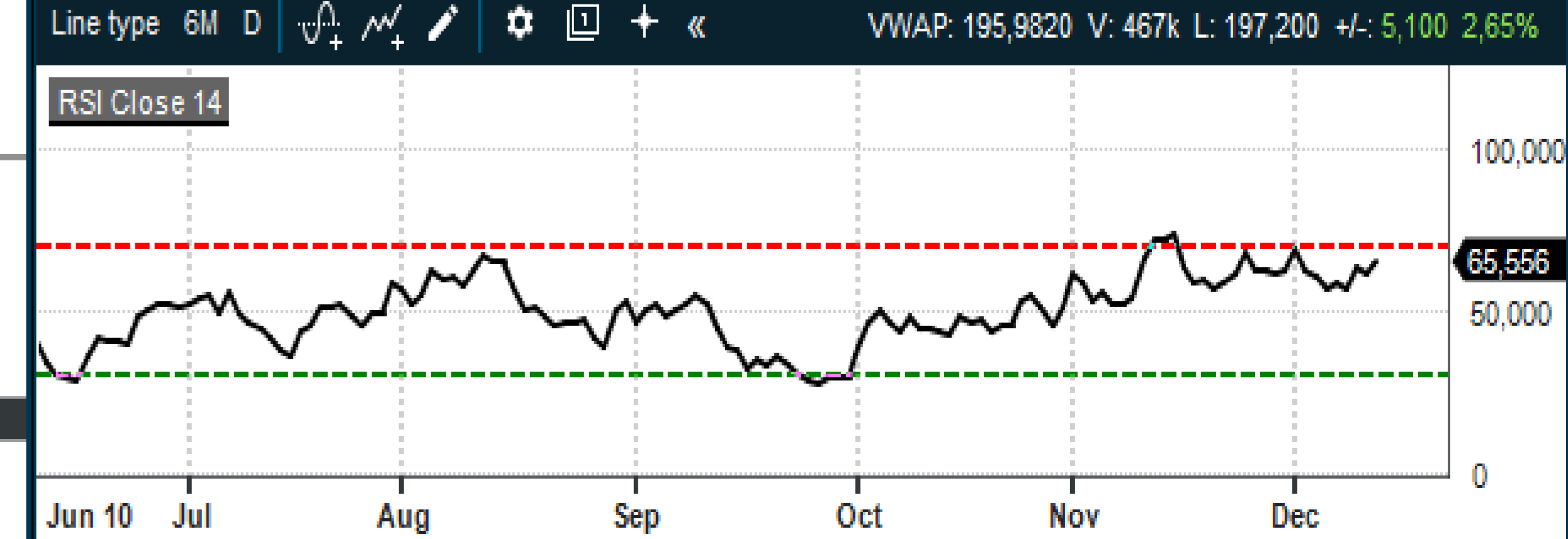
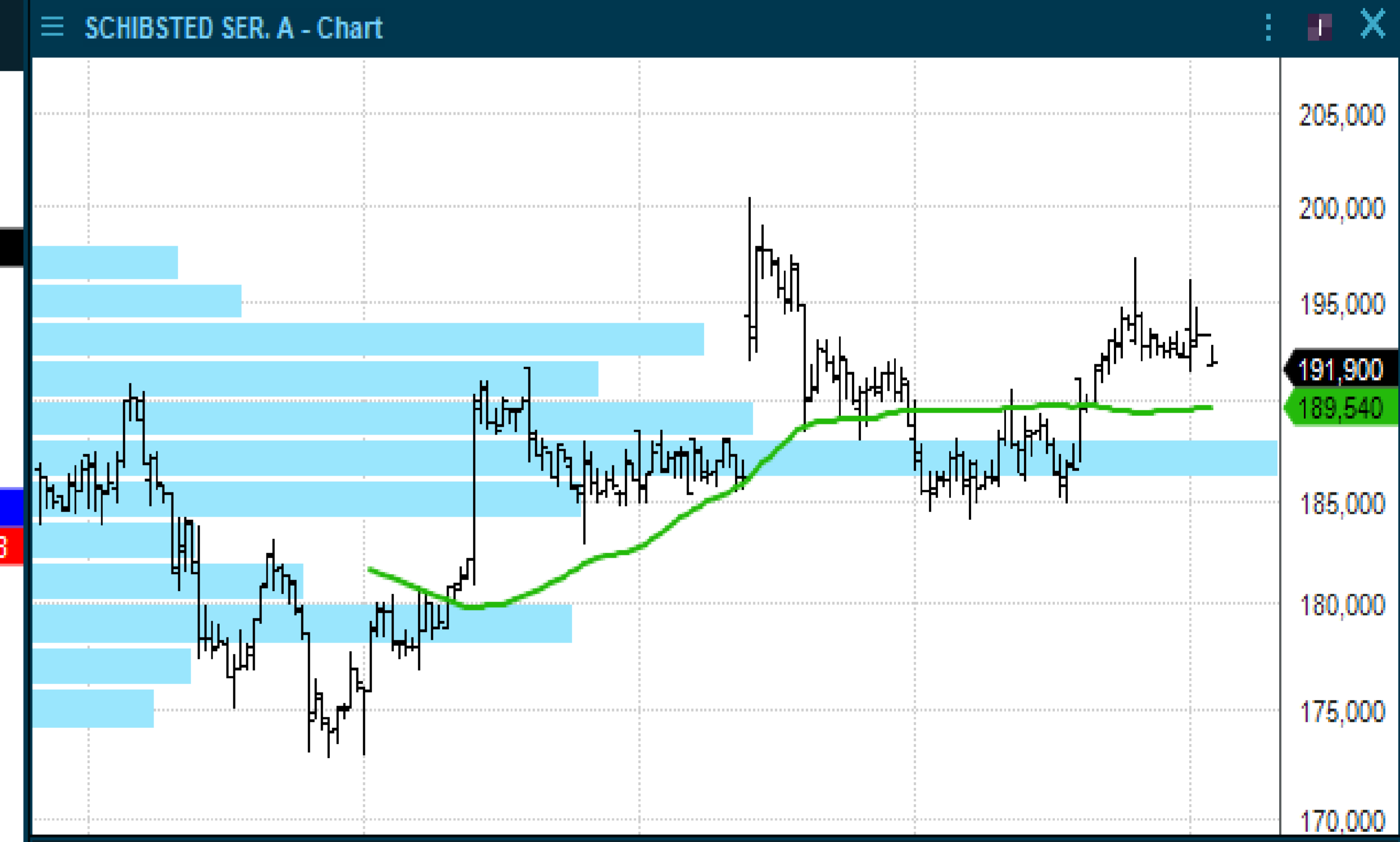
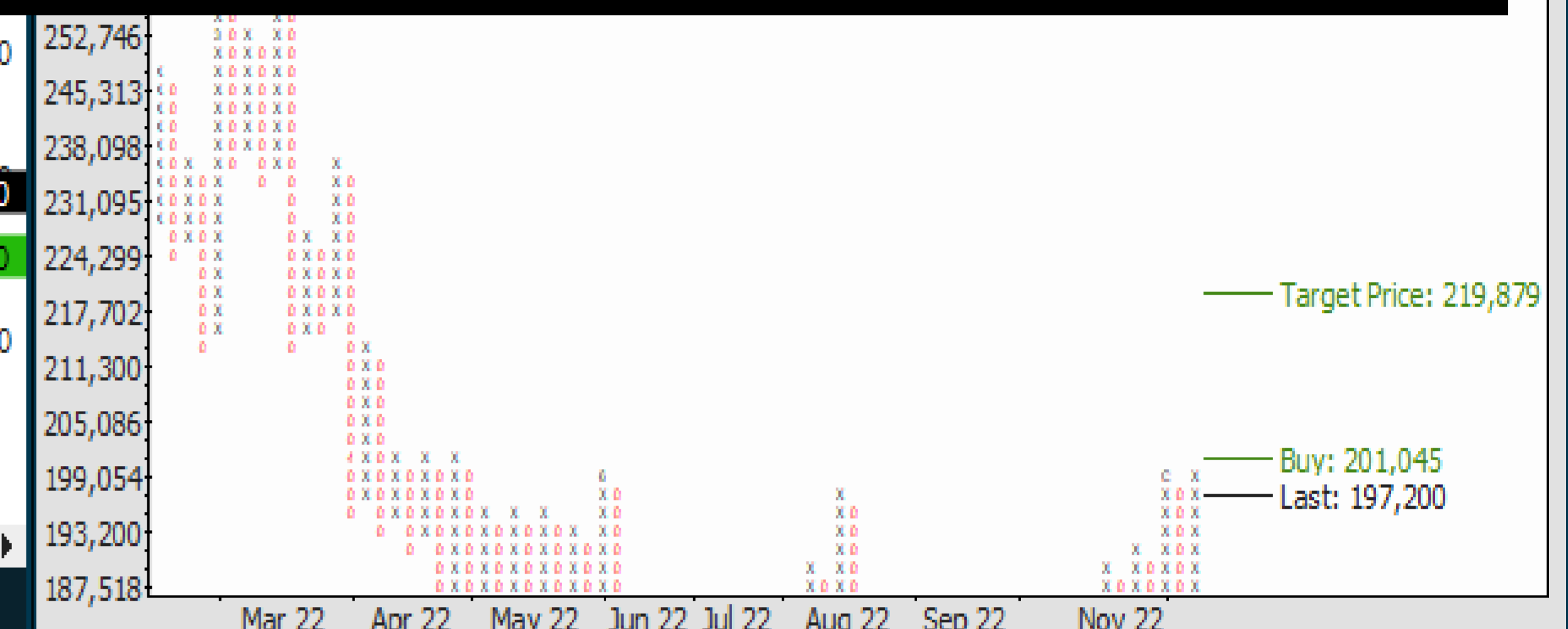

OSLO BØRS - NORDIC SEMICONDUCTORS

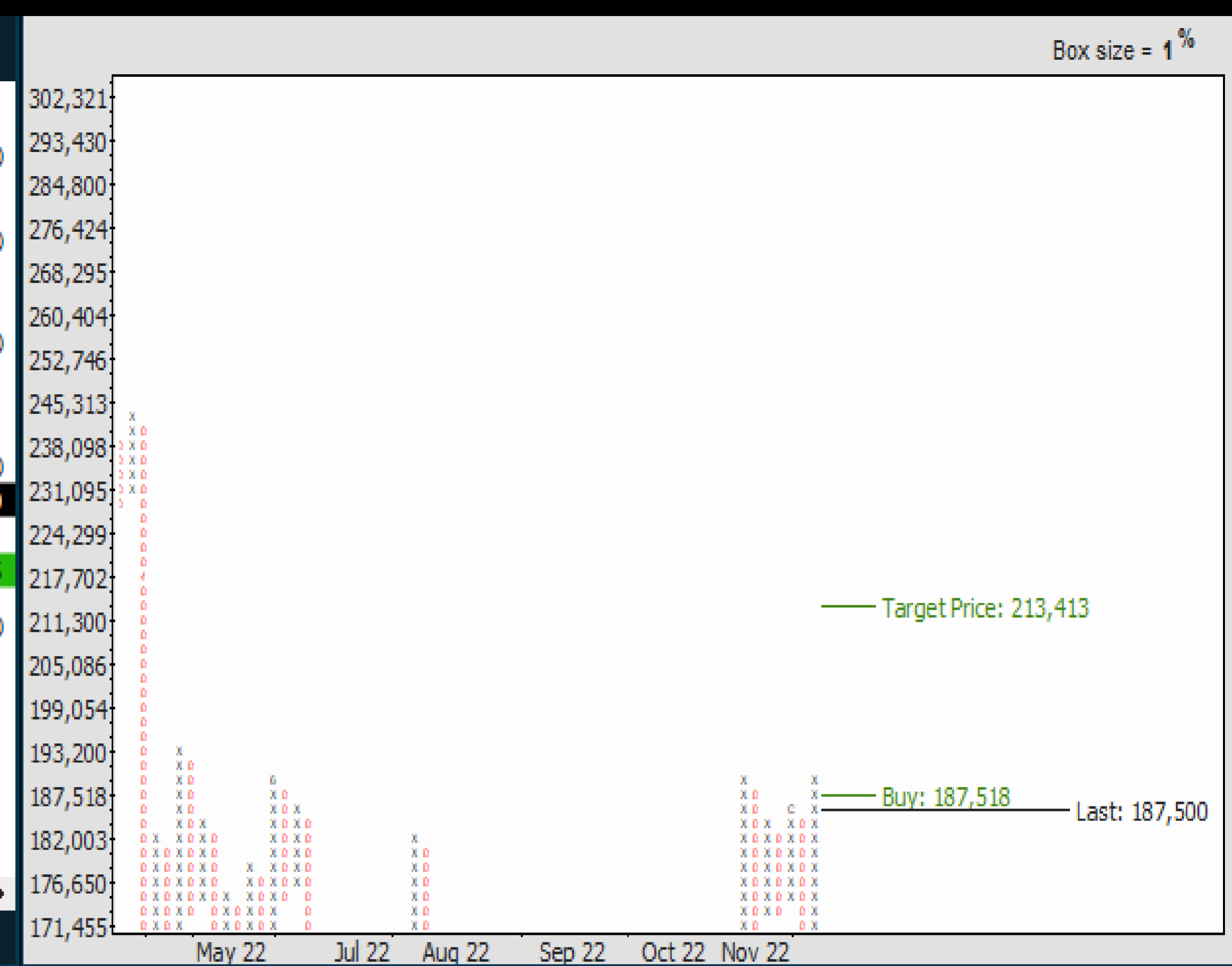

Det tekniske til NOD ser også potent ut, men ble litt usikker på ettermiddagen da Nasdaq falt fra 5 % til kun opp 0,8 %. Semis sluttet opp 1,7 % og da kan NOD ha steget litt for raskt og litt for mye tatt dette i betraktning. Har ikke utløst noe kjøpsignal, men likte det sterke momentumet på tirsdag. Ser an hvordan den oppfører seg onsdag.

VWAP: 186,4263 V: 1 098k L: 187,500 +/-: 12,000 6,84%

NORDIC SEMICONDUCTOR - Chart

| Open | High | Low | Last | Vol | +/- |
|---------|---------|---------|---------|--------|--------|
| 182,750 | 183,600 | 180,450 | 180,550 | 69 411 | -1,850 |

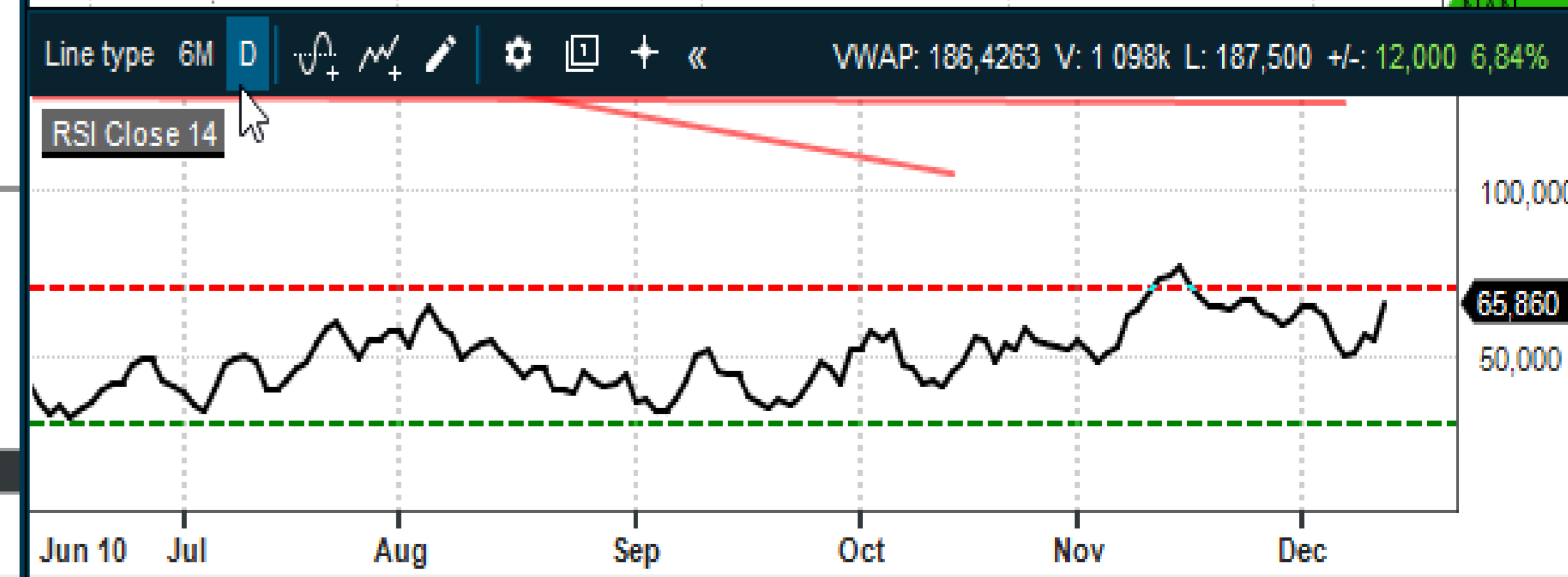
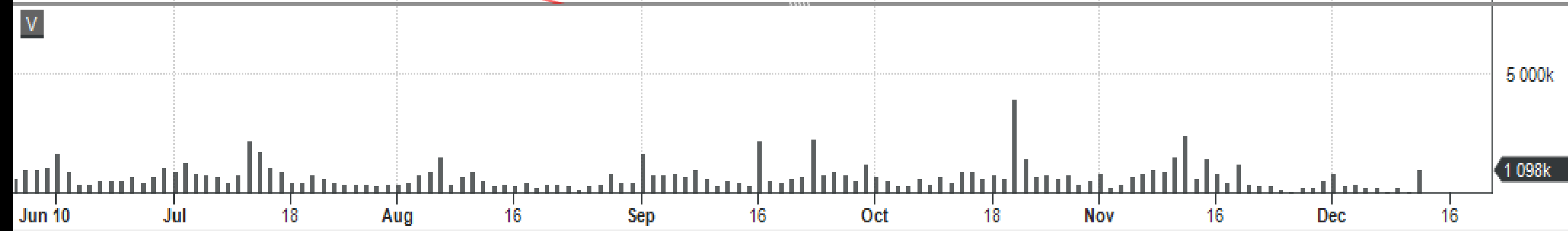
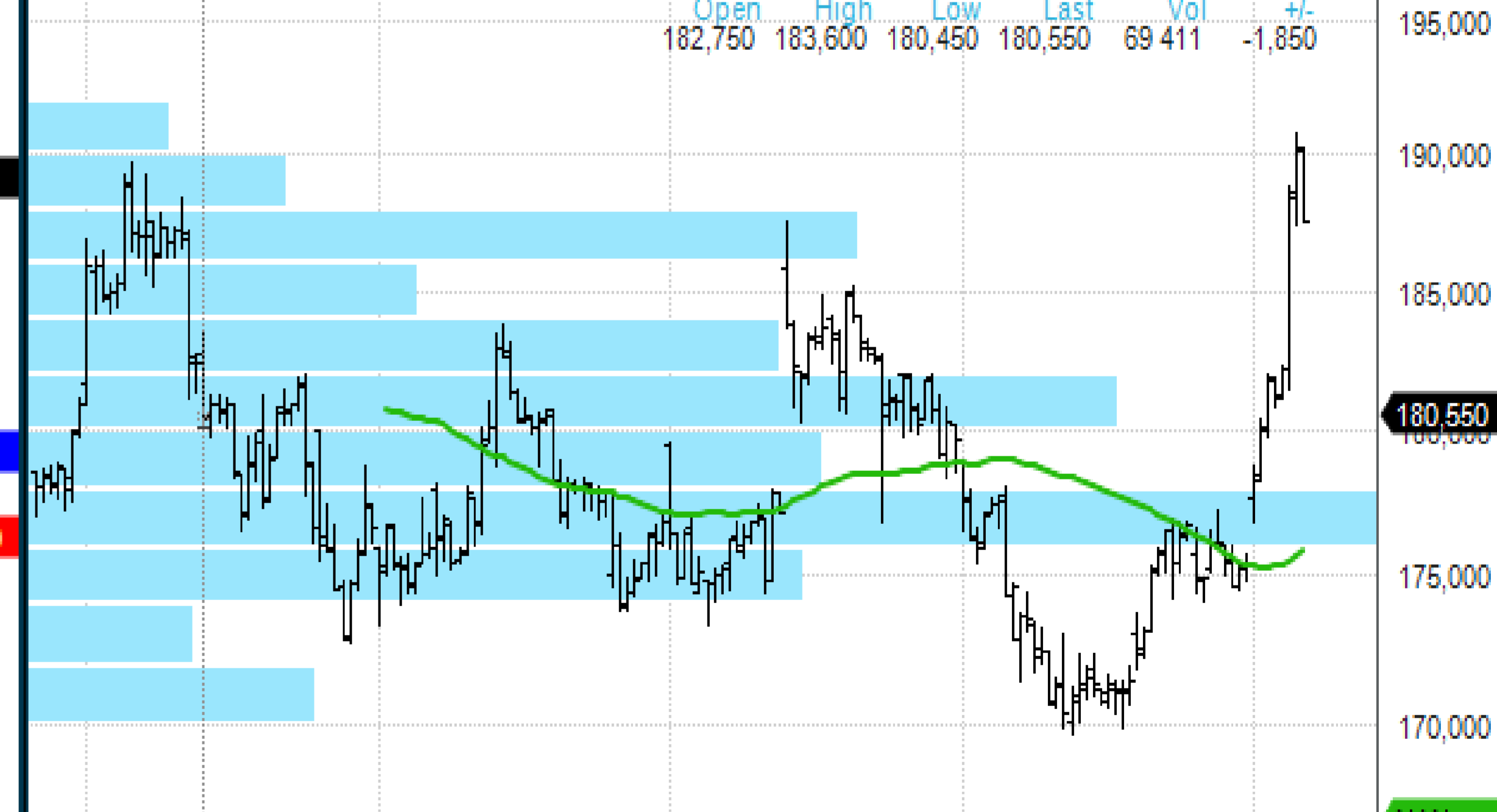

OSLO BØRS - SCATEC SOLAR

Scatec kan også trigge noen sterke mellomlangsigte- og kortsiktige trendsignaler. Kursen sluttet på høyeste, men akkurat på volumvæktet snitt og toppen av både den korte og mellomlangsigte nedtrenden. Er det fundamentale så bra at denne trenden skal brytes? Det utløses et kortsiktig kjøpssignal ved 89 og kursmålet til dette er 100. Der var den i september så bør kunne være mulig i et sterkt totalmarked. Trenden har vedvart lenge og mange bør være ute av aksjen. Det var ikke mye liv i de grønne indeksene TAN, Invesco Solar og Global Clean Energy så er litt usikker på om den klarer å bryte opp. Har sett bra ut to ganger siden midten av november og ikke klart det. Men den innehar en interessant formasjon!



OSLO BØRS - MOWI

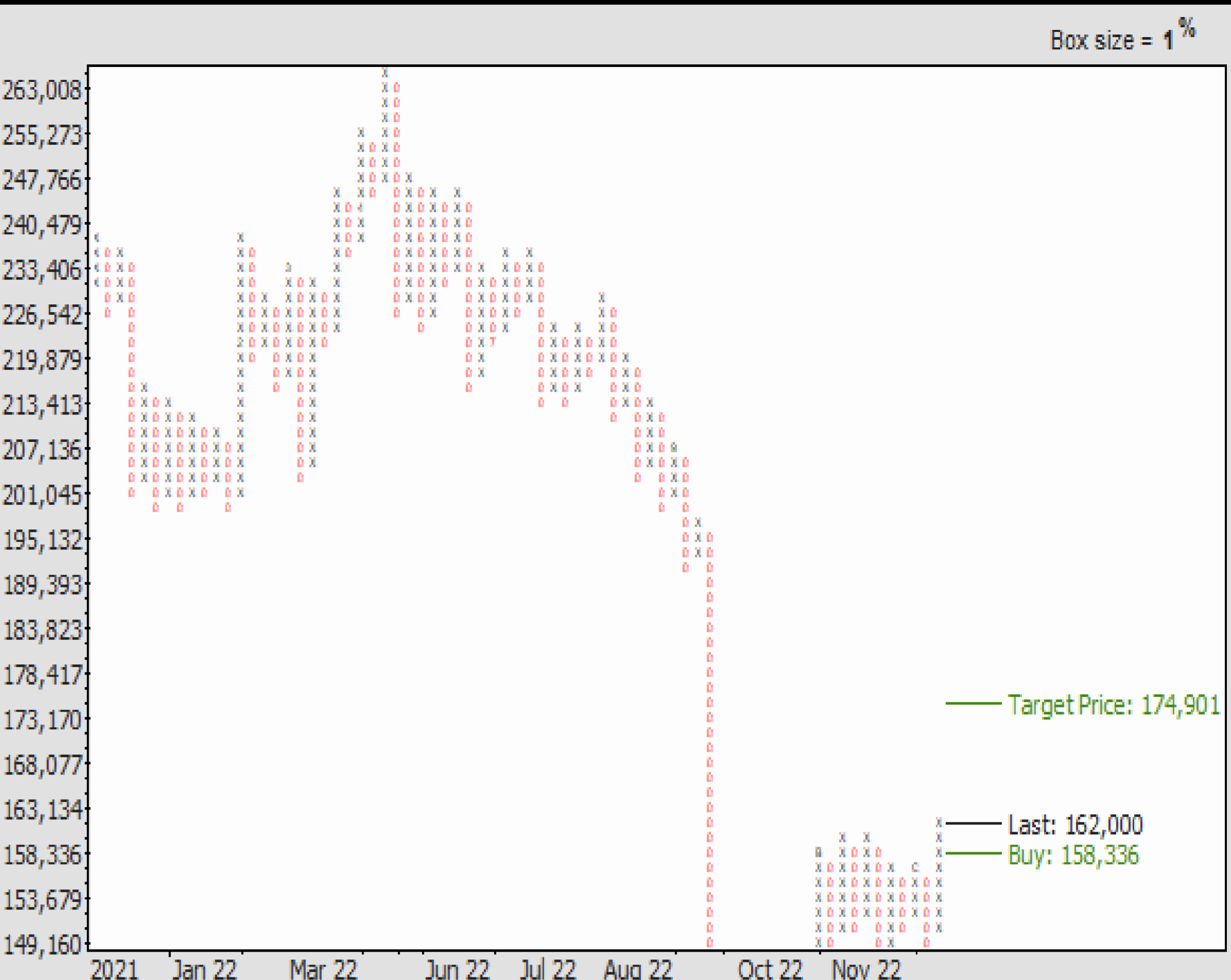
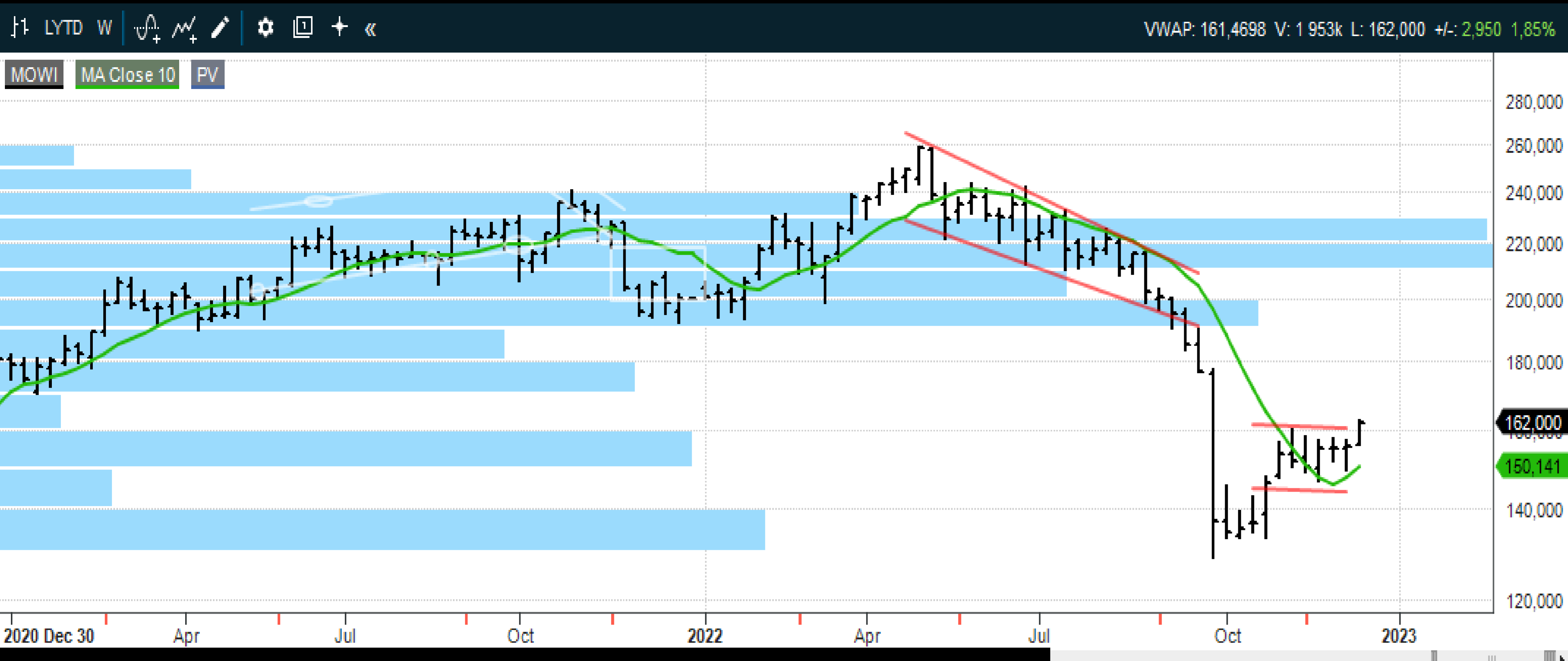

Mowi har brutt opp gjennom den sidelengse formasjon og har bekreftet kjøpsignalet fra 158,50, kursmål 175. Sluttet opp mot dagens høyeste, litt lite momentum og det kan ha en sammenheng med at volumet økte. Det kom inn selgere, men kjøperne tok unna. Ser bra ut for en videre oppgang mot kursmålet.

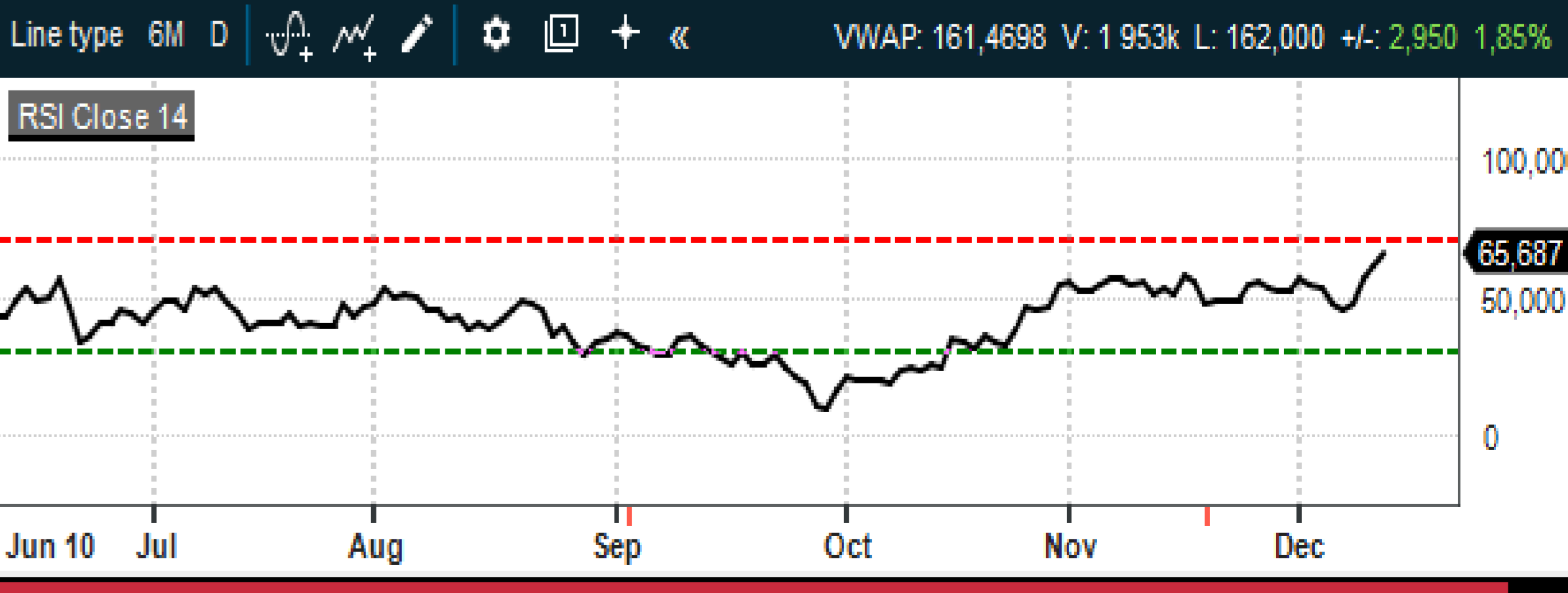
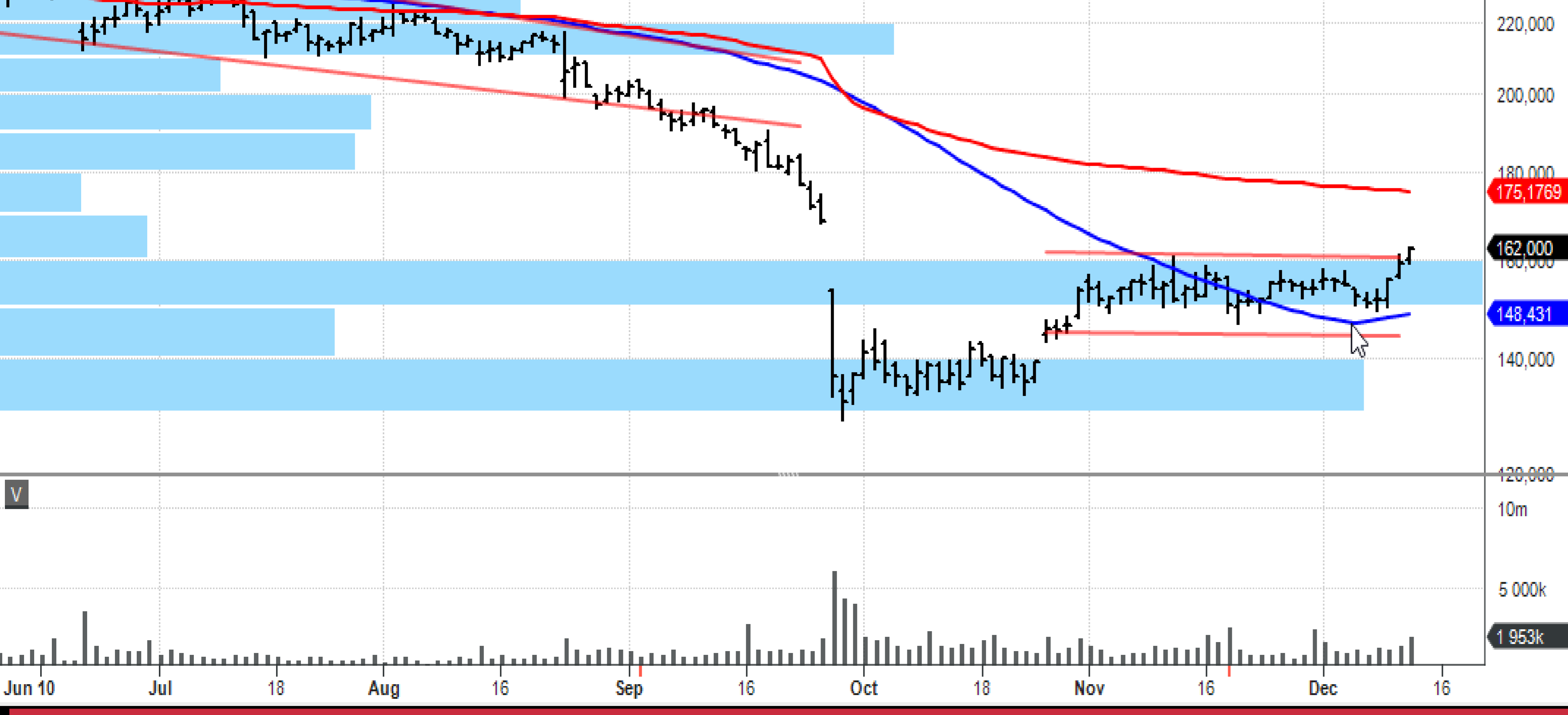
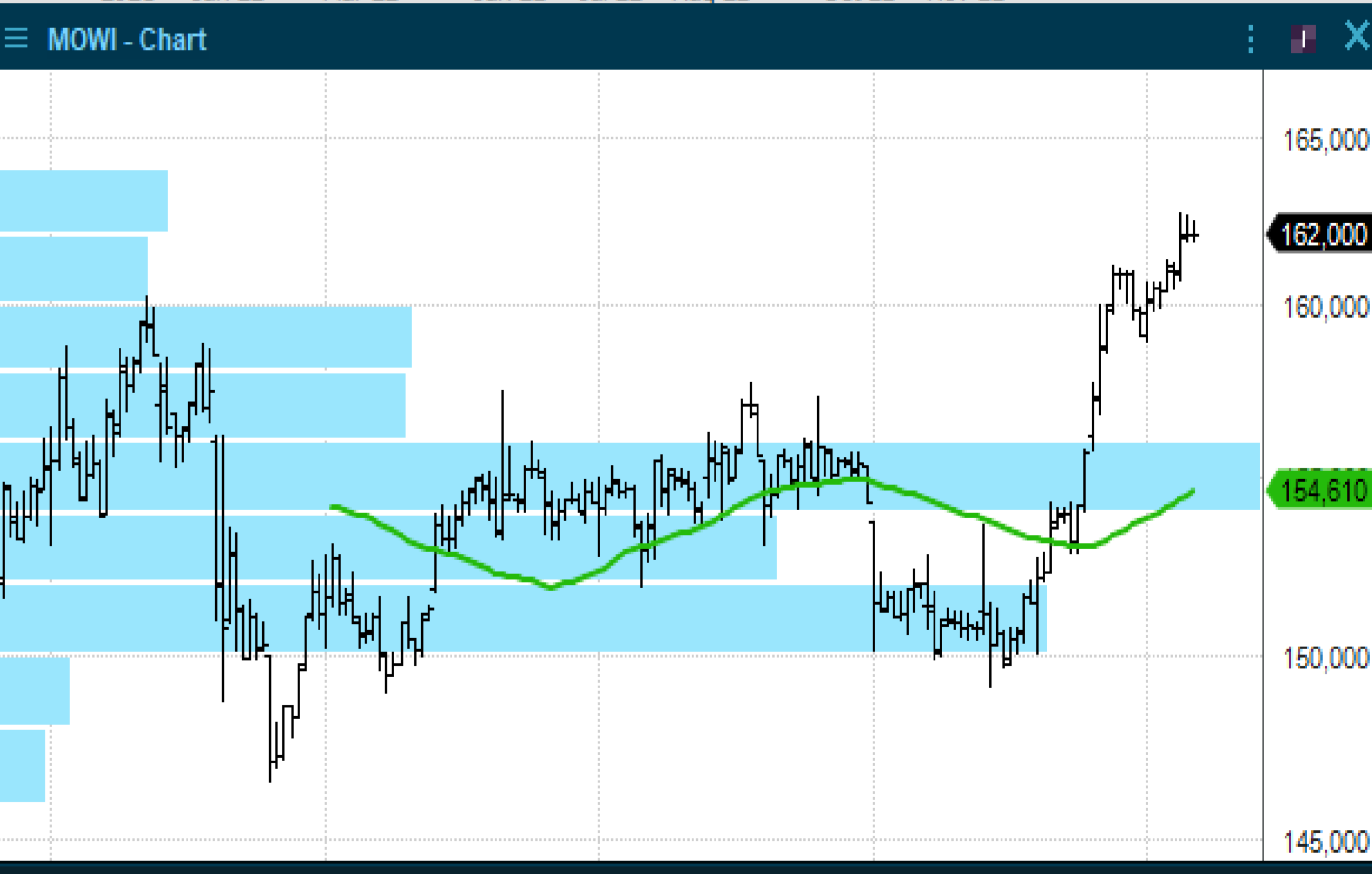
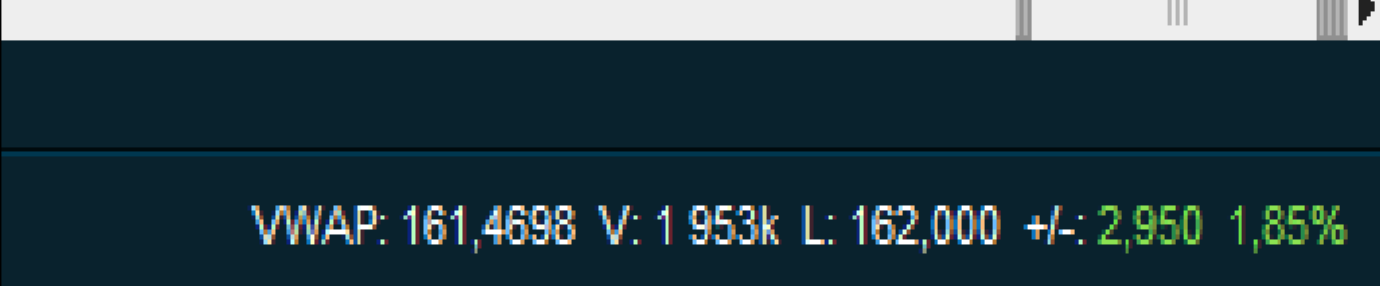

OSLO BØRS - KAHOOT

For de neste 4 er selskapene, er den tekniske risikoen forholdsvis høy da bevegelsene til tider er meget store, både opp og ned.



Kahoot har steget over de 4 siste dagstoppene og sluttet rett ovenfor volumvektet snitt. Mønsteret i trenden har vært forholdsvis klar på at den kan stige videre når den har fått en bekreftet bunn. Det utløses et bekreftet kjøpsignal over 22 og kursmålet er opp mot toppen av det som kan vise seg å være en opptrend. 50 dager kommer inn ved 22,50, men tidligere har ikke denne gitt store problemer når det har kommet inn oppsidemomentum. Vurder Kahoot som en kortsiktig kandidat!

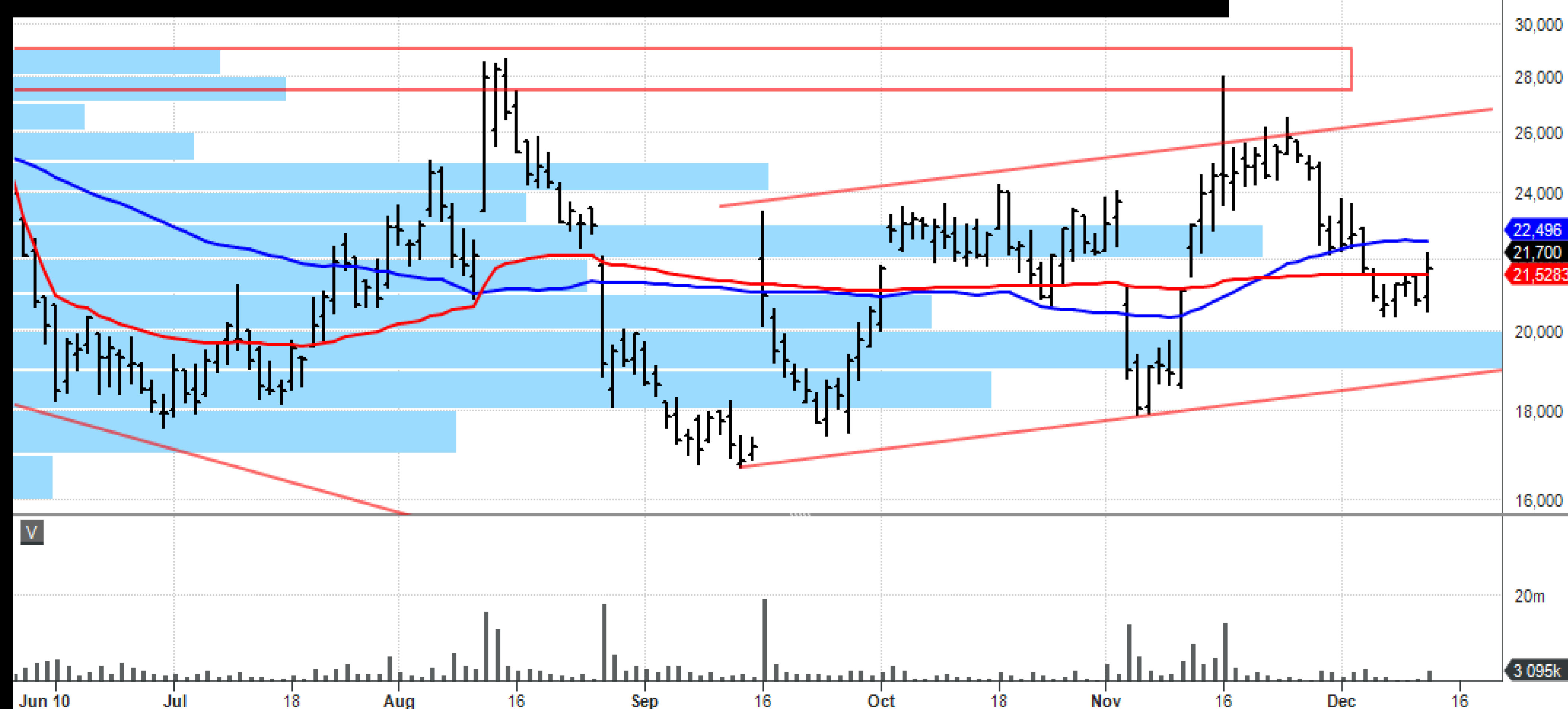
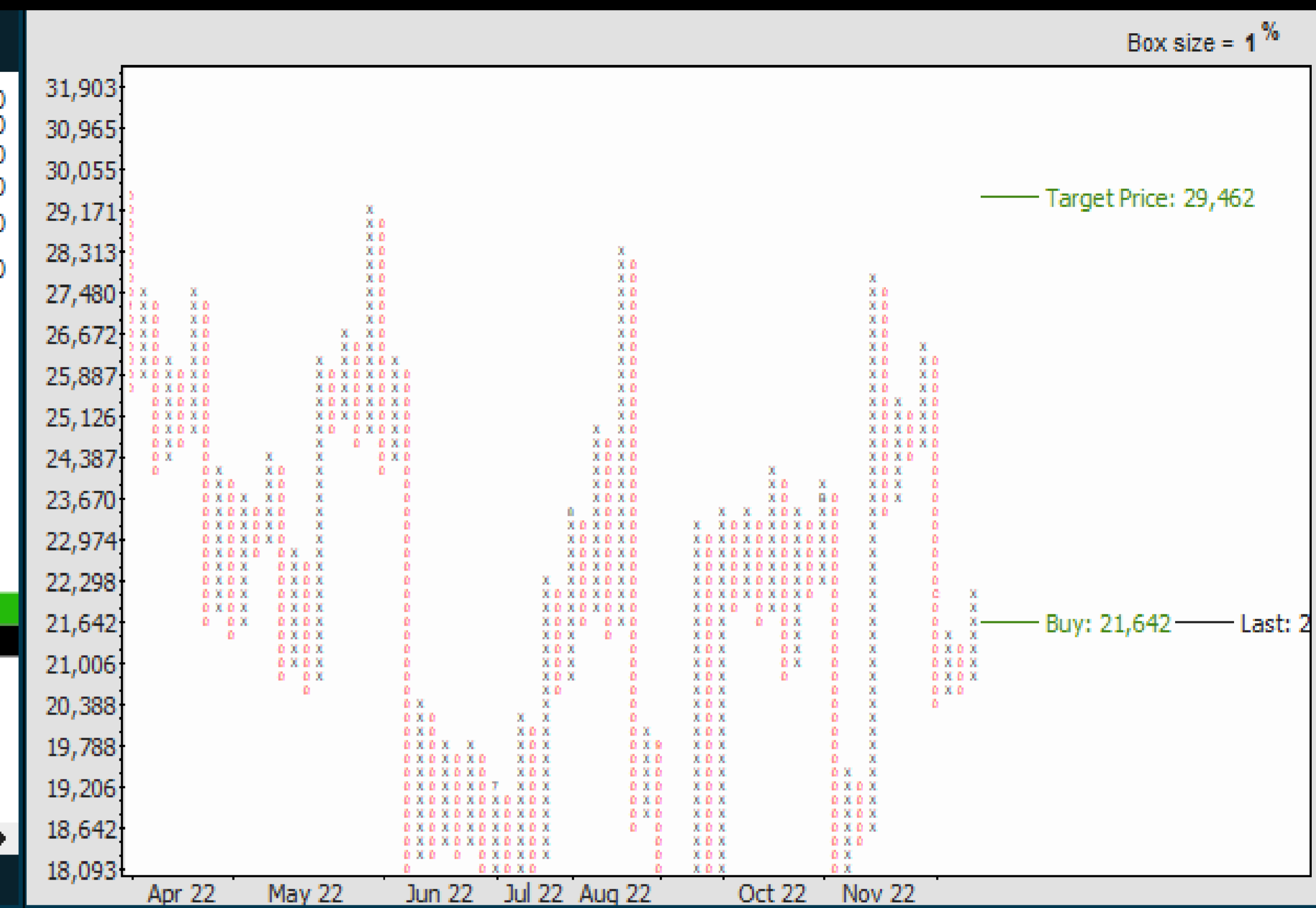
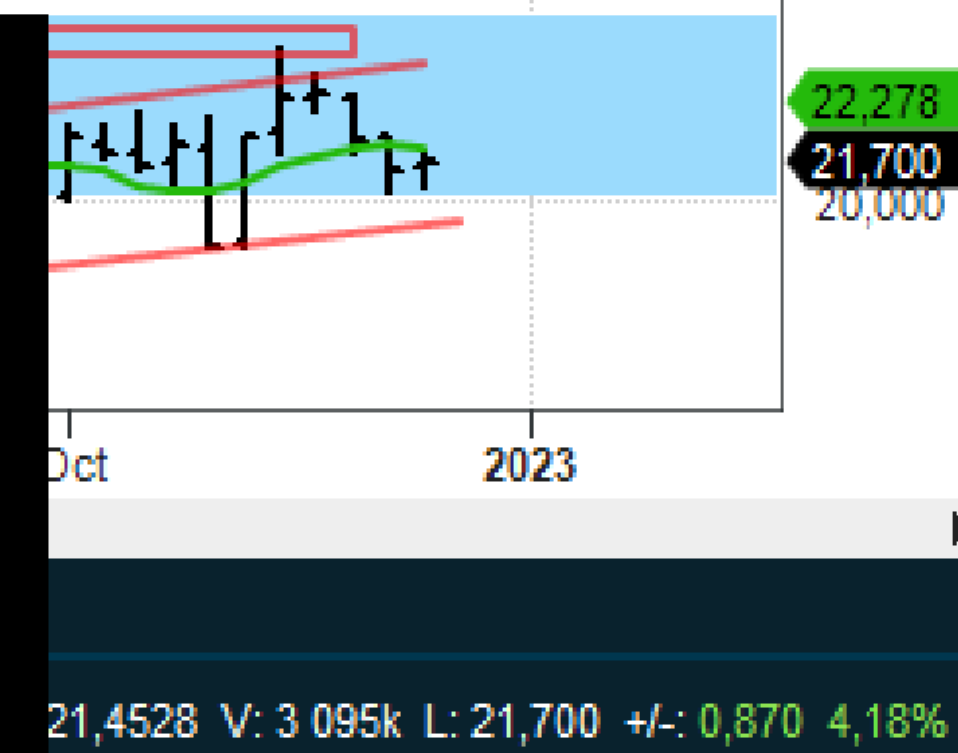

OSLO BØRS - AUTOSTORE

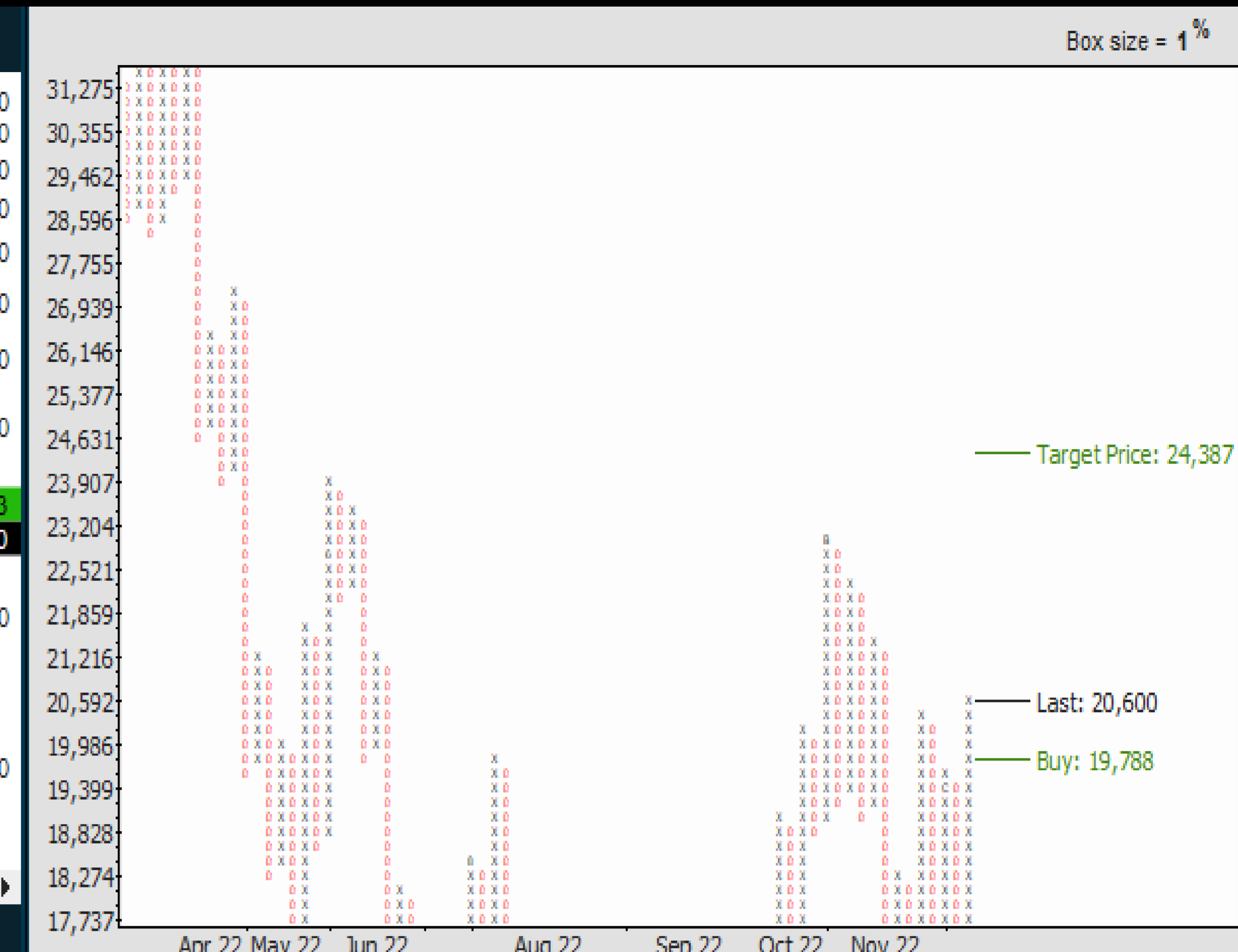

Det kom også inn et bra oppsidemomentum i Autostore og spørsmålet er om den gikk litt for mye tirsdag. Forrige rekyl var også meget sterk og den gikk over 100 %. Det var trolig en del short-covering som bidro sterkt til denne oppgangen. Denne gangen kan det være litt mindre hjelp å få fra shorts. Formasjonen, momentumet, sluttet opp mot høyeste og kjøpsignalet ved 19,80 indikerer høyere priser. Prosentene sitter løst begge veier i Autostore. Kan være litt tøff å ta etter en 10 % oppgang så er litt usikker på om onsdag blir riktig inngang. Men teknisk sett så ser chartet bra ut på kort sikt.

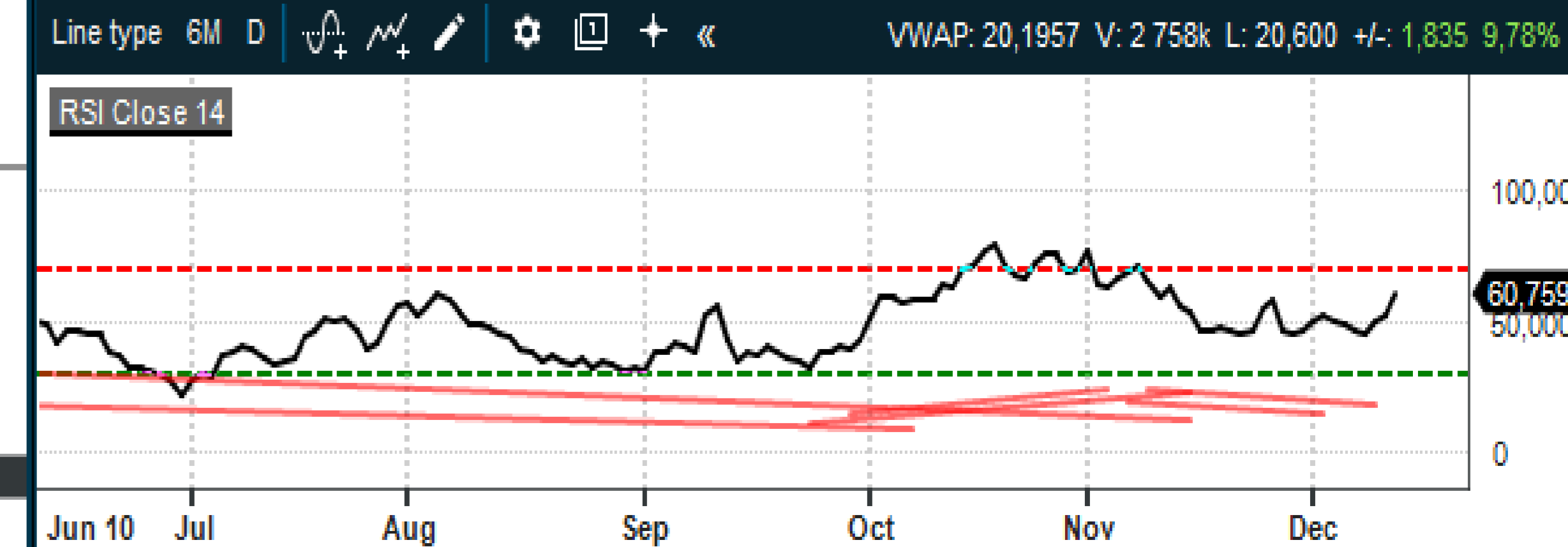
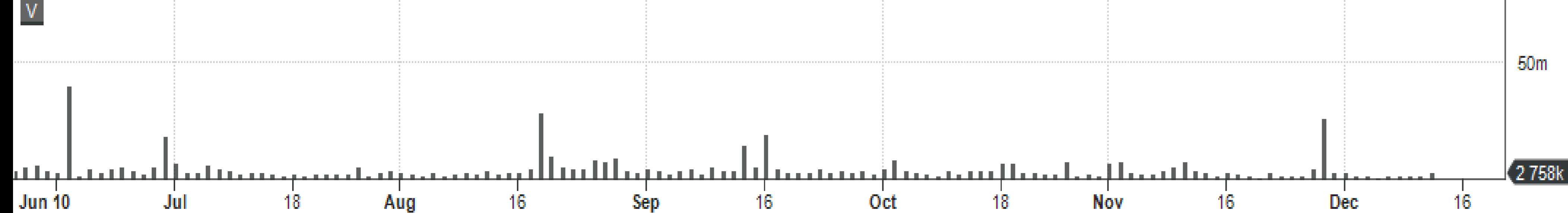
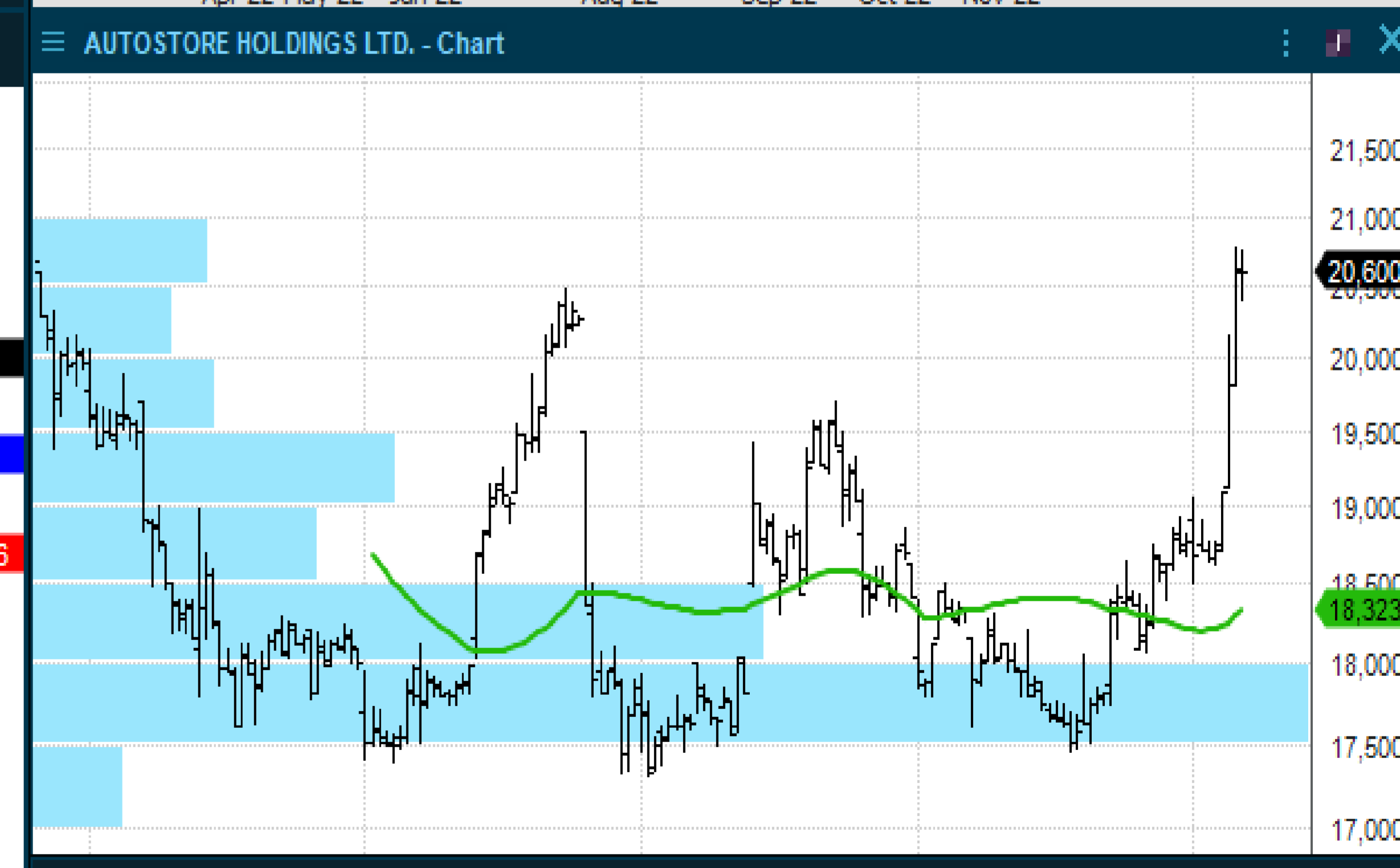
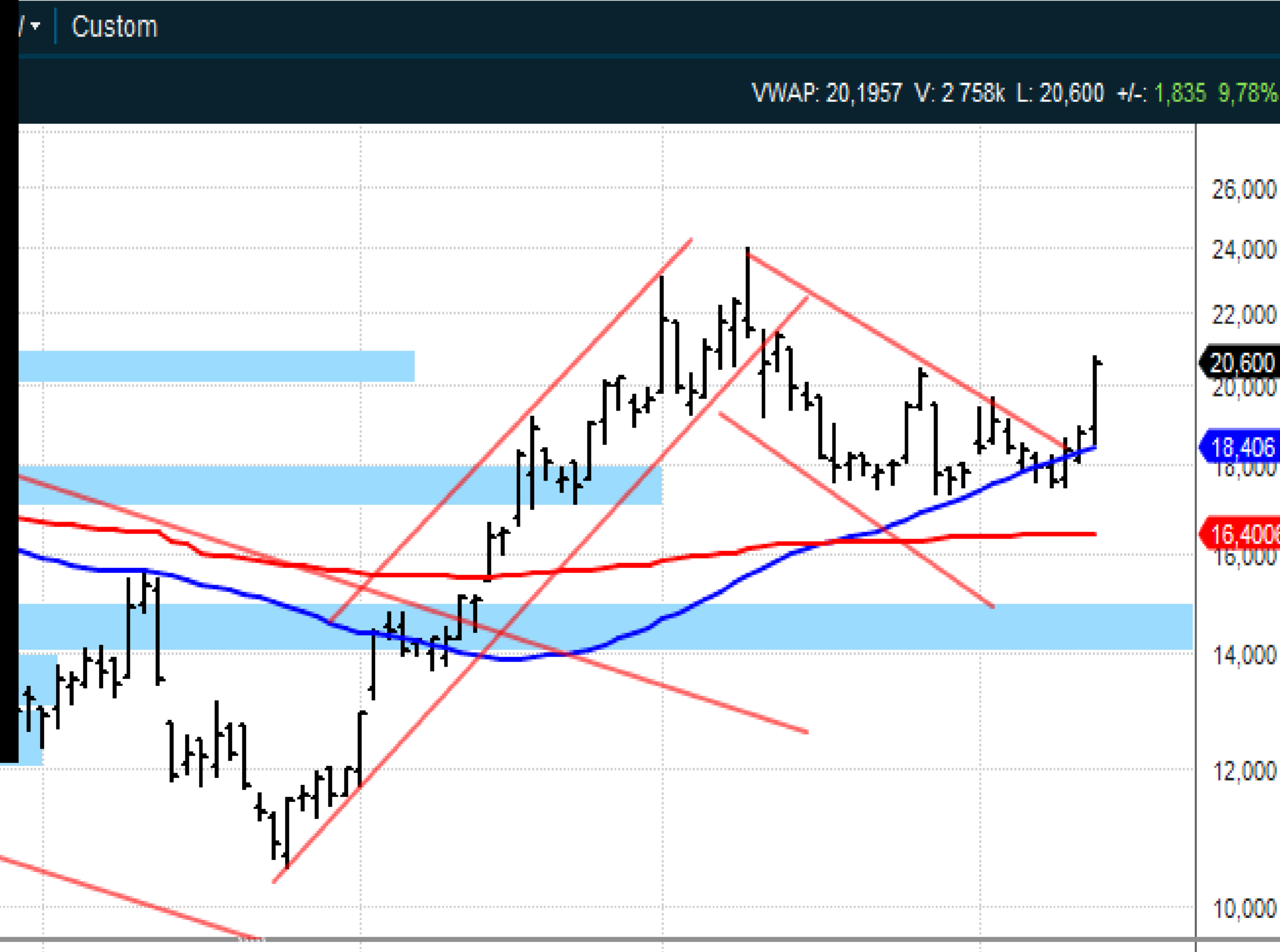

OSLO BØRS - NYKODE

LYTD W

VWAP: 31,0516 V: 1 091k L: 31,680 +/-: 1,780 5,95%

NYKD MA Close 10 PV

| Open | High | Low | Close | Vol | +/- % |
|--------|--------|--------|--------|--------|--------|
| 27,060 | 30,800 | 25,500 | 30,200 | 2 549k | 11,19% |

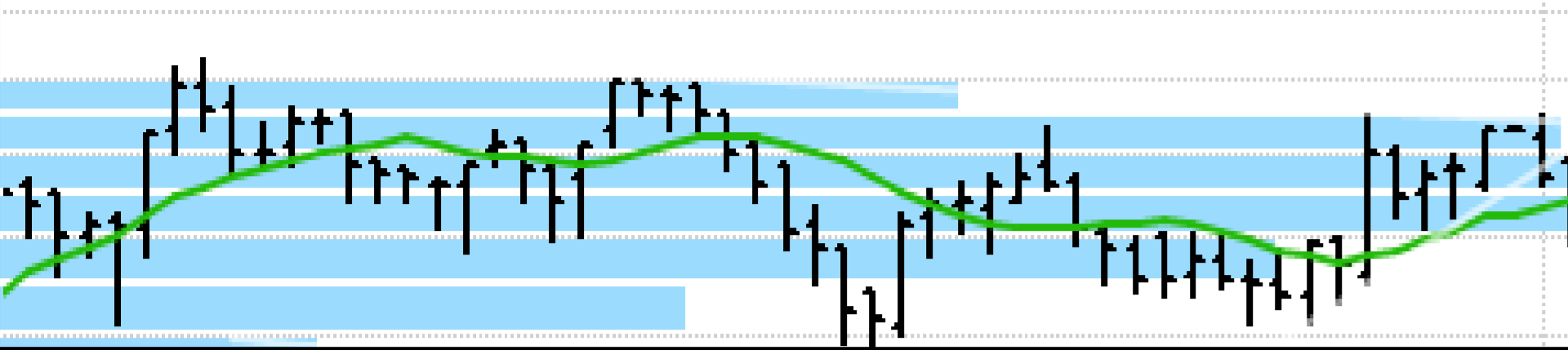

Mange har fått solgt seg ut av Nykode siden bunnen i september. Også her sitter prosentene løst begge veier og risiken er høy i denne aksjen. Kursen har brutt over alle de siste dagstoppene og utløste et nytt kjøpsignal tirsdag ved 31 og kursmålet til dette er 35,60. Sluttet bra, brutt opp og det tekniske ser bra ut for investorer som liker slike momentum case. Stop-loss kreves hvis momentumet stopper. Chartet indikerer at Nykode er en kortsiktig kjøpskandidat.

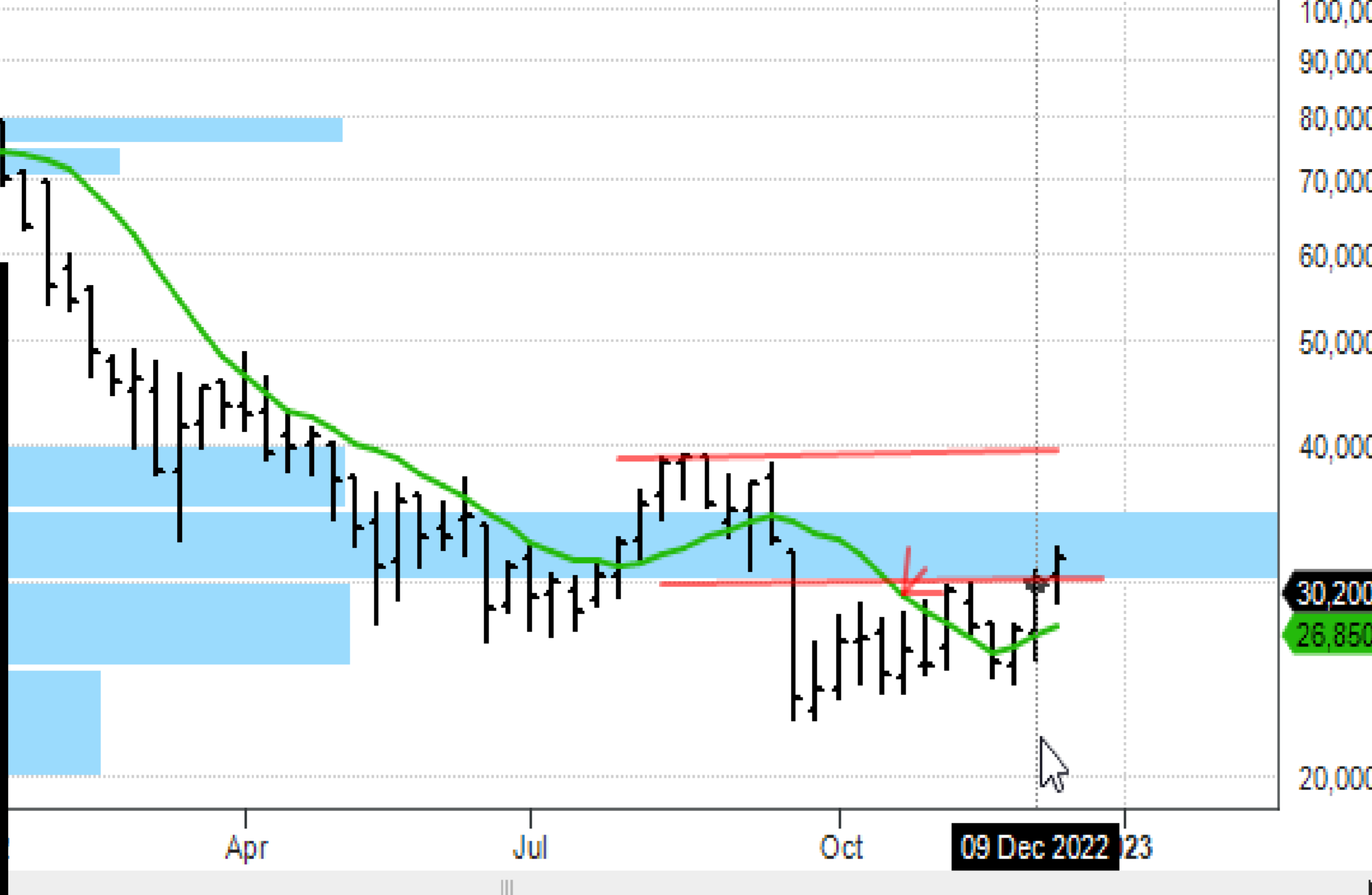

VWAP: 31,0516 V: 1 091k L: 31,680 +/-: 1,780 5,95%

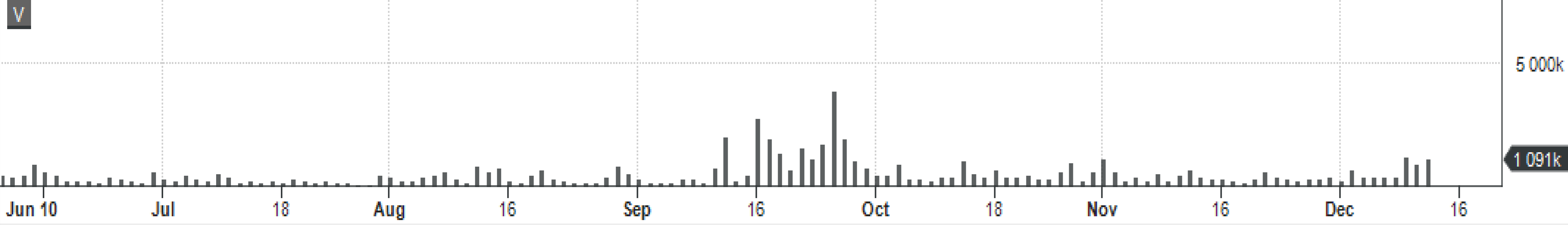
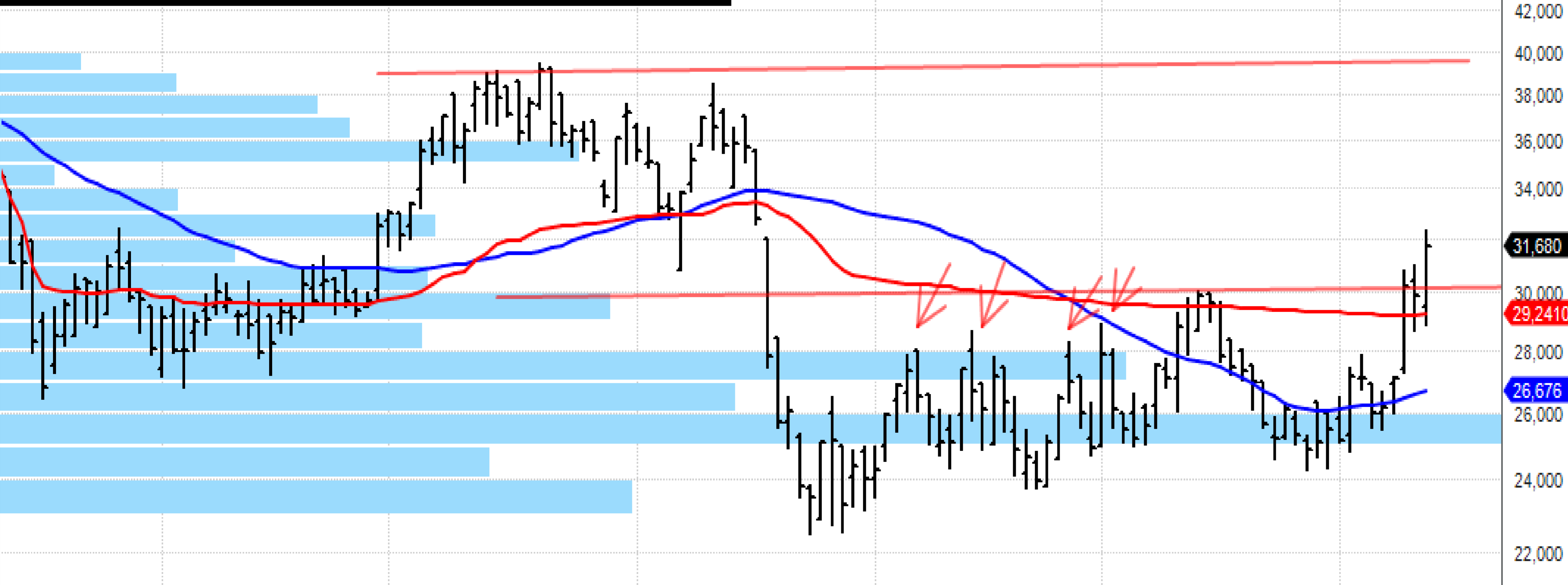

Box size = 1 %

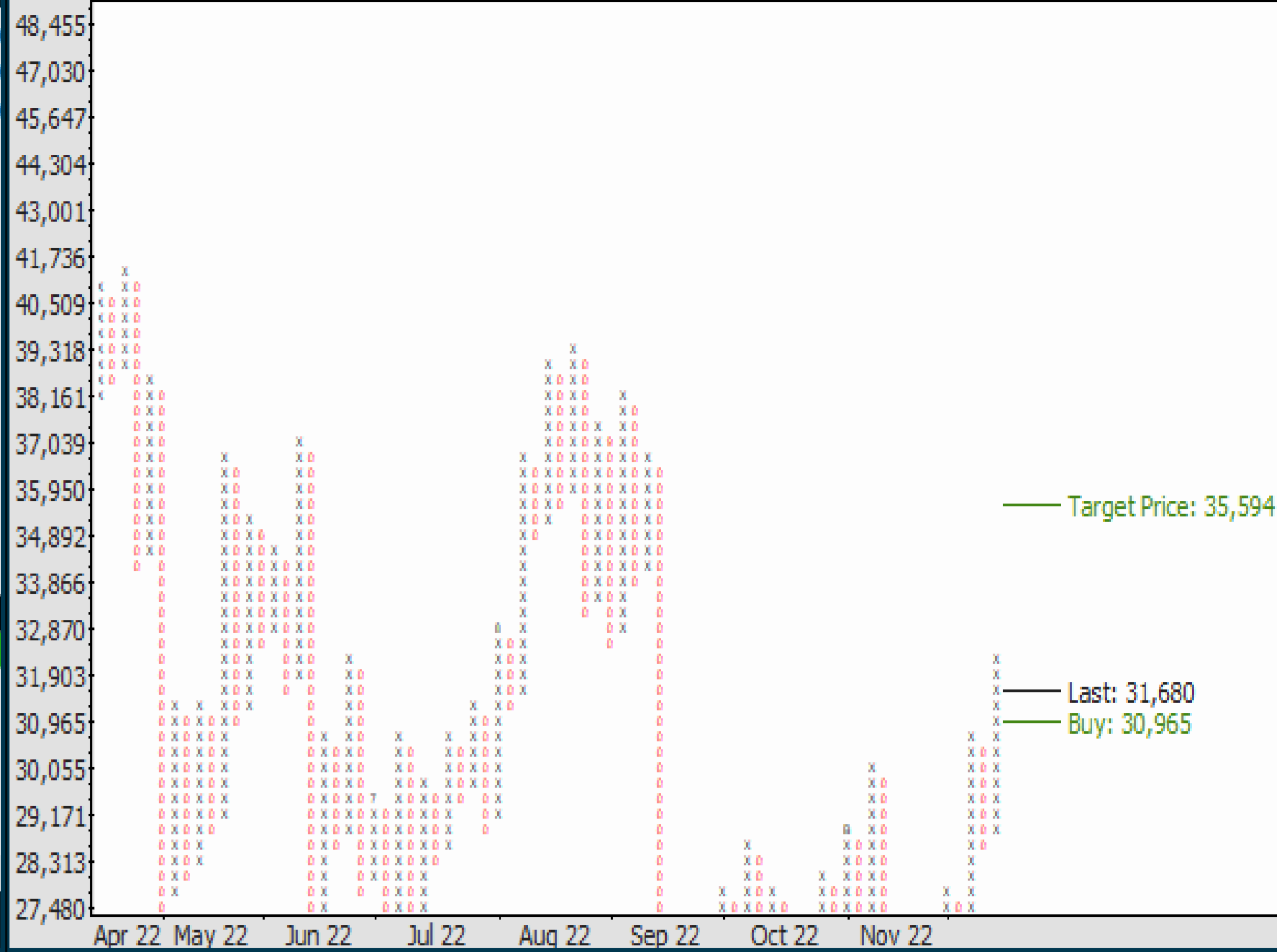

NYKODE THERAPEUTICS ASA - Chart

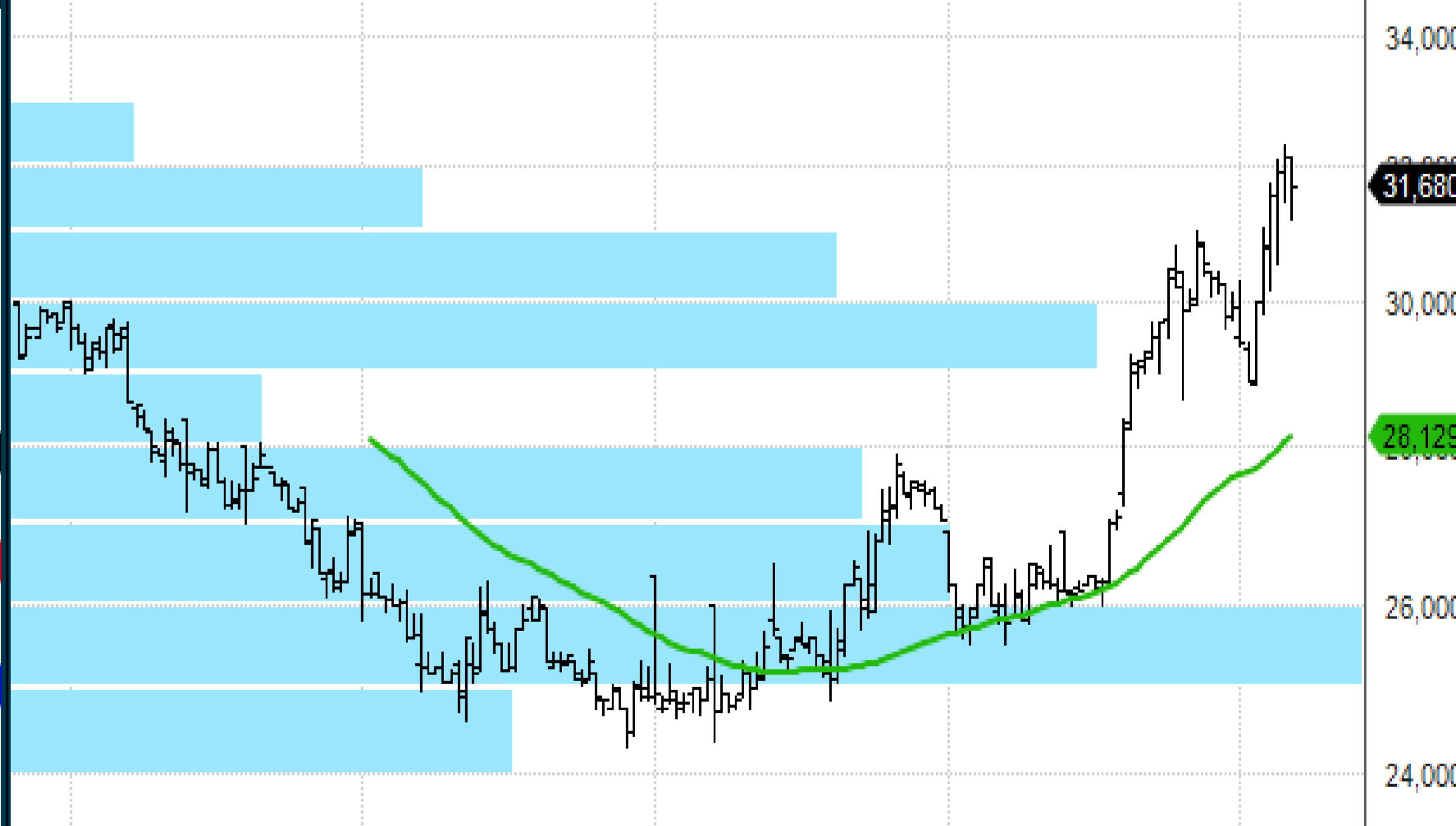

Line type 6M D

VWAP: 31,0516 V: 1 091k L: 31,680 +/-: 1,780 5,95%

RSI Close 14

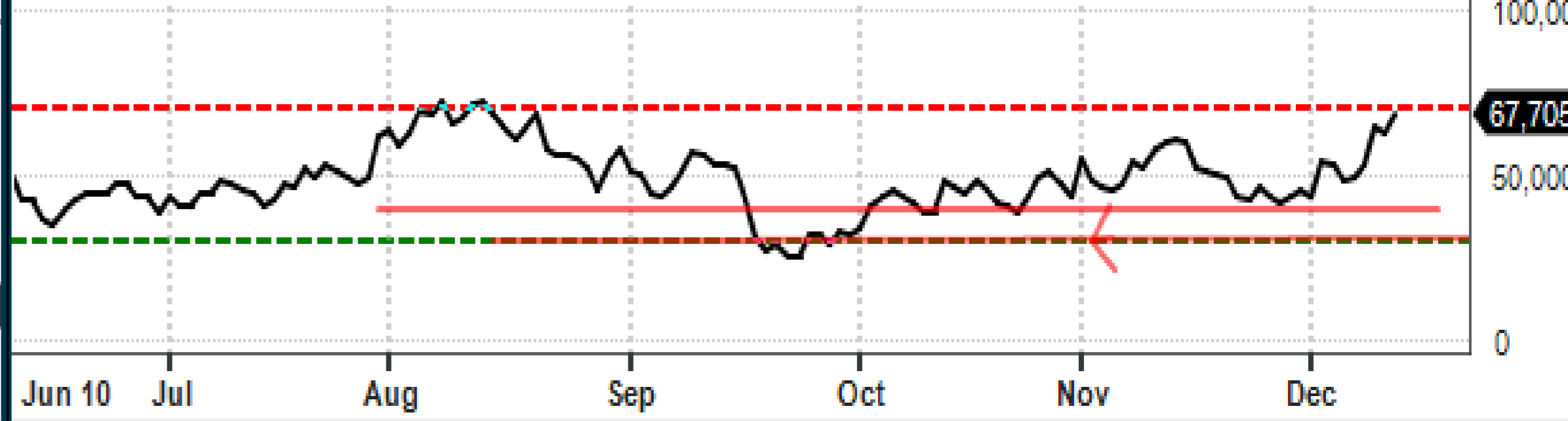

OSLO BØRS - NEL

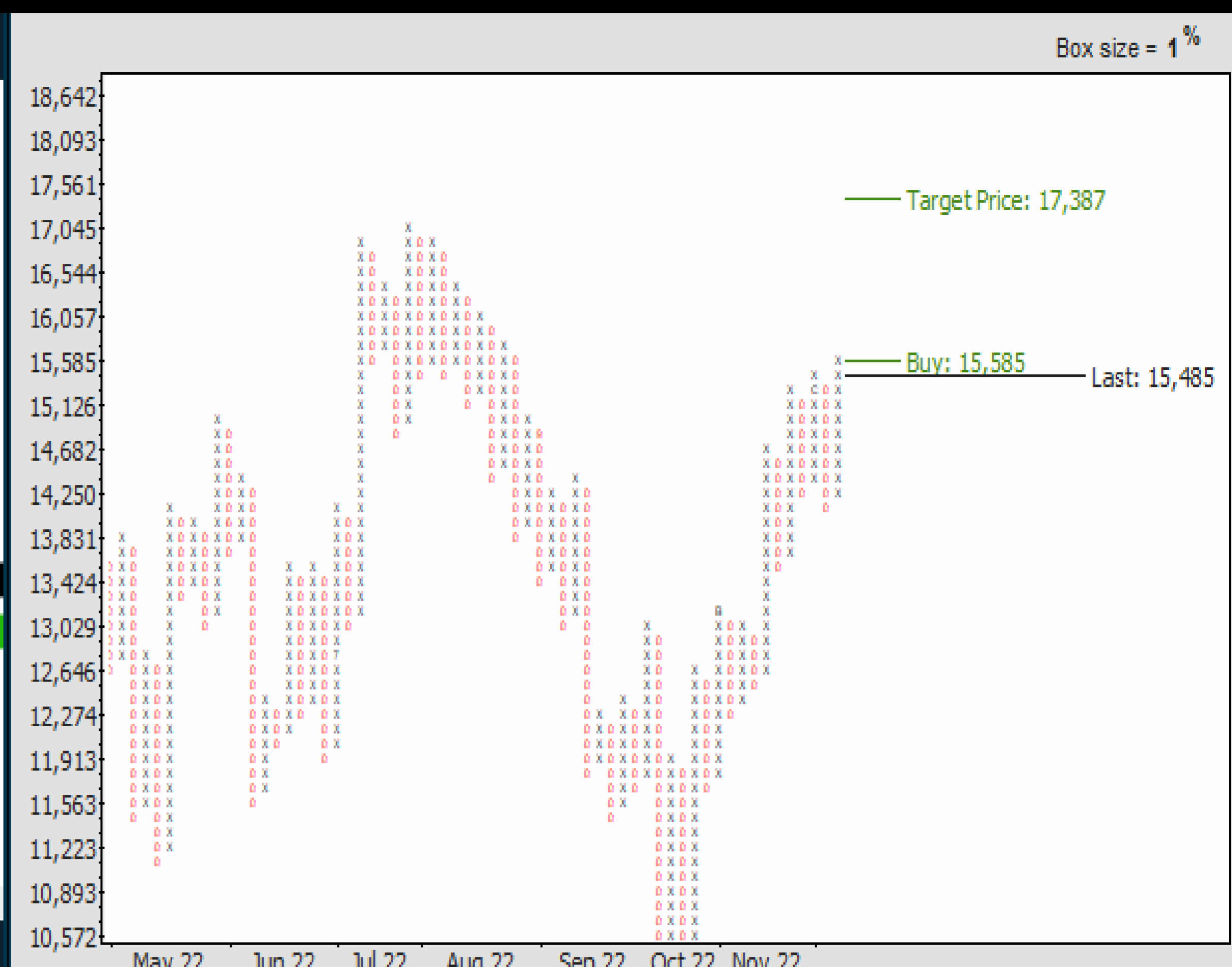
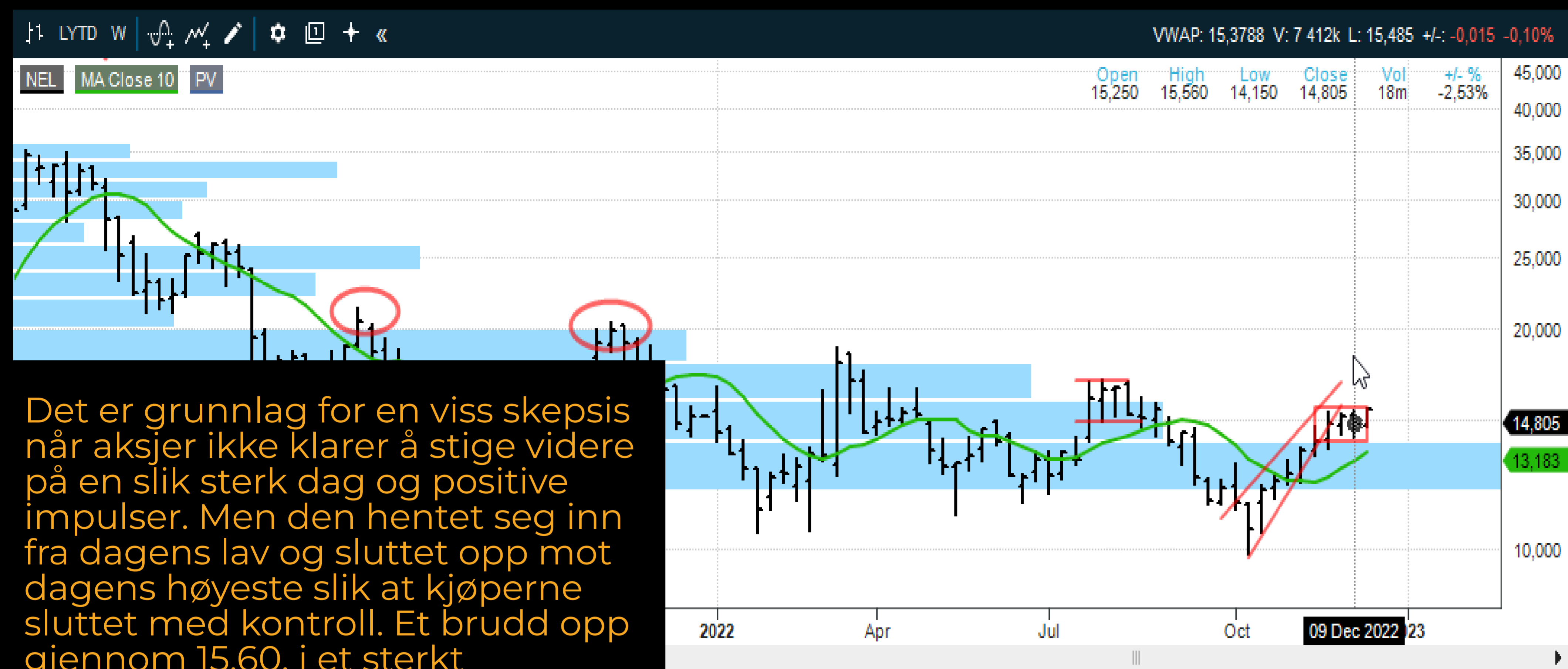

Det er grunnlag for en viss skepsis når aksjer ikke klarer å stige videre på en slik sterk dag og positive impulser. Men den hentet seg inn fra dagens lav og sluttet opp mot dagens høyeste slik at kjøperne sluttet med kontroll. Et brudd opp gjennom 15,60, i et sterkt totalmarked, kan trigge kjøpsignalet og en videre oppgang mot 17,40. Det tekniske tester et brudd opp gjennom nov og des toppene. I et sterkt marked skal NEL mot 17,40 og bryter den opp er den et kortsiktig kjøp. Oppgangen har vedvart lenge slik at det er også risiko for at den er sliten og at mange allerede har fått kjøpt. Se an på åpningen!

