

2022

Onsdag 4. januar



INSIDE OSLO BØRS

Teknisk Aksjeanalyse Rapport

TaktiskInside.com
Promenaden 13,
0682 Oslo

Roger Kristiansen
Roger@taktiskInside.com
+ 47 909 30 865

APPLE - DEN VIKTIGSTE BJELLESAUEN!

Det har vært en meget bra korrelasjon mellom S&P/Nasdaq og Apple og nå leder den an nedgangen!

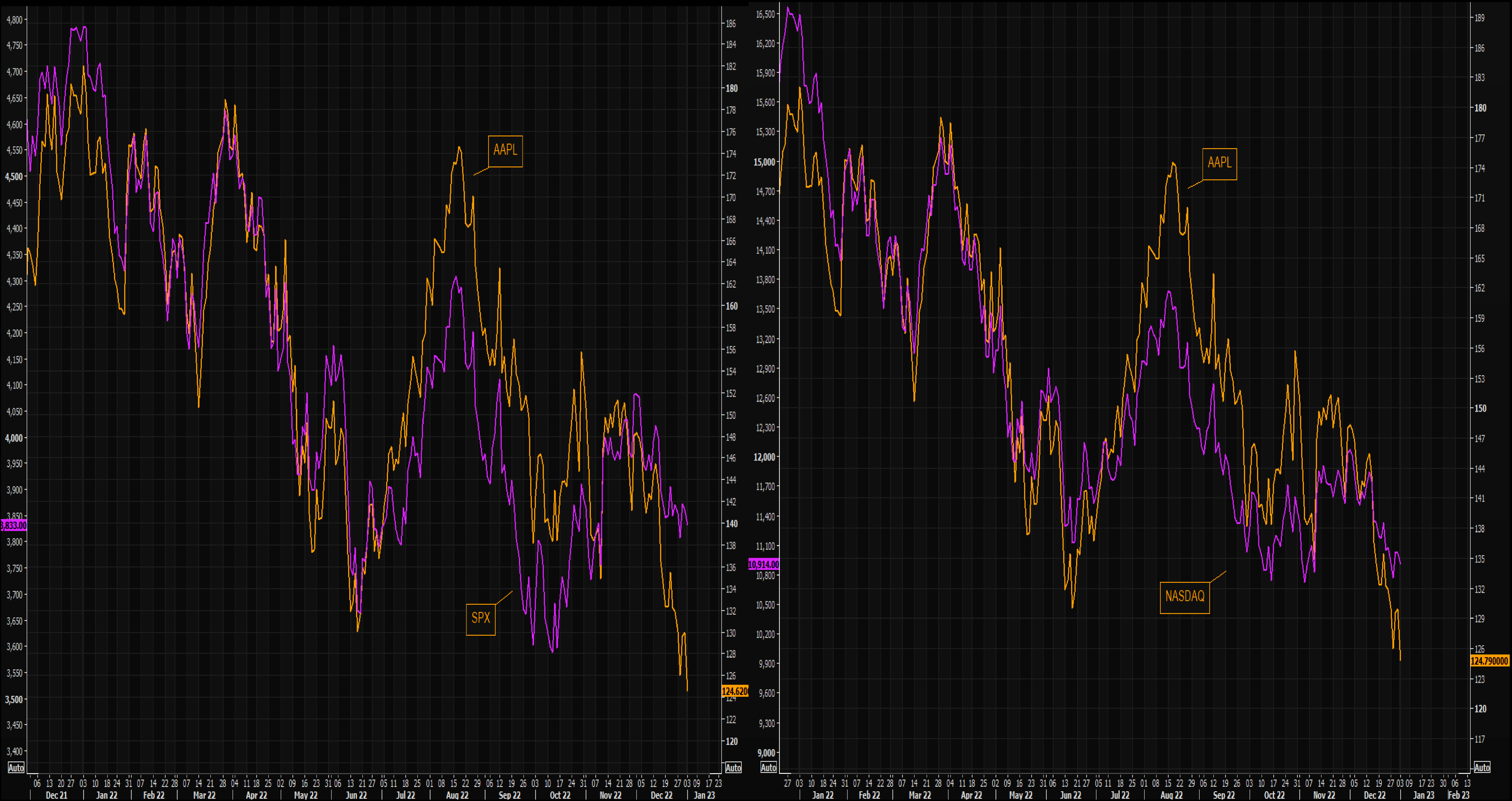

APPLE - DEN VIKTIGSTE BJELLESAUEN!

Man synes kanskje at Tesla har falt betydelig, men ser vi på logaritme chartet så er det lite med underliggende støtte. Det som er problemet med boble aksjer er at de vanligvis skal rykk tilbake til start.... Apple ser ikke så bullish ut den heller.... Det er MANGE som har Apple i porteføljen og trigges det stop-losser kan det gå raskt.



APPLE - DEMARK SALGSSIGNAL = SALGSPRESS!

Apple har fått et Demark setup 9, hvilket betyr at den falt 9 dager under close 4 dager før. Et konstant salgspres. Det ser ut som Apple har startet Demark Countdown som betyr at den skal få et nytt salgspres som går over minimum 13 dager. Medfører dette riktighet at Apple skal videre ned vil dette bekrefte et salgssignal under 3764 for S&P. Risken har økt for S&P med slike charts blant bjellesauene.



Demark setup 9

TESLA - DET SER IKKE BRA UT!

ARKK etf har samlet noen av de mest spekulative og boblene i dette markedet. ARKK boblen har falt under startpunktet. Skal Tesla gjøre det samme?



S&P 500 - 120 MIN - KONTRA TREND REKYL PÅ GANG?

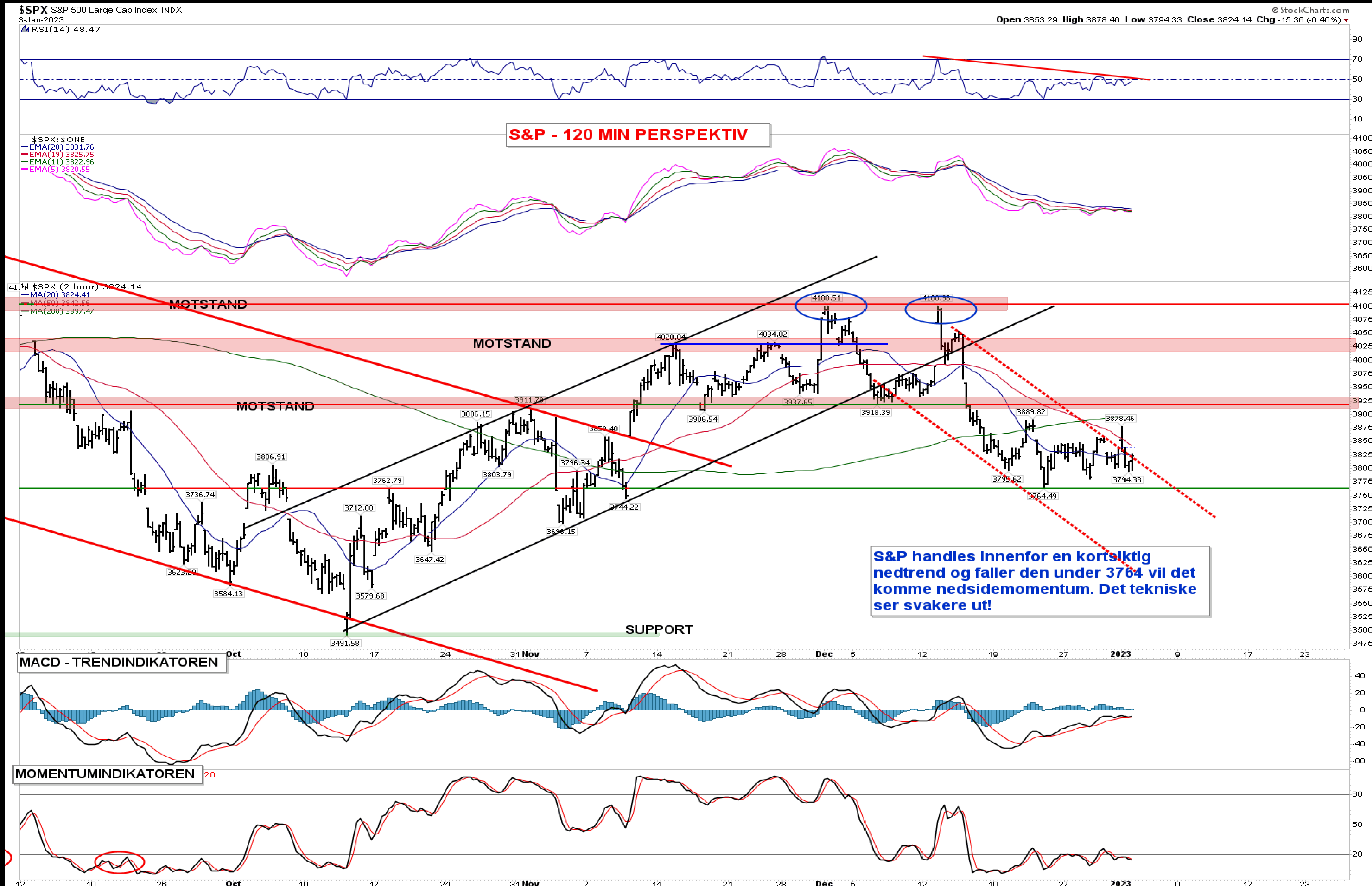

S&P 500 - 60 MIN - INGEN NYE SIGNALER!



S&P 500- 15 MIN - INGEN NYE SIGNALER ETTER TORSDAG!

\$SPX S&P 500 Large Cap Index INDX

3-Jan-2023

RSI(14) 56.38

© StockCharts.com

UTVIKLINGEN SISTE 15 DAGER - 15 MIN CHART

Open 3853.29 High 3878.46 Low 3794.33 Close 3824.12 Chg -15.38 (-0.40%)



S&P 500- 5 MIN - SISTE UKES UTVIKLING!

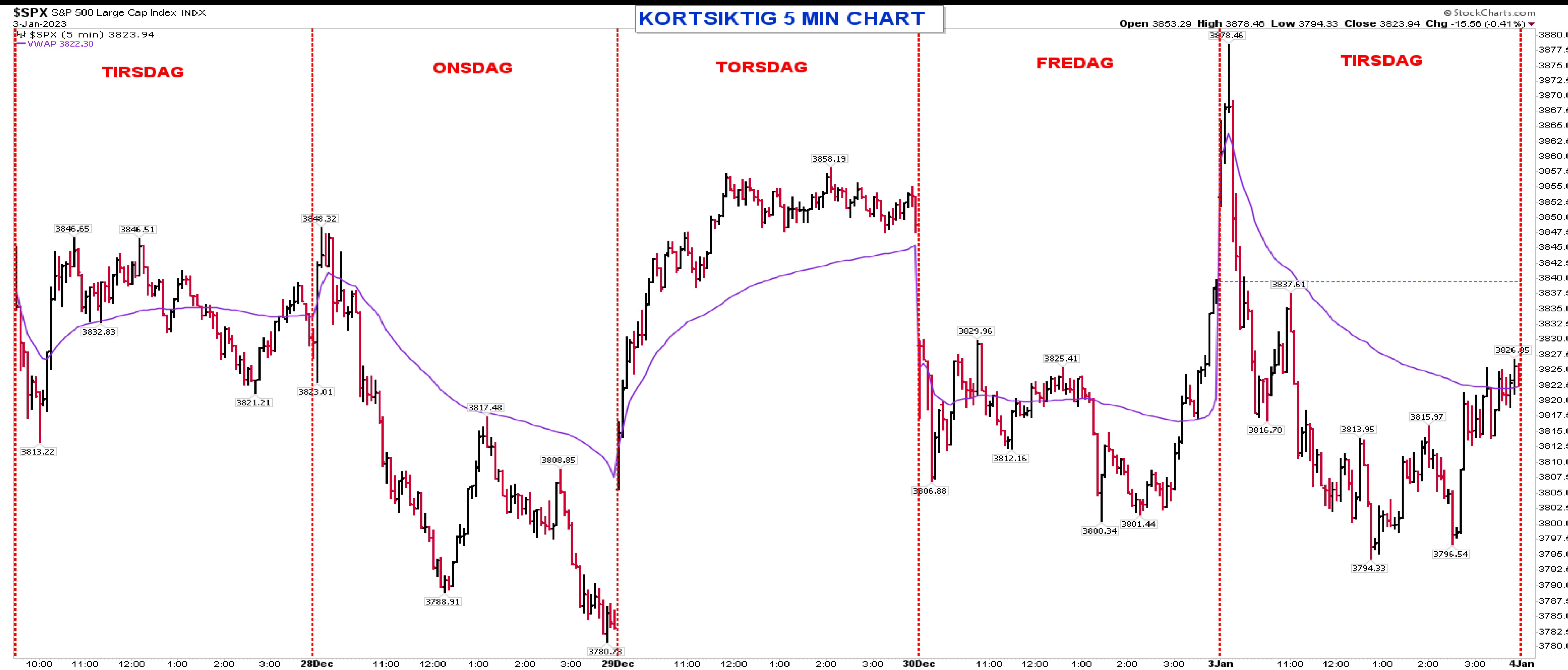

% av aksjer som stiger/faller i S&P sektorene

Consumer Discretionary	41.94%		58.06%
Consumer Staples	53.13%		46.88%
Energies	100%		0%
Financials	44.26%		55.74%
Health Care	50.94%		49.06%
Industrials	43.55%		56.45%
Information Technology	51.56%		48.44%
Materials	29.63%		70.37%
Real Estate	46.88%		53.13%
Communication Services	23.81%		76.19%
Utilities	42.86%		57.14%

XLE ENERGY - STÅR VI OVENFOR BØLGE 3 NED?

XLE Energy Select Sector SPDR Fund NYSE

3-Jan-2023
USO 67.66

USO - WTI OLJE ETF

Open 86.92 High 87.36 Low 83.35 Close 84.31 Volume 23.0M Chg -3.16 (-3.61%)

DAG PERSPEKTIV

WTI / USO - Lavere topper indikerer at selgerne har kontrollen i trenden og det kortsiktige perspektivet.



XLE (Daily) 84.31

XLE ENERGY ETF

Ikke bra med et slikt kraftig nedsidemomentum som skaper en lavere topp. Har XLE startet bolge 3 ned, som vi tok opp i indeksrapporten mandag?

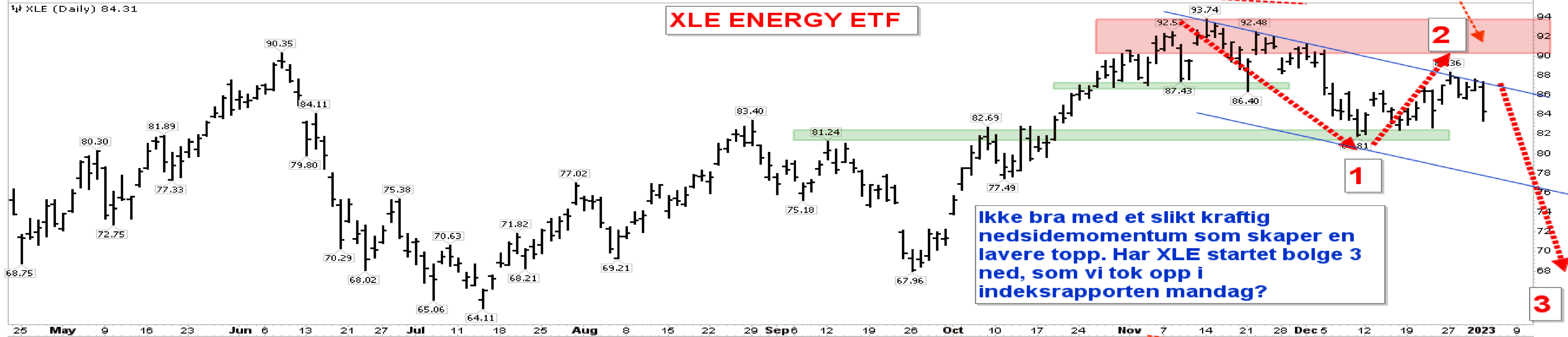

OIH 289.55

OIH OILSERVICE ETF

1 SUPPORT

2 SUPPORT

OIH Oilservice kan ha etablert en ny lavere topp, hvilket gir oss en kortsiktig nedtrend.

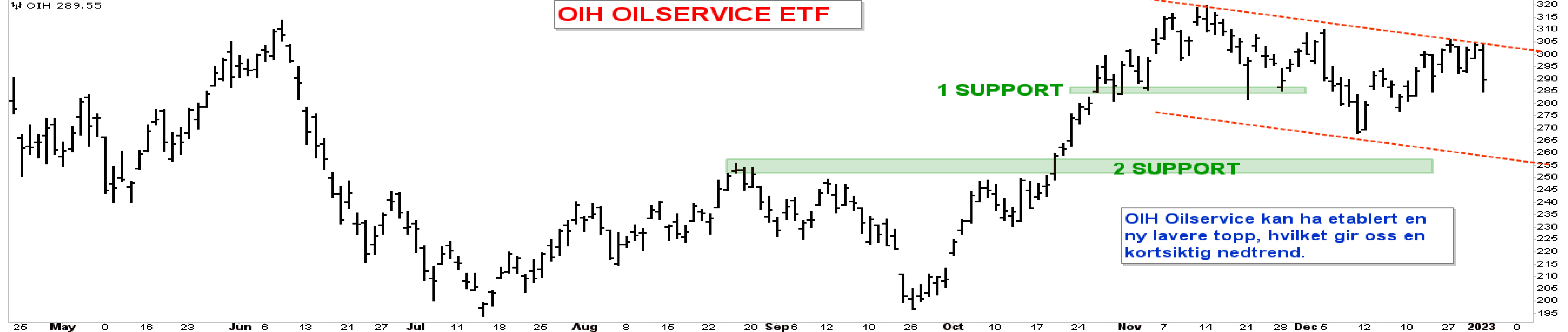

XLE ENERGY / OIH OILSERVICE - 60 MIN

XLE Energy Select Sector SPDR Fund NYSE
3-Jan-2023

USO - WTI OLJE ETF

Open 86.92 High 87.36 Low 83.35 Close 84.35 Volume 22.8M Chg -3.12 (-3.57%)



XLE ENERGY ETF



OIH OILSERVICE ETF



OSLO BØRS

Watchlist - OSLO BIG CAPS

Symbol	N	Last	L +/-%	Turno	RSI14	1M +/-%	+/-% EM	High MT	MA	+
NOD		170,250	4,4%	120m	57	-6,0%	2%	173,45	16E	
MOWI		170,500	3,5%	283m	72	10,0%	3%	170,75	15E	
TOM		169,020	2,8%	67m	44	-14,4%	-1%	169,94	17E	
TEL		94,840	2,4%	204m	61	-0,3%	3%	94,94	94,	
SALM	📦	386,000	2,2%	158m	68	11,6%	2%	391,60	35C	
STB		86,160	1,1%	65m	58	-2,3%	1%	86,36	84,	
NEL	📦	14,230	1,0%	50m	54	-6,3%	1%	14,48	14,	
DNB		197,800	0,9%	371m	76	4,1%	2%	198,55	18E	
ORK		71,340	0,8%	65m	61	2,2%	1%	71,48	69,	
SCATC	📦	79,760	0,2%	21m	49	-8,7%	-1%	82,12	82,	
SCHA		185,100	-0,2%	41m	49	-2,5%	-1%	190,60	181	
YAR		435,600	-0,5%	157m	51	-3,3%	1%	440,80	44E	
GJF		190,100	-0,9%	44m	49	-0,5%	-1%	193,20	19C	
AKER		716,500	-1,7%	26m	44	-5,5%	-1%	736,00	74E	
NHY	📦	71,740	-2,1%	217m	48	-1,0%	-1%	74,12	71,	
BAKKA	📦	593,500	-2,9%	67m	52	8,9%	-2%	619,00	54E	
AKRBP		305,100	-3,0%	356m	47	-6,4%	-1%	321,10	32E	
EQNR	📦	333,800	-5,6%	1 549m	31	-8,9%	-6%	356,35	36E	

Watchlist - 1-oljeselskaper

Symbol	N	Last	L +/-%	Turno	RSI14	1M +/-%	+/-% EM	High MT	MA	+
EQNR	📦	333,8	-5,6%	1 549m	31	-8,9%	-6%	356,35	36E	
AKRBP		305,1	-3,0%	356m	47	-6,4%	-1%	321,10	32E	
VAR		32,8	-4,8%	137m	41	-8,7%	-3%	34,78	34,	
PGS		6,7	-5,0%	103m	58	11,5%	1%	7,30	6,3	
DNO		12,1	-2,2%	59m	52	-1,3%	1%	12,66	12,	
SUBC		112,7	-1,7%	57m	56	0,0%	0%	116,50	10E	
AKSO		37,0	-3,2%	39m	49	0,7%	-1%	38,68	36,	
BORR		49,1	-3,5%	36m	55	2,5%	1%	52,05	47,	
TGS	📦	133,2	-1,5%	35m	53	-2,8%	1%	138,10	13E	
AKER		716,5	-1,7%	26m	44	-5,5%	-1%	736,00	74E	
PEN		27,9	-3,2%	13m	43	-5,8%	-1%	29,22	31,	
OKEA		34,0	-5,3%	12m	39	-9,7%	-3%	36,30	38,	
NOR		386,0	-2,8%	12m	52	-1,4%	-2%	407,50	38E	
BWO		25,3	-2,7%	8 546k	53	-0,6%	1%	26,48	25,	
BWE		26,4	0,3%	5 424k	65	0,6%	5%	26,96	26,	
ODL		25,6	-4,7%	4 852k	52	0,0%	0%	27,40	25,	

Watchlist - rest

Symbol	N	Last	L +/-%	Turno	RSI14	1M +/-%	+/-% EM	High	MA	50
AUTO	📦	20,20	9,4%	52m	64	6,1%	9%	20,		19,0
KAHOT		20,51	4,2%	46m	51	-9,6%	3%	20,		21,8
ADE		66,00	2,4%	44m	48	-0,6%	0%	67,		71,9
NYKD		30,34	5,8%	28m	60	11,7%	4%	30,		27,7
NANOV	📦	1,12	-6,4%	7 980k	46	7,0%	-3%	1,2		1,1
PROT		125,2	-1,4%	6 664k	57	2,0%	1%	130		122,3
VEI		95,00	-0,7%	5 924k	49	-1,1%	-1%	97,		92,1
PEXIP		13,33	0,2%	4 010k	59	-0,2%	1%	13,		11,6
IDEX		0,96	-3,6%	3 847k	41	-23,1%	-7%	1,0		1,0
HEX		28,92	1,8%	3 448k	56	-1,1%	1%	29,		27,5
PHO	📦	109,1	1,8%	3 384k	67	8,9%	2%	111		101,2
MGN		21,15	-0,7%	3 360k	44	-8,2%	-1%	21,		22,2
RANA		50,30	-0,8%	2 975k	71	12,9%	2%	51,		44,6
SATS		9,38	2,0%	2 360k	66	16,4%	7%	9,9		7,9
CLOUD		12,30	0,5%	2 268k	43	-9,6%	-2%	12,		13,1
KID		69,30	-2,5%	2 225k	47	-1,0%	-1%	73,		71,5
B2H		7,67	-3,0%	1 822k	39	-11,0%	-3%	8,2		8,1
OTOVO		19,76	0,2%	1 678k	50	-4,1%	0%	20,		20,2
XXL		3,86	-1,8%	1 283k	41	-13,1%	-4%	4,0		4,3
AZT		73,95	0,7%	1 186k	58	7,0%	1%	75,		69,3
DLTX	📦	3,43	-4,5%	875k	42	-17,5%	-4%	3,7		4,0
AKBM		38,70	-1,9%	664k	51	2,7%	2%	39,		37,3
NEXT	📦	4,45	0,5%	82 179	39	-1,7%	-1%	4,5		4,4

Euronext Oslo, Equities/ETFs/Indices [OSS] - List, over...

Symbol	N	Last	L +/-%	Turno	RSI14	1M +/-%	+/-% EMA10	High
TOM		169,02	2,8%	67m	44	-14,4%	-1%	169,94
NEL	📦	14,23	1,0%	50m	54	-6,3%	1%	14,48
RECSI		14,06	-2,1%	48m	38	-13,4%	-3%	14,48
ACC	📦	13,11	8,1%	44m	72	13,7%	10%	13,11
SCATC	📦	79,76	0,2%	21m	49	-8,7%	-1%	82,12
AKH		14,42	5,3%	13m	64	5,6%	6%	14,42
ZAP		21,63	0,6%	7 319k	39	-28,1%	-2%	21,63
QFUEL		6,10	0,7%	7 009k	58	-4,5%	9%	6,10
HPUR		20,90	-6,6%	4 336k	41	-19,1%	-6%	20,90
EFUEL	📦	40,00	1,5%	2 825k	46	-11,1%	2%	40,00
BCS		11,00	0,2%	2 588k	49	-4,8%	2%	11,00
HYPRO		29,05	-5,2%	1 968k	40	-15,6%	-4%	29,05
VOW		18,54	1,5%	1 473k	57	-1,1%	2%	18,54
SAGA		1,75	0,8%	1 171k	41	-5,9%	0%	1,75
VGM		2,30	-3,0%	15 693	42	-12,4%	-1%	2,30

Watchlist - 1-fisk

Symbol	N	Last	L +/-%	Turno	RSI14	1M +/-%	+/-% EM	High MT	MA	+
MOWI		170,50	3,5%	283m	72	10,0%	3%	170,75	15E	
SALM	📦	386,00	2,2%	158m	68	11,6%	2%	391,60	35C	
BAKKA	📦	593,50	-2,9%	67m	52	8,9%	-2%	619,00	54E	
LSG		55,80	2,7%	39m	71	14,8%	2%	56,35	49,	
AUSS		91,90	4,6%	28m	76	13,1%	4%	92,35	81,	
GSF		77,65	0,3%	22m	63	14,0%	1%	79,20	71,	
SALME		8,22	-1,0%	3 294k	46	-1,4%	-1%	8,40	8,5	

Watchlist - FLYSEKTOR, oversikt sektor

Symbol	N	Last	L +/-%	Turr	RSI14	1M +/-%	+/-% EM	High	MA50	S Cg	+
NAS		7,77	0,67%	34m	47	-12,	-1%	8,05	8,414	7 22	
SAS*		0,51	2,36%	12m	42	-13,	3%	0,54	0,5998	3 69	
FLYR		0,01	-3,57%	2 78	16	-14,	-6%	0,00	0,0618	138	
NORSE		1,99	-0,40%	1 33	29	-20,	-3%	2,10	3,202	411	

Watchlist - 1-shipping

Symbol	N	Last	L +/-%	Turno	RSI14	1M +/-%	+/-% EM	High MT	MA	+
FRO	📦	117,40	-4,6%	94m	38	-11,7%	-4%	124,10	13E	
GOGL		84,70	-4,6%	58m	43	6,6%	-3%	89,18	88,	
HAFNI		50,20	-4,0%	54m	40	-4,4%	-3%	53,30	54,	
SOFF		35,90	-3,6%	40m	63	14,9%	4%	38,50	29,	
2020		92,30	-5,5%	29m	52	11,2%	0%	98,40	85,	
MPCC		16,42	-1,7%	28m	39	-8,7%	-2%	16,98	17,	
FLNG		316,80	-3,0%	21m	38	-10,8%	-4%	330,80	34E	
BWLPG		72,55	-5,0%	19m	30	-17,0%	-7%	77,50	85,	
WAWI		96,40	-3,1%	12m	53	9,7%	-2%	101,10	91,	
BELCO		14,56	-2,5%	6 852k	51	9,0%	0%	15,08	14,	
HUNT		2,36	-0,6%	5 893k	71	6,8%	3%	2,42	2,2	
SIOFF		12,98	-1,7%	4 540k	61	3,2%	2%	13,96	12,	
ALNG		7,92	-2,2%	4 116k	43	-10,0%	-2%	8,23	7,9	

Watchlist - INDUSTRI / SYKLISK, oversikt sektor

Symbol	N	Last	L +/-%	Tt	RSI14	1M +/-%	+/-% EM	High	MA50	+
NHY	📦	71,740	-2,10%	217	48	-1,0	-1%	74,1	71,215	
KOG		416,800	-0,38%	64m	65	2,7%	0%	422,395	472	
ELK		35,220	-1,73%	15m	47	-0,5	-1%	36,2	35,284	
NSKOG		67,850	-1,52%	10m	58	13,7	2%	69,2	63,053	
KOA		2,630	1,08%	9 91	70	0,8%	4%	2,67	2,568	

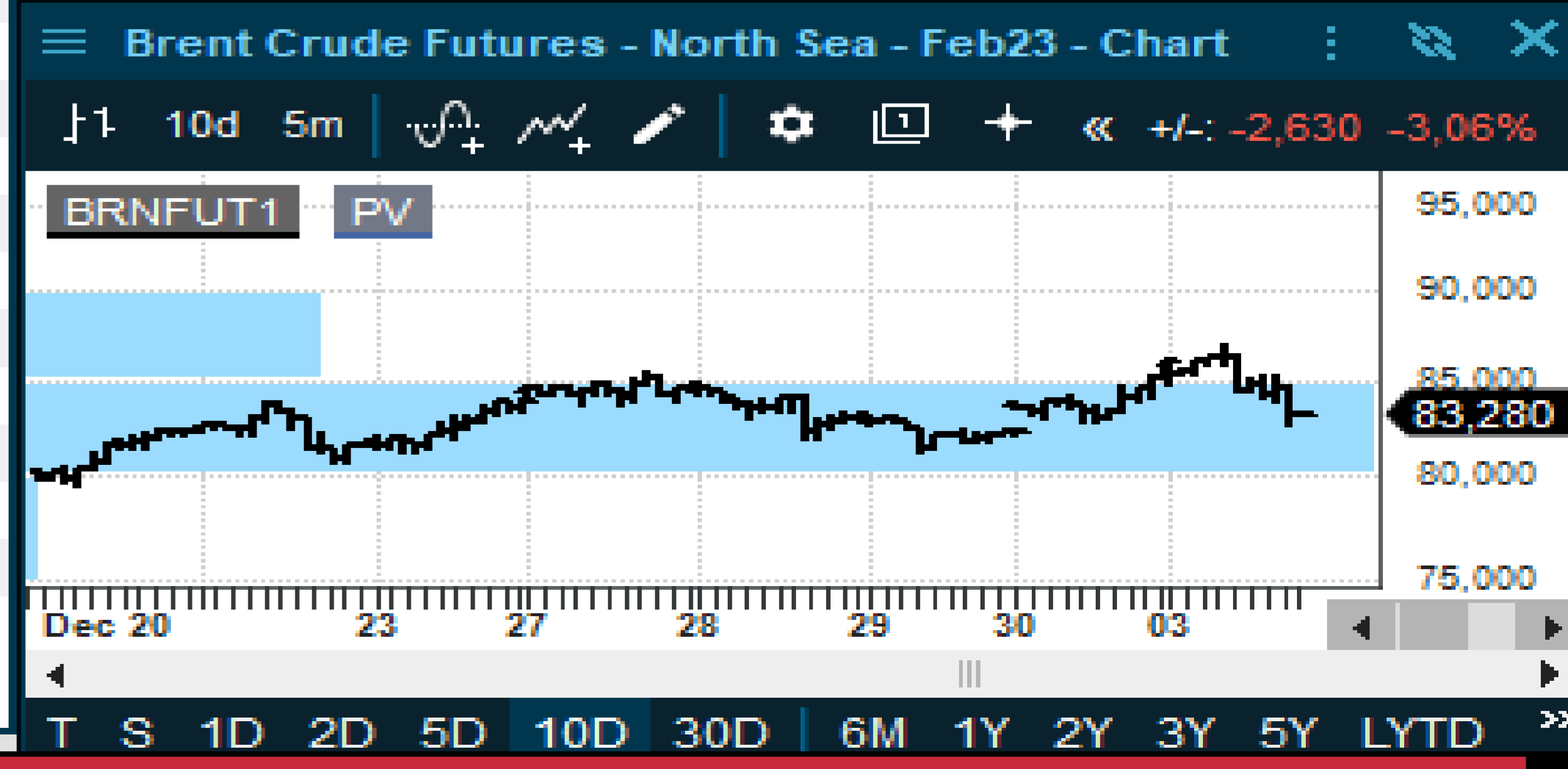
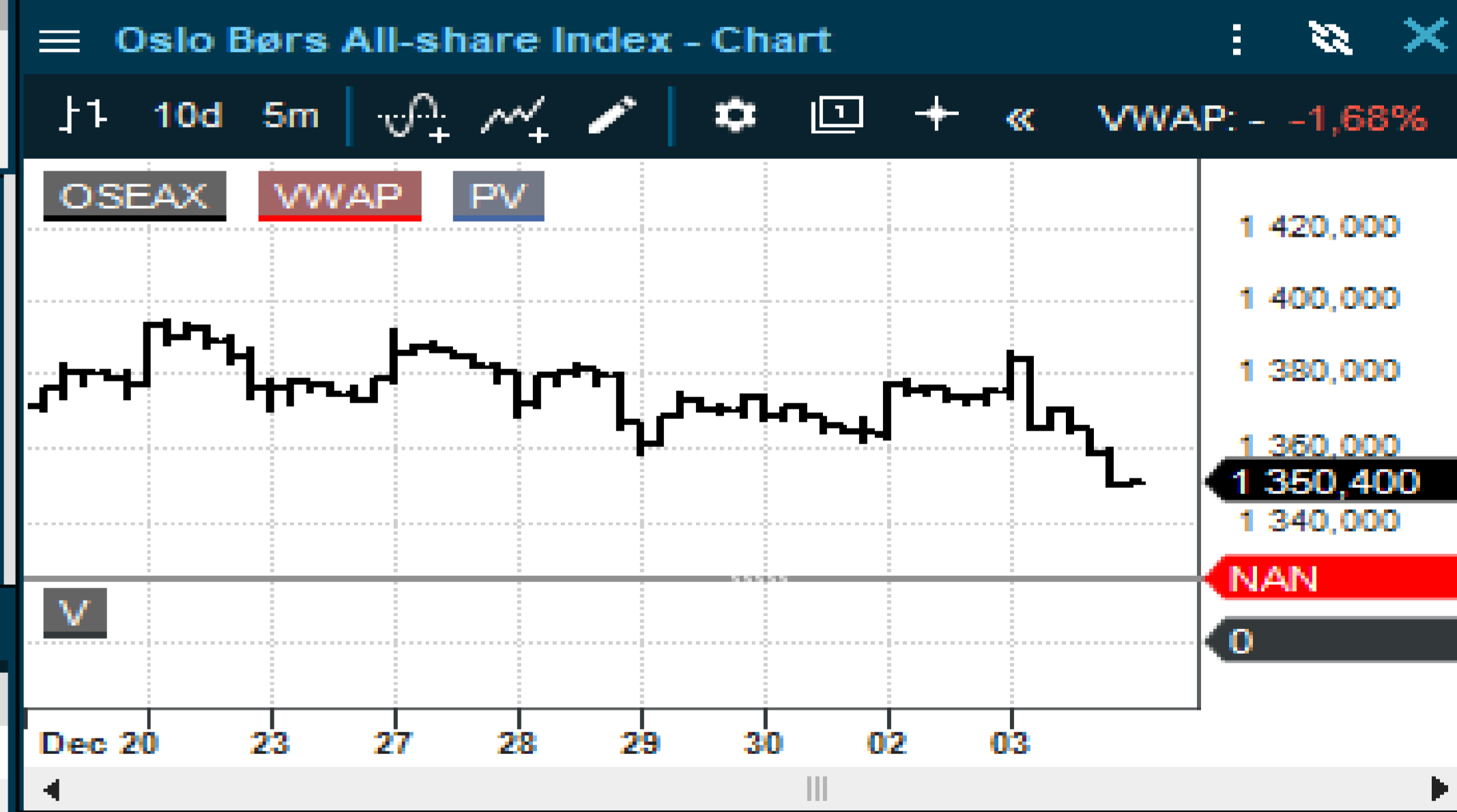

NORDIC SEMICONDUCTORS

NORDIC SEMICONDUCTOR - Chart

LYTD W

VWAP: 170,3401 V: 703k L: 170,250 +/-: 7,100 4,35%



NORDIC SEMICONDUCTOR [OSS] - Historical Point & Figure

Box size = 1%

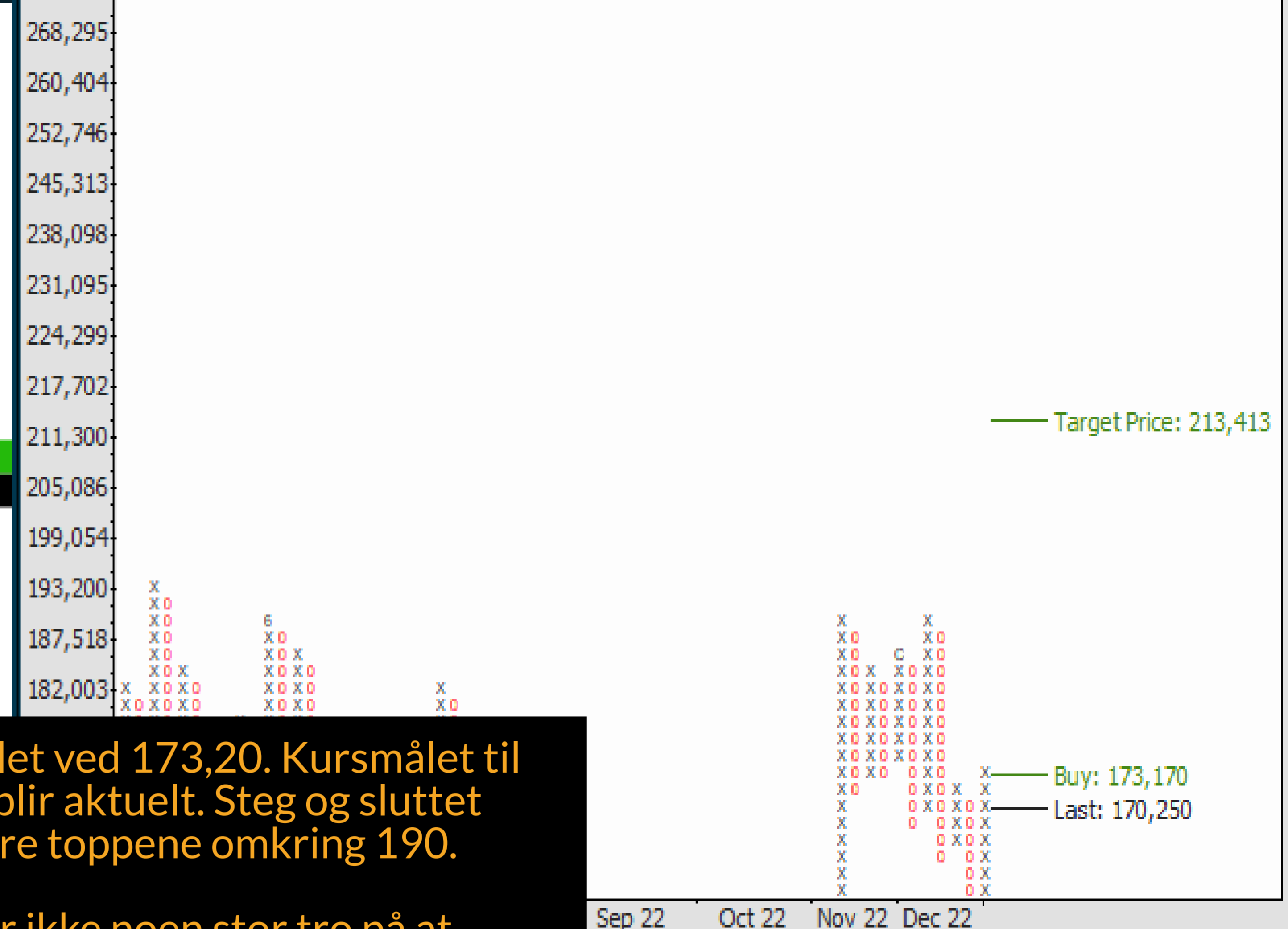

Det kom inn momentum i Nordic Semiconductor på tirsdag og den flørter med kjøpssignalet ved 173,20. Kursmålet til dette er opp til 213, men formasjonen inneholder flere motstandsområder før kursmålet blir aktuelt. Steg og sluttet over 50 dager på tirsdag og det er et positivt signal. Syretesten kommer ved 180 eller de tre toppene omkring 190.

Er usikker på det tekniske bildet til Semiconductor indeksen, var ned 1 % tirsdag og jeg har ikke noen stor tro på at NOD vil klare å bryte langt opp uten støtte fra sektoren. Det ligger ikke akkurat an til et brudd opp for sektoren. Oppsummeringsmessig er jeg derfor usikker på om kjøpssignalet til NOD vil bli bekreftet og at oppsiden er så stor som signalet indikerer. Det er risiko for at tirsdag kan gi en ny og lavere topp.

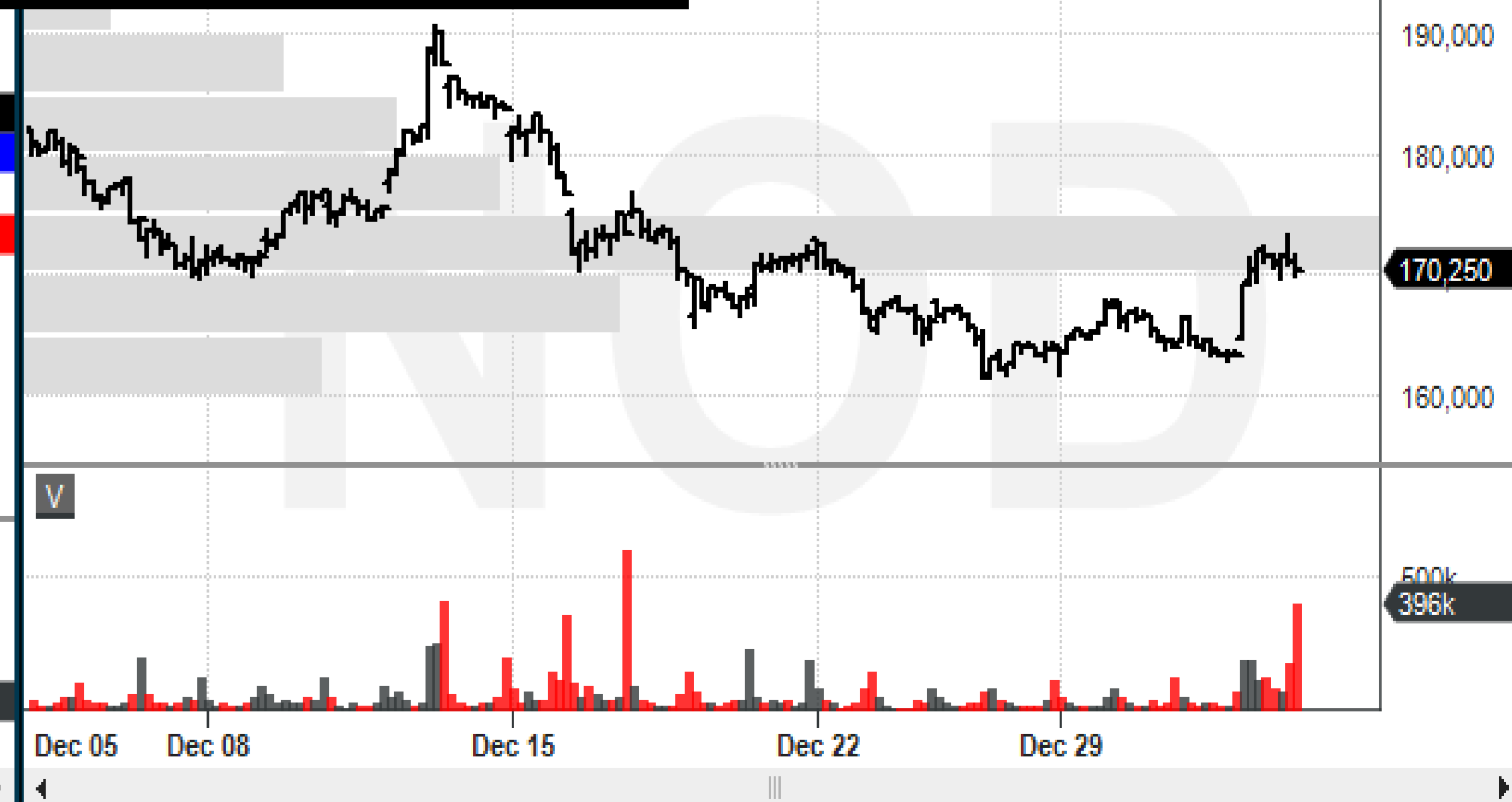

MOWI

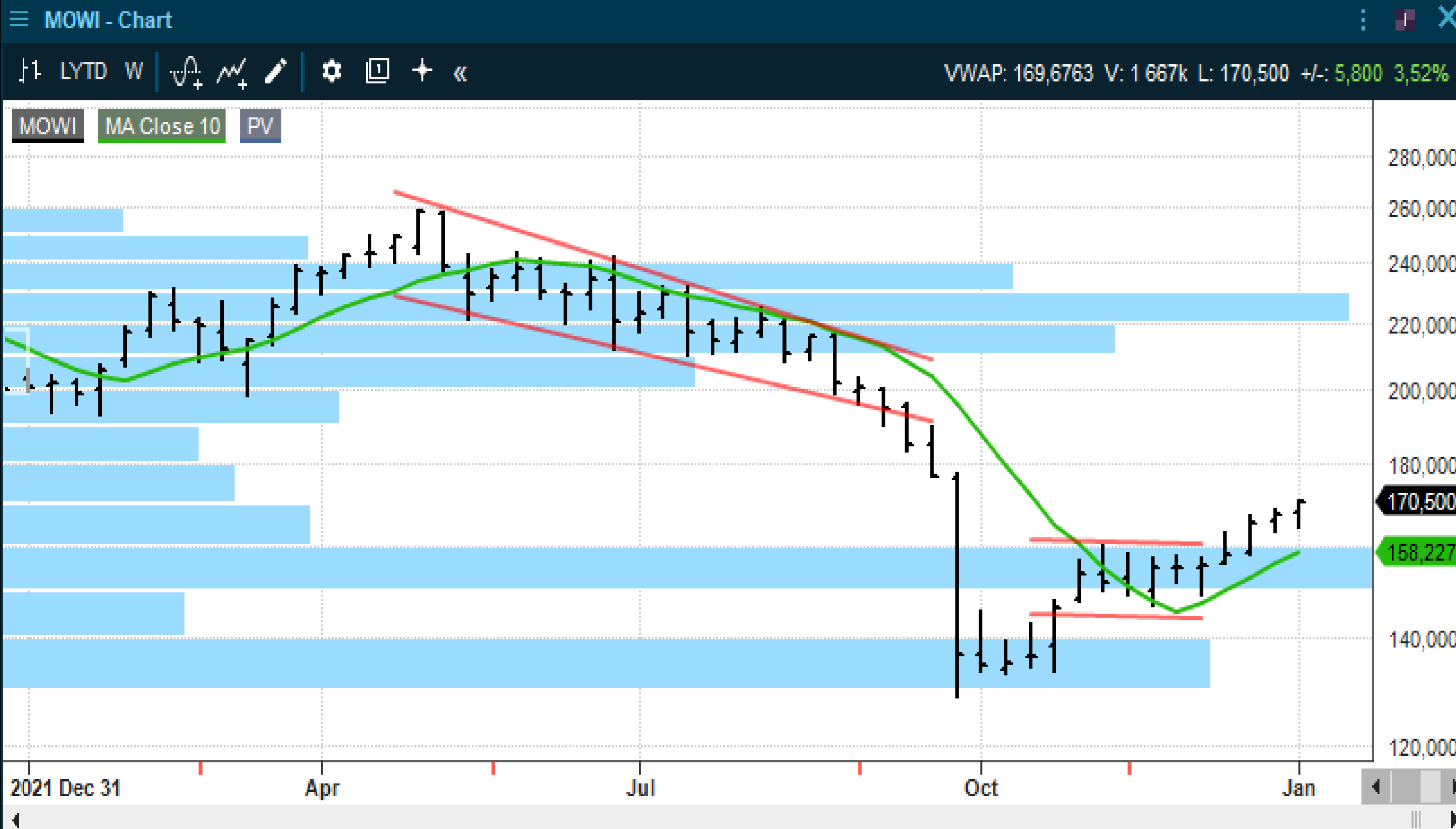

Mowi jekker seg oppover og nærmer seg det opprinnelige kursmålet på 174. Utløser et supplerende kjøpsignal ved 169,75, hvor kursmålet kun er opp til 176,65. Ta gevinster skulle kursen komme opp mot kursmålet.

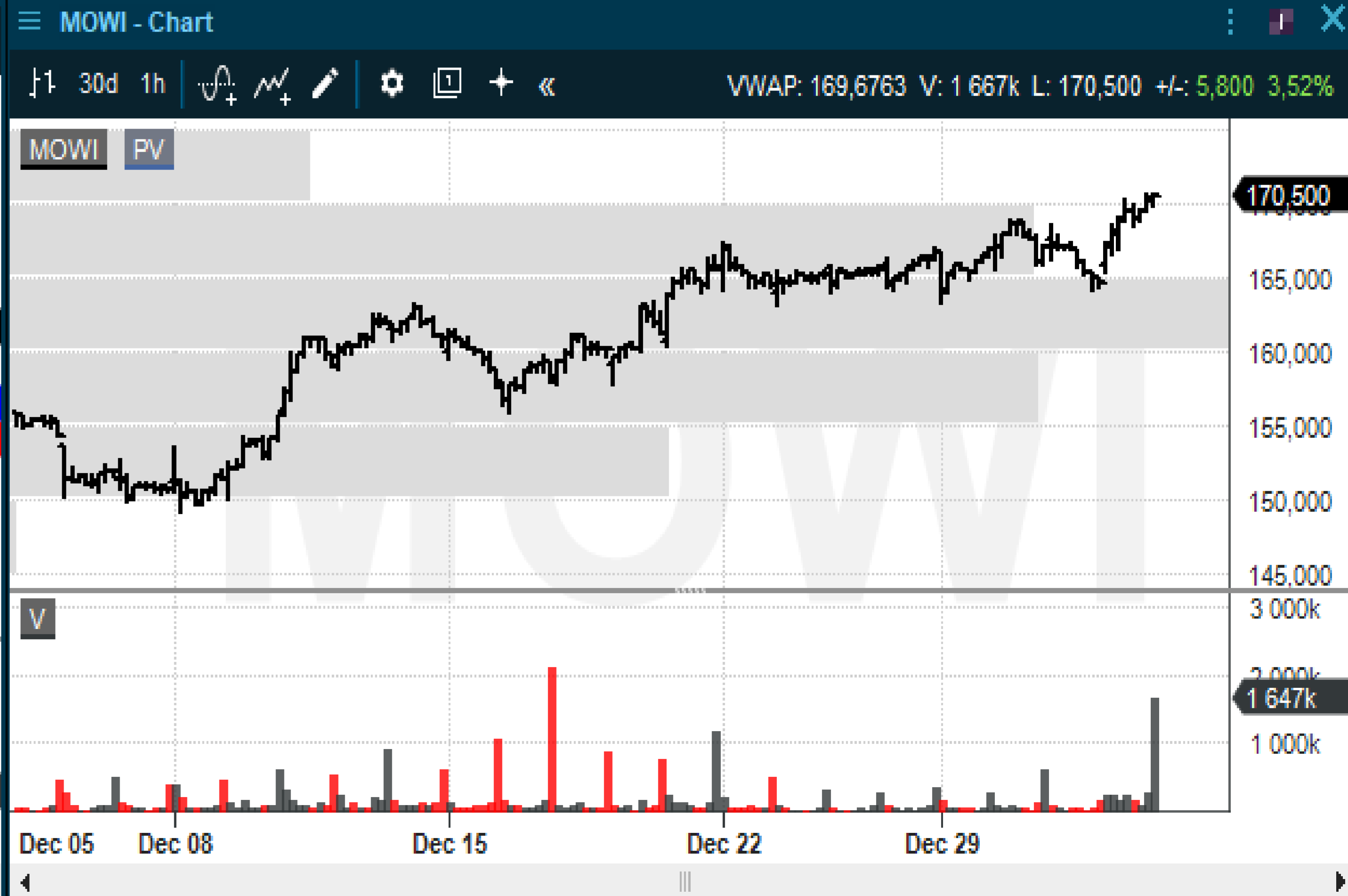

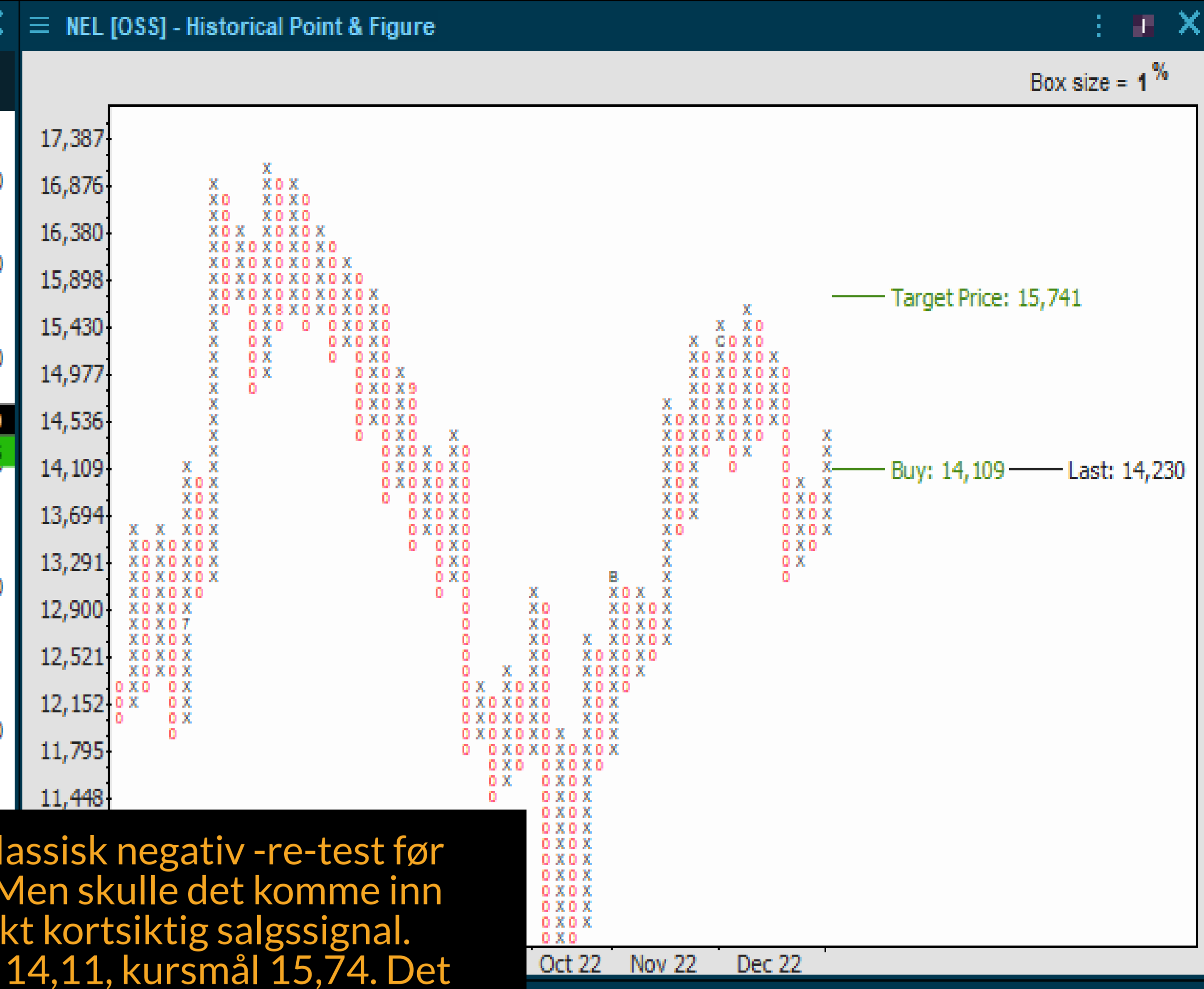
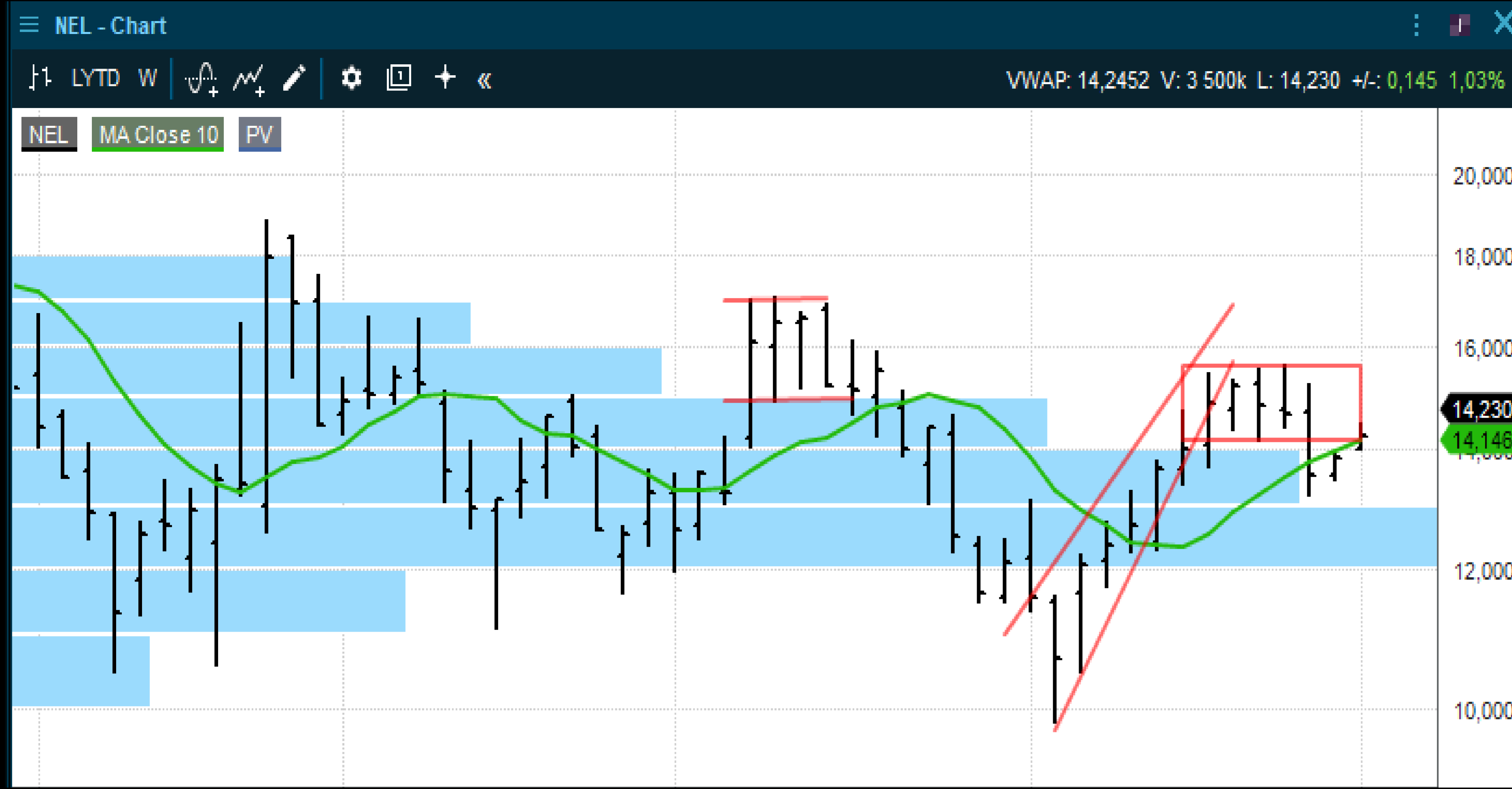

NEL har på lavt momentum trukket opp igjen til nivået den brøt ned fra. Det kan bety en klassisk negativ -re-test før nedtrenden fortsetter. Det at 50 dager fremviser en stigende trend er imidlertid positivt. Men skulle det komme inn et nytt nedsidemomentum som trekker kursen tilbake under 13,50 og 13 mottar vi et sterkt kortsiktig salgssignal. Det vil også trigge en lavere topp i uke-chartet. Kursen flørter med et nytt kjøpsignal ved 14,11, kursmål 15,74. Det lave momentumet og at volumet er barbert er ikke positive signaler. Avventer et bekreftende signal for retningen.

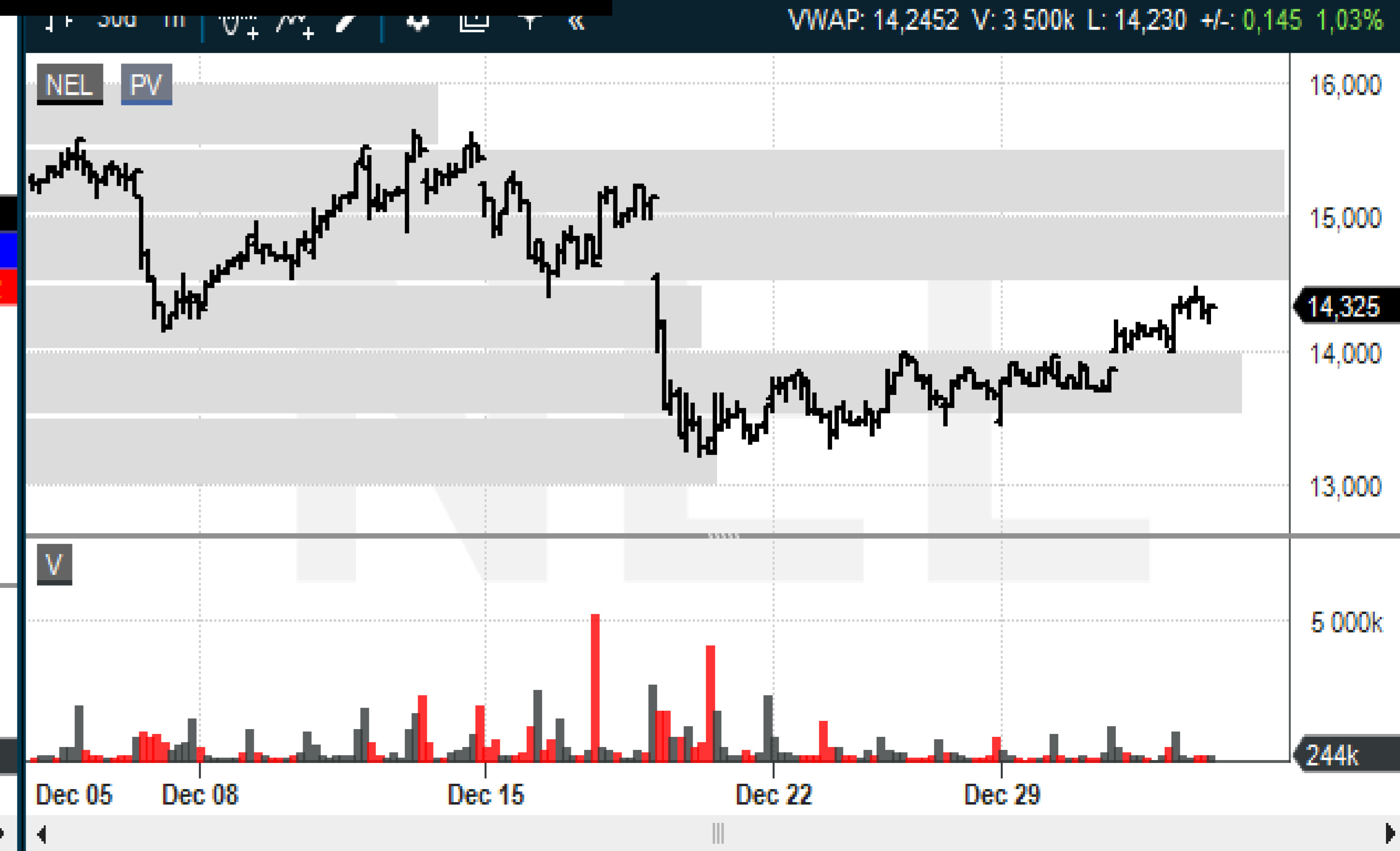
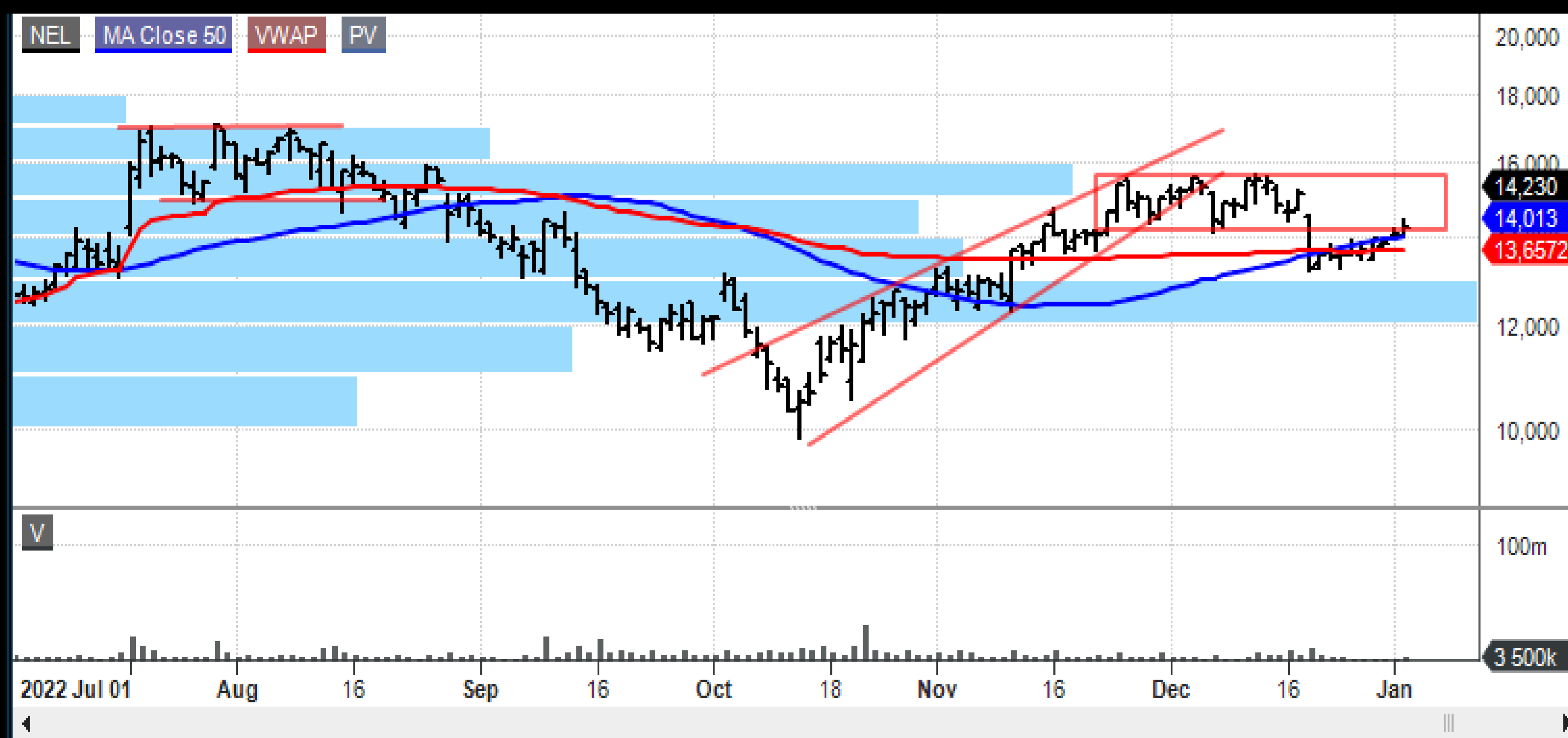

EQUINOR

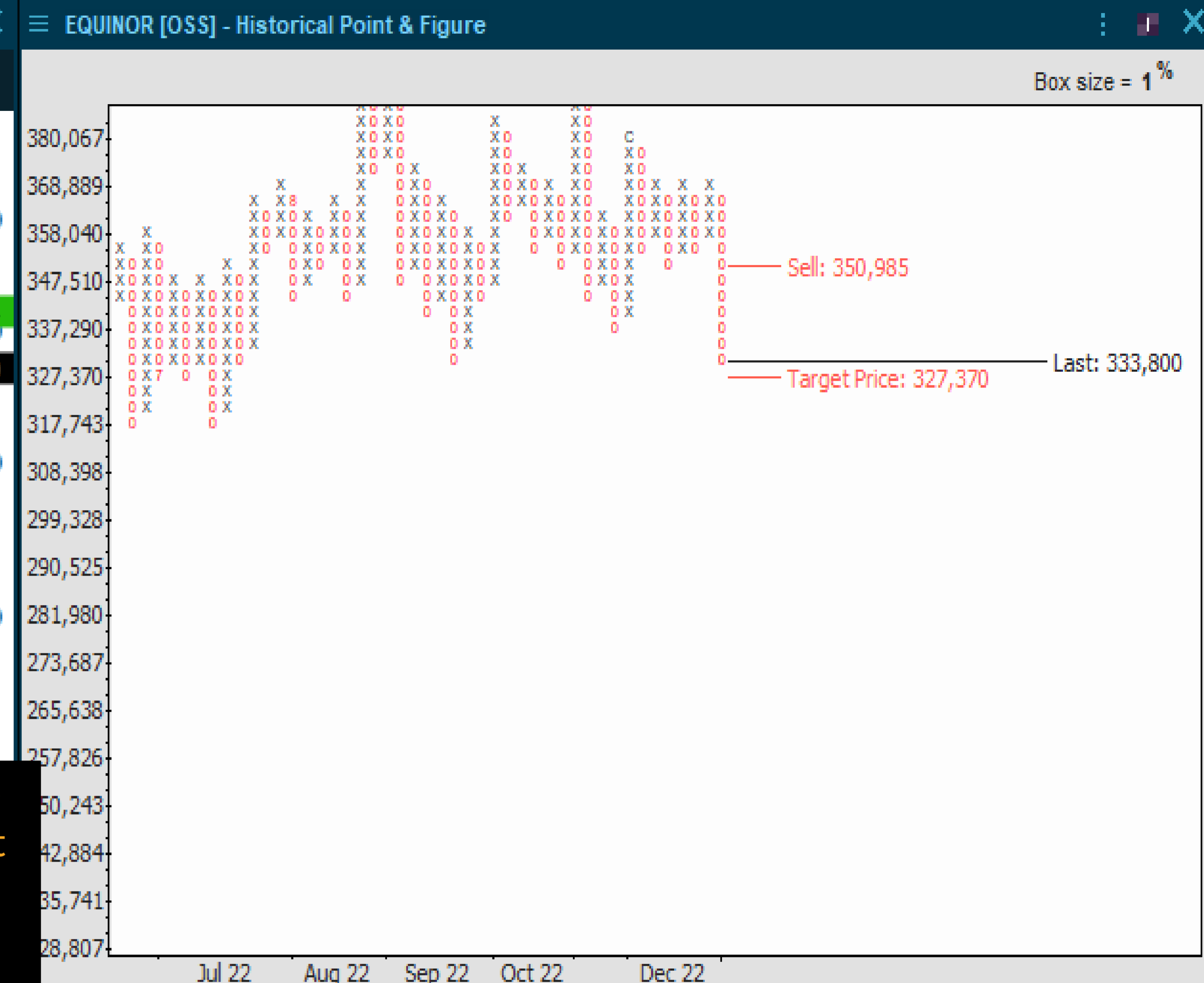

Fortsatt har ikke XLE Energy bekreftet en bølge 3 ned, men det tekniske bildet til Equinor ser langt svakere ut enn på lenge. Det er sjelden at Equinor faller 5 %, 10 % på Wall Street er lang i fra hverdagskost. Equinor ligger i salg fra 350, kursmålet er 327.

Det er nok for optimistisk. Og spesielt hvis sektoren kommer etter. Chartet i dollar indikerer mer nedside enn 327. Tror at 320 (sept bunnen) eller 305 (juli bunnen) er mer aktuelle prisobjekter for dette signalet. Equinor skal lenger ned er konklusjonen.

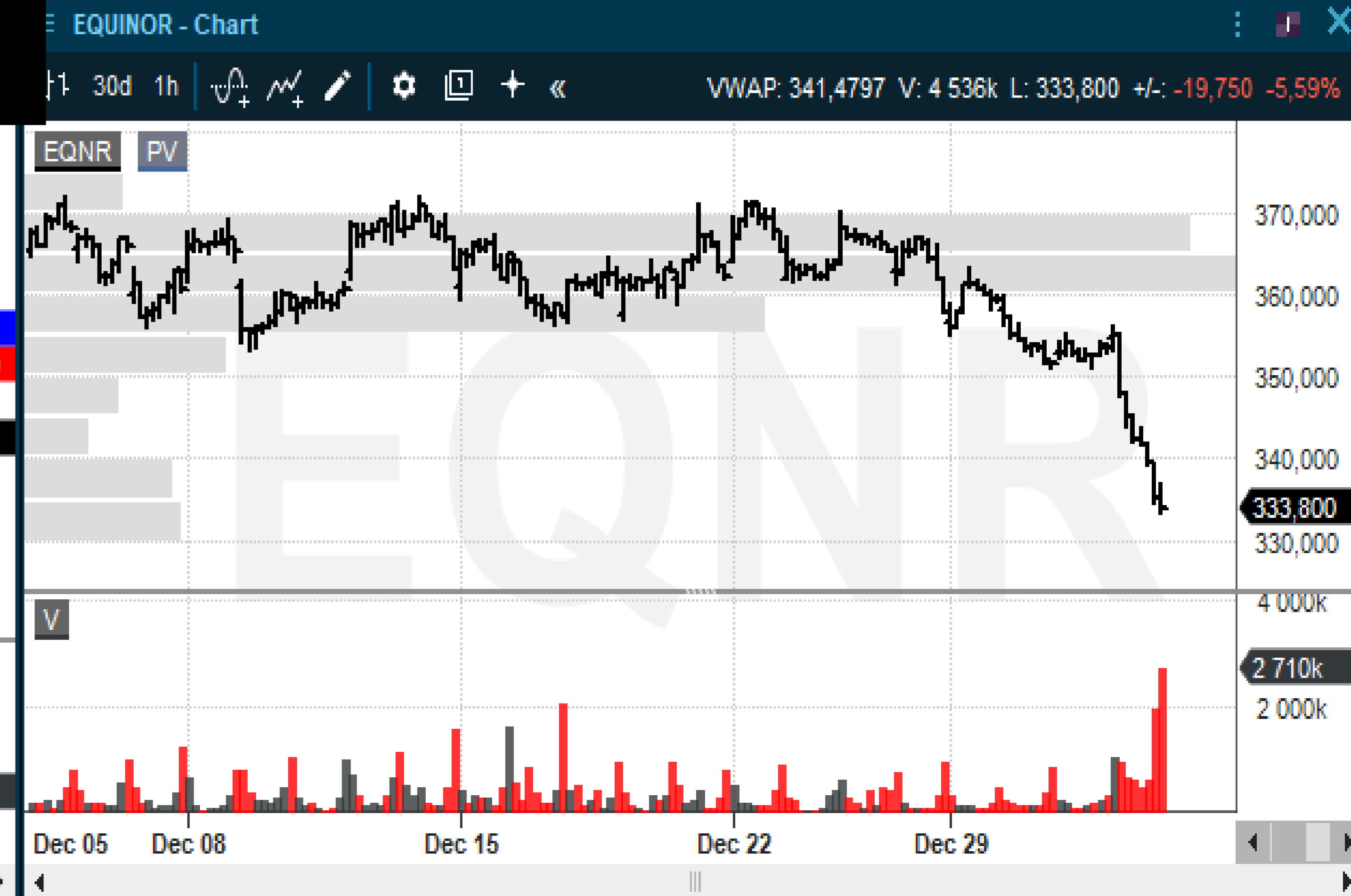

AKERBP

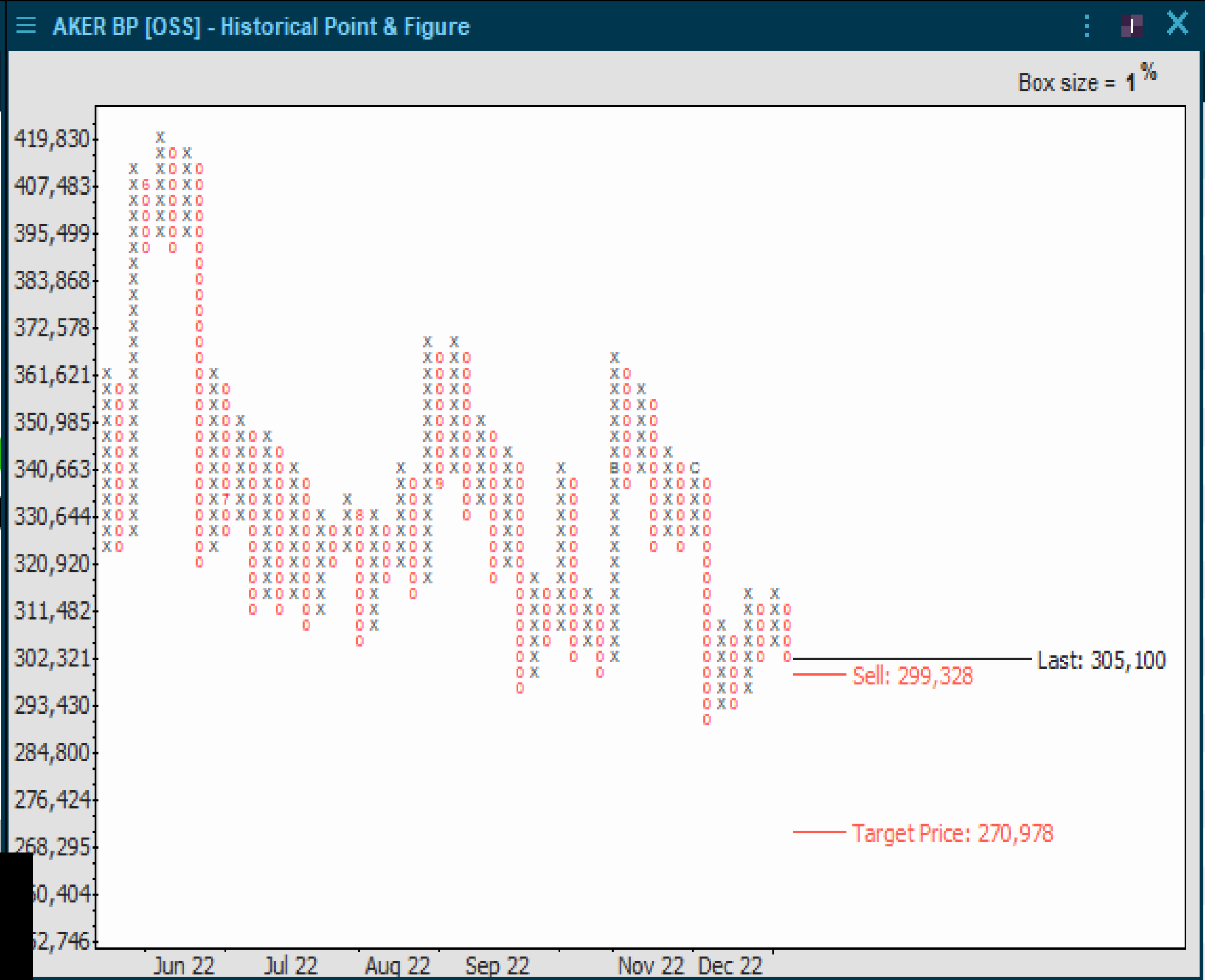

AkerBP fikk en meget negativ kortsiktig intra-dag reversal på tirsdag. Slike kan trigge mer nedside momentum og spesielt hvis sektoren følger opp. AkerBP utløser et nytt salgssignal under 299, og det gir en nedside til 270-nivået. Kursen kan med den siste oppgangen ha laget et negativt bear-flagg. Det er støtte mellom 305-300 og brytes dette nivået øker nedside til 270.

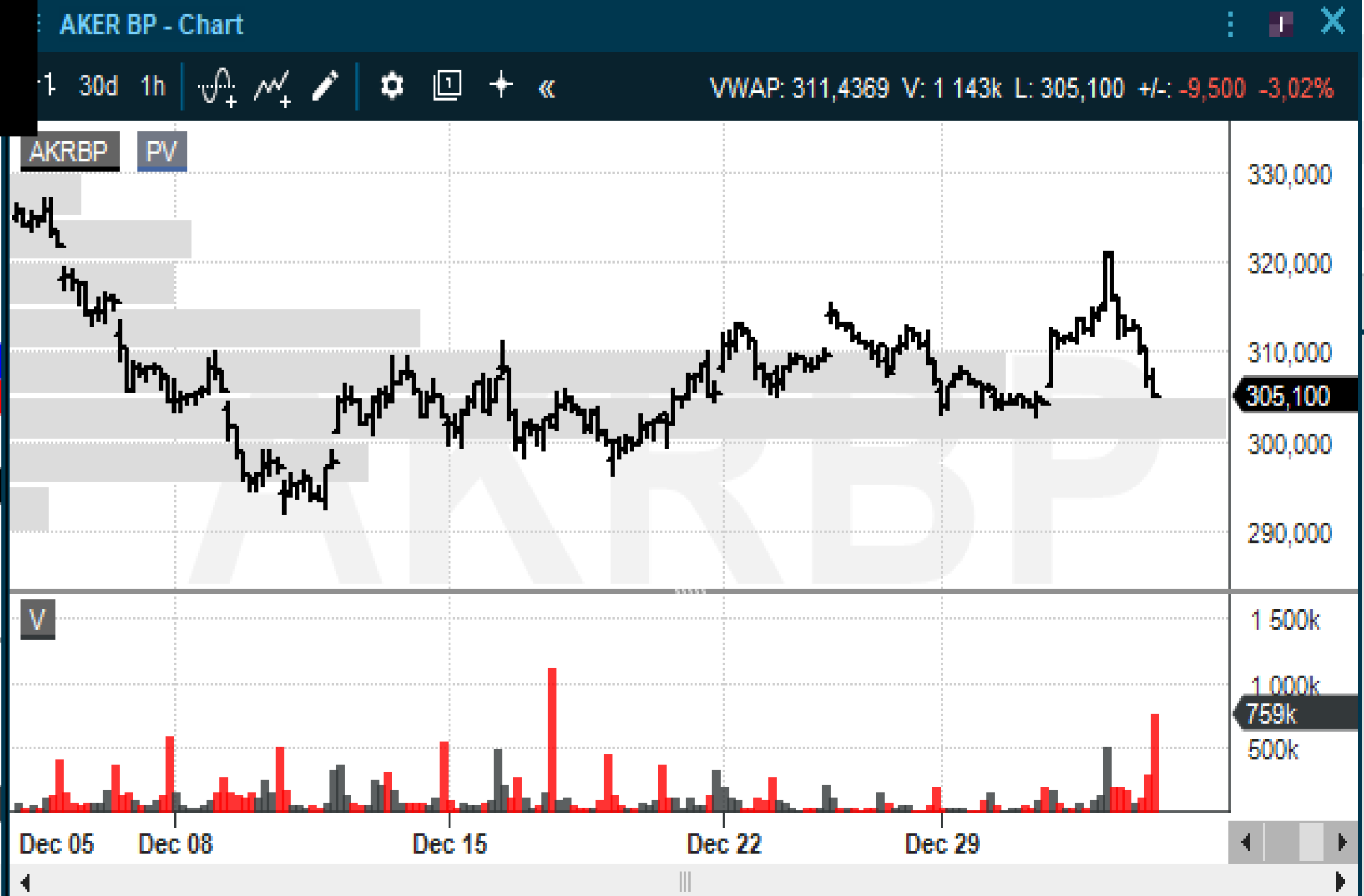
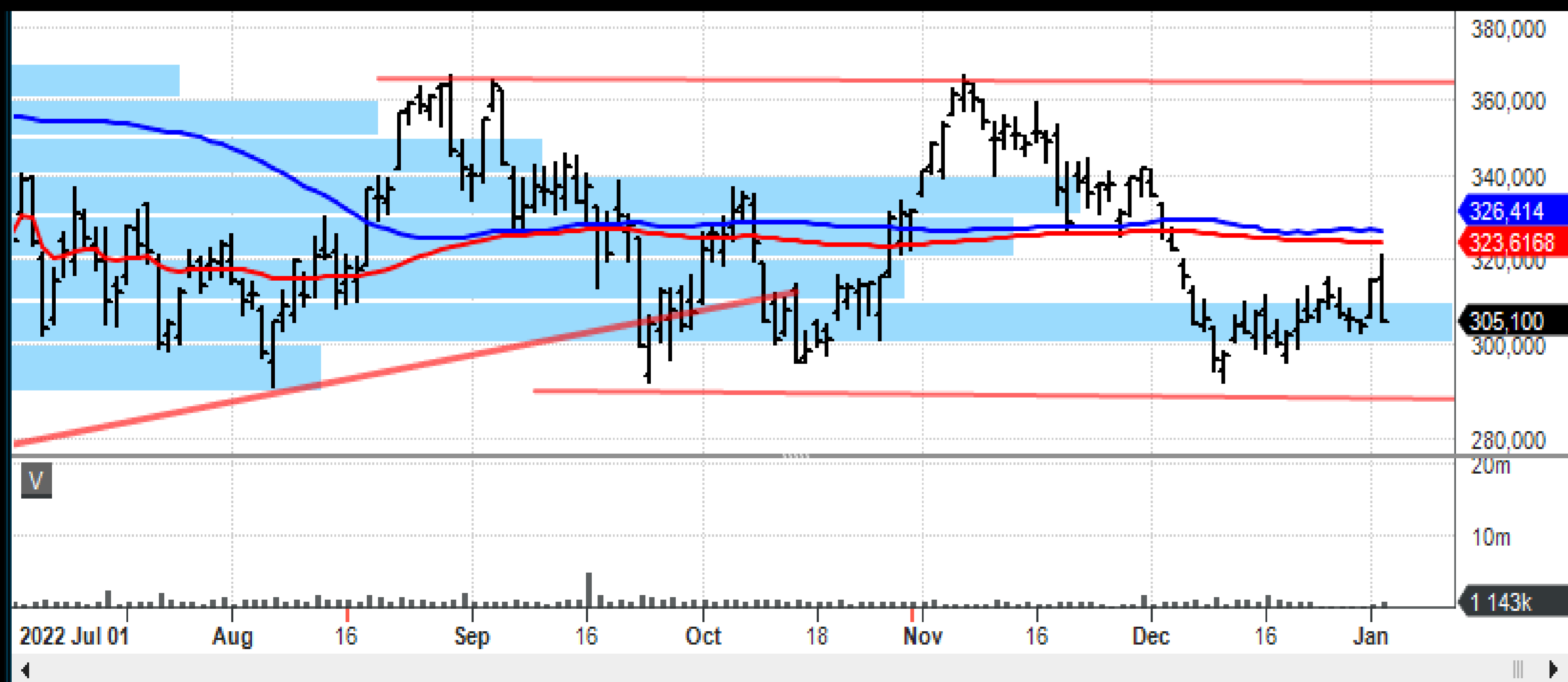

VÅR ENERGI

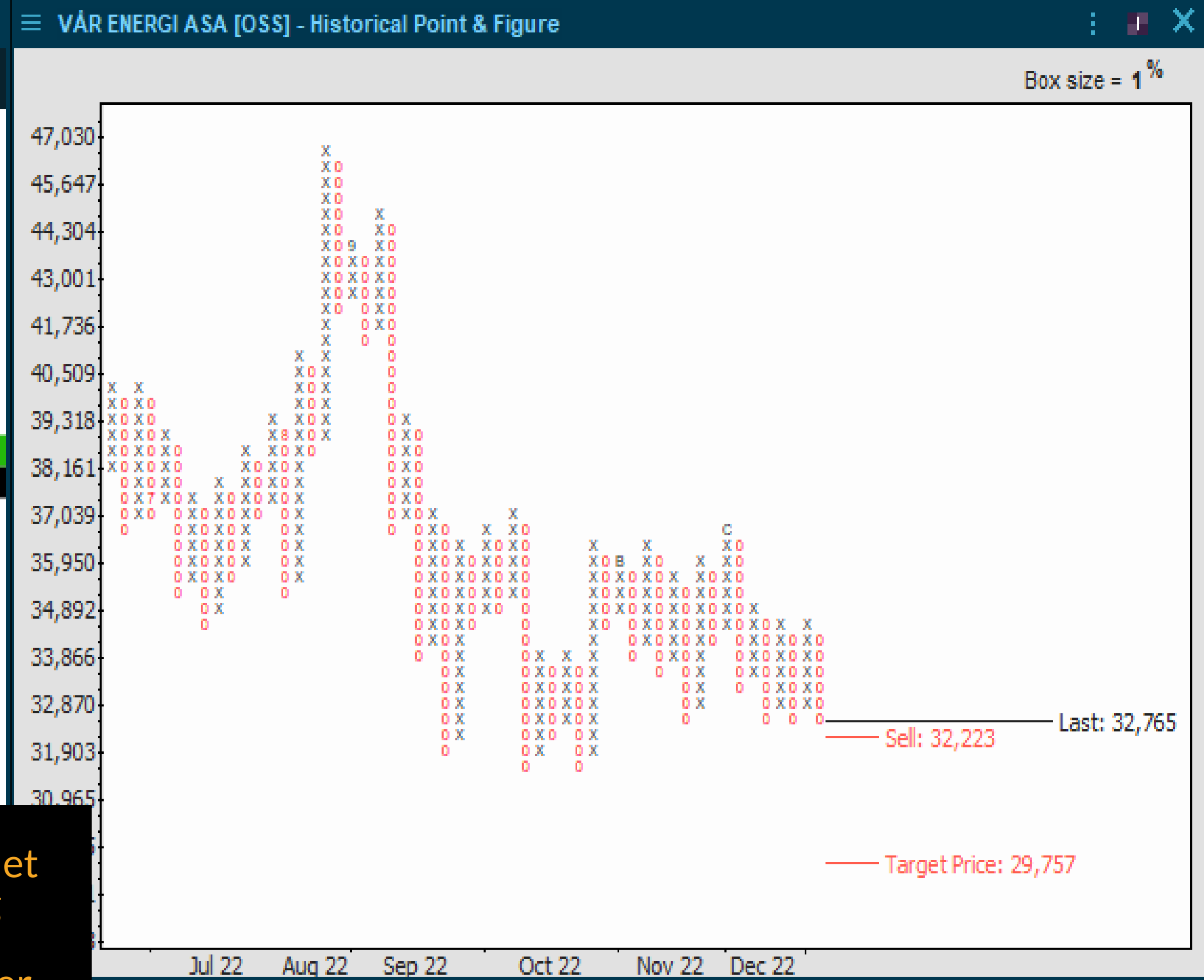

Vår handles sidelengs og er på samme nivå som 11 måneder siden. Kursen har altså ikke i et positivt klima klart å beholde erobret terreng. Det kom inn nedsidemomentum på tirsdag og kursen sluttet akkurat på volumvektet snitt. Under 32 og det etableres et kraftig trebunn salgssignal, hvor det initielle kursmålet er 29,75. Ser tung ut på kort sikt og den klarer ikke å mobilisere kjøpere. Follow-through onsdag og vi har et bekreftet salgssignal.

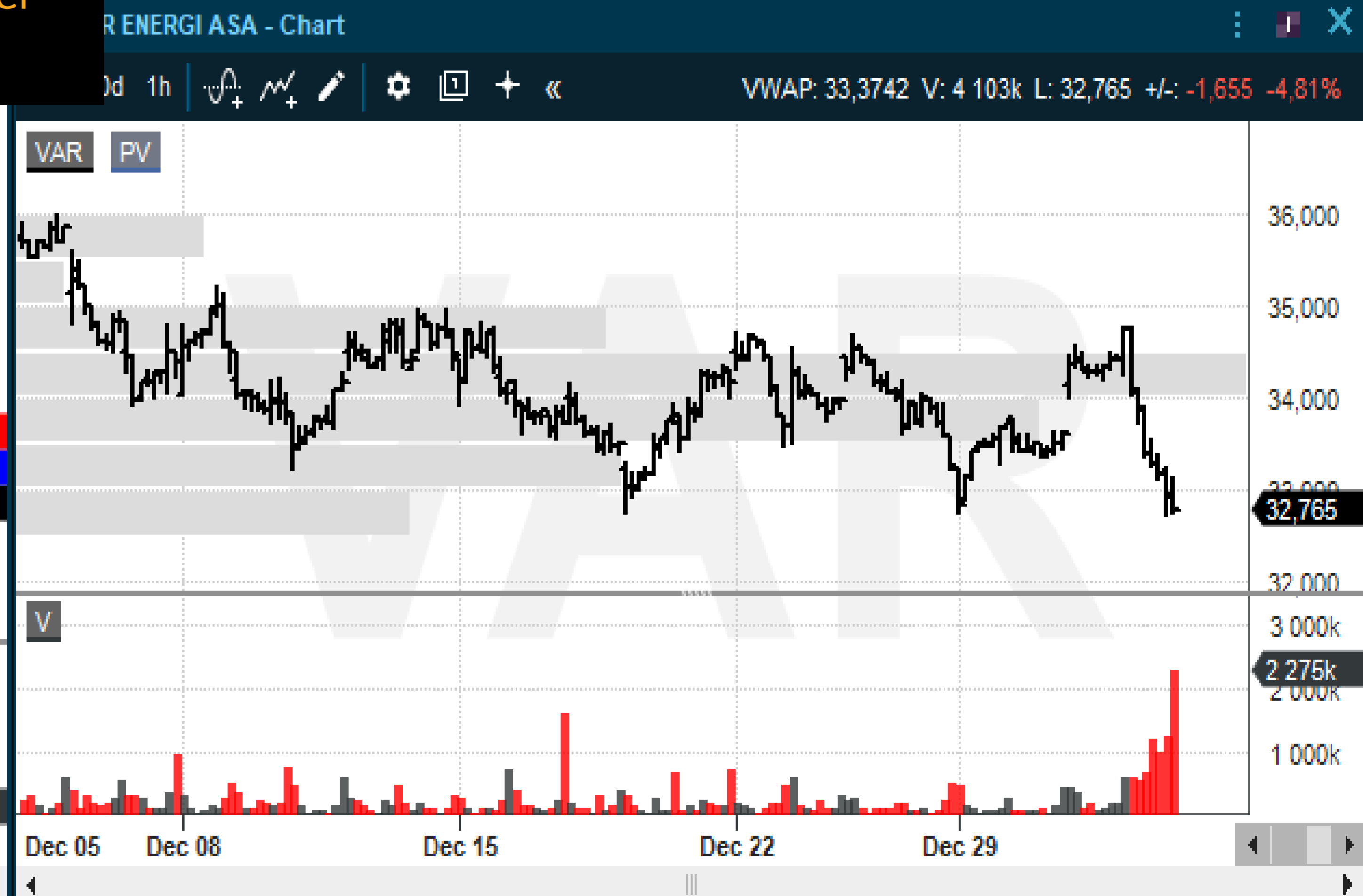

PETROLEUM GEOSERVICES

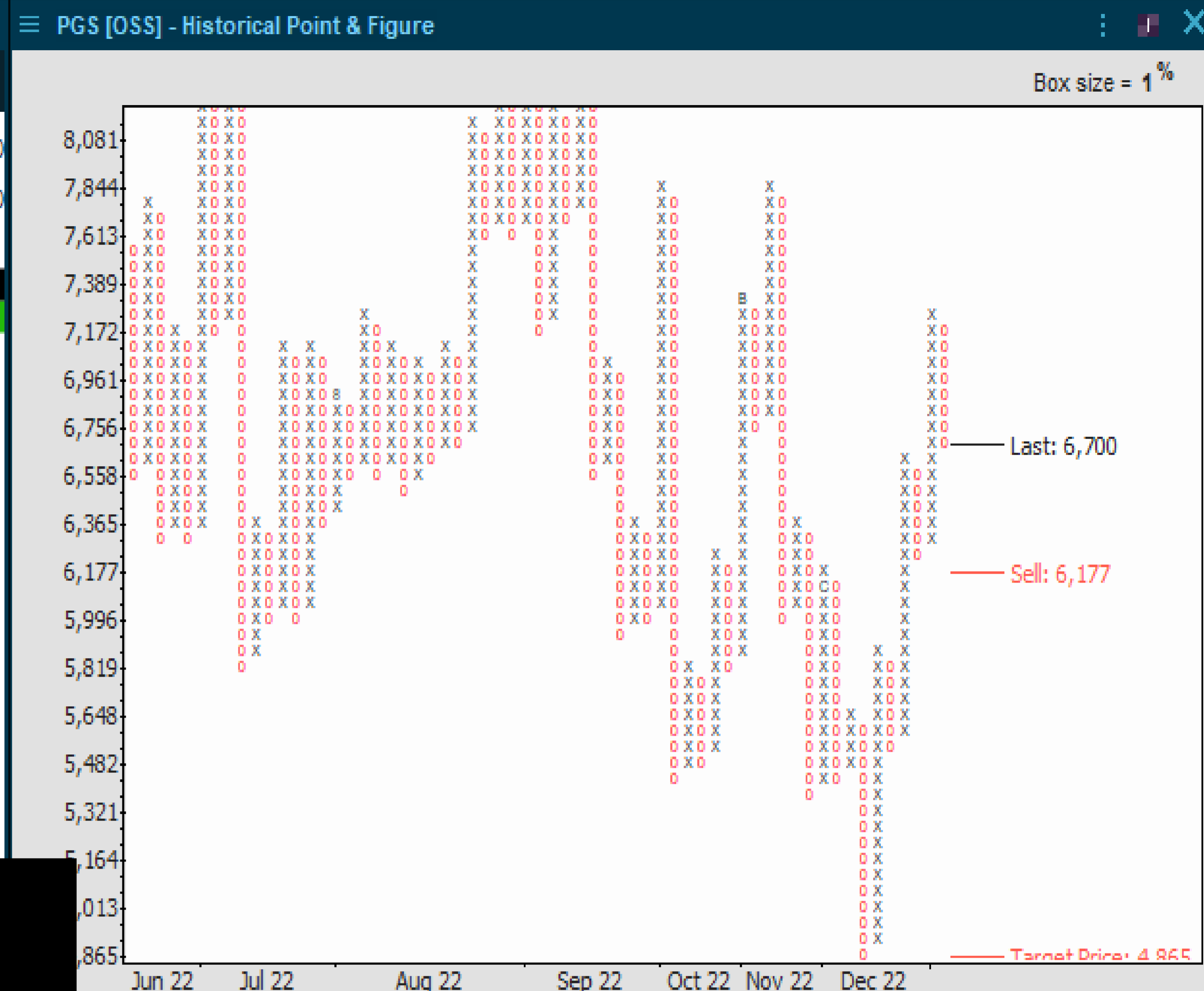

Den mellomlangtsiktige nedtrenden ser fortsatt ut til å representere en bra ledesnor for PGS. Opp til toppen og det kom inn nedsidemomentum på tirsdag. Det gjør at man skal være forsiktig med aksjen da det forventes å komme inn mer gevinstsikring. Falt for lite fra toppen til at man skal vurdere å kjøpe den.

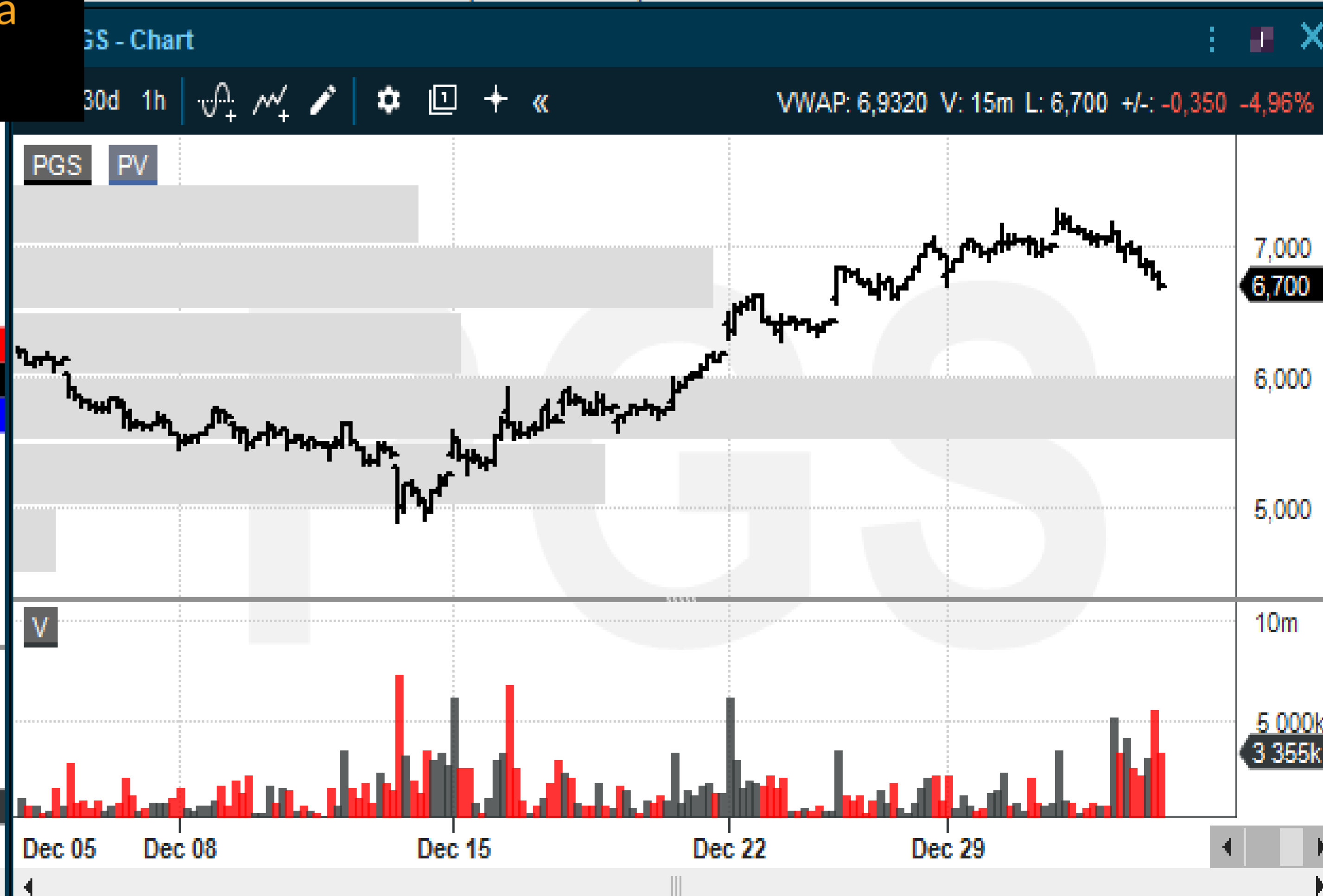
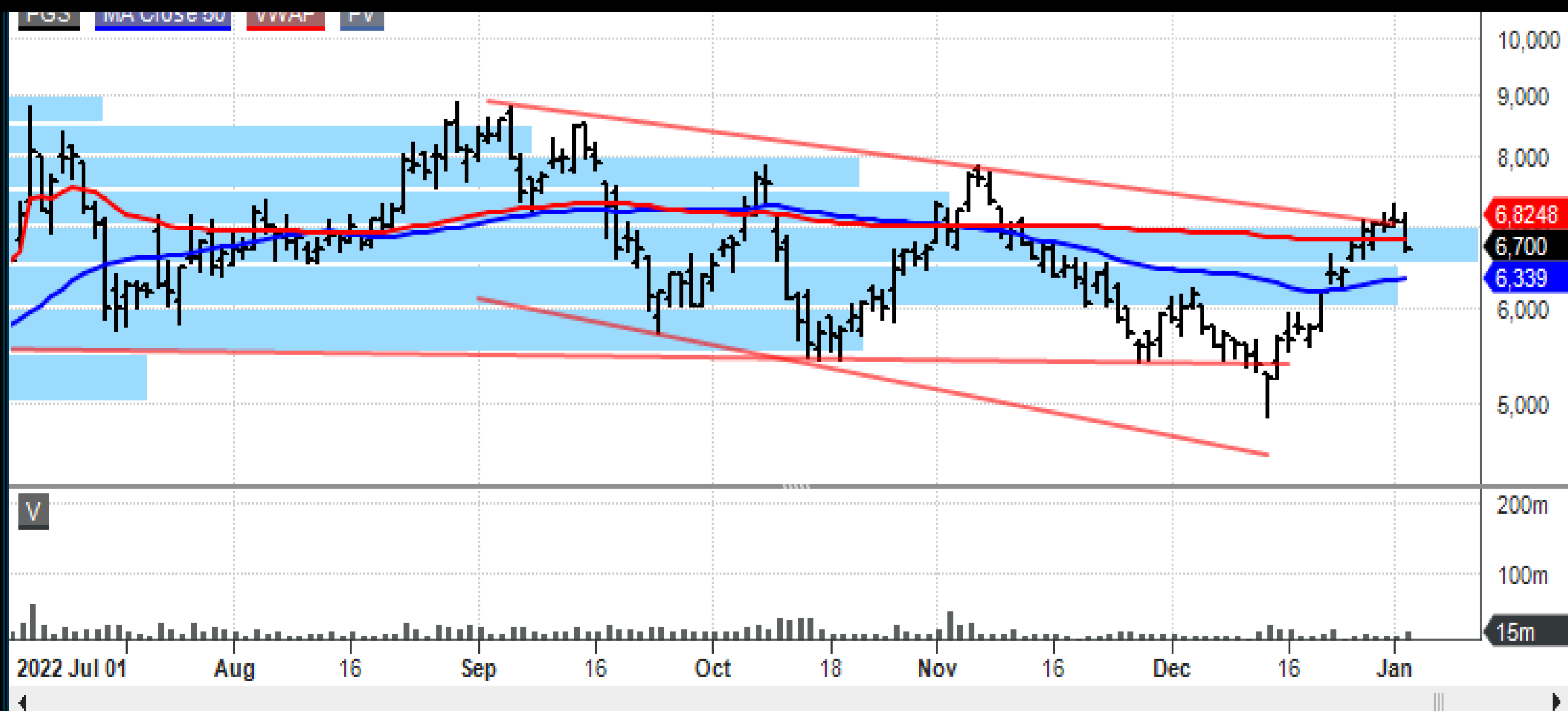

DNO

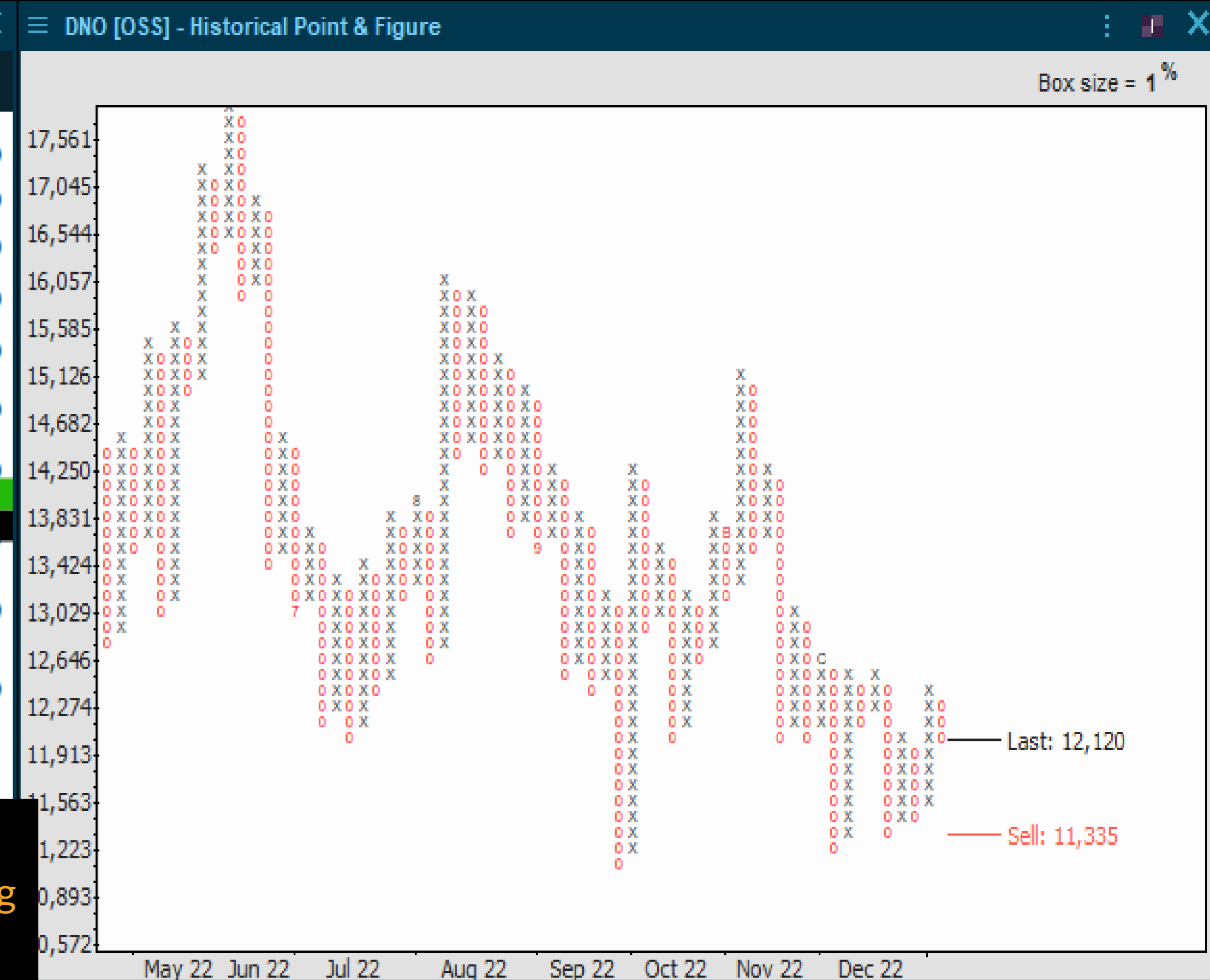

DNO har korrigeret opp til 50 dager og ble avvist av selgere på tirsdag. De horisontale akkumulerte volumsøylene viser at det er et sterkt motstandsbelte mellom 12,50 og 13. Og med nedsidemomentum i de fleste oljaksjene vil ikke DNO klare å bryte over denne. Har ingen signaler omkring dagens nivåer, men skulle den på momentum falle tilbake under 11,33 har vi et kursmål til 10-nivået.

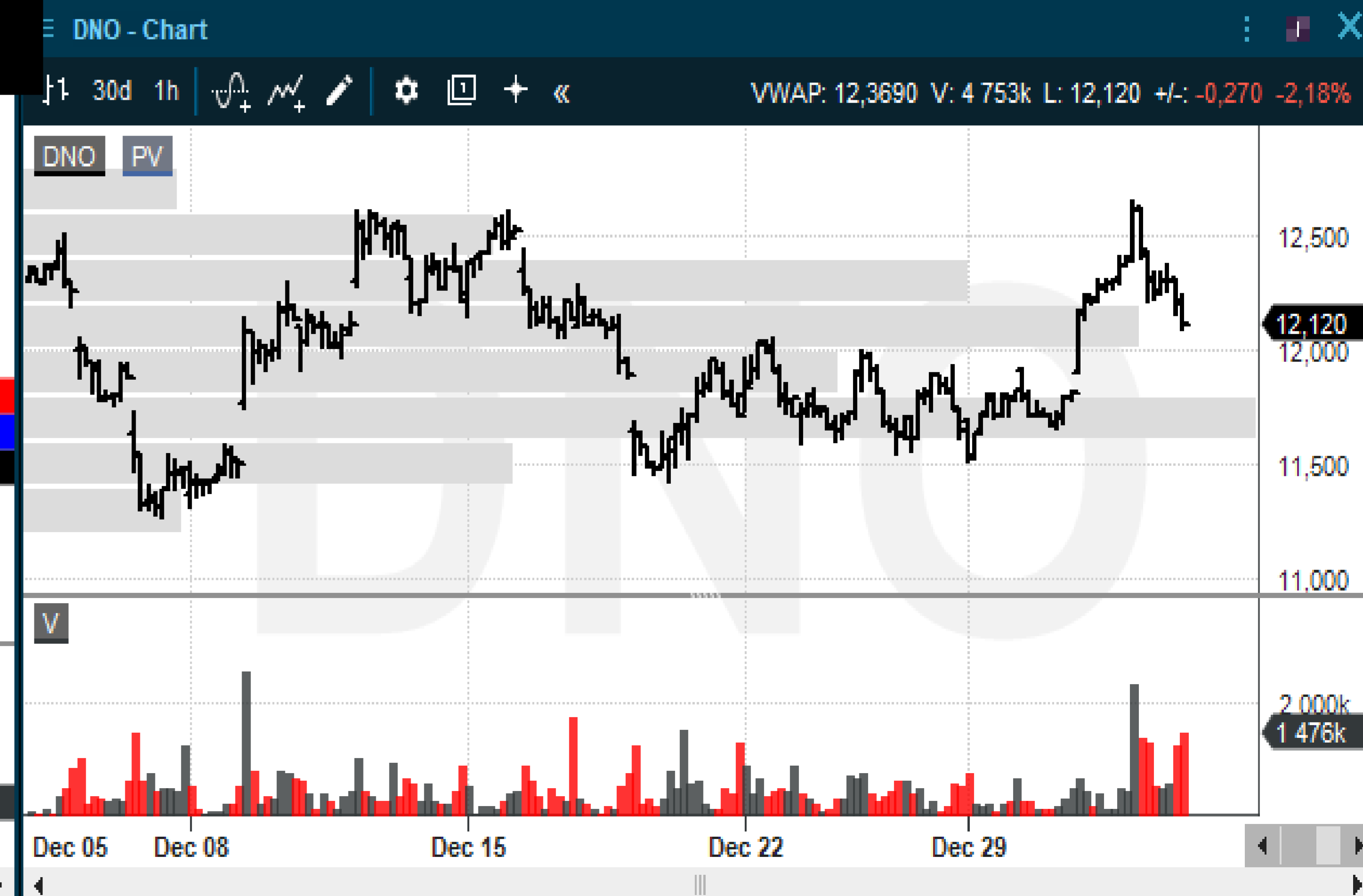

KAHOOT

KAHOOT! ASA - Chart

LYTD W

VWAP: 20,3664 V: 2 256k L: 20,510 +/-: 0,835 4,24%



KAHOOT! ASA [OSS] - Historical Point & Figure

Box size = 1 %

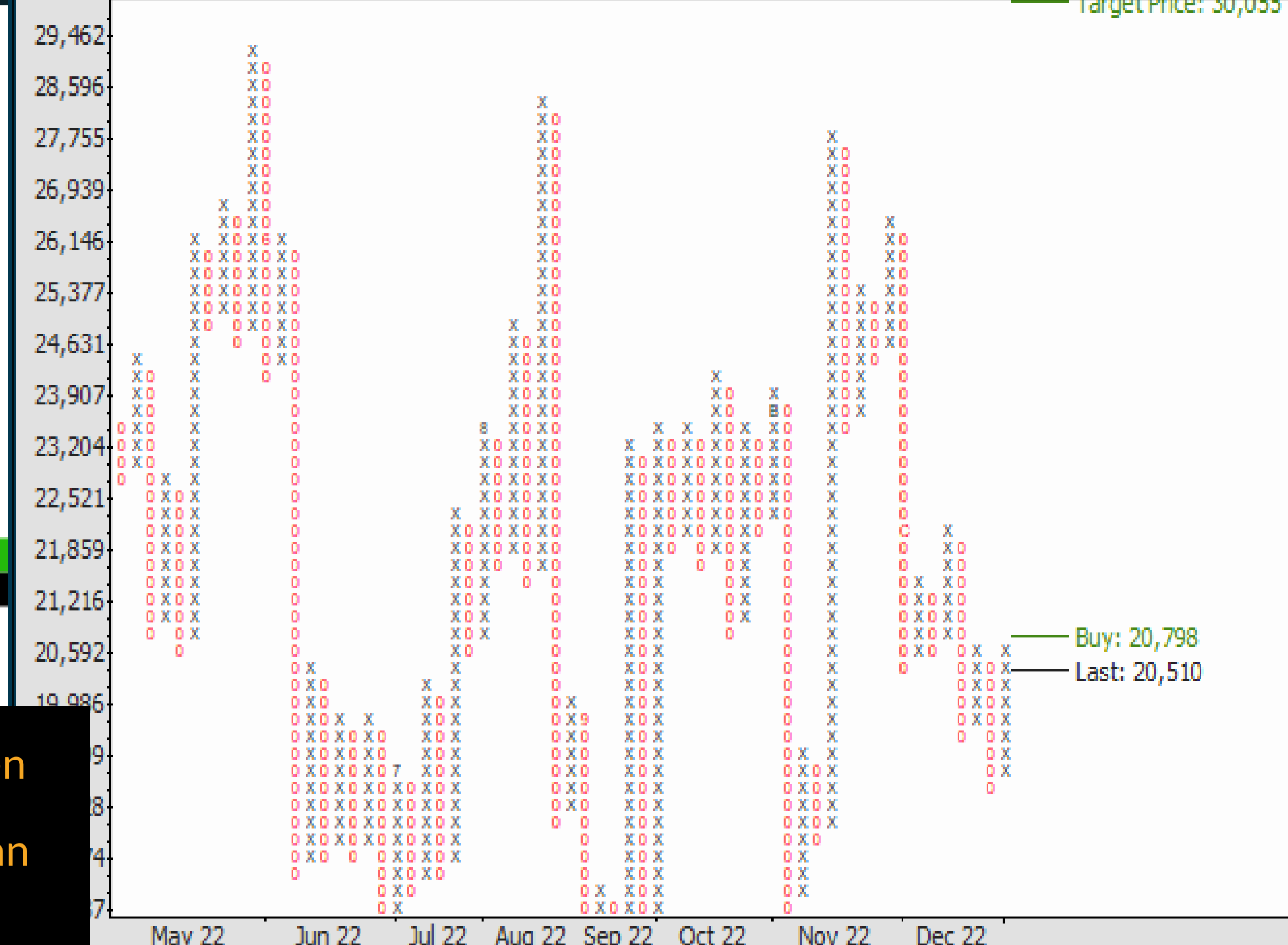

Det kom inn litt oppsidemomentum i Kahoot på tirsdag og det løftet kursen opp fra bunnen til den kortsiktige opptrenden fra midten av september. Dette blir i så tilfelle 3 gangen investorer gir aksjen et løft. Og spørsmålet som kan stilles er - hvor mange ganger skal man bli lurt? Første motstand finnes oppe ved 50 dager og volumvirket snitt som konvergerer omkring 21,70. Det er store prosentmessige svingninger i aksjen og den utløser et nytt kjøpsignal over 20,80, hvor kursmålet er 30. Det er nok litt i overkant optimistisk, men skal vi tro trenden kan 28 bli et nivå. Er imidlertid litt skeptisk da det ser litt for enkelt ut.

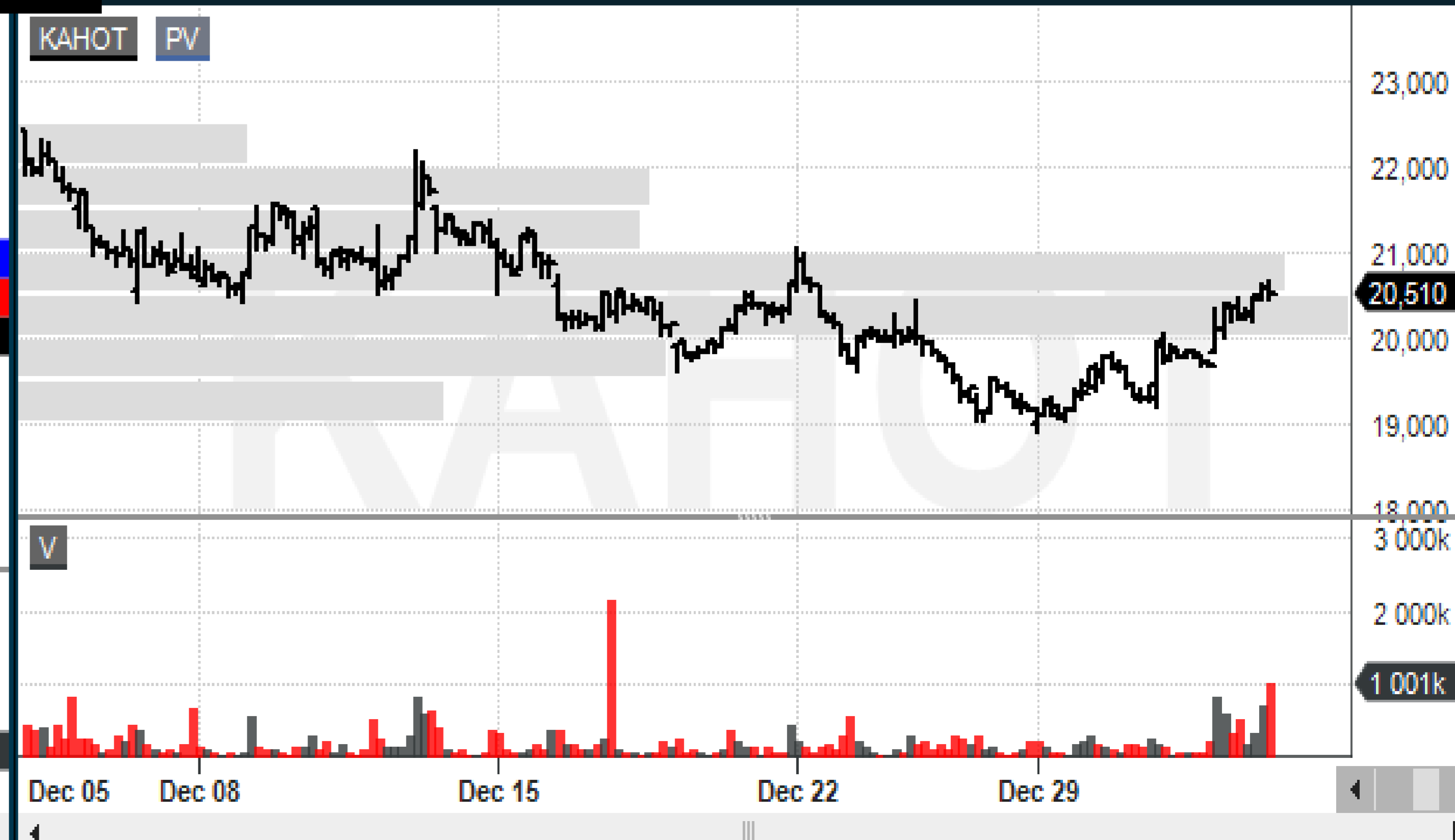

NYKODE

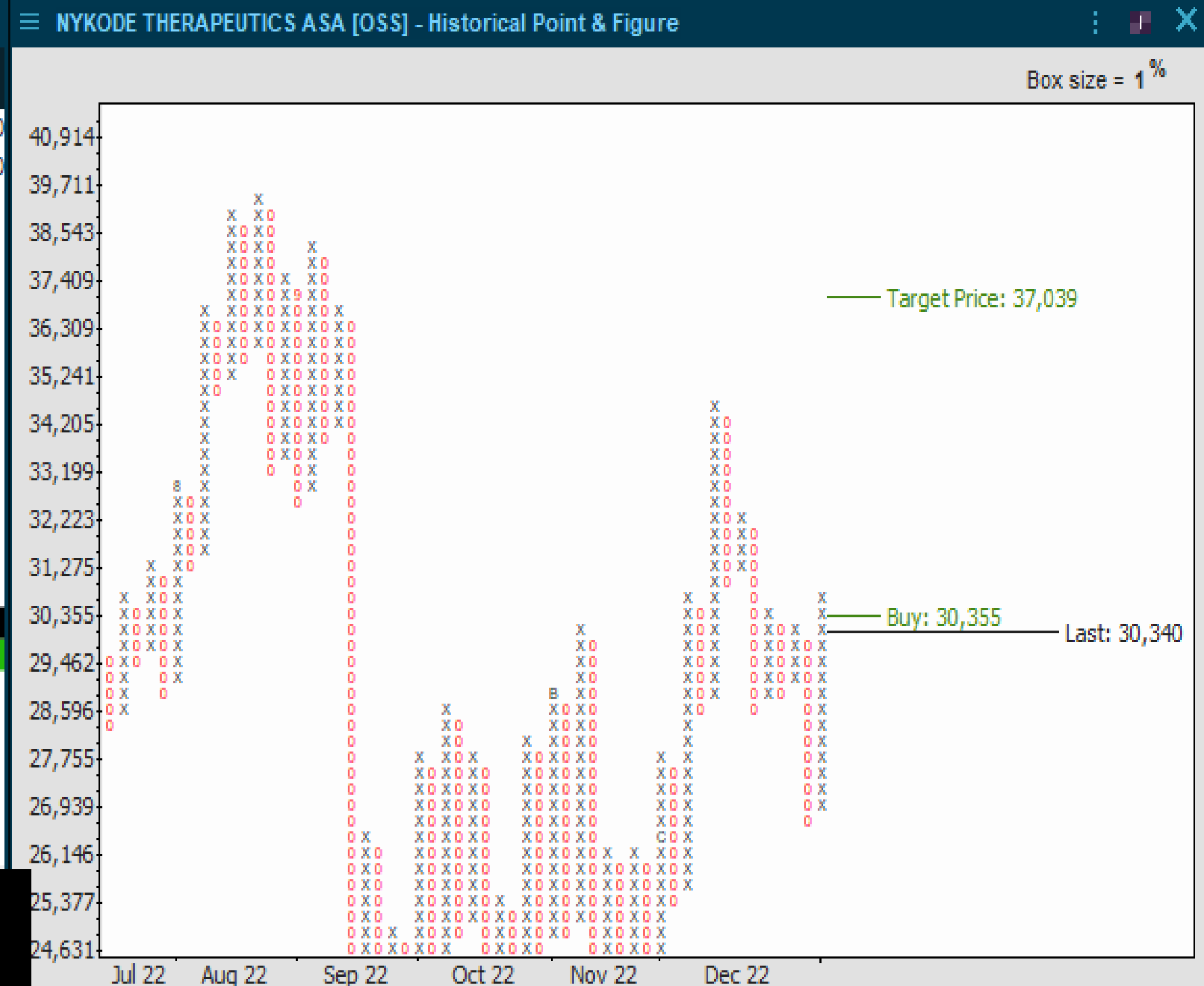

De prosentvise svingningene i Nykode er store og man skal være ute når denne mister momentum. Siste tur opp var fra 25,50 til 34,76, tilbake til 26,80 og den kan være på tur opp igjen. Det utløses et nytt kjøpsignal over 30,35, kursmålet til dette er 37. Dette er en høyrisiko aksje, men treffer man på momentum bevegelsen kan den også være meget innbringende. Selges når den mister momentum!

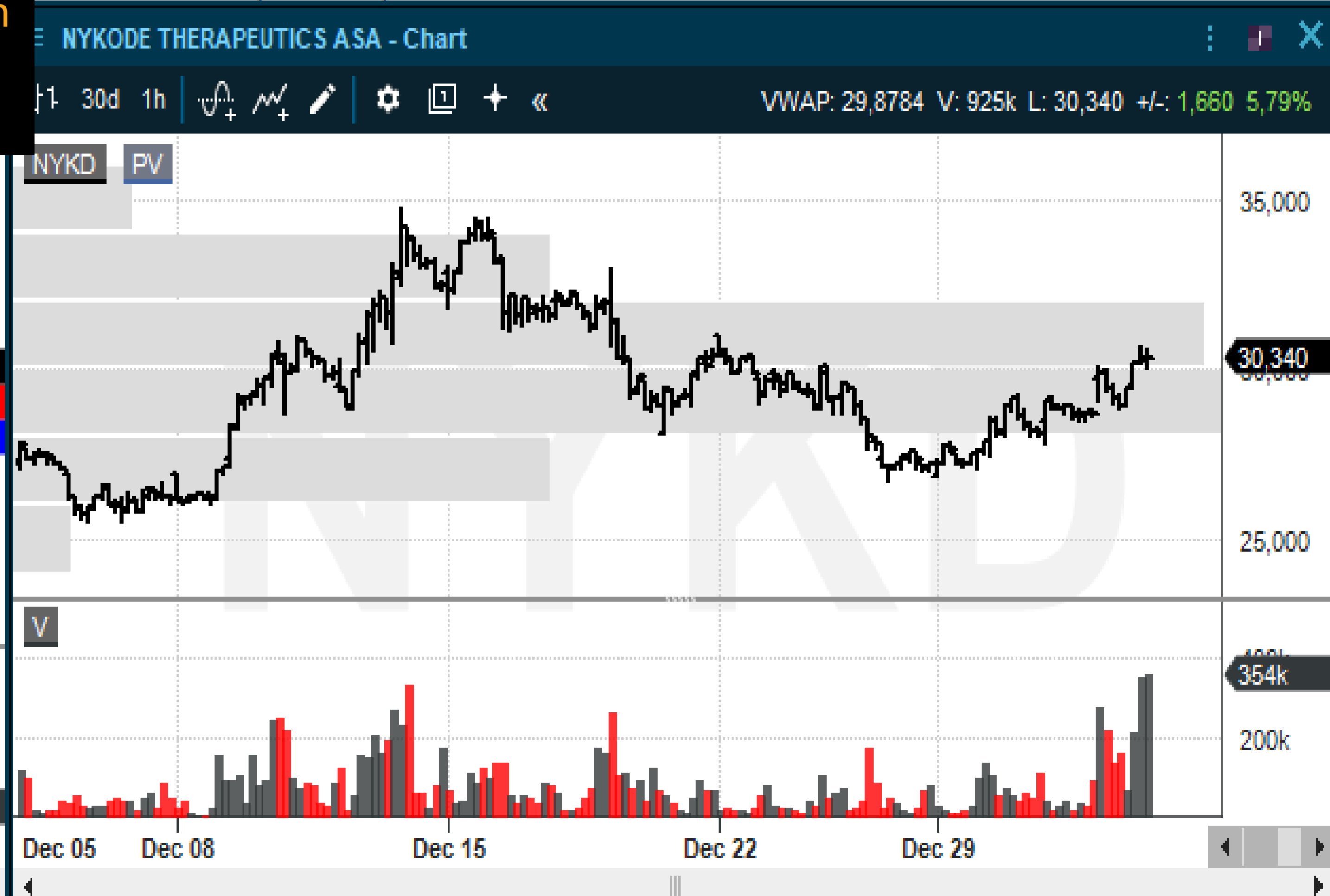

SHIPPING

Det var nedsidemomentum i shipping-selskapene på tirsdag. Har ingen umiddelbare signaler for å gå imot og kjøpe. Frontline konsoliderer, men skal ha i bakhodet at 1 kvartal er vanligvis en sterk sesong for tankaksjene. Så de kan trekke ned mot kjøpsnivåer.

Signaler:

Frontline (117,40) - Salgssignal 114, kursmål 103.

Golden Ocean (84,70)- Salgssignal 83,75, kursmål 78.

Hafnia (50,20)- Salgssignal 49,40, kursmål 45,65.

Solstad Offshore (35,90) - Salgssignal 33,50, kursmål 24.

2020 Bulkers (92,30) - Salgssignal 88,90 - kursmål 81.

MPCC (16,42) - Salgssignal 15,89, kursmål 14,50.

FLEX LNG (316,80) - Salgssignal 314,50, kursmål 299.

BWLPG (72,55) - Salgssignal 80,50, kursmål 70.

Watchlist - 1- shipping									
Symbol	N	Last	L +/-%	Turno	RSI	1M +/-%	+/-	High	MT
FRO	📄	117,40	-4,6%	94m	38	-11,7%	-4%	124,10	
GOGL		84,70	-4,6%	58m	43	6,6%	-3%	89,18	
HAFNI		50,20	-4,0%	54m	40	-4,4%	-3%	53,30	
SOFF		35,90	-3,6%	40m	63	14,9%	4%	38,50	
2020		92,30	-5,5%	29m	52	11,2%	0%	98,40	
MPCC		16,42	-1,7%	28m	39	-8,7%	-2%	16,98	
FLNG		316,80	-3,0%	21m	38	-10,8%	-4%	330,80	
BWLPG		72,55	-5,0%	19m	30	-17,0%	-7%	77,50	
WAWI		96,40	-3,1%	12m	53	9,7%	-2%	101,10	
BELCO		14,56	-2,5%	6 852k	51	9,0%	0%	15,08	
HUNT		2,36	-0,6%	5 893k	71	6,8%	3%	2,42	
SIOFF		12,98	-1,7%	4 540k	61	3,2%	2%	13,96	
ALNG		7,92	-2,2%	4 116k	43	-10,0%	-2%	8,23	