

2023

Fredag 17. mars

INDEKS- & AKSJERAPPORT

TaktiskInside.com
Promenaden 13,
0682 Oslo

Inside Oslo Børs

Roger Kristiansen
Roger@taktiskInside.com
+ 47 909 30 865

OSLO BØRS

Indeksene har ikke gitt oss noen entydige tekniske signaler for at korreksjonen er over. Med en korreksjon så medfølger det også noen opp dager og vi vil raskt merke om investorer begynner å selge oppgangene. Allerede nå har flere aksjer falt så mye at det har nok fått fokus og skulle de komme litt opp igjen etterfulgt av nytt nedsidemomentum blir man raskt låst inne og det høyt. Ser vi nærmere på DAX henger den litt i løse luften. Forsøkte seg litt opp på torsdag, og sluttet greit, men under høy fra onsdag slik at noen gode tekniske signaler sitter vi ikke igjen med. Det blir interessant å se om korreksjonen har trigget en nedvektningfase blant de kraftig overvektede CTA fondene. Jeg vil bli meget overrasket hvis DAX skal re-vitaliseres og dra hardt opp og ta ut de forrige toppene på kort sikt. Hypotesen er for en videre korreksjon ned mot 14000-14100 er fortsatt intakt. Oslo Børs går ned i et kjøp, men som for DAX har jeg ikke noen gode tekniske signaler for bunn foreløpig.

Watchlist - OSLO BIG CAPS										
Symbol	N	Last	L +/-	MA50	Turnover	Volume	ADV	RSI14	1M +/-	+/-% EMA10
SCATC	67,840	5,7%	76,69	72m	1 074k	335k	52	-4,8%	2%	
KAHOT	22,820	5,1%	18,48	59m	2 615k	2 312k	73	28,5%	7%	
SALM	425,400	3,6%	426,05	140m	331k	250k	59	-2,9%	2%	
AUTO	21,430	3,2%	22,83	45m	2 098k	2 045k	49	-3,9%	-3%	
TOM	165,120	2,9%	176,20	60m	365k	403k	51	-10,1%	1%	
NOD	158,500	2,3%	159,26	64m	403k	594k	54	4,7%	0%	
ADE	74,800	2,1%	81,32	35m	468k	521k	45	-15,9%	-1%	
MOWI	179,700	1,8%	177,19	255m	1 423k	992k	62	2,1%	2%	
BAKKA	657,000	1,7%	623,72	60m	91 494	61 296	58	7,2%	1%	
ORK	72,440	1,2%	72,14	106m	1 472k	1 462k	67	3,3%	2%	
SCHA	207,000	1,2%	213,24	45m	218k	177k	47	-9,8%	-1%	
YAR	457,400	0,3%	462,98	305m	667k	578k	41	-2,0%	-3%	
AKER	657,500	0,2%	730,83	27m	41 289	39 686	29	-15,5%	-5%	
NEL	14,250	0,1%	16,42	84m	5 910k	6 033k	35	-17,3%	-4%	
GJF	175,100	-0,1%	184,46	74m	423k	342k	31	-6,2%	-3%	
TEL	119,100	-0,2%	111,63	205m	1 716k	1 813k	58	3,0%	0%	
STB	76,460	-0,3%	85,11	135m	1 776k	828k	22	-10,3%	-6%	
DNB	184,900	-0,4%	194,12	472m	2 540k	1 903k	33	-6,0%	-5%	
EQNR	288,300	-1,2%	311,53	1 277m	4 403k	3 157k	27	-11,1%	-6%	
NHY	71,300	-1,5%	78,41	396m	5 554k	4 600k	33	-5,2%	-6%	
AKRBF	246,800	-1,6%	290,60	690m	2 775k	1 613k	25	-12,8%	-7%	

Euronext Oslo, Equities/ETFs/Indices [OSS] - List, oversikt sektor										
Symbol	N	Last	L +/-	MA50	Turno	Volume	ADV	RSI14	1M +/-	+/-% EMA
NEL	14,25	0,1%	16,4	84m	5 910k	6 033k	35	-17,3%	-4%	
SCATC	67,84	5,7%	76,7	72m	1 074k	335k	52	-4,8%	2%	
TOM	165,12	2,9%	176,2	60m	365k	403k	51	-10,1%	1%	
RECSI	16,22	2,7%	15,6	52m	3 266k	5 456k	51	6,9%	-4%	
ZAP	35,57	3,1%	25,8	46m	1 314k	1 150k	76	27,9%	17%	
ACC	15,14	6,1%	14,8	33m	2 306k	1 224k	54	-3,5%	-2%	
HPUR	26,96	-4,4%	27,7	18m	668k	1 309k	39	-5,1%	-4%	
AKH	9,77	0,5%	13,3	15m	1 493k	1 400k	26	-30,7%	-9%	
QFUEL	5,92	1,2%	6,3	4 472k	761k	1 160k	46	-5,8%	0%	
EFUEL	29,20	-2,7%	42,4	1 670k	55 590	31 688	20	-35,0%	-14%	
HYPRO	24,35	-3,6%	29,7	1 538k	63 535	64 917	31	-20,4%	-4%	
VOW	15,94	0,9%	18,8	1 310k	83 010	108k	28	-22,5%	-5%	
SAGA	1,61	-0,5%	1,7	1 186k	733k	900k	25	-8,0%	-3%	
BCS	7,89	1,8%	8,3	1 075k	138k	299k	46	-3,8%	-2%	
VGM	2,25	4,7%	2,4	43 753	19 839	55 686	48	-8,2%	-2%	

Watchlist - 1- oljeselskaper										
Symbol	N	Last	MA50	L +/-	Turnover	Volume	rtADV	RSI14	1M +/-	+/-% EMA1
DVD	18,8	18,47	0,0%	11m	586k	768k	44	-2,8%	-5%	
PGS	9,4	9,40	1,9%	282m	30m	23m	44	-5,6%	-13%	
TGS	176,1	171,50	-1,7%	106m	600k	413k	41	-2,5%	-6%	
SDRL	380,0	403,29	0,1%	50m	130k	107k	38	-10,6%	-7%	
SUBC	124,3	128,11	-1,0%	85m	685k	612k	38	-8,1%	-7%	
SHLF	27,0	29,10	-2,4%	28m	1 043k	875k	37	-16,3%	-8%	
AKSO	37,7	40,64	-1,5%	48m	1 281k	952k	33	-14,3%	-8%	
ODL	23,8	26,66	-1,0%	13m	556k	507k	32	-13,1%	-6%	
AKER	657,5	730,83	0,2%	27m	41 289	39 415	29	-15,5%	-5%	
BWE	24,0	28,36	-2,3%	7 020k	290k	215k	28	-22,7%	-7%	
PEN	25,4	29,29	-0,7%	14m	533k	482k	27	-15,5%	-8%	
EQNR	288,3	311,53	-1,2%	1 277m	4 403k	3 139k	27	-11,1%	-6%	
PNOR	0,7	0,80	-1,4%	1 242k	1 789k	5 421k	27	-22,8%	-6%	
DNO	10,5	12,11	-1,8%	60m	5 617k	3 598k	27	-8,7%	-7%	
OKEA	26,7	32,20	-0,2%	17m	645k	505k	26	-17,8%	-8%	
AKRBF	246,8	290,60	-1,6%	690m	2 775k	1 606k	25	-12,8%	-7%	
NOR	350,0	392,45	-1,7%	12m	33 844	32 073	24	-12,1%	-6%	

Watchlist - FLYSEKTOR, oversikt sektor										
Symbol	N	Last	L +/-	MA50	Turnov	Volume	rtADV	RSI14	1M +/-	+/-% EMA
NORSE	4,5000	2,74%	3,370	7 623k	1 651k	2 040k	58	32,4%	-2%	
NAS	10,650	0,14%	10,093	41m	3 851k	5 814k	46	2,1%	-4%	
SAS*	0,4346	2,16%	0,4617	1 575k	3 657k	11m	42	-3,4%	-1%	

Watchlist - 1- shipping										
Symbol	N	Last	L +/-	MA50	Turnov	Volume	rtADV	RSI14	1M +/-	+/-% EMA
FRO	172,88	-0,2%	161,62	255m	1 473k	1 278k	45	-0,5%	-7%	
HAFNI	60,20	1,7%	57,93	119m	1 990k	2 008k	51	-3,8%	-1%	
GOTL	102,45	-0,6%	97,77	80m	784k	1 030k	49	6,9%	-2%	
MPCC	18,98	1,7%	16,95	45m	2 427k	2 361k	63	11,6%	1%	
SOFF	35,20	-0,8%	42,48	41m	1 156k	1 376k	37	-24,4%	-7%	
HAUTO	56,80	-0,5%	62,45	37m	653k	1 060k	40	-1,4%	-7%	
FLNG	338,20	-0,4%	332,70	32m	95 506	94 435	43	-1,7%	-4%	
SIOFF	16,92	-0,5%	16,35	23m	1 316k	701k	51	-3,4%	0%	
BWLPG	85,10	0,7%	81,59	22m	253k	319k	48	1,3%	-3%	
BELCO	19,30	-0,8%	17,60	21m	1 088k	853k	51	17,8%	-3%	
OET	244,50	1,5%	208,75	20m	82 661	152k	57	18,1%	-2%	
2020	101,60	-0,2%	100,96	15m	145k	195k	45	4,3%	-4%	
WAWI	78,50	-0,9%	88,49	13m	169k	237k	33	-3,0%	-4%	
AGAS	73,95	0,2%	65,06	12m	163k	173k	52	14,5%	-3%	

Watchlist - INDUSTRI / SYKLISK, oversikt sektor										
Symbol	N	Last	L +/-	MA50	Turnov	Volume	rtADV	RSI14	1M +/-	+/-% EMA
NHY	71,300	-1,55%	78,405	396m	5 554k	4 581k	33	-5,2%	-6%	
KOG	415,60	0,05%	408,932	69m	165k	158k	47	-0,7%	-1%	
NSKOC	59,450	-2,14%	68,075	41m	682k	557k	27	-13,1%	-7%	
ELK	34,700	-0,17%	36,829	36m	1 054k	677k	31	-11,6%	-6%	
KIT	33,300	-0,15%	29,903	21m	630k	637k	55	6,6%	-1%	

Watchlist - 1-fisk										
Symbol	N	Last	L +/-	MA50	Turnov	Volume	rtADV	RSI14	1M +/-	+/-% EMA
MOWI	179,70	1,8%	177,19	255m	1 423k	970k	62	2,1%	2%	
SALM	425,40	3,6%	426,05	140m	331k	241k	59	-2,9%	2%	
BAKKA	657,00	1,7%	623,72	60m	91 494	57 815	58	7,2%	1%	
LSG	49,98	2,5%	54,23	24m	479k	832k	49	-9,9%	0%	
GSF	72,65	1,9%	80,04	18m	249k	325k	47	-12,8%	0%	
AUSS	85,30	0,5%	91,86	18m	206k	238k	42	-11,6%	-1%	
SALME	8,00	0,9%	8,29	5 098k	639k	625k	44	-9,3%	-1%	
FROY	59,20	-1,7%	59,25	3 331k	55 699	78 334	40	-3,0%	-5%	

Watchlist - rest										
Symbol	N	Last	L +/-	MA50	Turno	Volume	ADV	RSI14	1M +/-	+/-% EMA
OTL	50,61	-2,2%	43,22	21m	414k	375k	49	17,7%	-5%	
ARCH	0,96	-1,4%	1,50	20m	20m	15m	25	-43,7%	-22%	
NYKD	22,44	-0,3%	28,51	11m	491k	486k	23	-25,1%	-9%	
RANA	59,10	0,5%	59,65	9 756k	165k	190k	43	-3,7%	-3%	
PROT	137,00	0,6%	141,06	9 499k	69 773	64 939	42	-5,6%	-3%	
HEX	36,50	1,1%	35,32	7 900k	216k	217k	51	1,7%	-2%	
IDEX	1,01	-3,4%	0,90	6 886k	6 789k	8 327k	49	44,5%	-6%	
VEI	113,40	-1,2%	109,22	4 887k	43 060	68 765	45	0,9%	-2%	
MGN	20,75	1,5%	22,75	4 607k	225k	258k	38	-16,7%	-5%	
OTOVC	12,44	8,9%	16,73	4 325k	361k	627k	44	-31,0%	-4%	
ENDUF	45,00	-1,1%	32,74	4 064k	88 508	141k	72	50,0%	6%	
SDSD	1,95	-0,3%	2,02	3 340k	1 698k	2 682k	40	-9,5%	-3%	
REACT	4,01	-4,1%	4,33	3 321k	822k	1 608k	31	-20,1%	-6%	
SATS	6,64	-4,5%	8,09	3 162k	463k	164k	19	-18,2%	-11%	
ELMRA	14,58	0,3%	14,98	2 994k	206k	519k	48	-4,0%	0%	
ACR	6,58	3,8%	6,34	2 759k	427k	699k	54	8,9%	-1%	
PHO	64,20	0,9%	98,56	2 466k	38 481	112k	14	-42,1%	-8%	
SCANA	1,36	1,9%	1,33	2 359k	1 729k	3 190k	49	5,8%	-3%	
CLOUT	10,26	3,1%	11,66	2 145k	214k	312k	42	-15,6%	-3%	
PEXIP	14,40	1,7%	13,96	1 897k	135k	367k	51	0,7%	-1%	
B2H	7,33	0,4%	7,63	1 692k	230k	278k	42	-6,1%	-2%	

BRENT FUTURES

Brent futures falt på det verste onsdag ned mot 71-nivået og tok ut det første kursmålet vi mottok på salgssignalet ved 78,90. Man skal derfor begynne å se etter tekniske signaler for at oljeprisen kan bunne ut i det korte perspektivet. Uke-chartet har brutt ned og under alle de siste bunnene siden desember slik at det er en del futures som ligger med tap. Det kan derfor ikke utelukkes at det kommer en shake-out på nedsiden, gitt at de riktige impulsene blir tilført. Litt opp torsdag, men det kan kun bli en negativ re-test av nivået den brøt ned fra og forrige bunn. For tidlig å konkludere for en god bunn.



Markets cannot ignore rising oil inventories
"We expect that inventories will continue to build in February by a further 24MMbbls, implying an oversupply of >1MMbbls/d. Despite the builds in 1H23, we still believe that there will be a 0.6MMbbls/d deficit for the year with inventory draws in 2H23. We have a longer term bullish thesis due to underinvestment but our view this year is that markets would tighten on rising China demand and a reduction in Russian exports. Both are happening, but it takes time to work its way through the system and based on higher than expected inventory builds, oil should be trading at the lower end of the US\$70-90/bbl range. This means Brent could fall short of our triple digit expectation for the year. In the short term there could be further downside to Brent towards US\$70/bbl, particularly if worries about the global economy resurface." Kilde: Sandford Bernstein

The barrel with the bathwater
"Macro fall out. Negative gamma effect heading into WTI options expiry. Breach of technical oil price levels. Lethargic length liquidation. Choose your own adventure. These are potential explanations to help explain the volatile price moves of recent days. The bottom line? It is well understood that the risk off tone has roiled global markets, but major crude benchmarks have underperformed many other corners of the market such as the SPX and even crypto. Fundamentally speaking, there is more noise than news in the oil market this week, but is crude suffering a crisis of confidence or is the barrel being simply thrown out with the bathwater?" (RBC commodities)

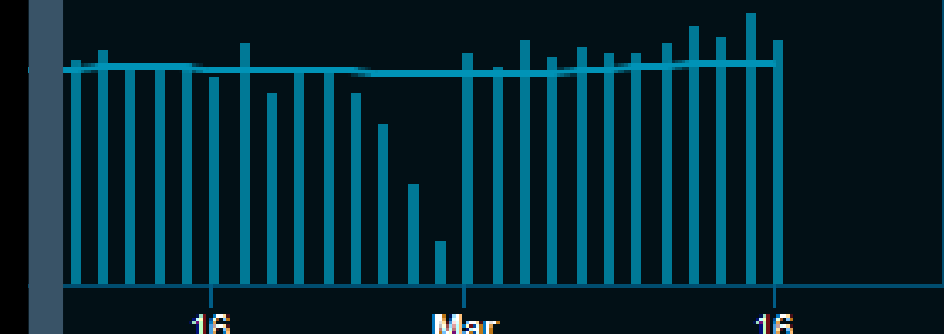

tsiktige og har kort holdbarhetstid

S&P- HØYERE BUNN & VI KAN HA FÅTT ET POSITIVT SETUP!

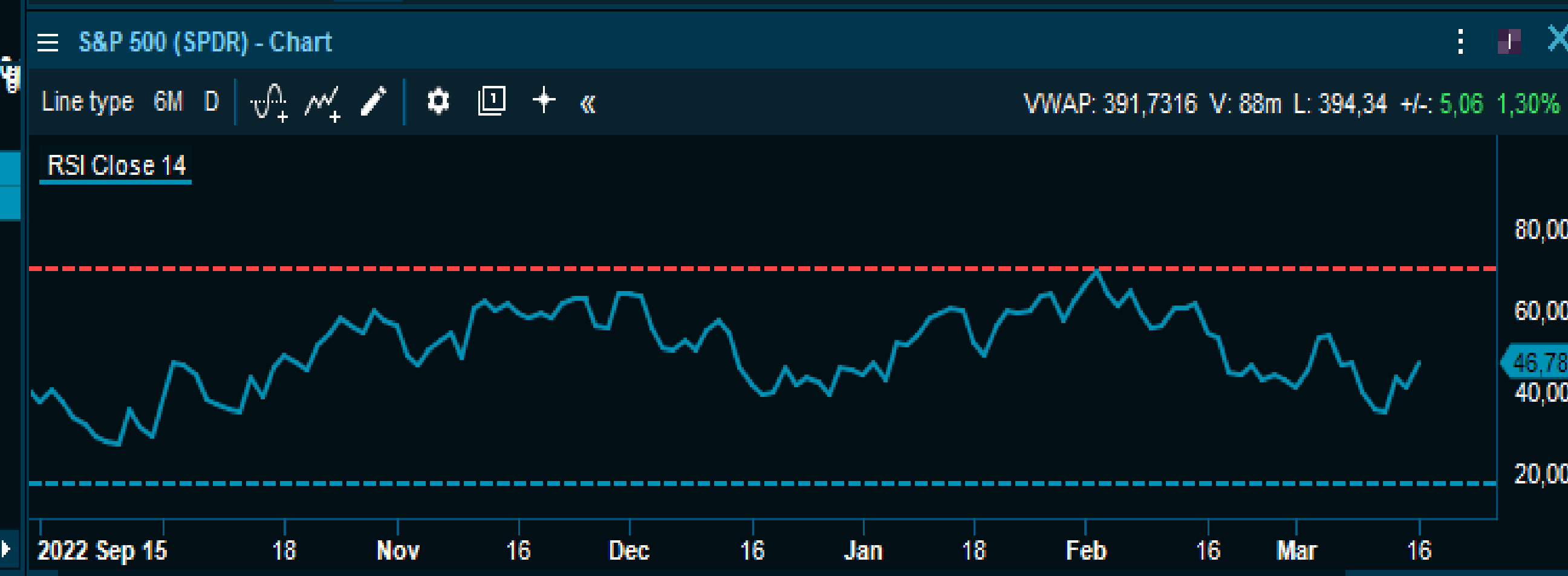

Ned mandag, opp tirsdag, ned og høyere bunn onsdag og opp forbi de tre foregående dagstoppene gir oss et mulig kortsiktig setup. Det spørs bare et setup for hva? Er dette en bunn som kan trigge en videre oppgang gjennom april/mai eller blir det kun en oppgang mot 4000 og toppen av den korte nedtrenden. Det er 10.000 kroners spørsmålet! På kort sikt konstanterer jeg at det er oppdrift i markedet og spesielt i mega caps og semis. Ser an hva som skjer på fredagens sesjon!

S&P- SIDELENGS TREND!



NASDAQ - OPP 7 % PÅ 4 DAGER - MEGA CAPS SAFEHEAVEN?



WALL STREET - HVILKEN FASE MAN ER I ER VIKTIG!

BofA's excellent quant guru Subramanian with some words of caution:

"Before equity bulls start to celebrate about a Fed pivot, remember that easy Fed policy and tightening credit conditions has been the worst phase for stocks..."

Historically, Fed easing and credit tightening has resulted in losses for the S&P 500.

The only regime of the four during which we have seen losses on average."

Exhibit 1: The Fed easing + credit tightening regime has been the weakest environment for equities
S&P 500 avg., median and positive hit rate of monthly returns based on credit/Fed cycles (1996-2/23)

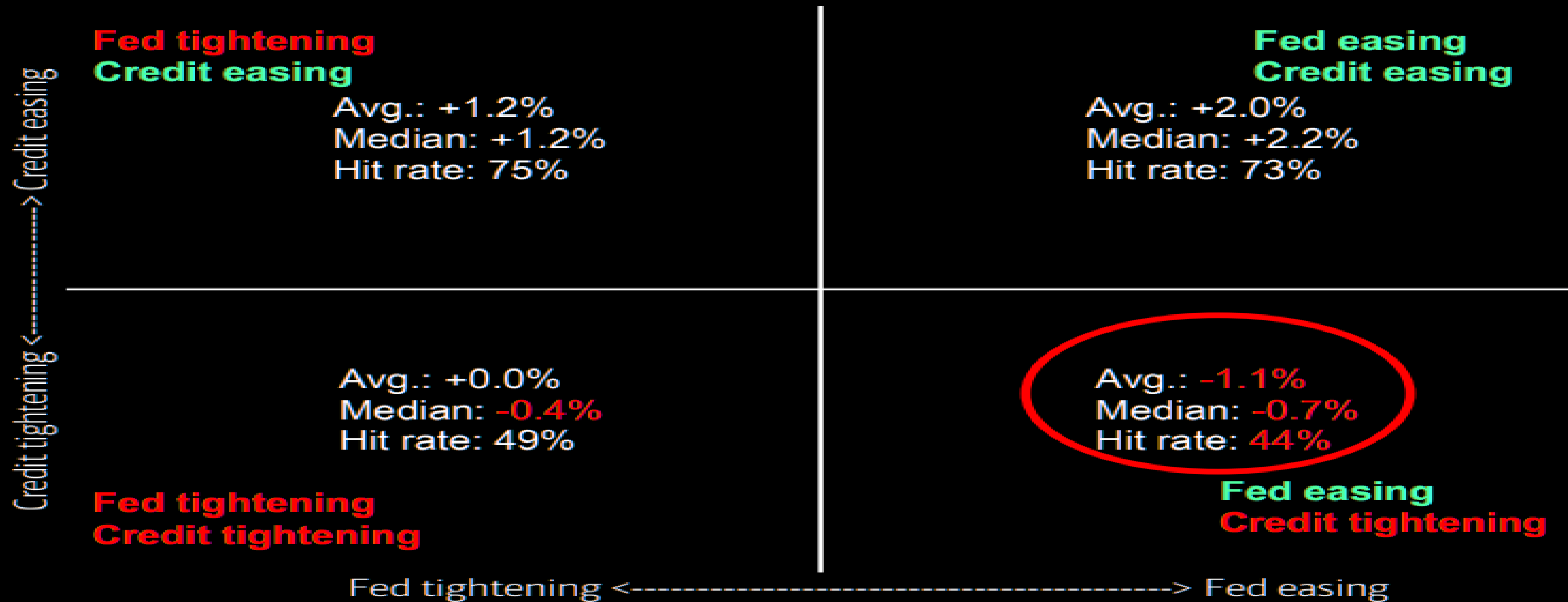

Source: BofA US Equity & Quant Strategy, Bloomberg

*Fed cycle based on the 2-yr yield. Credit cycle based on the IG credit spread

BofA GLOBAL RESEARCH

S&P VS BULL/BEAR SENTIMENT

Det at investorer er negative forfølger oss og har preget markedet gjennom 2022 til dato og Bull/Bear rapporten viser at det ikke har tatt helt av i denne perioden. Bulls er nå nede på nivåene som tidligere har signalisert starten på en rekyl. Det har også blitt flere av Bears de siste ukene og derfor opprettholder vi hypotesen om at markedet kan komme til å plage mange undervektede og indeks junkier etter at inneværende korreksjon har spilt seg ut.

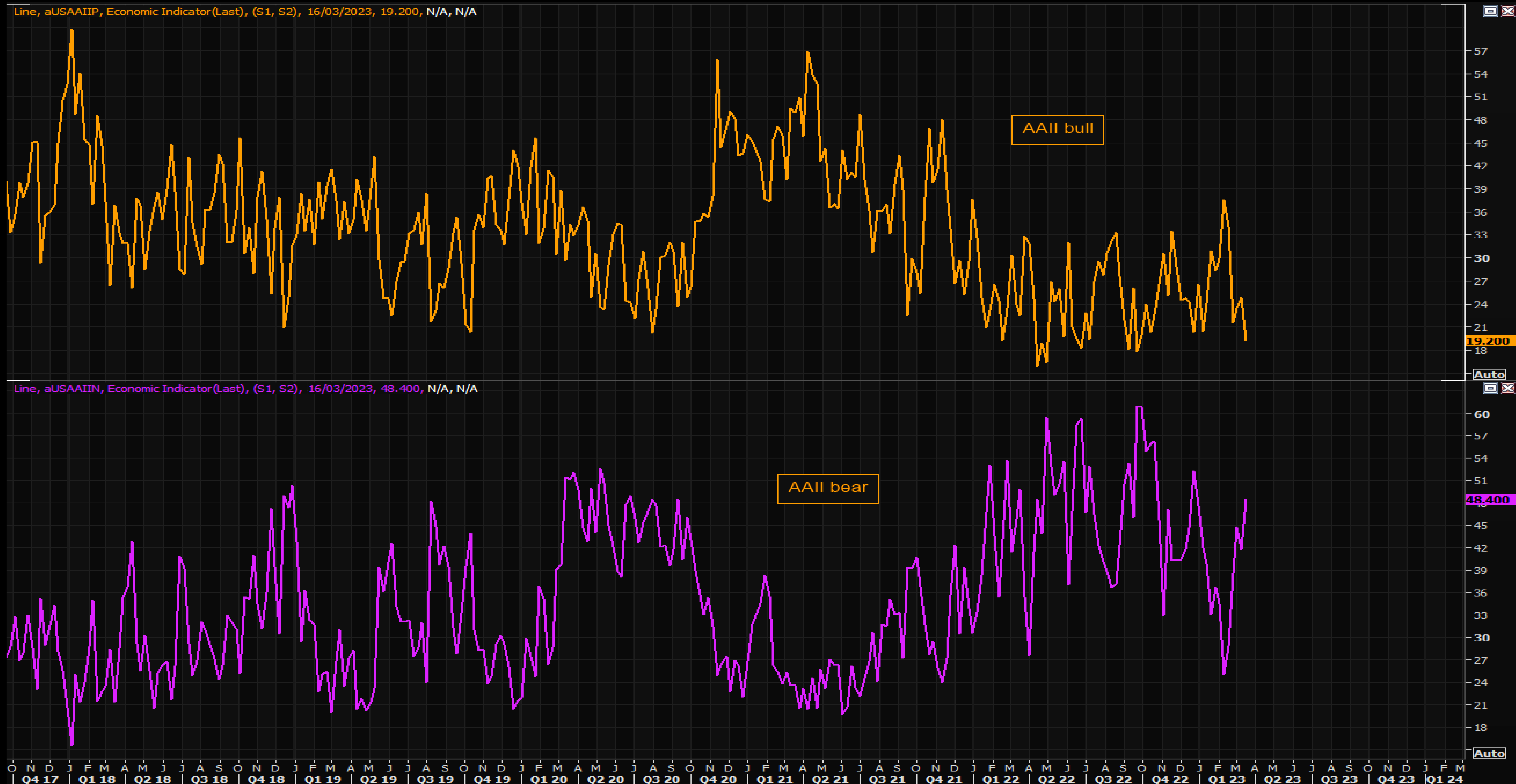

S&P VS BULL/BEAR SENTIMENT

Spreaden eller ratioen mellom Bull og Bear, som fanger opp endringen i de begge viser at sentimentet er igjen blitt så negativt at det tidligere har bunnet. Unntaket var i april 2022 hvor det kun kom en finte opp før det kom en ytterligere kraftig nedgang. Så helt bullet-proof er ikke sentiment indikatorene, som kun henviser til en tilstand i markedet. Vi må bruke andre indikatorer for å kunne pin-pointe bunnene. Men det er greit å vite at strikken er strukket og at majoriteten av investorene er samlet på den samme siden av båten. Det har de forsåvidt vært over en lengre periode og det er derfor posisjonen i aksjer er så lav. Det er en wall of worry der ute og det mangler ikke på negative faktorer som investorer har solgt på.

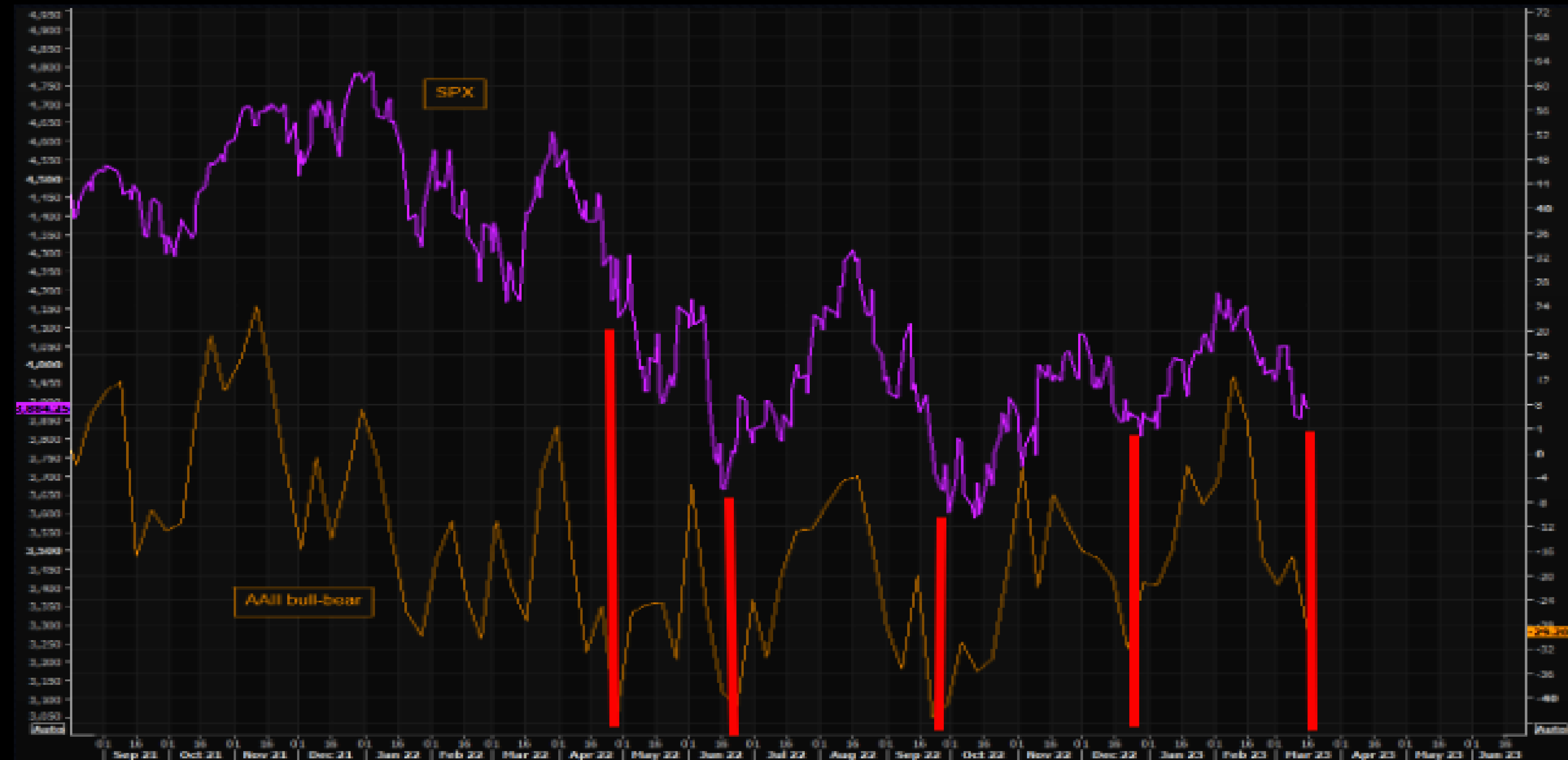

DAX - SALGSSIGNAL 14943 - KURSMÅL 14172!

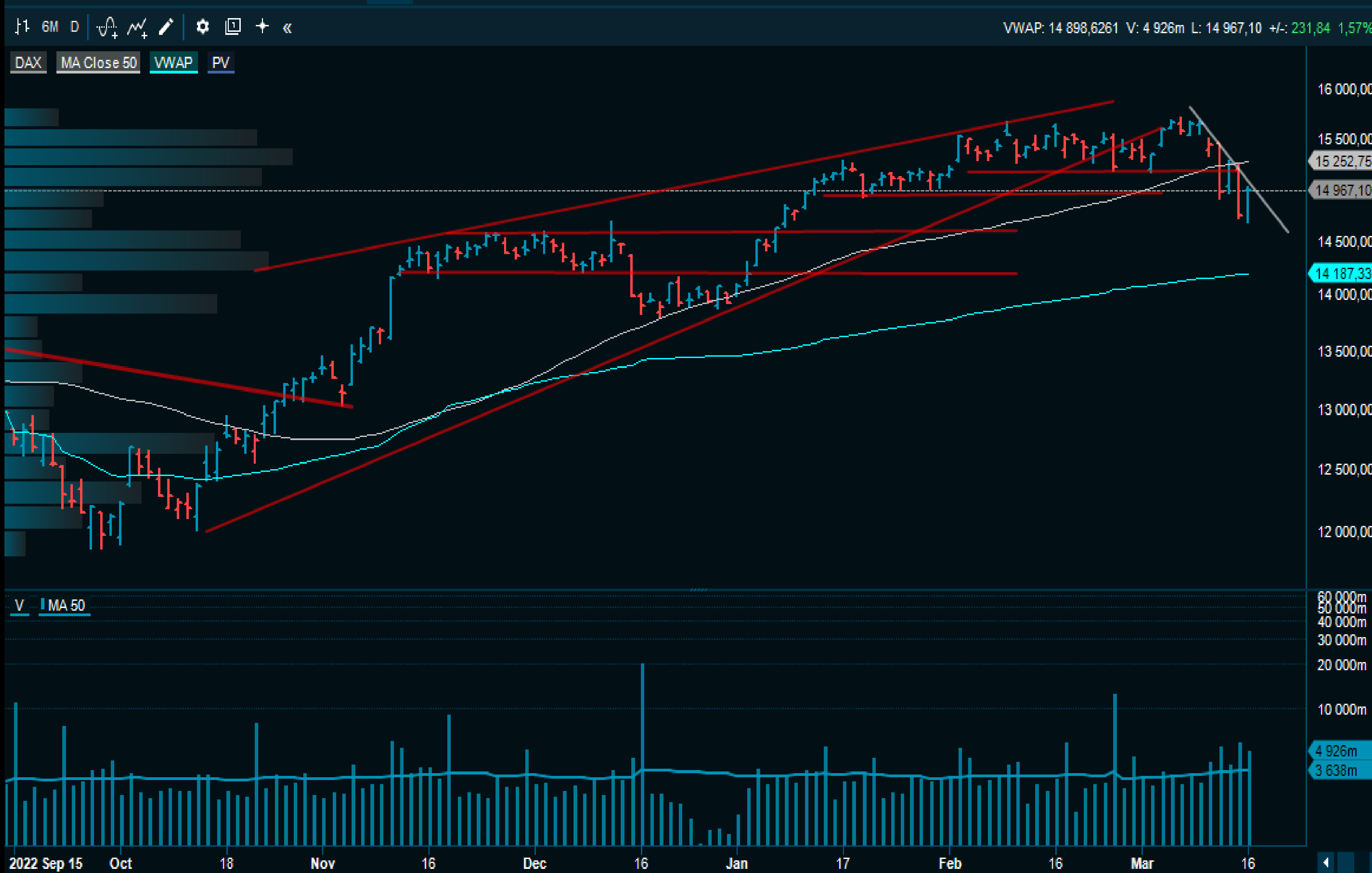

- DAX kom seg ovenfor point&figure salgssignalet ved 14943 torsdag, men formasjonen er fortsatt negativ.
- DAX har brutt ned fra negative kileformasjoner i både uke- og dag. Og i dagchartet ble bunnen av denne retestet.
- Brudd ut av kileformasjoner har en stygg tendens til å skape mer nedside.
- Jeg forventer at inneværende rekyl fra torsdag vil bli brukt til å selge på. Og at DAX skal videre ned mot 14000/14100.

SELSKAPER MED

KJØPSSIGNALER I OPPTRENDER

+

Potensielle formasjoner som kan utvikle seg til kjøpssignaler!

SALMAR



- Salmar fremviser et positivt chart og utvikling.
- Kan ha fullført en pen og normal konsolidering innenfor en stigende kortsiktig/mellomlangsigtig opptrend.
- Opp tirsdag, ned onsdag og opp torsdag kan gi en brekkstang-effekt som kan bekrefte kjøpsignalet.
- Kjøpsignalet ved 424 har et kursmål på 492, hvilket gir en decent oppside.
- Liker formasjonen i både uke-dag og Point&Figure chartet.
- Volumet torsdag steg over de siste 8 sesjonene og opp til 50 dager snittet. Det er positivt.
- Salmar er et kortsiktig kjøp gitt den slutter over 430.

MOWI

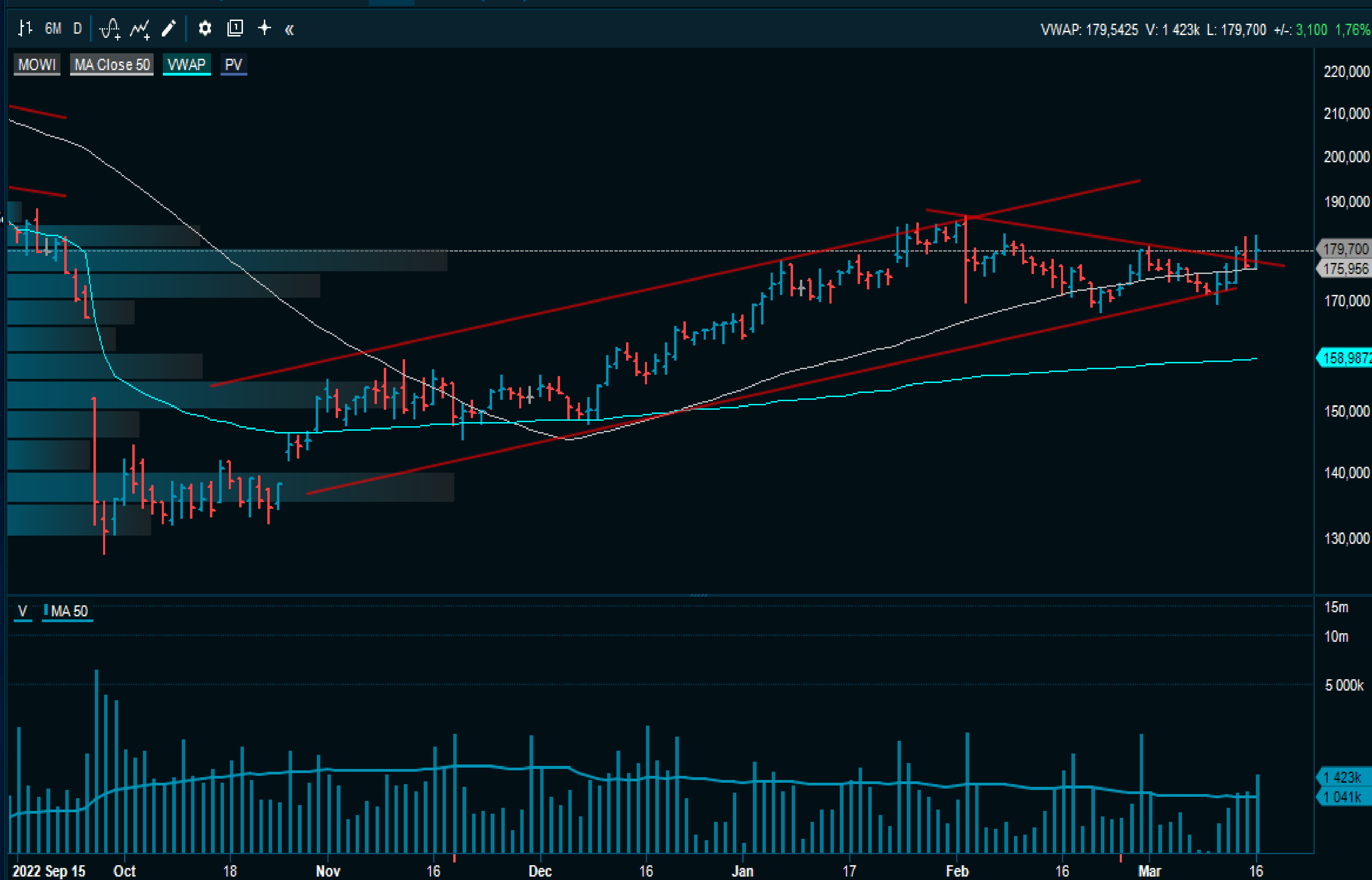

- Mowi har brutt ut av den kortsiktige konsolideringstrenden. Opp tirsdag, ned onsdag og opp igjen torsdag. Det gir oss et positivt setup.
- Den skulle egentlig ha vært sterkere på torsdag, men siden volumet dro over 50 dager snittet så har det dukket opp en eller større selgere som vil måtte bli absorbert.
- Men gjennom 182 og vi har et kortsiktig kjøpssignal mot 200.
- Bryter Salmar videre opp tror jeg Mowi også vil følge etter. Følg derfor Mowi tett inn i neste uke.
- Over 182 og vi gir den en kjøpsanbefaling mot 200!

SELSKAPER MED

NEDTRENDER / SALGSSIGNALER

+

Kortsiktige oversolgt situasjoner som kan gi **kontra-trend kjøpssignaler!**

SCATEC SOLAR



- Scatec var den sterkeste på momentumlisten med volum på torsdag.
- Volumet var 1,5 x 50 dager snittet og det kaller vi stopp-volumer. Selgerne kan være tatt ut.
- Sluttet på høyeste og med kjøperne i kontroll.
- Det utløses et kjøpssignal ved 67,30 og kursmålet er 76,50.
- Nedgangsfasen til Scatec ble oversolgt på både tid og peng.
- Har tro på at Scatecd kan avansere inn på 70-nivået.
- Det eneste som kan stoppe den er mer turbulens fra de internasjonale indeksene. Scatec er en kortsiktig kjøpskandidat, men er ikke en sitte kandidat, men kun for en kortsiktig trade.

KAHOOT!

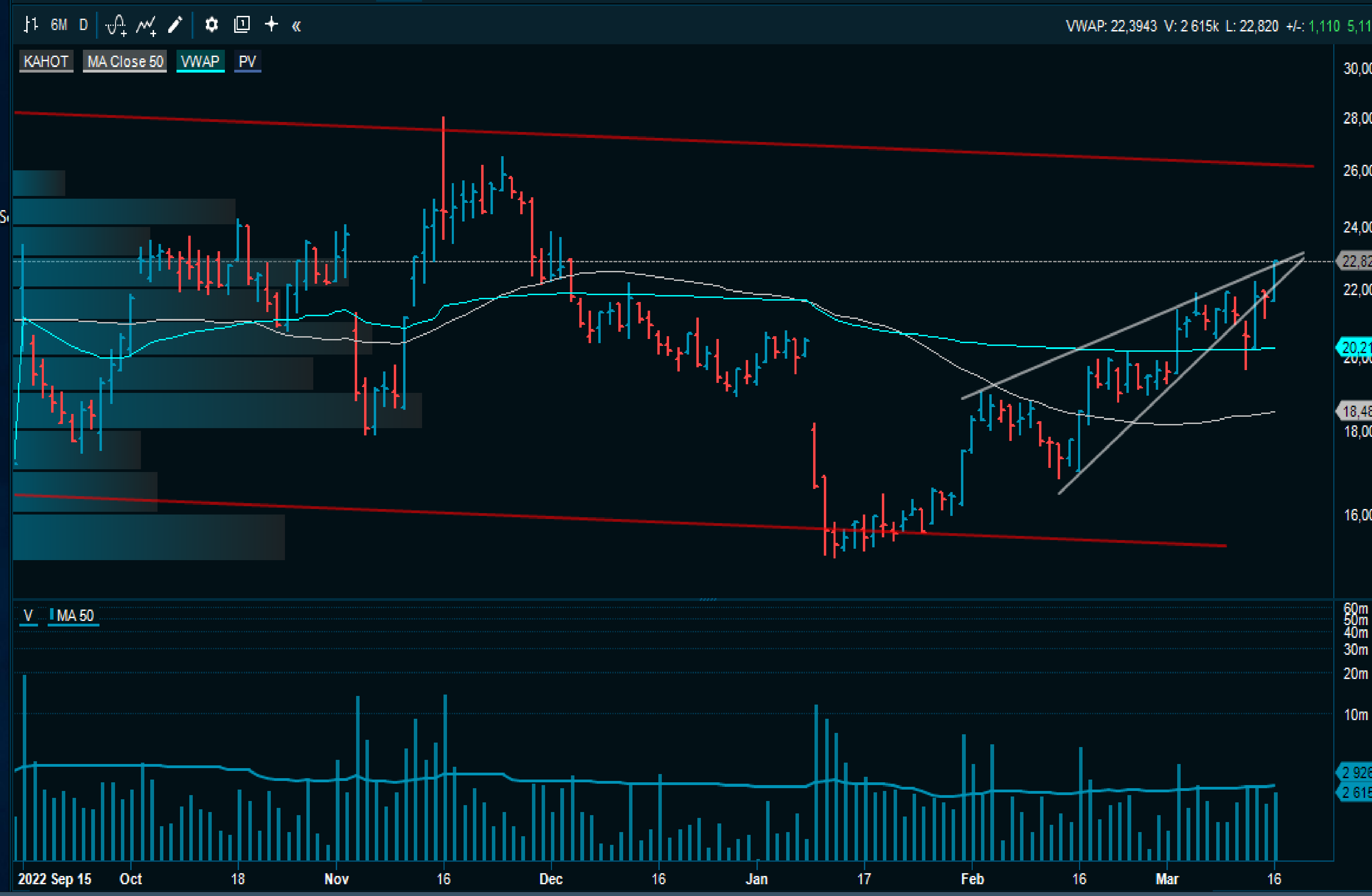
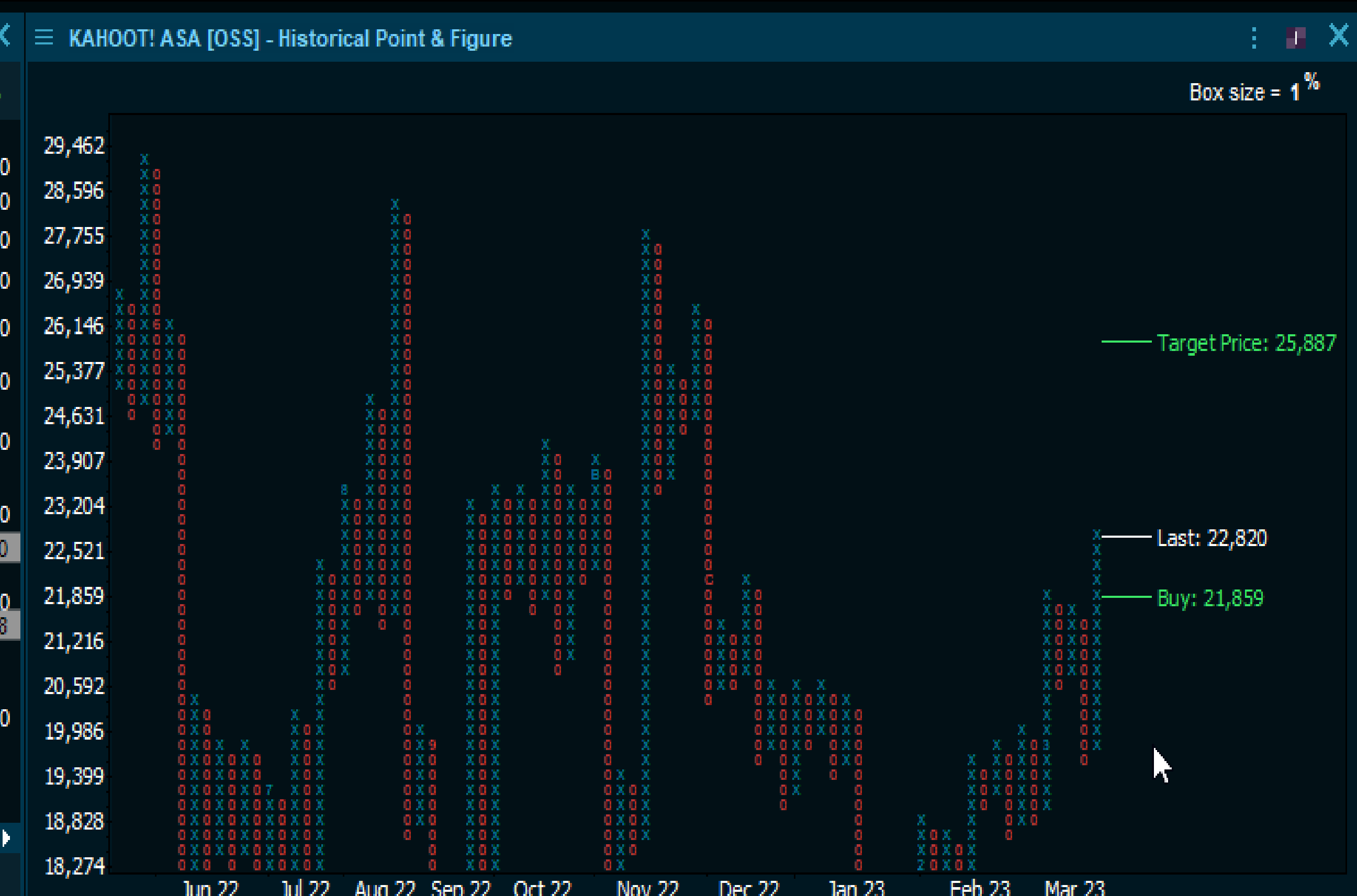

- Kahoot er abnormt sterk og den deltok ikke i det siste generelle fallet heller.
- Anbefalingen var at Kahoot ble et kjøp hvis den sluttet over 22.
- Sluttet på høyeste og med kjøperne i kontroll.
- Kjøpssignalet ved 21,85 er trigget og kursmålet er 25,90.
- Kahoot skal videre opp og mot toppen av trenden og kursmålet.
- Volumet kunne ha vært høyere, men det oppheves at det ikke var selgere på den siste markedsturbulensen.
- Dette vil eventuelt bli 4 gang kursen tester toppen av den mellomlangsigte nedtrenden. Steady kortsiktig opptrend og kjøperne har kontrollen.

EQUINOR

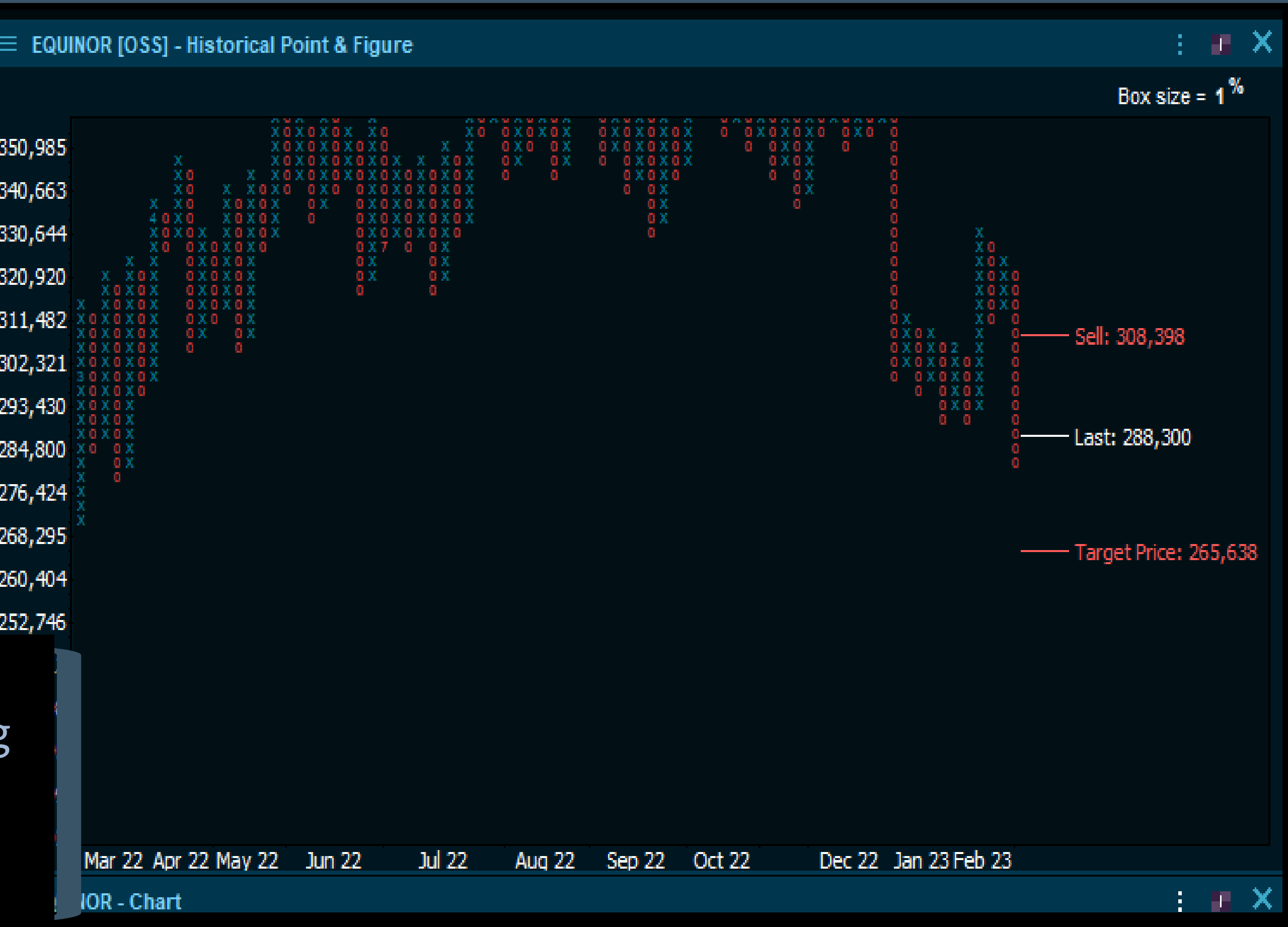

• Demark oversolgt signalene viser at Equinor er på dag 8 i dollar chartet og fra dag 9 kan det komme en kontra-trend rekyl opp. I nok er Equinor på dag 7 av 9 slik at Demark signalene står ikke samlet for en bunn p.t. Det kan være litt igjen, og det er ikke noe kraftig oppsidemomentum blant oljeselskapene på Wall Street heller på torsdagen!



- Equinor har også falt 10 % de siste 8 sesjonene og nærmer seg også bunnen i den mellomlangsigte konsolideringstrenden.
- Bunnen til trenden befinner seg nede omkring 280-nivået, og det er litt over kursmålet til salgssignalet fra 308 på 265.
- Volumet har de 4 siste sesjoner vært rett over 50 dagers snittet.
- RSI momentum er nede på 29, hvilket er lavt.
- Equinor er en watch-kandidat og når vi har et bekreftet bunnsignal kan det bli trigget en kontra-trend rekyl mot 50 dagers motstanden ved 311.

AKERBP

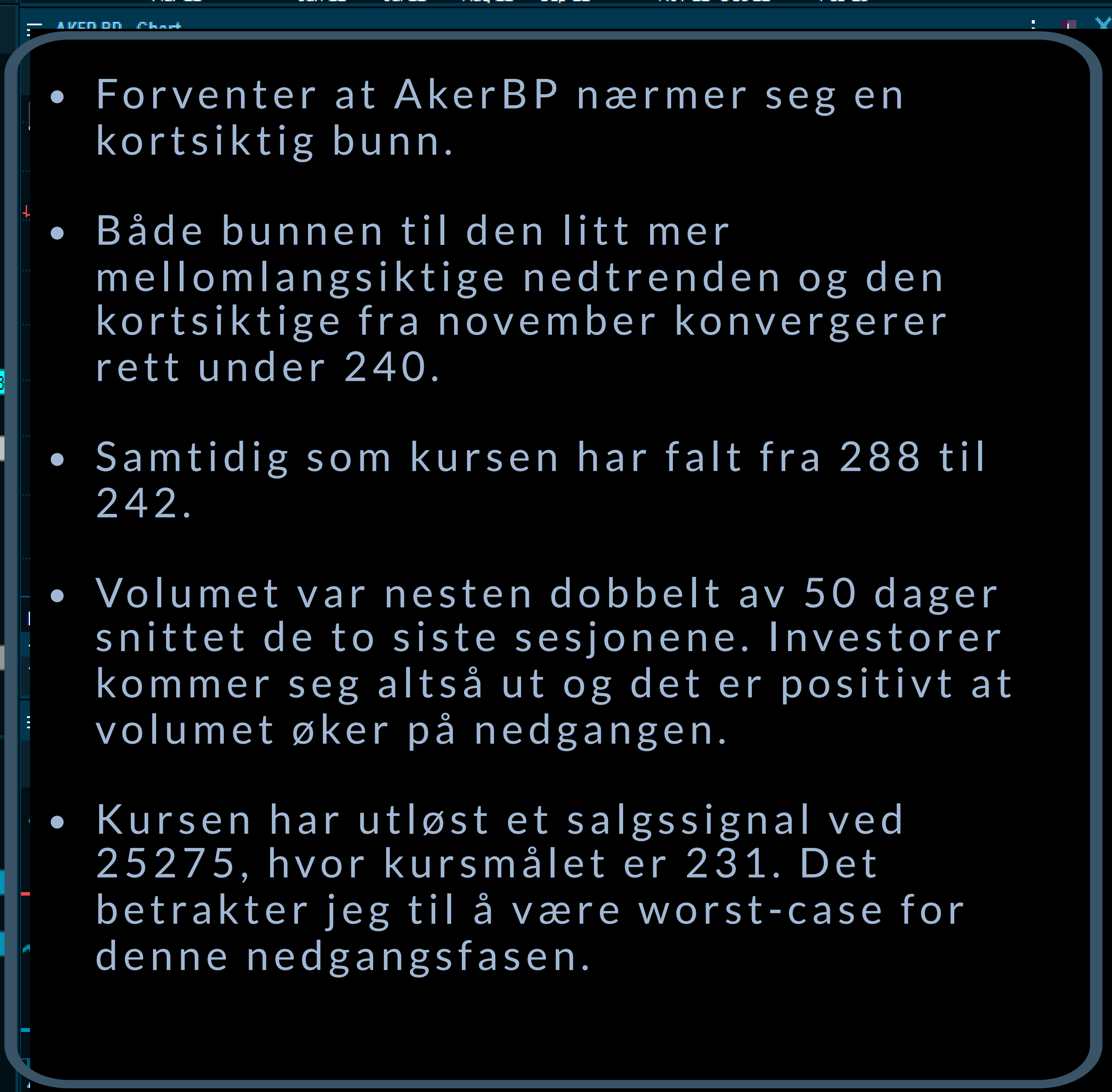
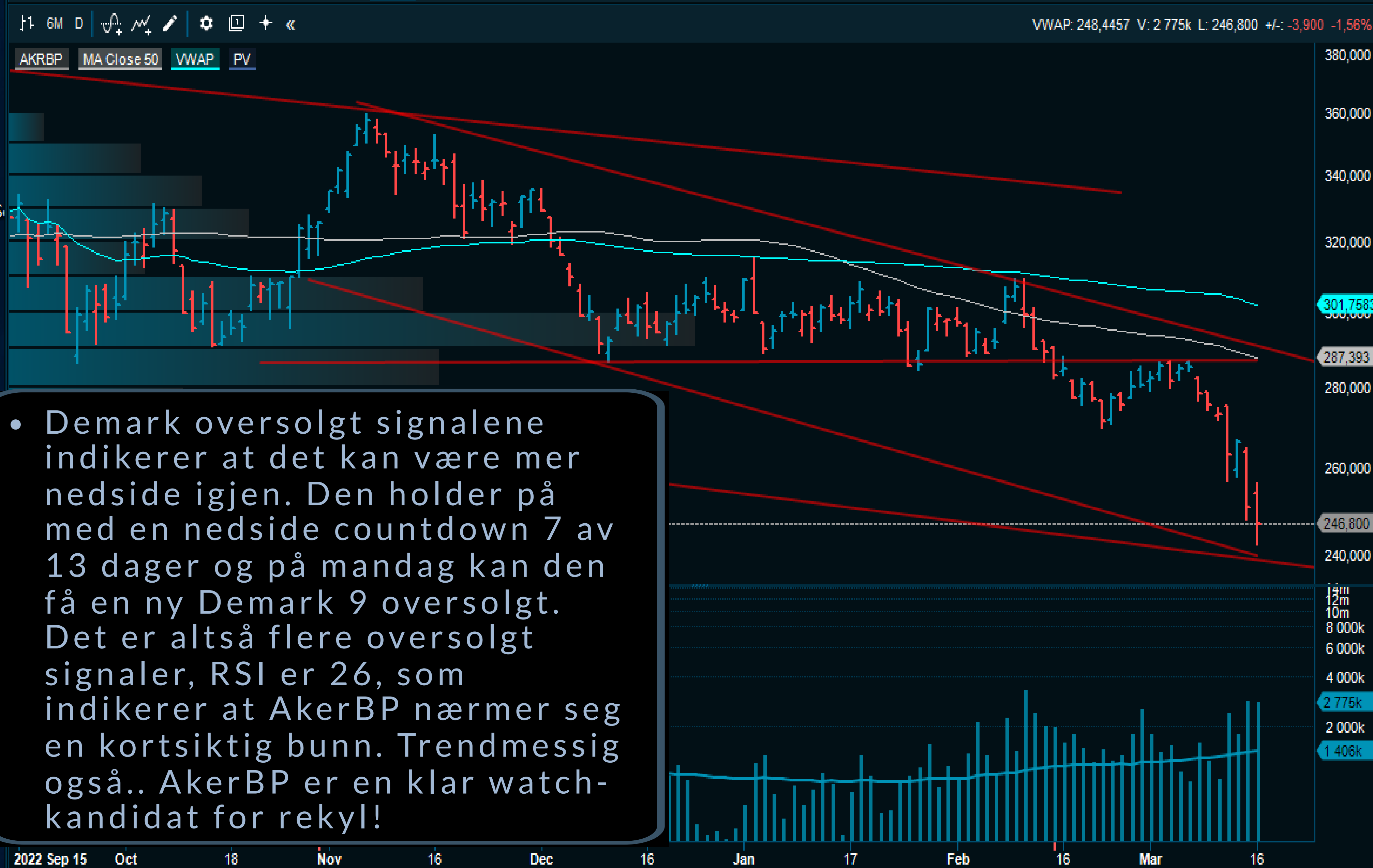

• Demark oversolgt signalene indikerer at det kan være mer nedside igjen. Den holder på med en nedside countdown 7 av 13 dager og på mandag kan den få en ny Demark 9 oversolgt. Det er altså flere oversolgt signaler, RSI er 26, som indikerer at AkerBP nærmer seg en kortsiktig bunn. Trendmessig også.. AkerBP er en klar watch-kandidat for rekyl!

- Forventer at AkerBP nærmer seg en kortsiktig bunn.
- Både bunnen til den litt mer mellomlangsigtede nedtrenden og den kortsiktige fra november konvergerer rett under 240.
- Samtidig som kursen har falt fra 288 til 242.
- Volumet var nesten dobbelt av 50 dager snittet de to siste sesjonene. Investorer kommer seg altså ut og det er positivt at volumet øker på nedgangen.
- Kursen har utløst et salgssignal ved 25275, hvor kursmålet er 231. Det betrakter jeg til å være worst-case for denne nedgangsfasen.