

2023
Onsdag 22. mars

3600

4000

4400

INDEKS- & AKSJERAPPORT

TaktiskInside.com
Promenaden 13,
0682 Oslo

Inside Oslo Børs

Roger Kristiansen
Roger@taktiskInside.com
+ 47 909 30 865

OSLO BØRS

Watchlist - OSLO BIG CAPS

Symbol	N	Last	L +/-	MA50	Turnover	Volume	ADV	RSI14	1M +/-	+/-% EMA10
AKER		673,500	2,5%	726,96	29m	42 735	37 185	37	-6,5%	-1%
AKRBF		253,100	2,4%	287,23	421m	1 665k	1 706k	34	-9,8%	-2%
MOWI		177,500	2,4%	177,18	141m	796k	1 032k	53	1,0%	1%
SALM		420,000	2,0%	427,10	92m	219k	280k	50	-3,2%	1%
YAR		456,300	1,8%	462,47	253m	555k	808k	43	-2,7%	-1%
GJF		179,600	1,5%	183,85	65m	363k	366k	45	-1,5%	0%
BAKKA		656,500	1,5%	628,05	21m	31 856	70 793	54	6,3%	1%
STB		77,560	1,4%	84,66	80m	1 028k	1 037k	32	-8,1%	-2%
NEL		14,630	1,2%	16,30	62m	4 209k	6 613k	41	-14,8%	0%
AUTO		21,540	0,9%	22,64	17m	790k	2 161k	47	-0,7%	-1%
ADE		77,500	0,8%	81,75	27m	352k	607k	48	-5,9%	2%
NHY		73,580	0,8%	78,31	254m	3 432k	4 932k	42	-9,1%	-1%
SCHA		211,600	0,7%	214,35	29m	135k	203k	50	-3,4%	1%
ORK		73,460	0,5%	72,12	86m	1 167k	1 286k	67	4,7%	2%
DNB		188,250	0,4%	193,48	525m	2 790k	2 125k	40	-5,4%	-2%
EQNR		292,700	0,4%	310,17	1 021m	3 463k	3 371k	34	-8,5%	-2%
TOM		164,460	0,0%	175,17	46m	278k	445k	46	-10,2%	1%
SCATC		65,020	0,0%	75,66	22m	338k	392k	38	-10,9%	-2%
TEL		122,200	-0,4%	113,02	190m	1 553k	1 881k	65	5,2%	1%
NOD		160,000	-0,7%	158,18	55m	344k	543k	52	9,9%	0%
KAHOT		21,200	-3,7%	18,67	20m	952k	2 271k	54	10,4%	-2%

Euronext Oslo, Equities/ETFs/Indices [OSS] - List, oversikt sektor

Symbol	N	Last	L +/-	MA50	Turno	Volume	ADV	RSI14	1M +/-	+/-% EMA
RECSI		16,75	6,7%	15,8	138m	8 025k	5 096k	52	14,6%	1%
NEL		14,63	1,2%	16,3	62m	4 209k	6 613k	41	-14,8%	0%
TOM		164,46	0,0%	175,2	46m	278k	445k	46	-10,2%	1%
SCATC		65,02	0,0%	75,7	22m	338k	392k	38	-10,9%	-2%
ZAP		36,00	2,0%	26,7	16m	445k	1 194k	74	20,6%	10%
ACC		14,66	1,7%	14,9	11m	761k	1 496k	46	-1,9%	-3%
AKH		9,30	-0,5%	13,0	7 318k	786k	1 458k	23	-25,3%	-8%
HPUR		26,52	3,5%	27,8	4 928k	189k	1 441k	43	-6,3%	-2%
EFUEL		27,70	-1,8%	41,6	1 806k	64 656	40 761	20	-35,6%	-13%
VOW		14,84	-2,6%	18,7	1 620k	108k	127k	20	-29,8%	-8%
SAGA		1,60	1,6%	1,7	1 535k	962k	876k	31	-6,9%	-2%
QFUEL		5,88	0,4%	6,3	1 345k	229k	1 273k	43	-10,7%	-1%
HYPRO		26,70	4,3%	29,5	1 283k	47 733	50 433	47	-9,5%	3%
BCS		8,02	2,6%	8,2	1 226k	154k	302k	47	-4,3%	1%
VGM		2,21	5,0%	2,4	103k	48 384	60 070	43	-17,1%	-2%

Watchlist - 1- oljeselskaper

Symbol	N	Last	MA50	L +/-	Turnover	Volume	rtADV	RSI14	1M +/-	+/-% EMA1
BORR		78,9	66,04	8,0%	134m	1 723k	1 633k	62	10,3%	7%
BWO		29,3	27,44	0,6%	15m	523k	547k	56	4,2%	2%
DVD		19,4	18,66	2,4%	17m	891k	832k	50	-1,3%	0%
TGS		181,4	173,67	3,2%	93m	511k	472k	49	0,3%	-1%
SUBC		129,9	129,02	0,3%	88m	679k	698k	47	-0,6%	-1%
BWE		26,5	28,36	5,2%	7 065k	269k	243k	46	-13,5%	2%
SDRL		396,2	406,79	4,6%	53m	134k	116k	46	-4,6%	0%
AKSO		39,7	40,78	1,1%	31m	793k	1 012k	44	-6,1%	-1%
ODL		25,2	26,64	3,3%	13m	503k	511k	44	-10,8%	0%
PGS		9,3	9,54	-3,9%	296m	31m	27m	42	-5,3%	-8%
OKEA		28,4	31,87	-1,9%	32m	1 117k	550k	41	-11,0%	0%
DNO		11,1	12,06	3,3%	44m	3 974k	3 712k	41	-4,9%	-1%
AKER		673,5	726,96	2,5%	29m	42 735	37 138	37	-6,5%	-1%
SHLF		25,9	29,32	0,4%	50m	1 916k	1 003k	36	-19,2%	-7%
PEN		26,0	29,11	2,4%	9 954k	383k	517k	34	-15,4%	-3%
EQNR		292,7	310,17	0,4%	1 021m	3 463k	3 358k	34	-8,5%	-2%
AKRBF		253,1	287,23	2,4%	421m	1 665k	1 702k	34	-9,8%	-2%

Watchlist - FLYSEKTOR, oversikt sektor

Symbol	N	Last	L +/-	MA50	Turnov	Volume	rtADV	RSI14	1M +/-	+/-% EMA
NORSE		4,4850	4,67%	3,464	2 787k	625k	1 929k	56	4,1%	0%
SAS*		0,4214	-0,71%	0,4570	1 982k	4 680k	11m	38	-5,3%	-2%
NAS		10,720	2,78%	10,243	42m	3 909k	4 738k	49	-7,4%	-1%

Watchlist - 1- shipping

Symbol	N	Last	L +/-	MA50	Turnov	Volume	rtADV	RSI14	1M +/-	+/-% E
FRO		183,56	2,5%	165,02	275m	1 502k	1 372k	53	4,8%	1%
HAFNI		61,70	3,5%	58,33	102m	1 651k	2 327k	53	-3,1%	1%
GOGL		99,08	0,1%	98,62	54m	538k	1 029k	44	0,5%	-3%
OET		268,50	1,9%	212,99	46m	170k	163k	65	29,7%	5%
MPCC		19,17	1,5%	17,16	46m	2 372k	2 523k	62	12,3%	1%
SOFF		34,80	-0,9%	42,38	29m	806k	1 441k	37	-25,2%	-5%
FLNG		351,20	2,7%	334,82	27m	76 482	86 785	52	-3,5%	1%
HAUTO		57,00	0,9%	61,83	26m	463k	1 217k	42	-8,5%	-3%
BWLPG		86,75	2,5%	82,55	16m	183k	344k	51	-0,1%	0%
WAWI		77,75	-0,9%	87,77	13m	162k	249k	34	-7,8%	-3%
2020		101,40	-0,4%	101,40	12m	119k	192k	46	4,9%	-2%
SIOFF		16,78	0,5%	16,56	9 657k	571k	810k	50	-1,8%	-1%
BELCO		19,54	1,2%	17,91	8 410k	428k	901k	54	15,8%	-1%
AGAS		74,30	1,4%	66,34	5 631k	74 741	178k	52	12,9%	-2%

Watchlist - INDUSTRI / SYKLISK, oversikt sektor

Symbol	N	Last	L +/-	MA50	Turnov	Volume	rtADV	RSI14	1M +/-	+/-% EMA
NHY		73,580	0,77%	78,306	254m	3 432k	4 912k	42	-9,1%	-1%
KOG		423,20	1,44%	409,720	55m	130k	155k	53	-2,7%	1%
ELK		34,320	-1,04%	36,834	37m	1 075k	743k	31	-12,6%	-4%
NSKO		59,900	0,50%	67,316	23m	392k	544k	34	-10,6%	-3%
KIT		34,200	3,64%	30,160	15m	450k	527k	59	1,6%	2%

Watchlist - 1-fisk

Symbol	N	Last	L +/-	MA50	Turnov	Volume	rtADV	RSI14	1M +/-	+/-% EMA
MOWI		177,50	2,4%	177,18	141m	796k	1 010k	53	1,0%	1%
SALM		420,00	2,0%	427,10	92m	219k	272k	50	-3,2%	1%
BAKKA		656,50	1,5%	628,05	21m	31 856	67 807	54	6,3%	1%
LSG		49,72	1,4%	53,76	16m	331k	846k	43	-9,3%	0%
AUSS		85,65	1,5%	91,29	12m	145k	250k	43	-10,8%	0%
GSF		72,10	2,3%	79,42	8 458k	118k	267k	43	-1,8%	0%
SALME		7,72	0,4%	8,25	6 165k	791k	531k	34	-9,9%	-3%
FROY		60,60	0,3%	59,74	1 425k	23 606	82 204	47	2,5%	-2%

Watchlist - rest

Symbol	N	Last	L +/-	MA50	Turno	Volume	ADV	RSI14	1M +/-	+/-% EMA
VEI		113,00	0,0%	110,03	14m	126k	79 935	49	0,0%	-1%
ARCH		0,98	0,3%	1,49	12m	12m	18m	27	-49,6%	-14%
NYKD		21,54	-0,6%	28,04	7 389k	334k	493k	20	-26,2%	-8%
RANA		58,10	-0,7%	59,93	7 130k	122k	148k	39	-7,6%	-3%
ELMRA		15,19	0,0%	14,94	6 917k	448k	377k	55	10,1%	2%
PROT		142,80	2,4%	141,66	6 226k	43 669	64 954	52	1,3%	1%
MGN		20,75	0,2%	22,67	6 001k	292k	225k	36	-16,5%	-3%
OTL		52,49	-0,1%	44,63	5 727k	108k	348k	54	-2,2%	-1%
HEX		34,82	-2,4%	35,57	5 435k	155k	212k	42	-2,2%	-4%
SATS		7,45	9,6%	8,00	2 914k	406k	208k	46	-11,6%	3%
AZT		37,06	0,3%	41,08	2 464k	66 611	126k	35	-10,0%	-1%
PHO		61,80	-2,5%	96,63	2 137k	34 172	127k	13	-44,0%	-8%
SDSD		1,96	0,3%	2,02	2 037k	1 033k	2 630k	42	-5,8%	-2%
IDEX		1,00	-1,5%	0,90	1 879k	1 876k	8 597k	51	43,5%	-4%
DLTX		1,25	-9,4%	3,47	1 806k	1 394k	814k	17	-70,4%	-31%
ENDUI		43,50	3,3%	33,43	1 646k	38 073	121k	65	32,6%	2%
EMGS		3,00	1,9%	2,82	1 561k	515k	1 132k	48	-19,3%	-3%
REACH		4,19	2,7%	4,33	1 537k	371k	441k	45	-5,6%	-1%
QEC		1,82	0,1%	1,81	1 512k	828k	1 847k	46	-13,3%	-1%
OTOVC		11,84	-1,7%	16,26	1 289k	107k	525k	34	-18,9%	-6%
PEXIP		13,73	-3,3%	14,07	1 146k	82 089	204k	45	-6,6%	-4%
CLOUI		10,60	1,0%	11,56	1 084k	103k	296k	43	-8,1%	0%

S&P- JOBBER MED EN KORTSIKTIG BUNN, INTET BEKREFTET!

S&P tester 4000-nivået, men fra et bredde perspektiv har altså 1,3 % oppgangen tirsdag sørget for at antall selskaper over 40 dager snittet har steget fra 19,6 % til 22,1 %, hvilket er next to nothing. Men vi får gi det litt tid og se om S&P klarer å slutte over andre motstandsbarriere ved 4000. Første motstand var forrige topp ved 3965.

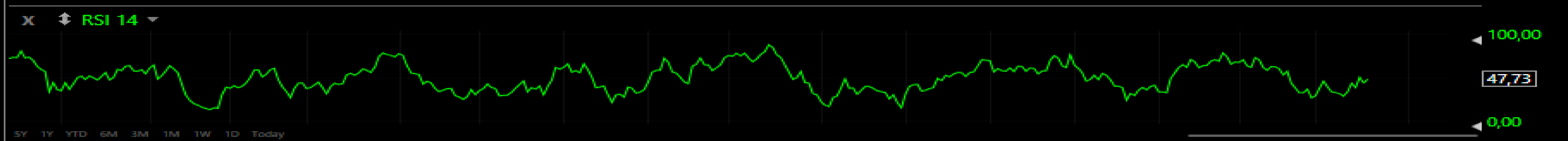

S&P- 240 MIN PERSPEKTIVET & DEMARK OVERKJØPT/SOLGT



DAX FUTURES

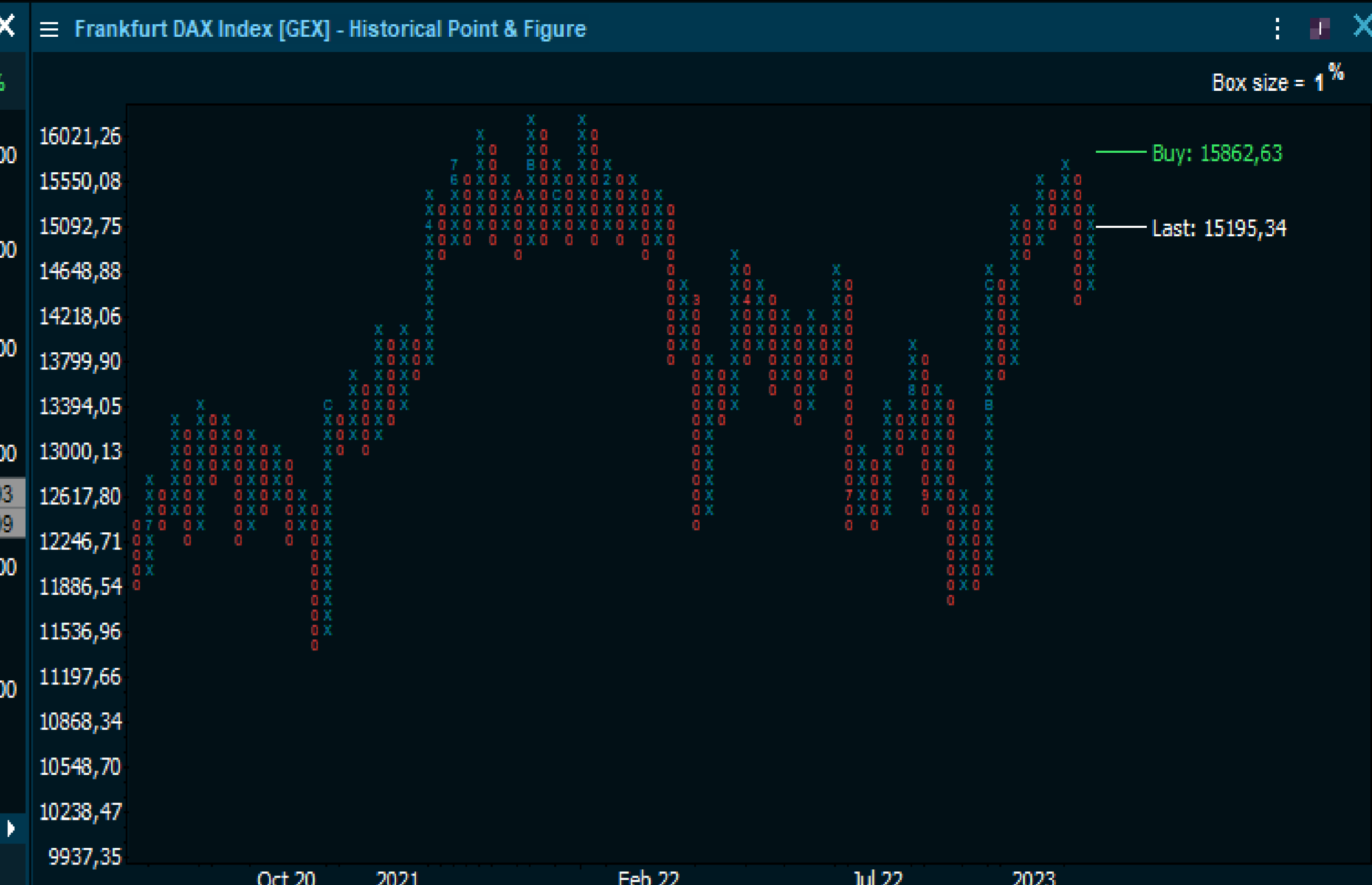

Det er en økende risk for at DAX har kommet opp hit den skal og blir stoppet av 50 dager motstanden. En bra korrigering så langt. Men det vil overraske meg stort hvis indeksen får en utvidet oppgang forbi 50 dager motstanden.

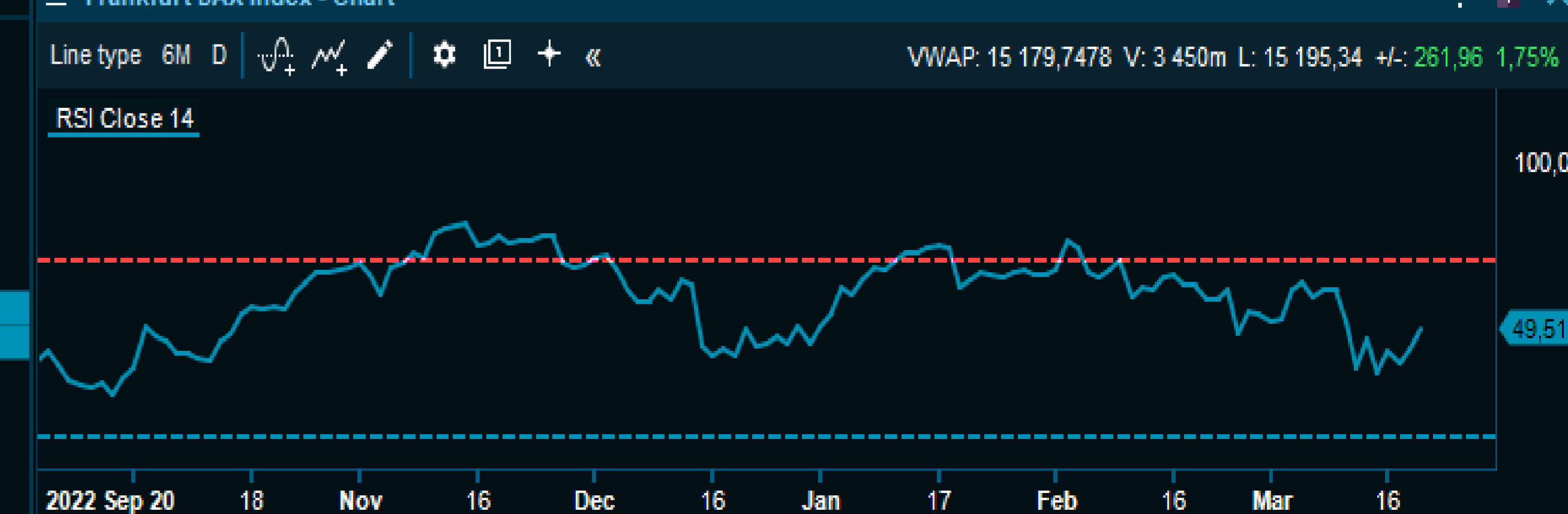
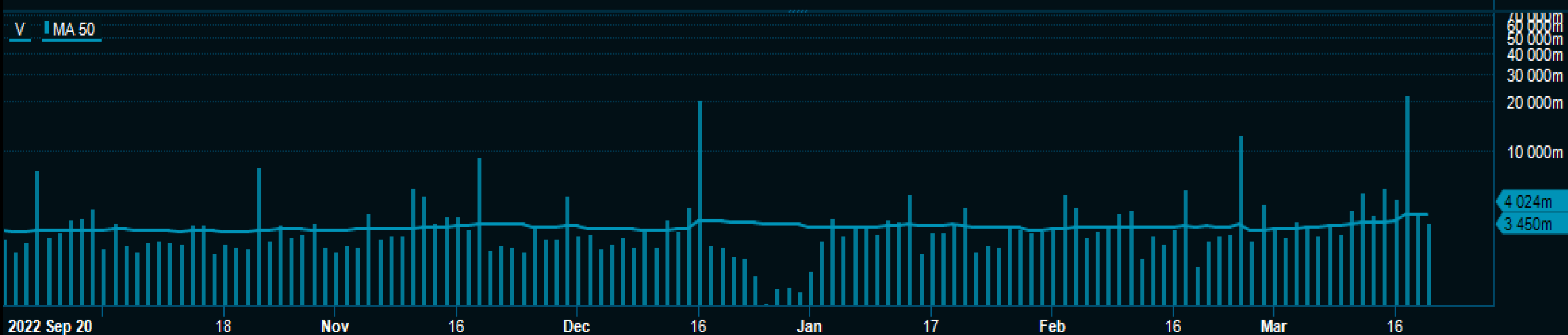

BRENT FUTURES



Trenden til Brent er negativ og har vært det siden toppen i juni 2022. Brutt ned og kan korrigerer opp, men dette er et neaativt chart slik at det vil bli usikkert hvor langt opp de slipper den. Utløser et kortsiktig og enkelt kjøpssignal over 76, hvor kursmålet er 82. Dette er en korrektiv bevegelse innenfor en svak formasjon. Best case på helt kort sikt er opp mot 80-nivået. Fikk Demark 9 oversolgt mandag og det kan worst case komme 1-4 dager med kontra rekyl for deretter å falle tilbake eller best case en oppgang mot 80-82.

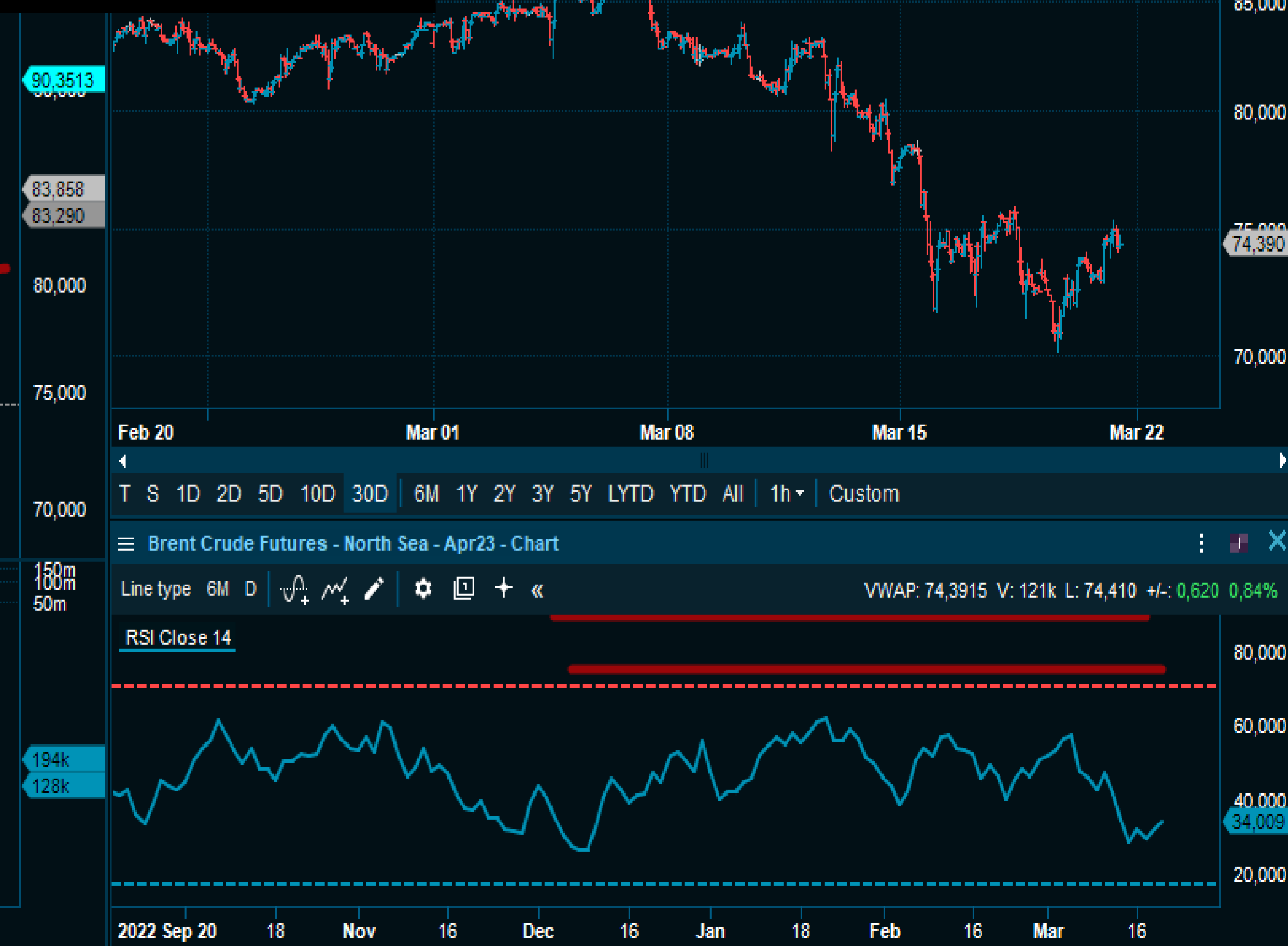
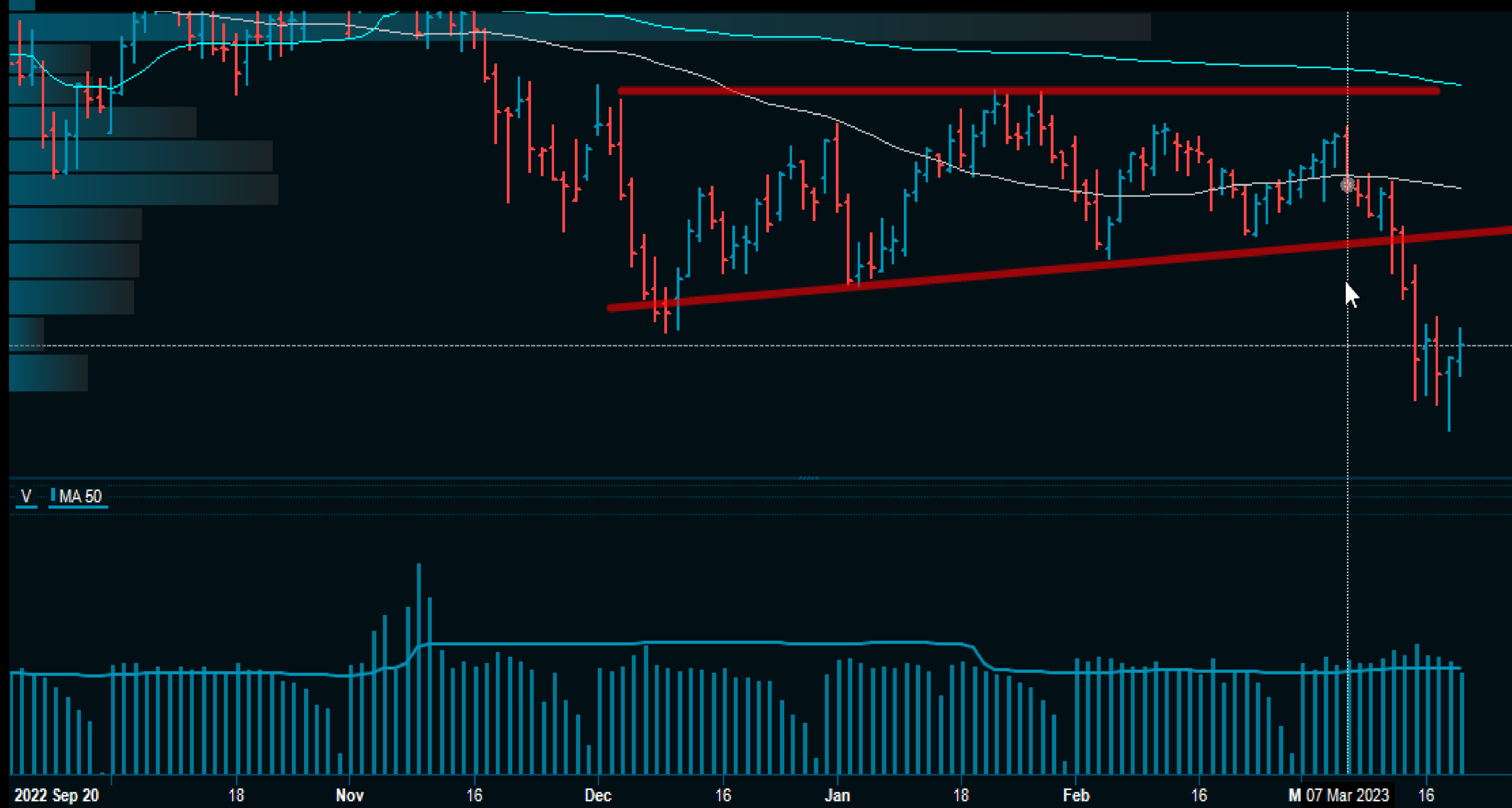

BRENT FUTURES



OSLO BØRS GJENNOMGANG

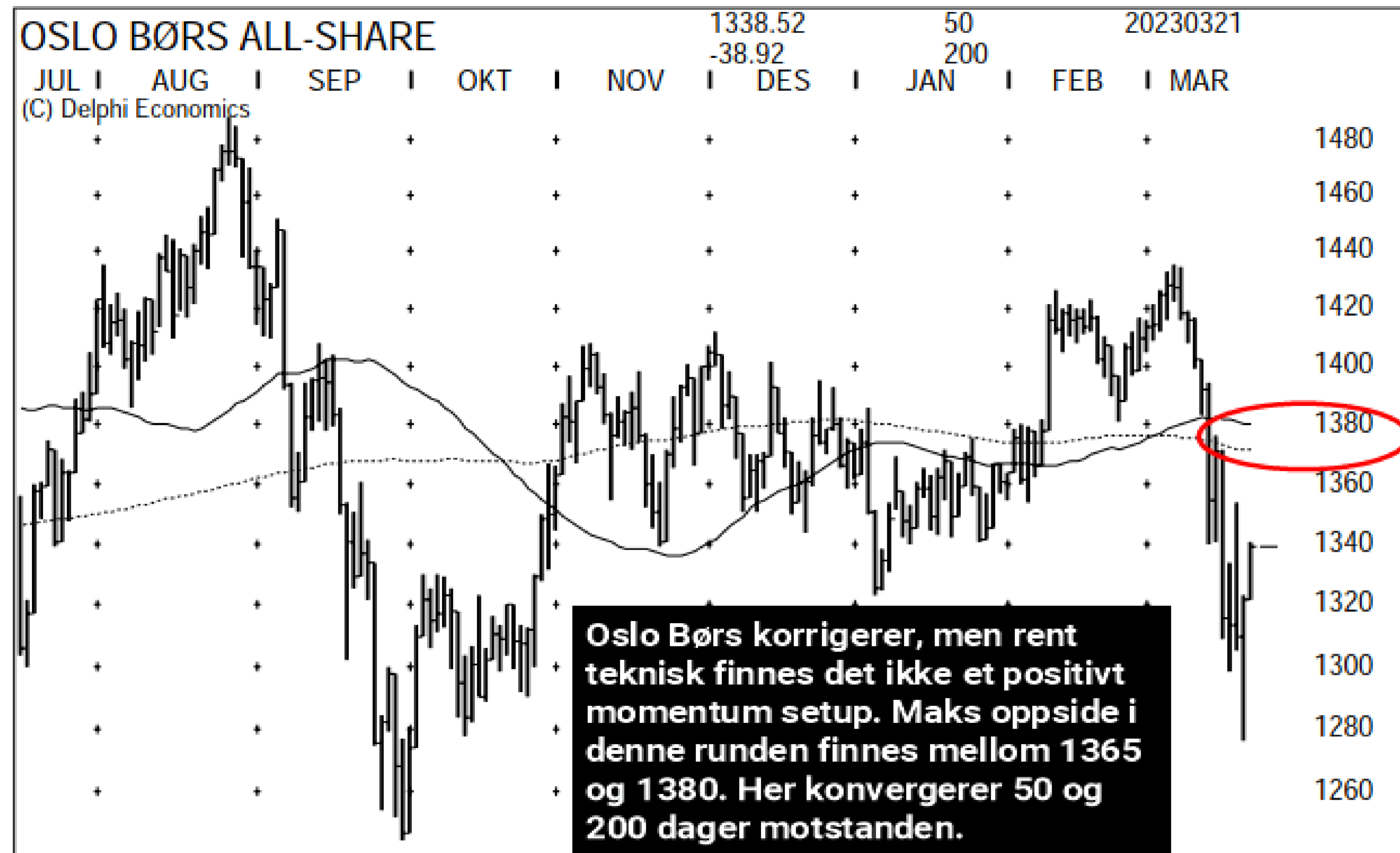

OSLO BØRS GJENNOMGANG

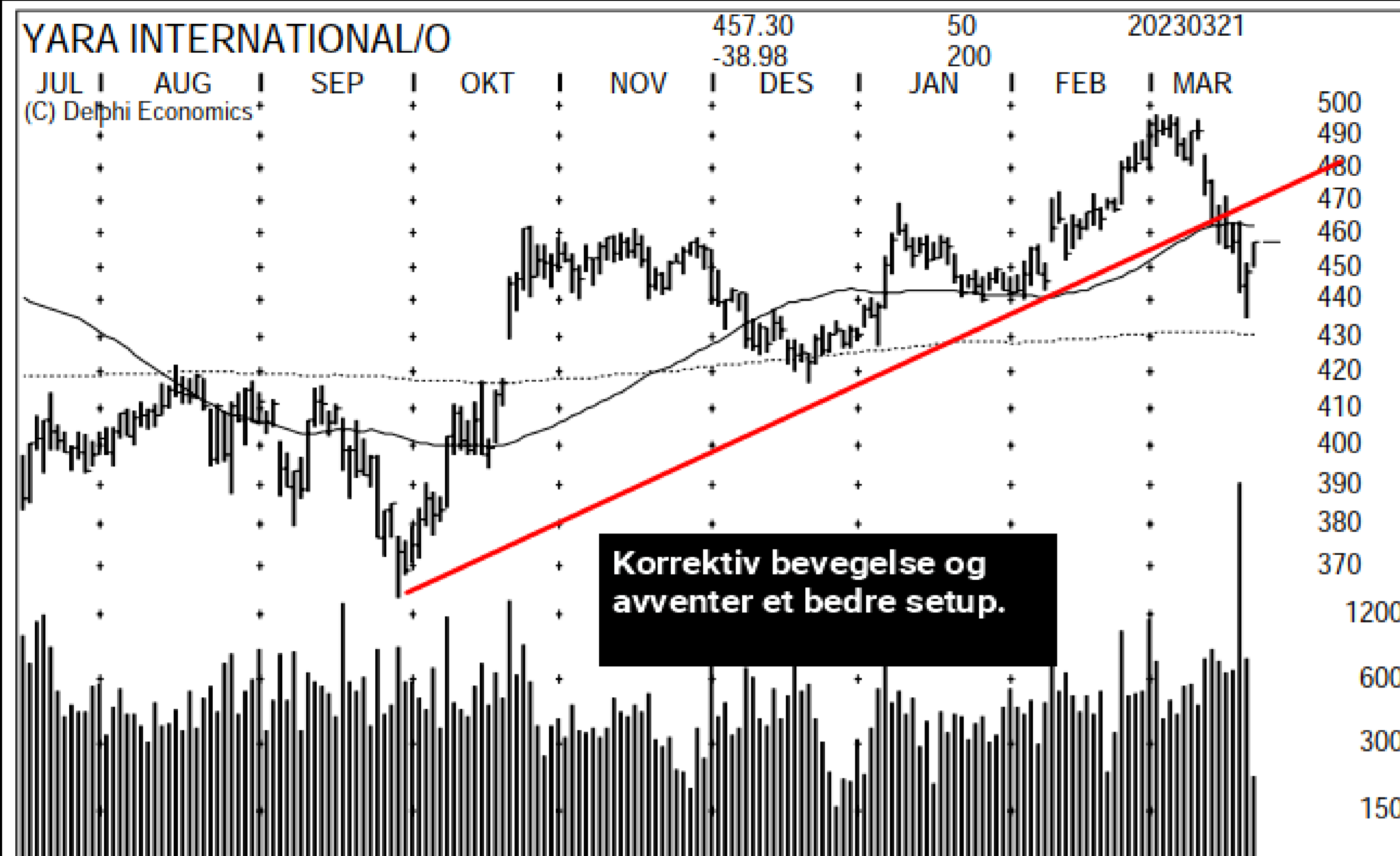

OSLO BØRS GJENNOMGANG

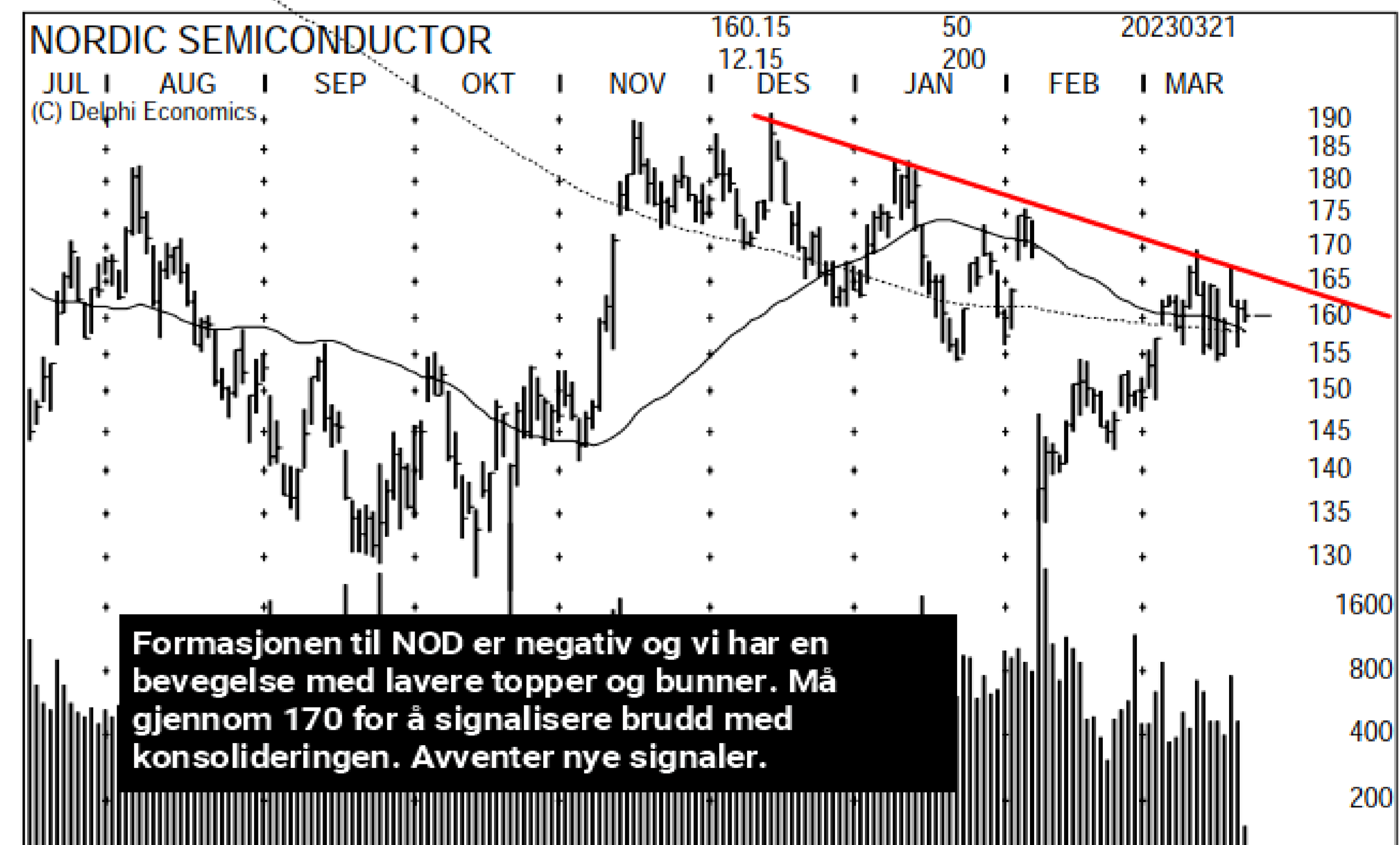
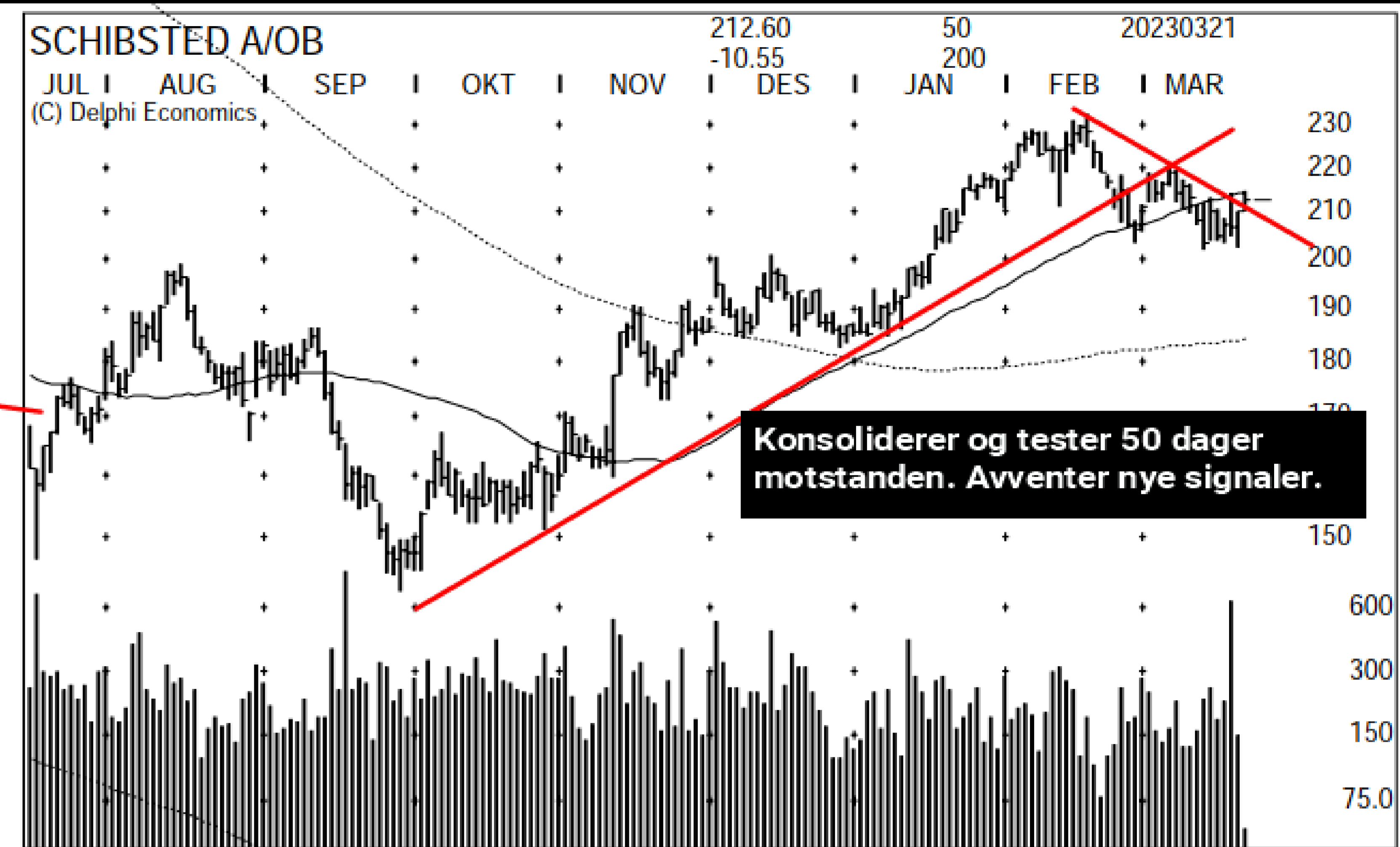
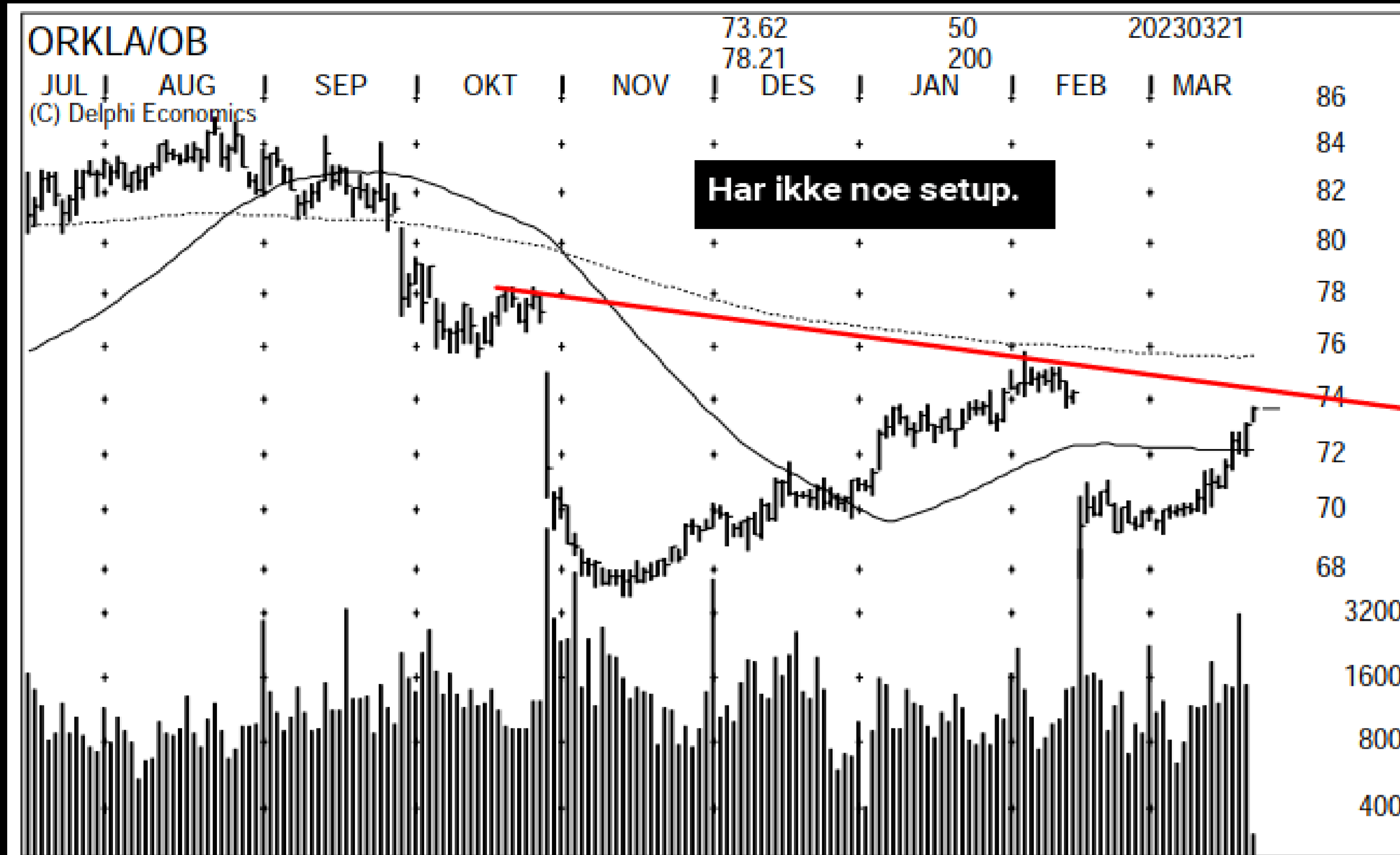

OSLO BØRS GJENNOMGANG



OSLO BØRS GJENNOMGANG

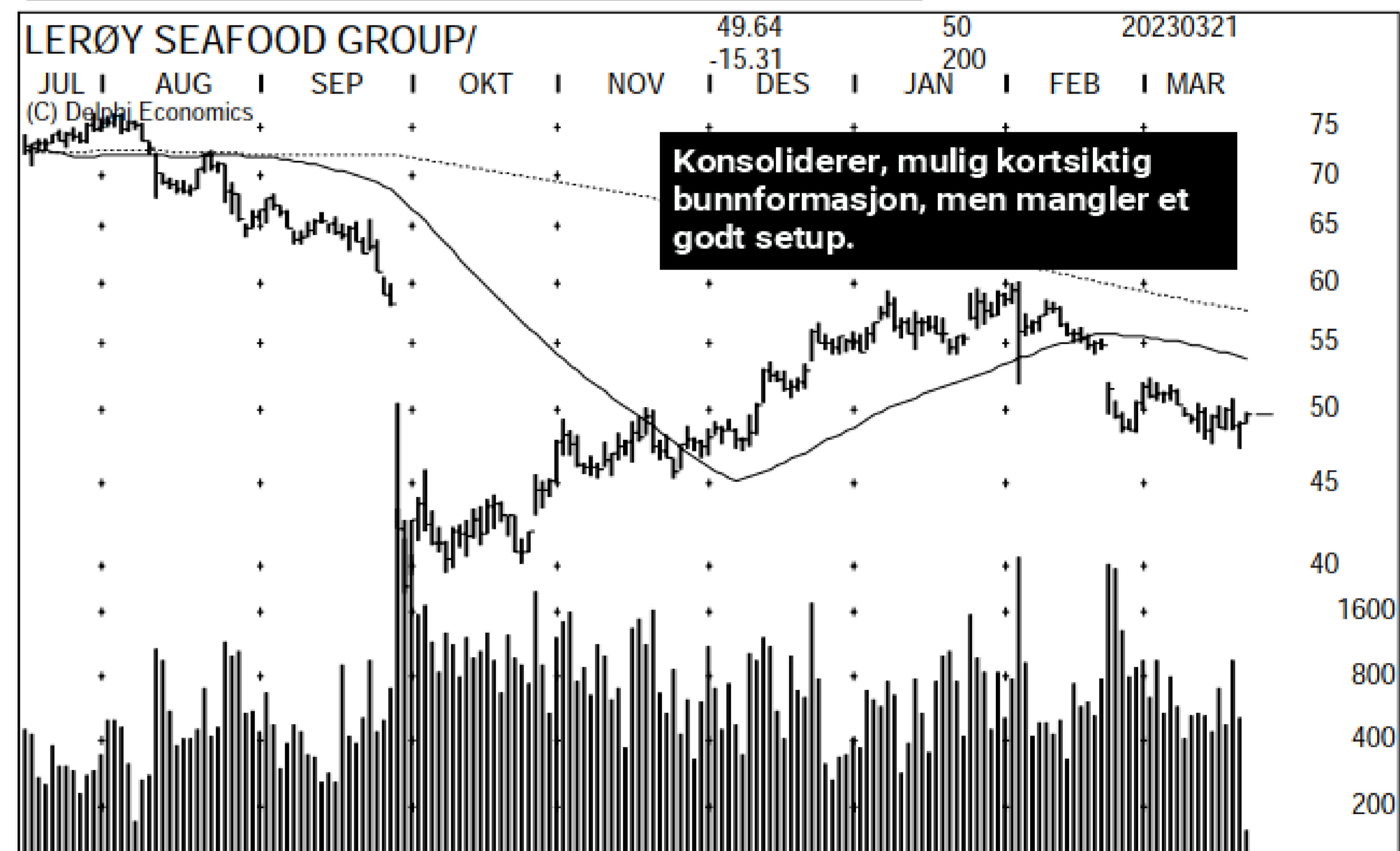
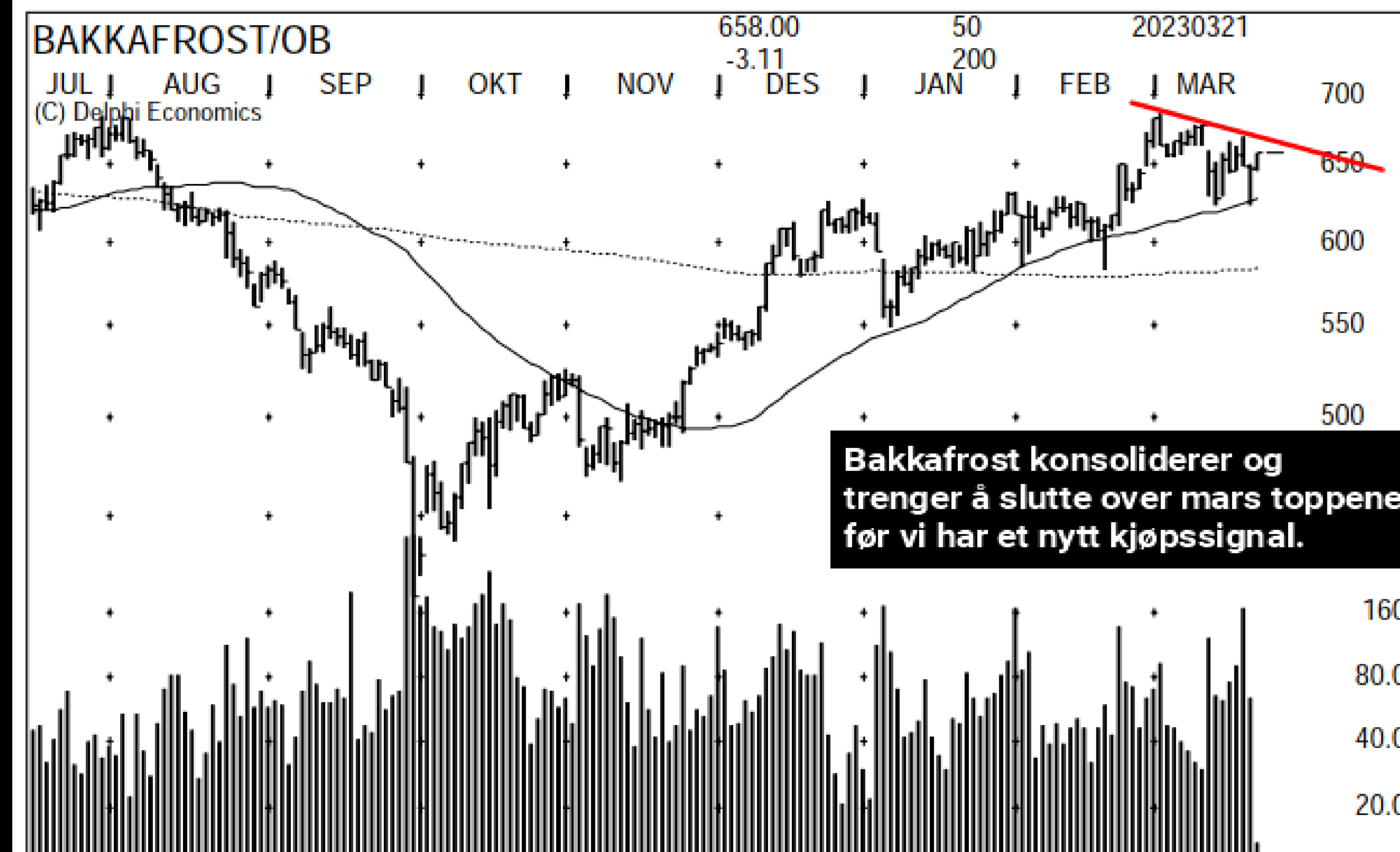

OSLO BØRS GJENNOMGANG

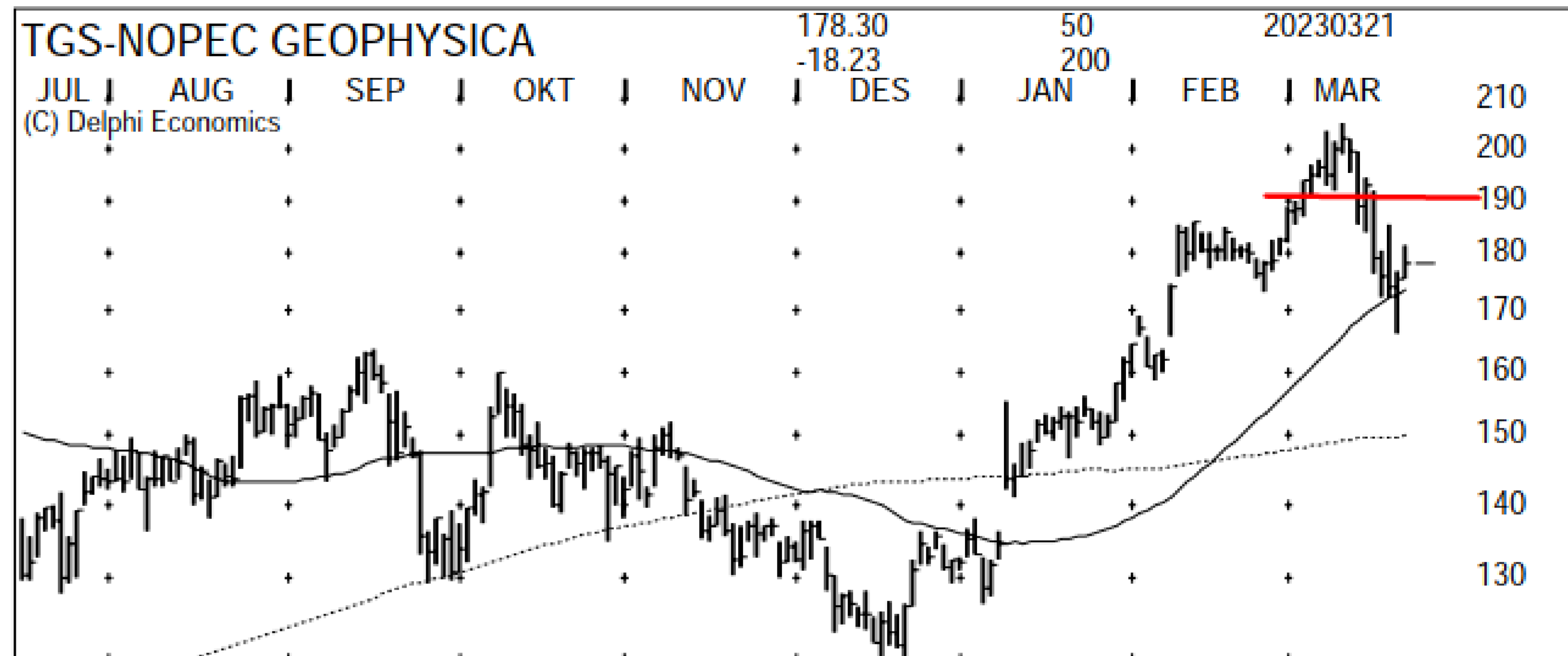
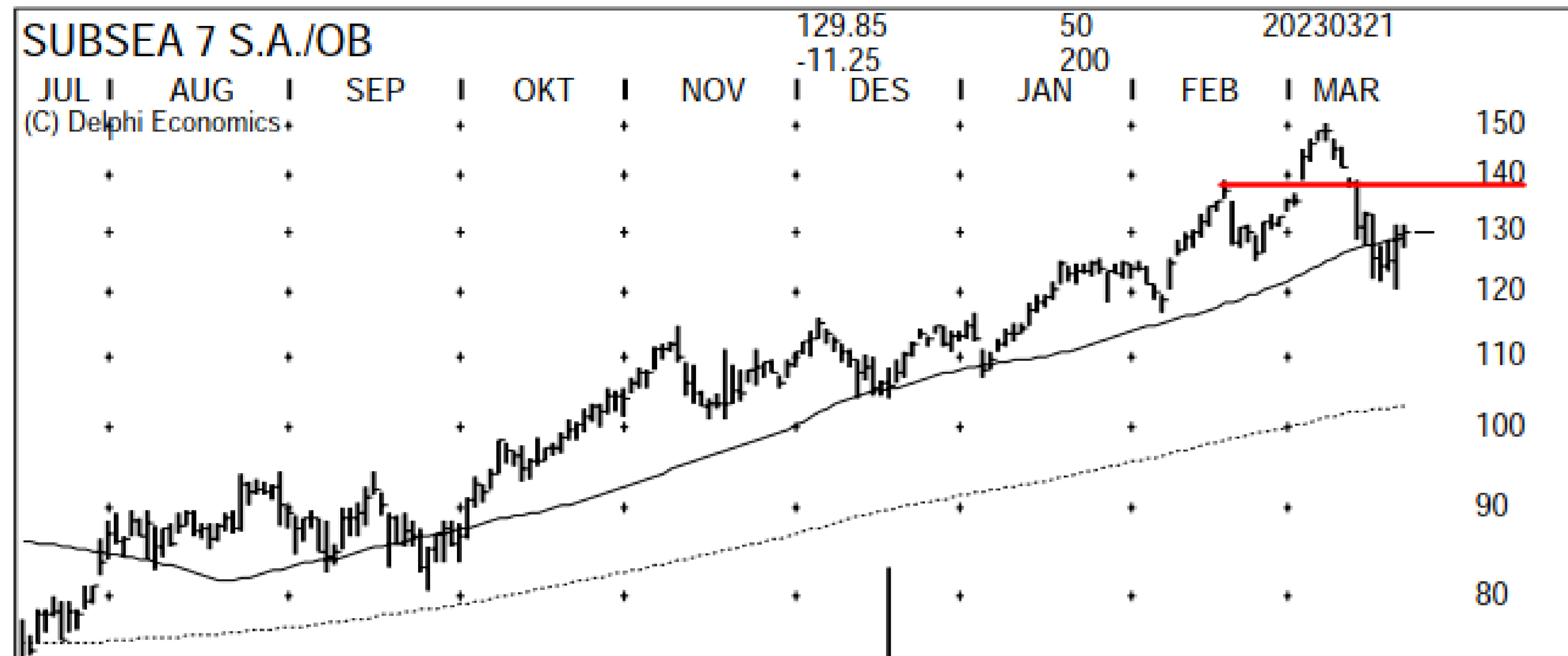

Alle disse 4 oilservice selskapene innehar en lik formasjon, hvor fellesnevneren er at de har gått gjennom en relativt sterk korreksjon. De positive trendene er brutt og det vi snakker om på kort sikt er hvor store kontra-trend rekylene skal bli. Trenger å se positivt momentum i de amerikanske selskapene da de norske trolig ikke vil klare å stige uten hjelp fra utenlandske kjøperne. Siden korreksjonene har vært kraftige forventer jeg at ca 50 % av nedgangen kan bli et viktig nivå for rekylene på kort sikt.

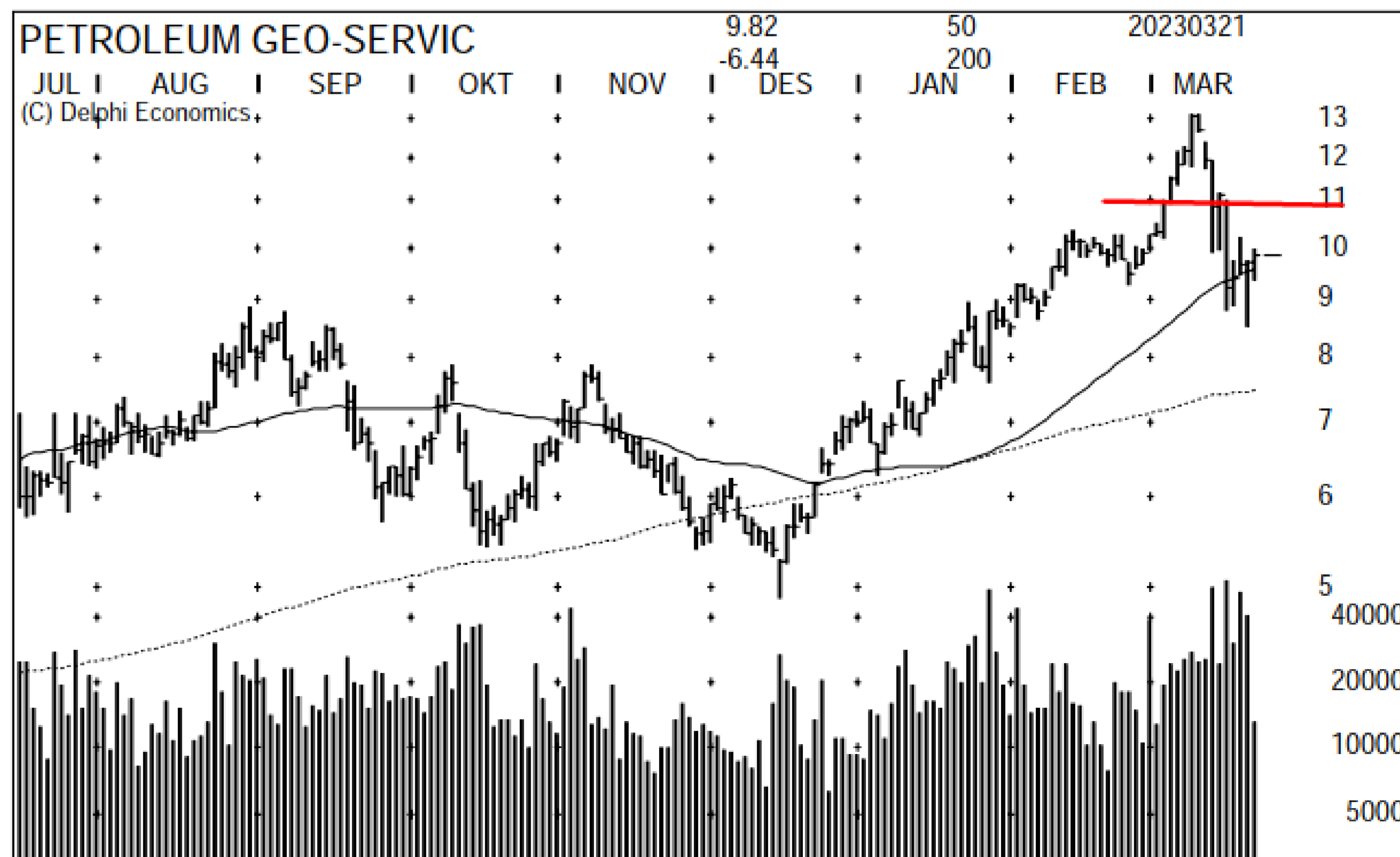
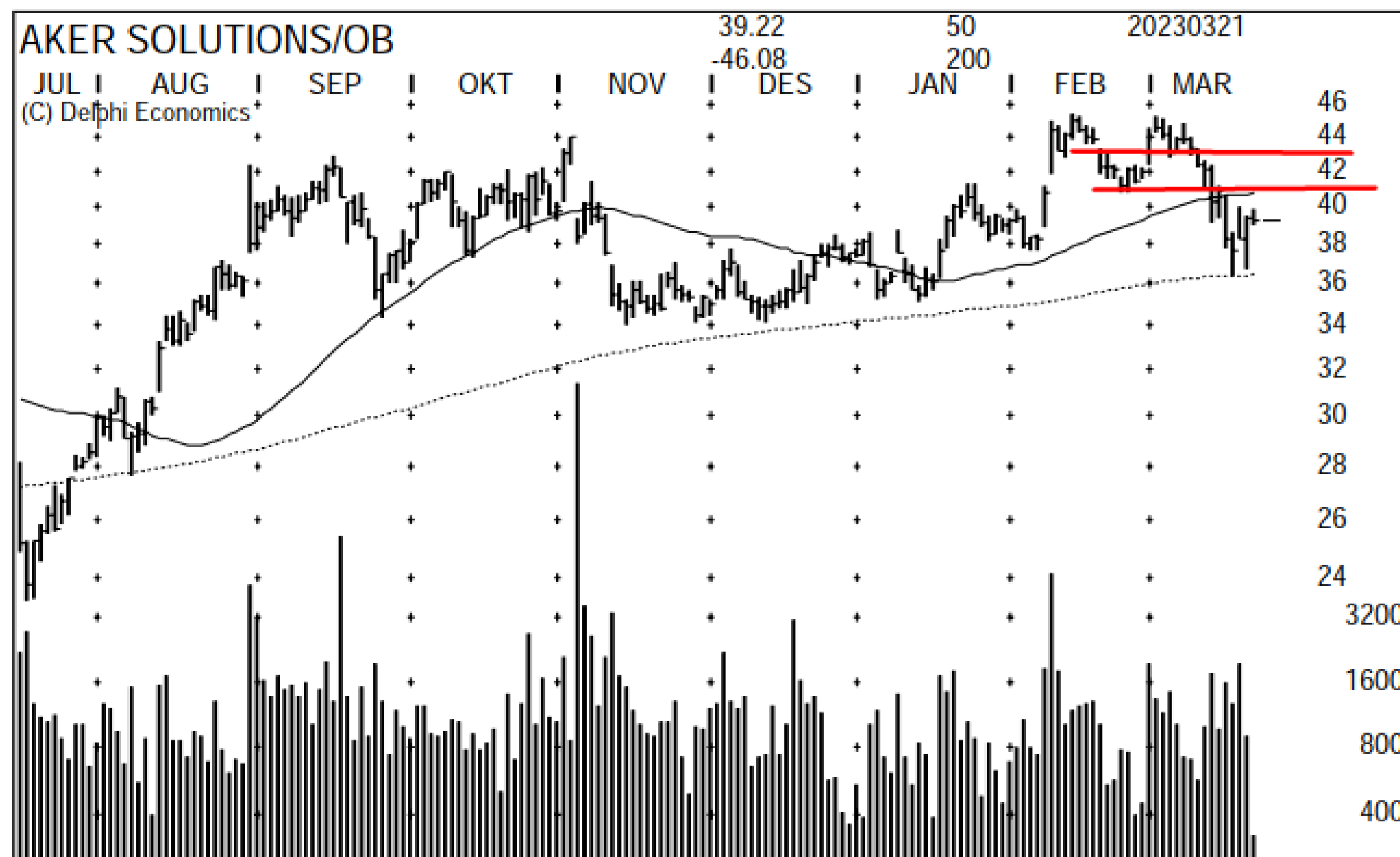

OSLO BØRS GJENNOMGANG

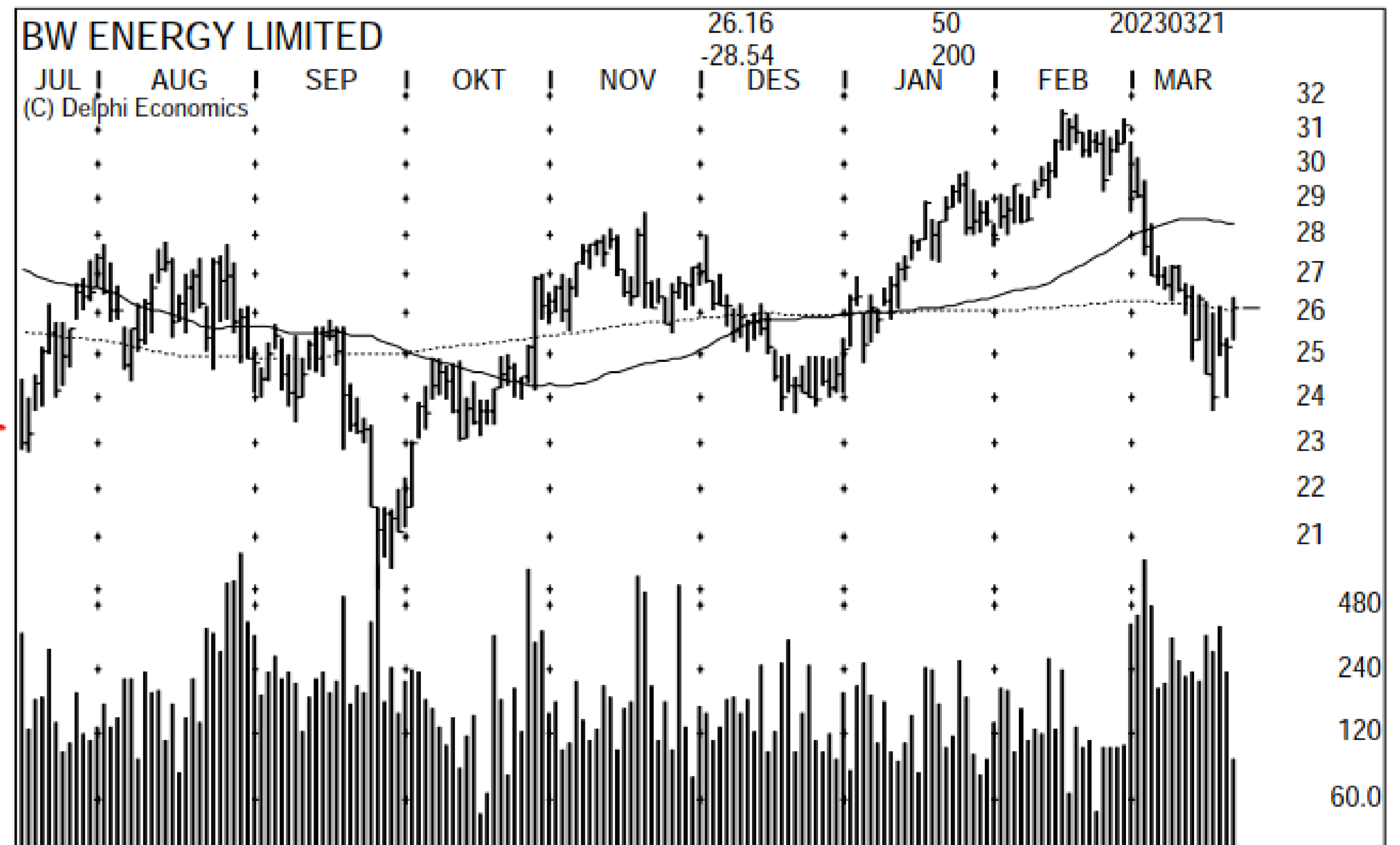
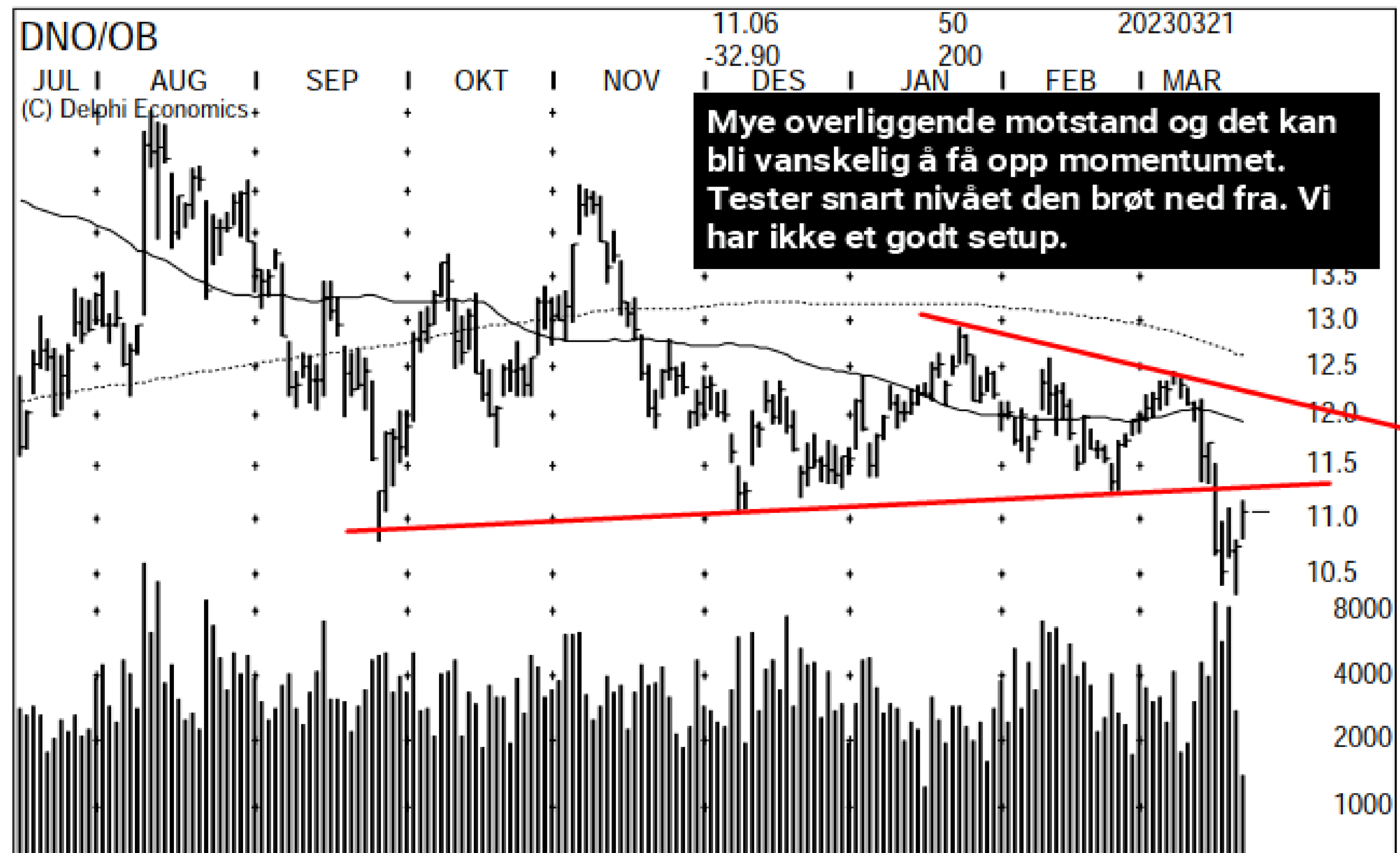
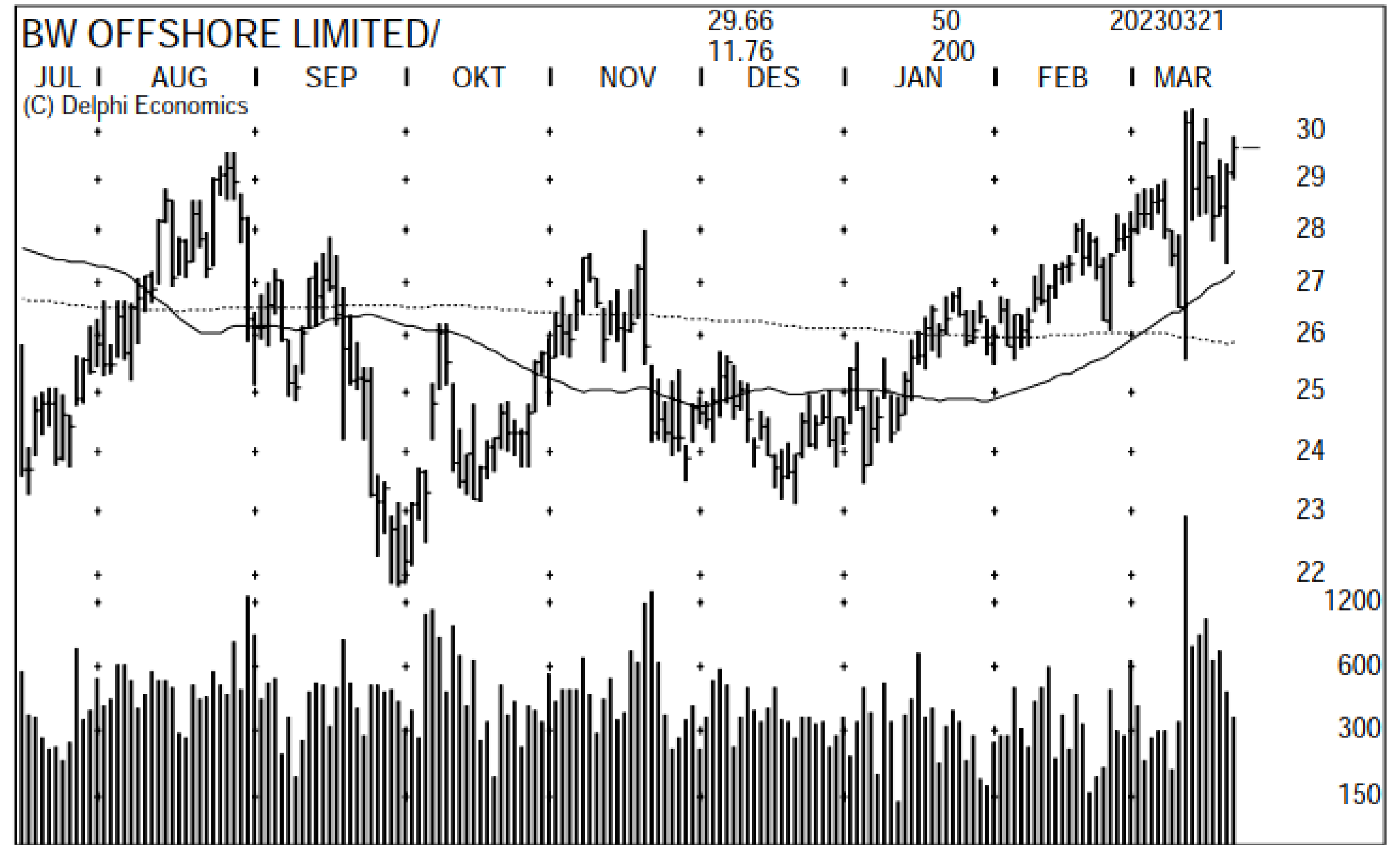

OSLO BØRS GJENNOMGANG



OSLO BØRS GJENNOMGANG

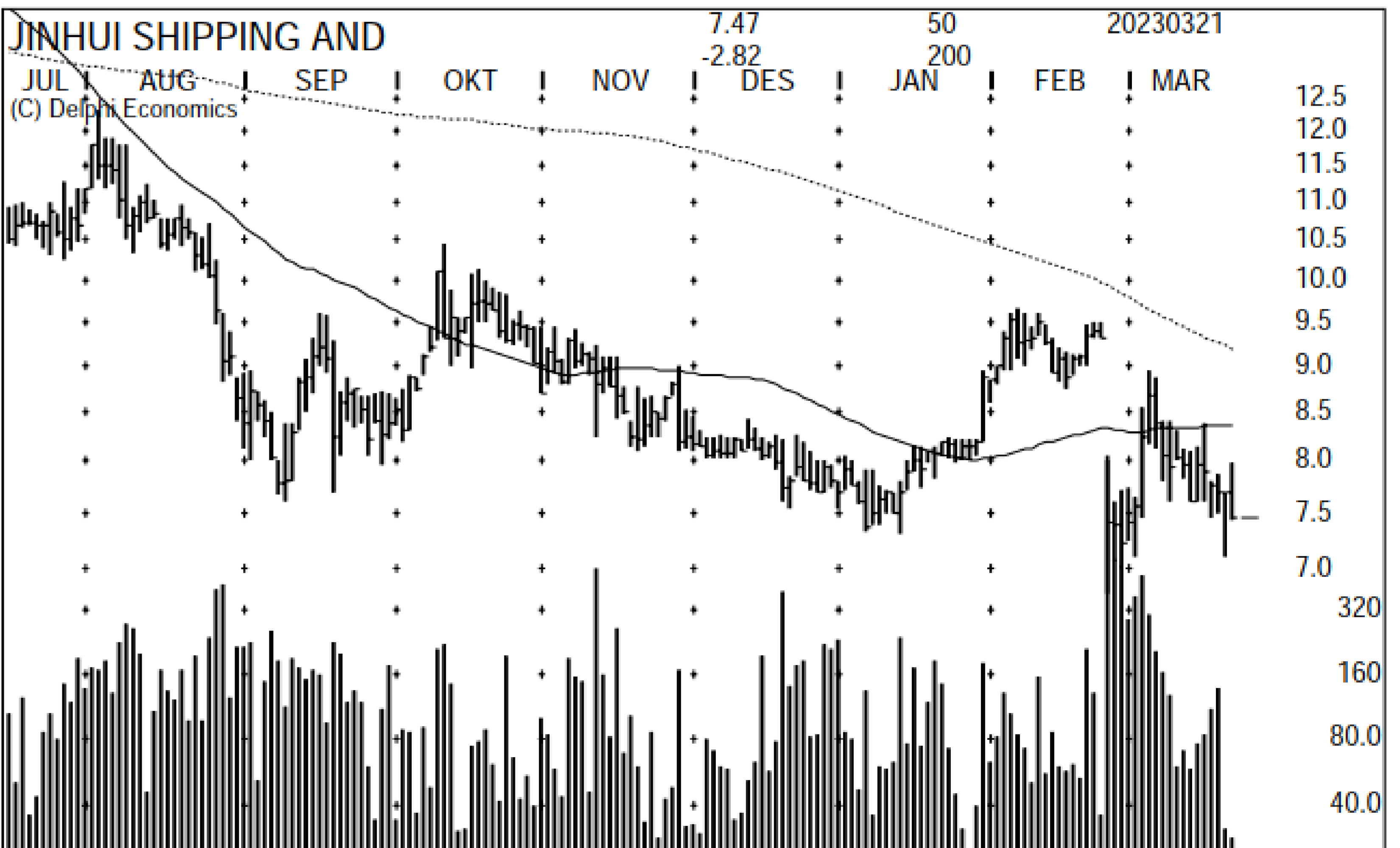
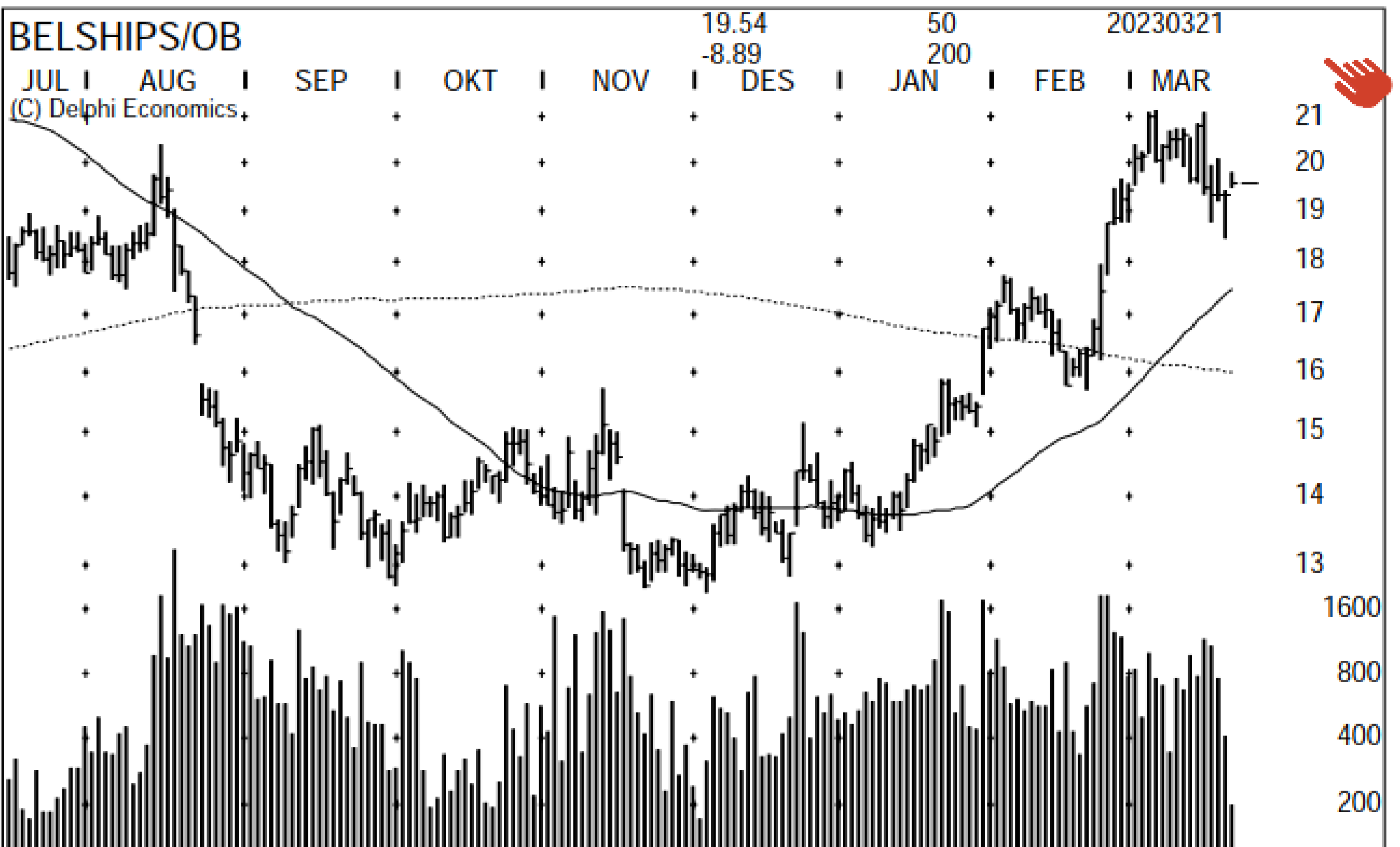
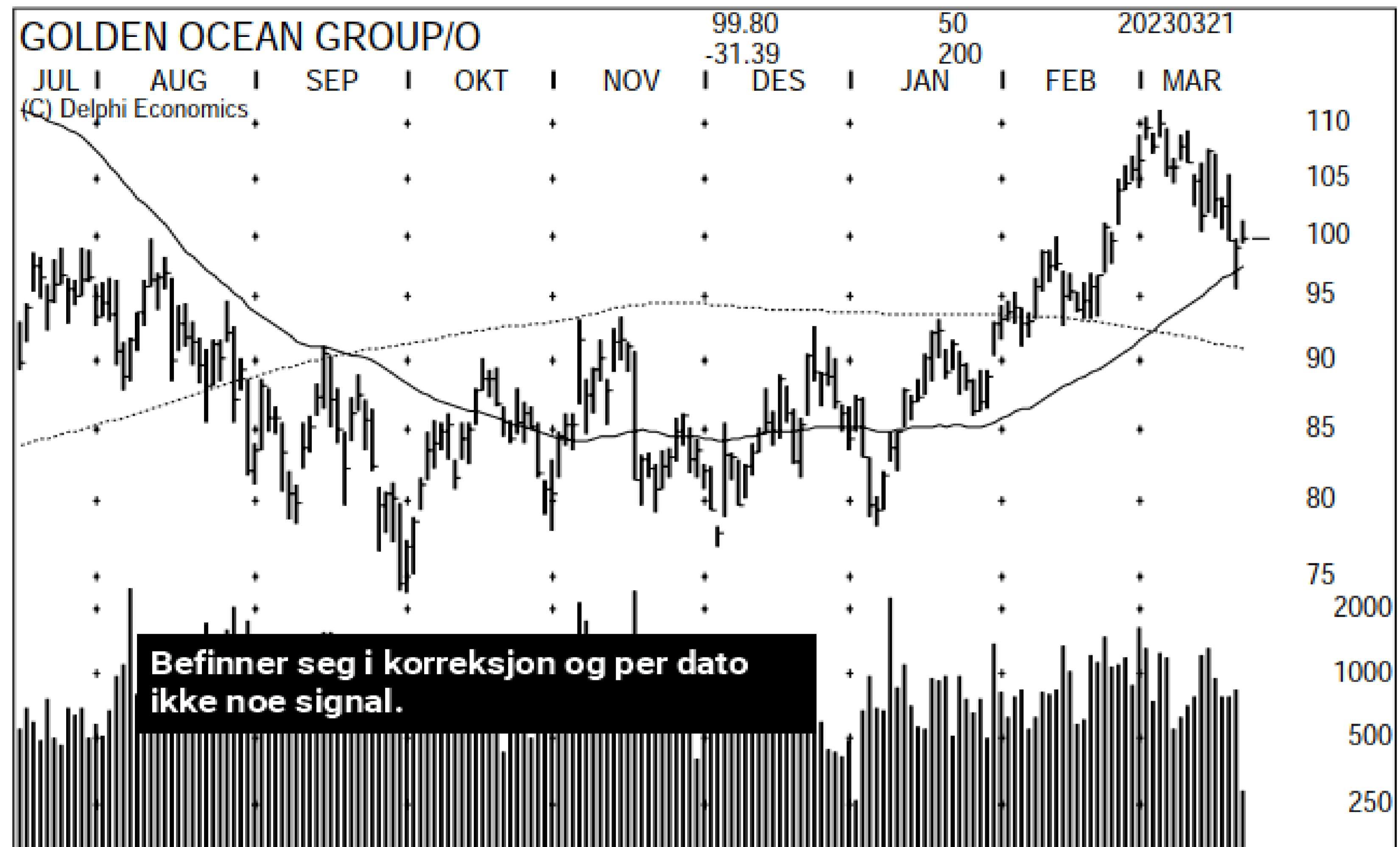

OSLO BØRS GJENNOMGANG

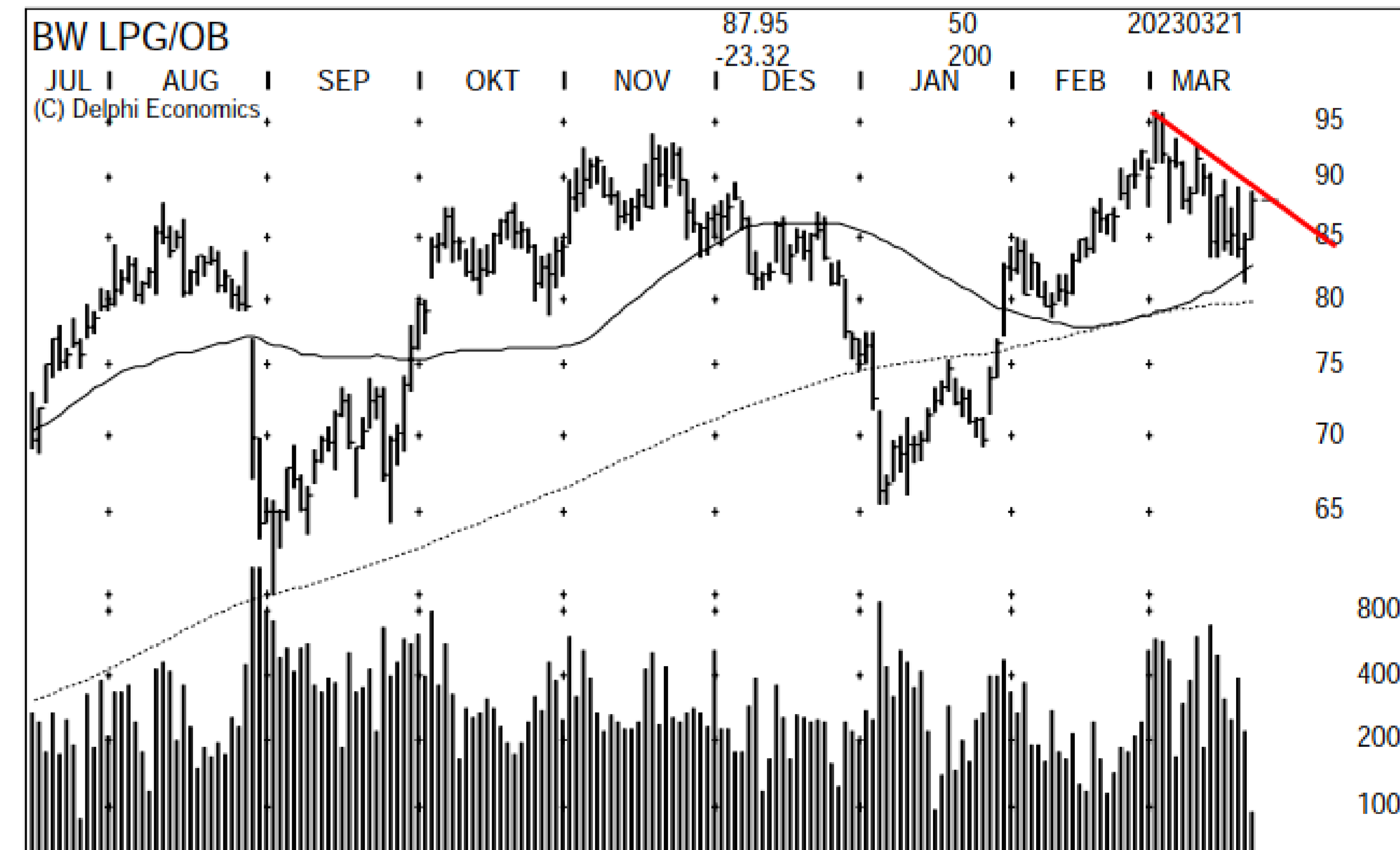
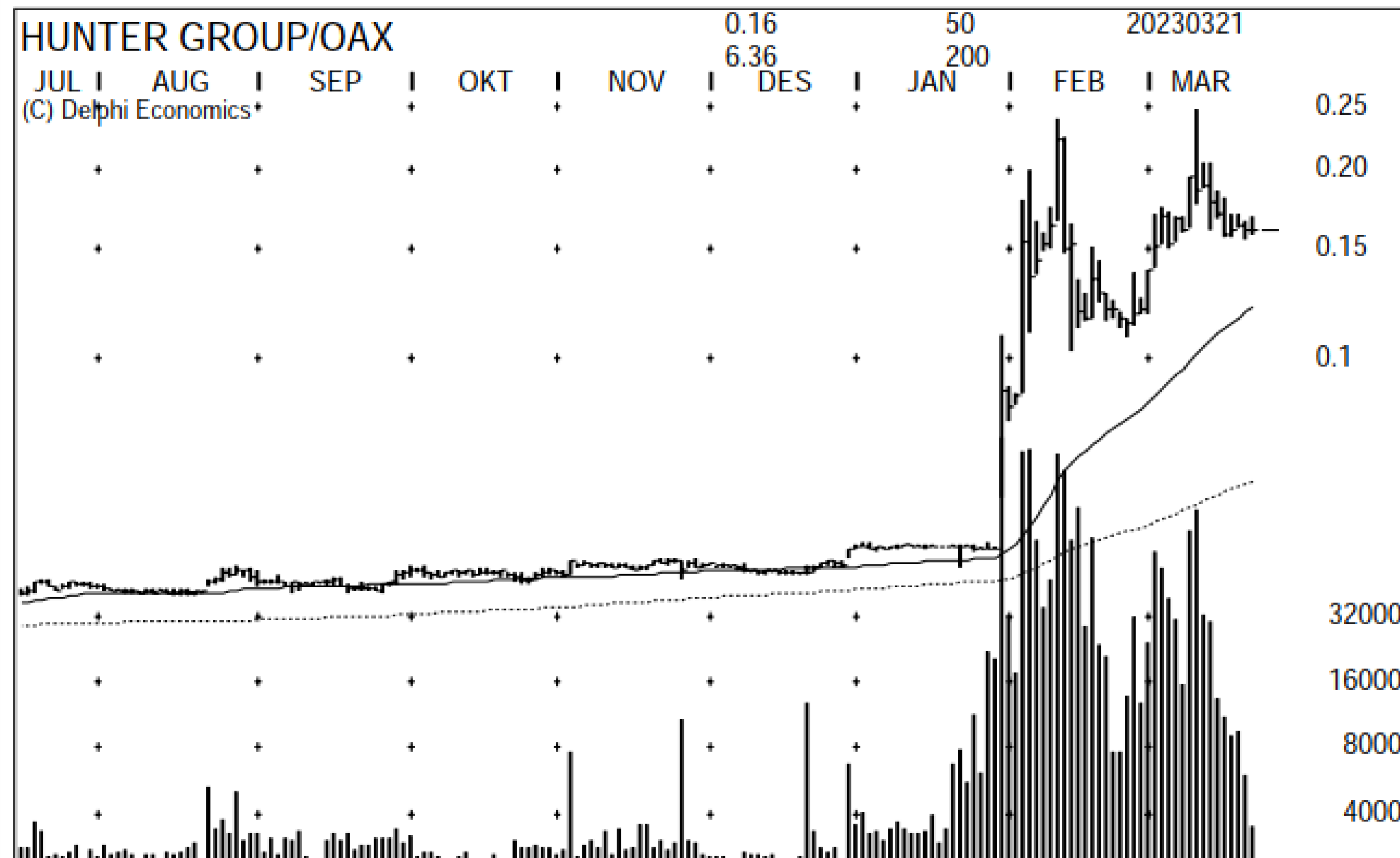
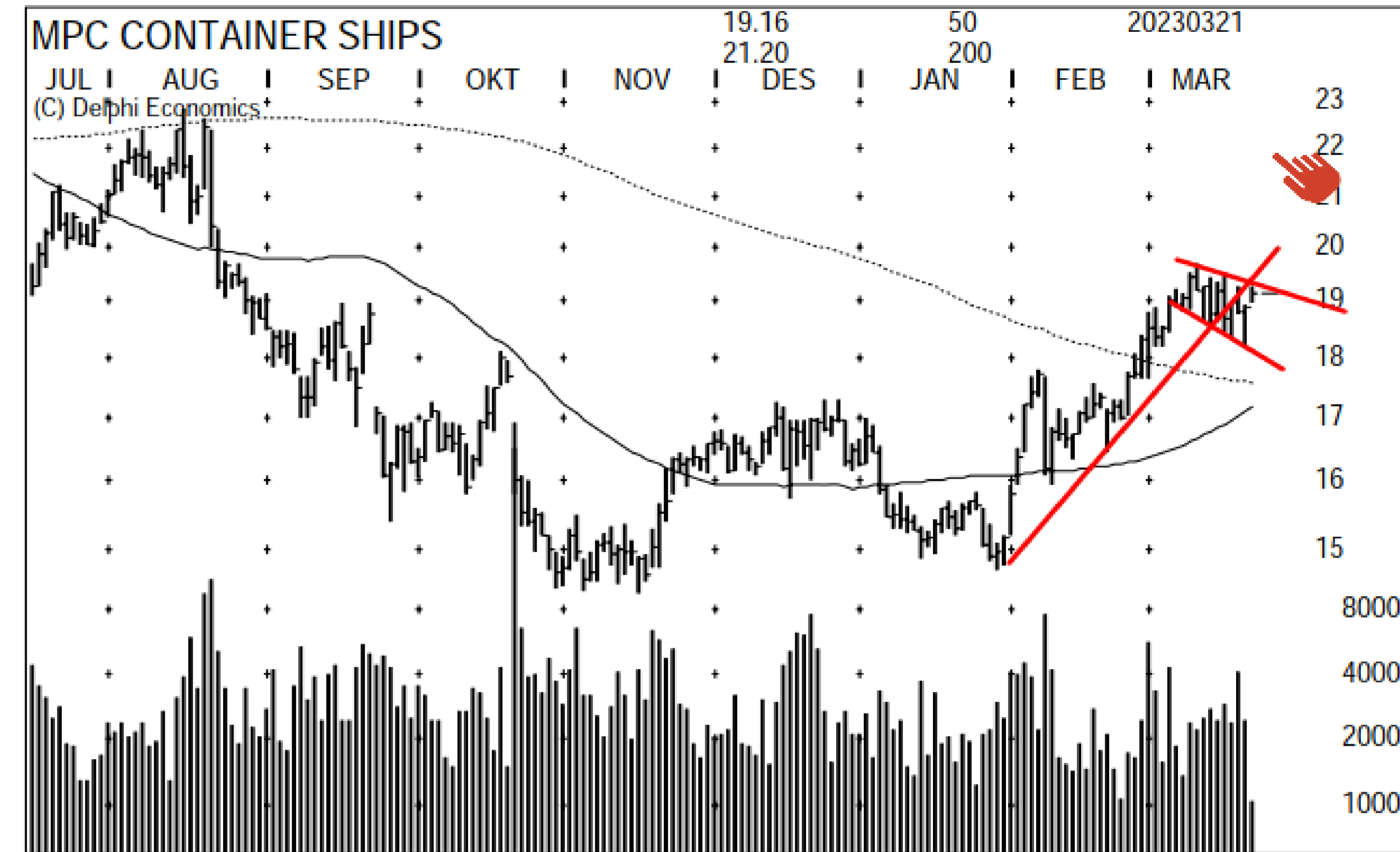

OSLO BØRS GJENNOMGANG

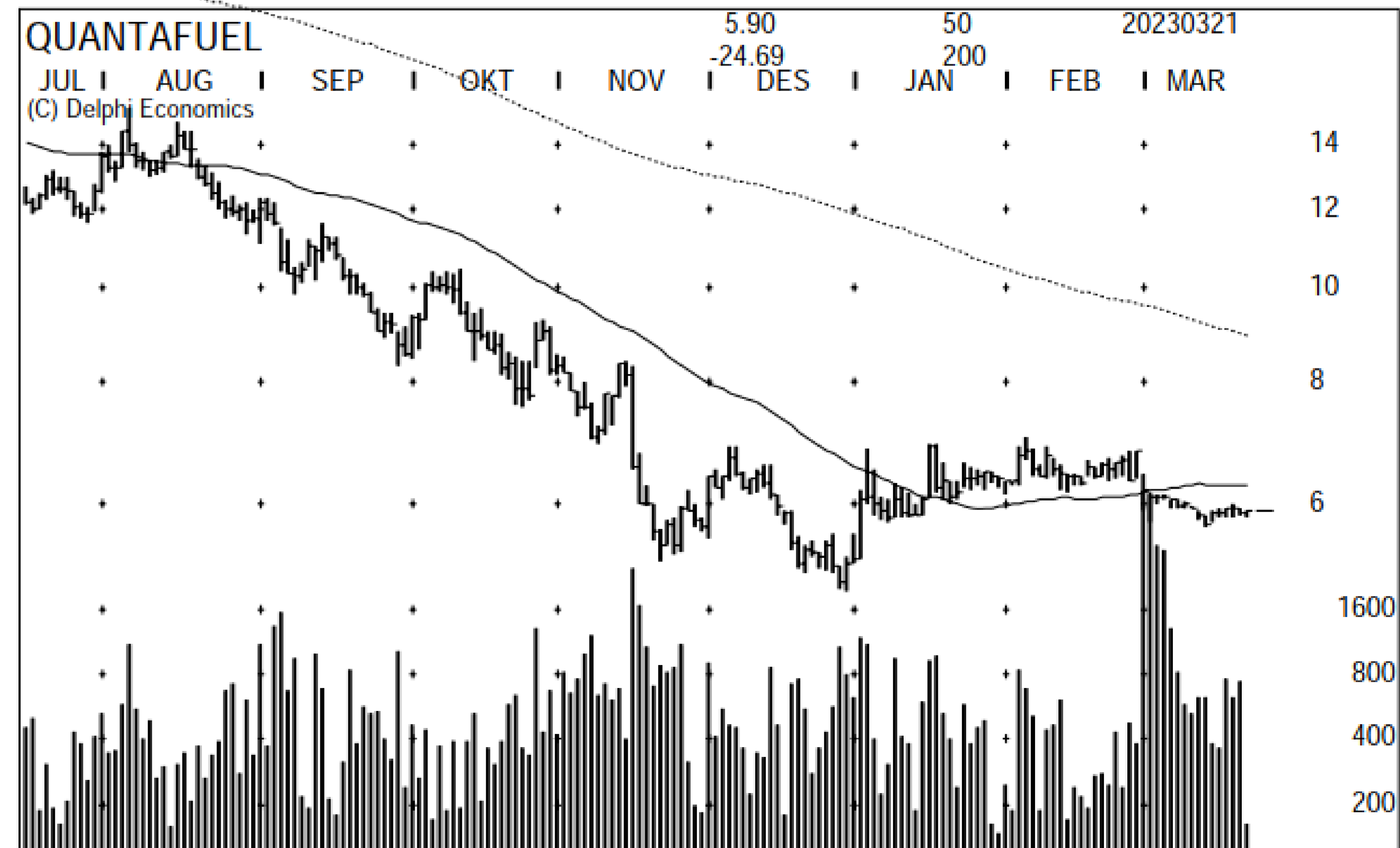
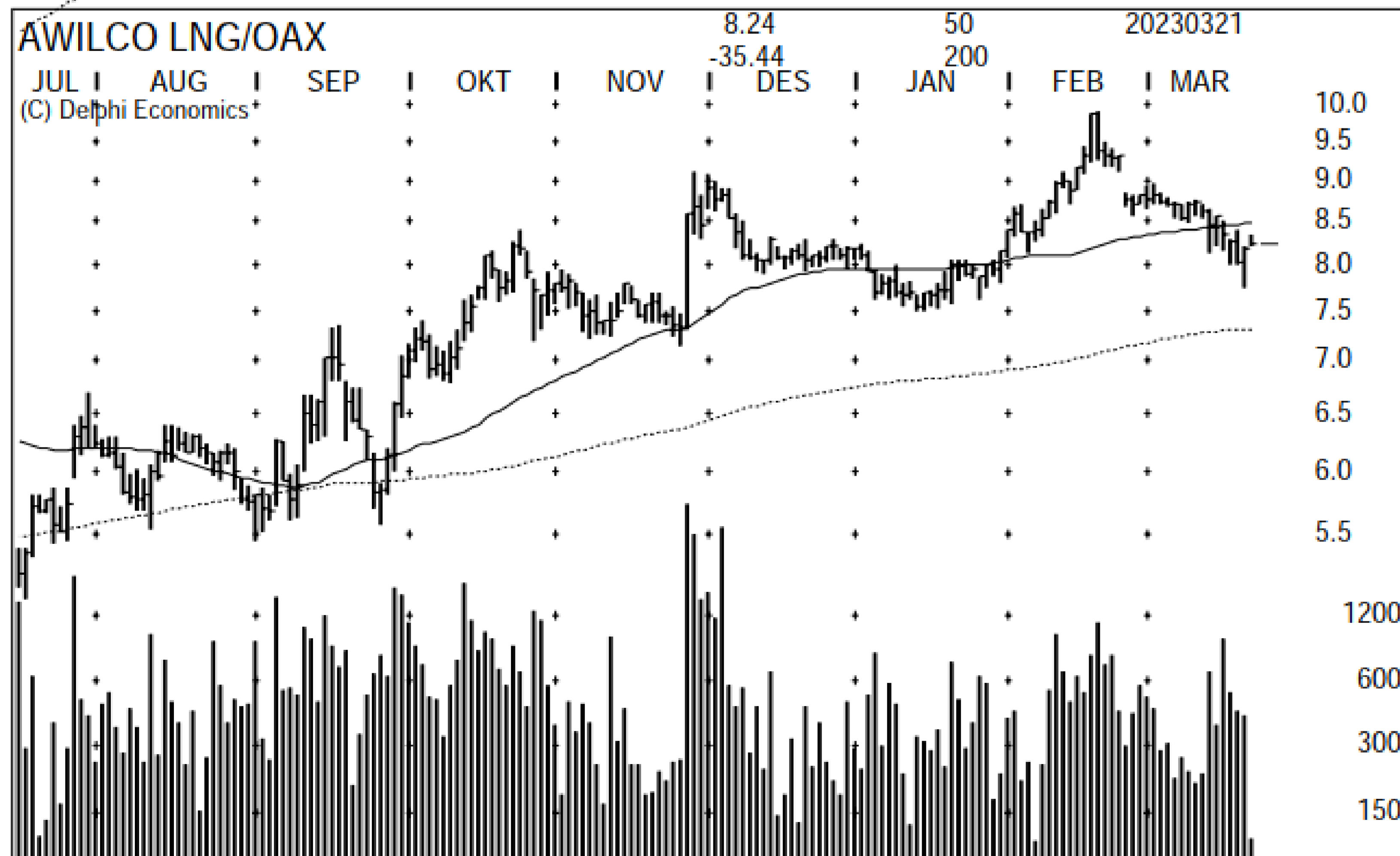
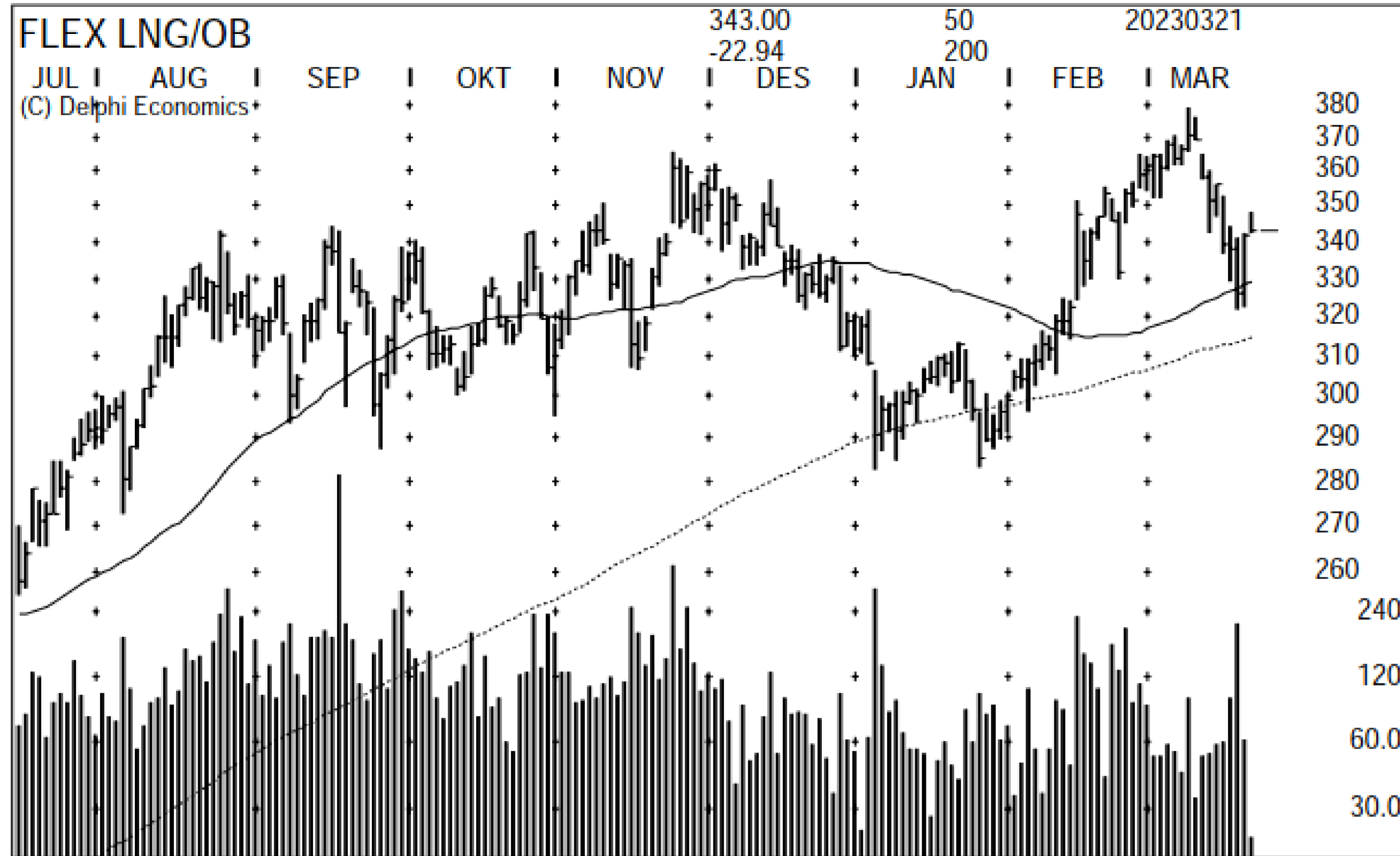

OSLO BØRS GJENNOMGANG

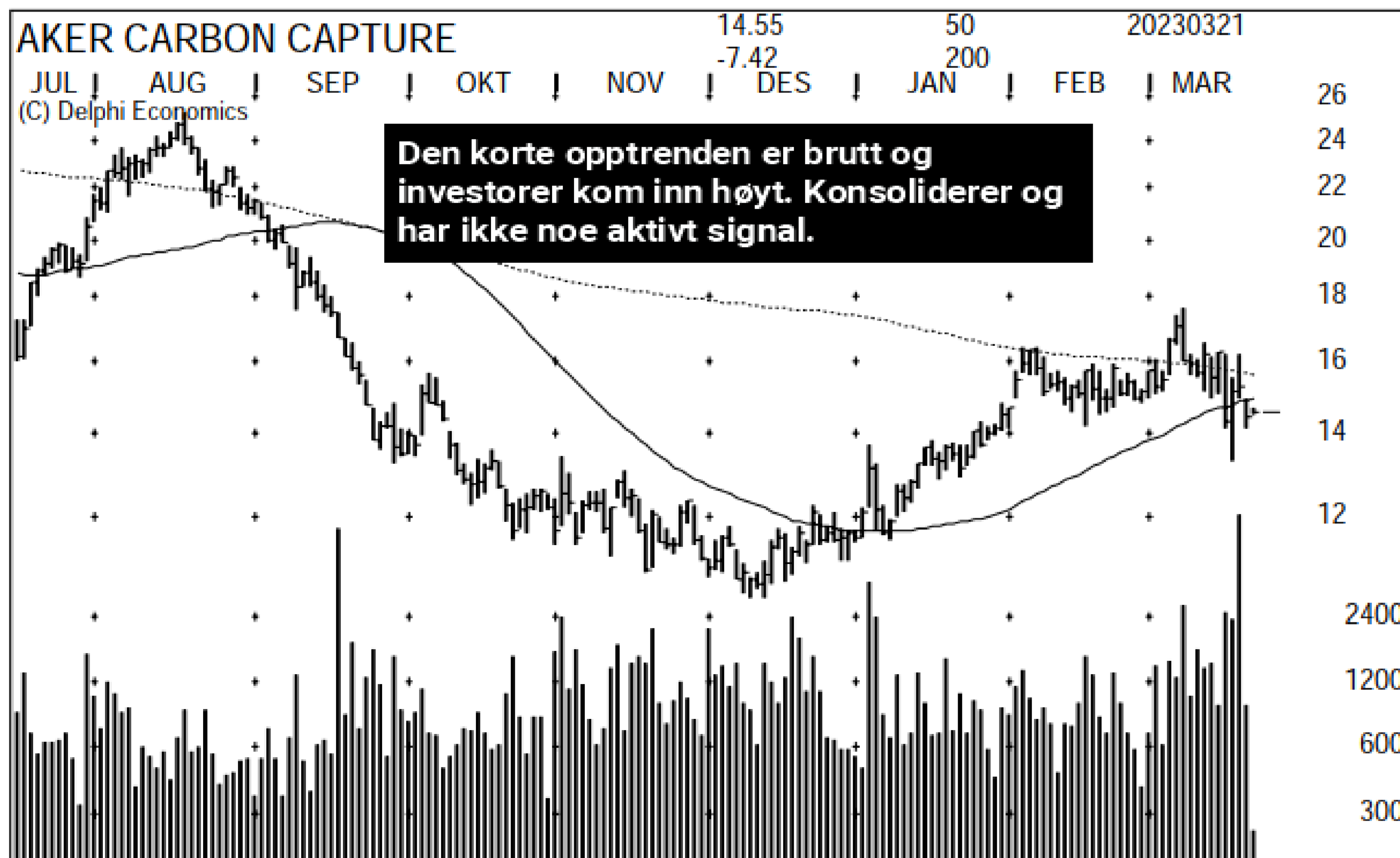
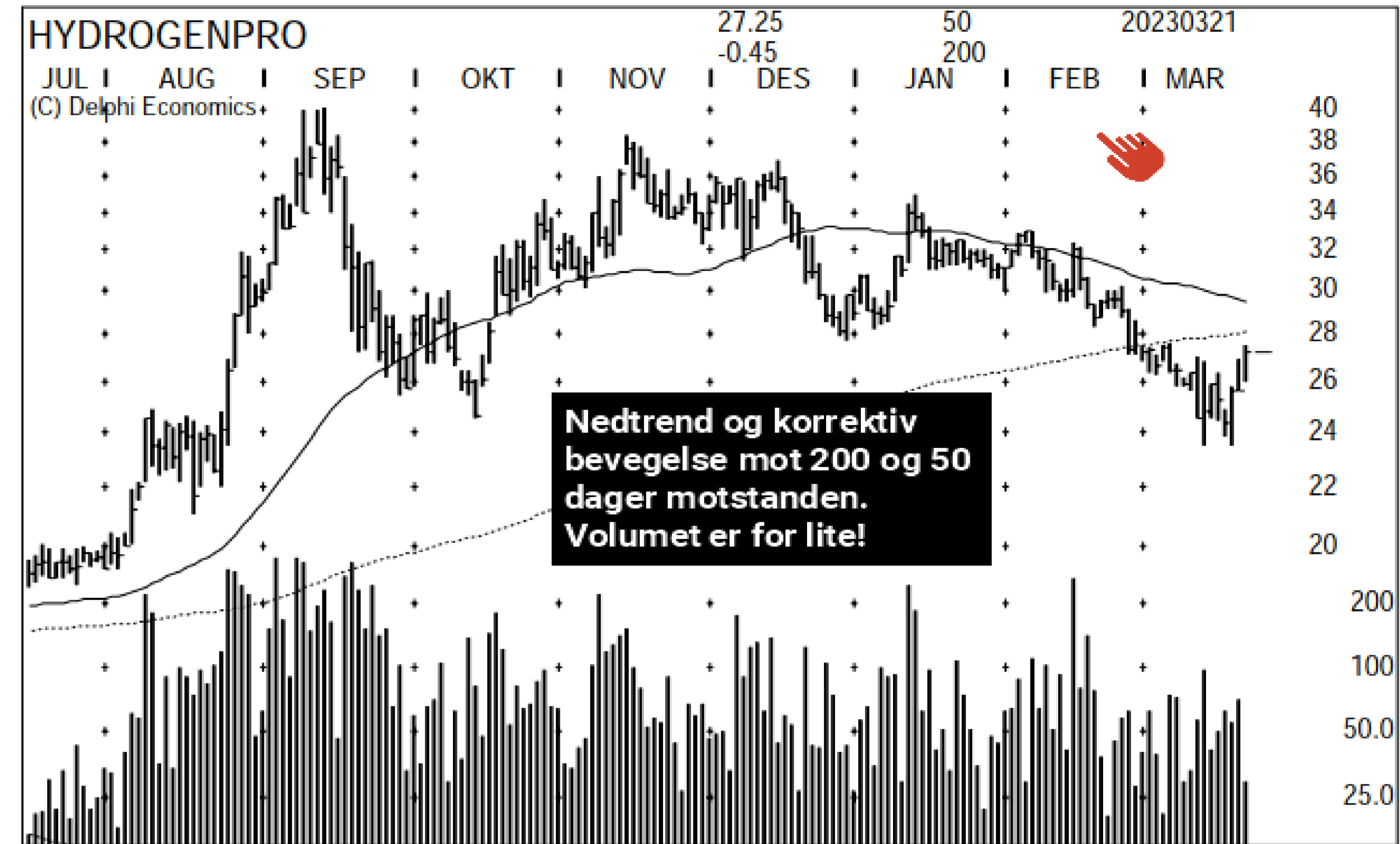
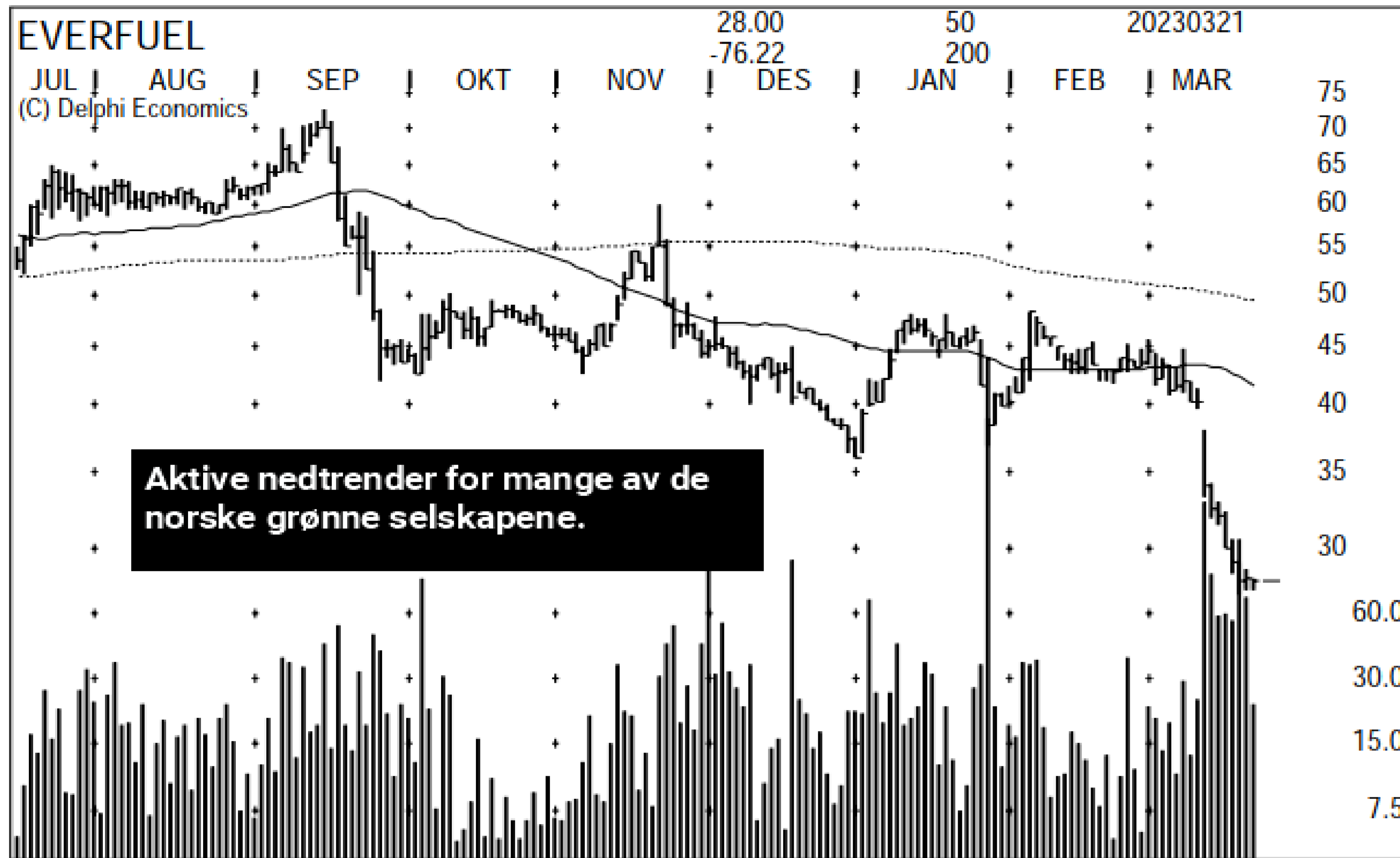

OSLO BØRS GJENNOMGANG

