

2023
Fredag 24. mars



SELSKAPER MED MOMENTUM

TaktiskInside.com
Promenaden 13,
0682 Oslo

Inside Oslo Børs

Roger Kristiansen
Roger@taktiskInside.com
+ 47 909 30 865

OSLO BØRS

Har ingen store tekniske endringer, som jeg ikke tidligere har vært inne på, etter torsdagens sesjon. Blandet utvikling for de store, men fortsatt litt positivt momentum i fisk. Mowi gikk hardt og eksplosivt torsdag og kan befinne seg inne i en absorberingsfase hvor de som kjøpte høyt torsdag jobber seg ut av aksjen igjen. Det tekniske ser fortsatt interessant ut. Det er ikke noe momentum i oljeprisen og de norske selskapene forholder seg rolig. Det er ikke noe fokus eller mye penger på vei inn i de norske grønne selskapene for øyeblikket. Industri, bank og forsikring og øvrige store preges av lite momentum. Har ingen trendskapende impulser på Oslo Børs for det korte perspektivet.

Symbol	N	Last	L +/-%	MA50	Turnover	Volume	ADV	RSI14	1M +/-%	+/-% EMA10
KAHOT		22,120	5,7%	18,91	25m	1 157k	2 165k	64	16,5%	2%
ADE		81,000	4,4%	81,98	28m	351k	585k	63	-2,4%	5%
SALM		454,400	4,0%	429,09	140m	312k	290k	68	7,8%	6%
SCHA		214,600	3,0%	214,91	34m	158k	204k	59	0,8%	2%
NOD		162,850	2,5%	157,49	53m	331k	533k	58	11,3%	2%
BAKKA		681,000	1,9%	631,41	26m	38 935	68 744	65	7,6%	3%
AKER		675,000	1,4%	724,36	13m	18 820	36 148	44	-5,9%	0%
TOM		165,160	0,8%	174,26	28m	171k	440k	49	-8,3%	1%
TEL		122,650	0,6%	113,80	177m	1 443k	1 857k	68	4,7%	1%
MOWI		185,550	0,3%	177,67	194m	1 045k	1 072k	64	7,3%	4%
NEL		14,630	0,2%	16,20	47m	3 205k	6 516k	42	-10,8%	0%
ORK		73,580	-0,1%	72,14	65m	878k	1 279k	66	5,0%	2%
AKRBF		254,500	-0,2%	285,27	395m	1 548k	1 704k	35	-6,2%	-1%
YAR		452,500	-0,5%	462,41	234m	518k	800k	40	-5,8%	-1%
SCATC		64,880	-0,5%	74,91	14m	221k	386k	37	-8,8%	-1%
GJF		177,600	-0,8%	183,28	76m	426k	367k	38	-2,6%	-1%
EQNR		290,200	-0,9%	309,56	799m	2 747k	3 414k	31	-7,8%	-2%
NHY		73,100	-0,9%	78,23	245m	3 356k	4 787k	40	-6,1%	-1%
STB		76,040	-1,5%	84,32	79m	1 048k	1 049k	26	-8,9%	-3%
DNB		185,800	-2,1%	193,34	348m	1 866k	2 125k	34	-7,5%	-2%
AUTO		20,910	-3,6%	22,41	17m	822k	2 077k	41	0,2%	-3%

Symbol	N	Last	L +/-%	MA50	Turnover	Volume	ADV	RSI14	1M +/-%	+/-% EMA
RECSI		16,68	4,9%	15,9	49m	3 035k	5 177k	56	16,7%	1%
NEL		14,63	0,2%	16,2	47m	3 205k	6 516k	42	-10,8%	0%
TOM		165,16	0,8%	174,3	28m	171k	440k	49	-8,3%	1%
SCATC		64,88	-0,5%	74,9	14m	221k	386k	37	-8,8%	-1%
AKH		9,55	1,4%	12,8	11m	1 176k	1 386k	30	-21,1%	-3%
ACC		14,20	-2,0%	15,0	8 493k	601k	1 462k	42	-5,7%	-5%
ZAP		36,81	-0,1%	27,3	7 416k	202k	1 181k	75	39,4%	8%
EFUEL		26,10	-4,2%	40,8	3 631k	135k	42 697	17	-40,7%	-13%
HPUR		25,92	-1,7%	27,9	3 334k	129k	1 386k	39	-17,6%	-3%
QFUEL		5,67	-0,2%	6,3	2 559k	447k	1 227k	37	-14,0%	-3%
HYPPO		26,10	-1,3%	29,2	715k	26 950	50 839	43	-11,7%	0%
VOW		14,74	0,5%	18,5	652k	44 579	127k	22	-30,1%	-6%
SAGA		1,59	-0,8%	1,7	595k	374k	856k	29	-6,1%	-2%
BCS		8,17	1,0%	8,2	558k	68 991	298k	51	-5,2%	2%
VGM		2,19	3,5%	2,4	41 594	19 672	58 660	47	-15,9%	-1%

Symbol	N	Last	MA50	L +/-%	Turnover	Volume	rtADV	RSI14	1M +/-%	+/-% EMA1
BWO		30,3	27,63	1,8%	21m	705k	551k	63	13,7%	4%
BORR		78,7	67,05	0,2%	75m	956k	1 642k	62	18,4%	4%
BWE		26,8	28,33	3,0%	6 283k	237k	244k	53	-9,2%	3%
DNO		11,6	12,03	1,6%	31m	2 649k	3 746k	52	1,9%	2%
SHLF		26,9	29,42	7,0%	21m	818k	1 060k	50	-8,3%	-2%
PGS		9,5	9,63	5,7%	190m	20m	28m	50	-2,5%	-4%
DVD		19,2	18,79	0,3%	4 541k	238k	835k	49	4,6%	-1%
OKEA		29,3	31,71	-0,2%	23m	787k	602k	46	-4,6%	2%
TGS		176,5	174,88	0,2%	45m	253k	477k	45	-0,1%	-2%
SDRL		397,1	409,56	-1,3%	40m	101k	118k	44	0,2%	0%
AKER		675,0	724,36	1,4%	13m	18 820	36 103	44	-5,9%	0%
PEN		26,7	29,03	0,5%	7 356k	278k	502k	42	-4,9%	0%
ODL		25,0	26,61	-1,0%	7 065k	282k	506k	41	-4,0%	-1%
PNOR		0,7	0,79	1,3%	735k	1 057k	4 236k	38	-18,1%	-2%
AKSO		37,9	40,88	-0,7%	25m	659k	1 012k	37	-7,8%	-4%
SUBC		123,1	129,37	-1,9%	74m	597k	728k	37	-2,7%	-5%
AKRBF		254,5	285,27	-0,2%	395m	1 548k	1 699k	35	-6,2%	-1%

Symbol	N	Last	L +/-%	MA50	Turnov	Volume	rtADV	RSI14	1M +/-%	+/-% EMA
NORSE		4,5500	-2,78%	3,567	895k	196k	1 716k	53	15,2%	0%
NAS		10,515	-0,33%	10,394	20m	1 927k	4 542k	45	-4,0%	-2%
SAS*		0,4200	1,11%	0,4536	1 157k	2 782k	11m	38	-5,1%	-2%

Symbol	N	Last	L +/-%	MA50	Turnov	Volume	rtADV	RSI14	1M +/-%	+/-% E
FRO		180,02	-0,3%	166,81	182m	1 012k	1 384k	50	3,2%	-1%
GOGL		98,80	0,4%	99,00	71m	719k	976k	45	-2,8%	-2%
MPCC		17,26	-10,3%	17,28	61m	3 543k	2 576k	28	1,5%	-8%
HAFNI		60,60	-0,2%	58,73	37m	616k	2 291k	50	-4,0%	0%
OET		261,00	-0,8%	216,74	26m	98 278	166k	59	20,3%	1%
HAUTO		56,60	-2,4%	61,48	15m	266k	1 167k	39	-8,7%	-3%
FLNG		345,80	-1,6%	336,39	14m	41 359	86 364	46	4,3%	-1%
SOFF		33,80	1,0%	42,19	12m	364k	1 403k	37	-21,4%	-5%
BELCO		19,70	-0,2%	18,12	11m	563k	871k	54	8,7%	0%
2020		102,60	0,4%	101,54	11m	103k	187k	49	2,0%	-1%
BWLPG		84,40	-0,8%	83,16	8 948k	106k	339k	45	-4,7%	-2%
WAWI		75,75	-2,3%	87,08	7 147k	94 100	234k	28	-12,3%	-4%
SIOFF		16,68	1,5%	16,68	5 161k	310k	799k	52	4,8%	-1%
AGAS		73,60	-1,1%	67,23	2 360k	31 825	172k	49	11,3%	-2%

Symbol	N	Last	L +/-%	MA50	Turnov	Volume	rtADV	RSI14	1M +/-%	+/-% EM
NHY		73,100	-0,95%	78,227	245m	3 356k	4 769k	40	-6,1%	-1%
KOG		423,60	0,28%	411,200	36m	84 126	155k	54	-1,2%	1%
NSKOC		58,400	-2,59%	66,897	26m	443k	525k	27	-9,6%	-4%
ELK		34,500	0,88%	36,854	19m	543k	773k	37	-8,4%	-2%
KIT		34,350	1,03%	30,458	12m	339k	492k	62	3,0%	2%

Symbol	N	Last	L +/-%	MA50	Turnov	Volume	rtADV	RSI14	1M +/-%	+/-% EM
MOWI		185,55	0,3%	177,67	194m	1 045k	1 051k	64	7,3%	4%
SALM		454,40	4,0%	429,09	140m	312k	283k	68	7,8%	6%
LSG		52,35	2,4%	53,49	50m	967k	818k	60	5,7%	3%
BAKKA		681,00	1,9%	631,41	26m	38 935	65 894	65	7,6%	3%
GSF		76,15	2,4%	79,14	22m	296k	257k	58	5,8%	4%
AUSS		90,95	2,9%	91,19	15m	167k	247k	63	4,9%	5%
SALME		7,99	3,2%	8,24	4 106k	522k	557k	54	-4,9%	1%
FROY		61,10	-0,7%	60,16	2 748k	44 885	78 213	48	1,8%	-1%

Symbol	N	Last	L +/-%	MA50	Turno	Volume	ADV	RSI14	1M +/-%	+/-% EMA
ELMRA		17,00	7,7%	14,94	19m	1 161k	361k	77	22,0%	11%
RANA		60,10	5,8%	60,16	17m	283k	145k	60	-3,4%	1%
ARCH		1,00	2,4%	1,47	9 557k	9 532k	18m	31	-48,7%	-24%
VEI		110,00	-1,4%	110,44	8 473k	76 910	82 088	35	-3,0%	-3%
XXL		2,45	-14,9%	3,43	7 113k	2 719k	532k	14	-26,8%	-16%
OTL		53,85	2,2%	45,63	6 592k	124k	302k	59	5,6%	1%
PROT		139,20	-2,0%	142,10	6 492k	46 489	63 015	41	0,6%	-1%
NYKD		21,76	-2,1%	27,75	4 796k	219k	497k	24	-23,4%	-5%
PHO		58,00	0,4%	94,45	3 663k	63 049	132k	13	-46,9%	-10%
QEC		1,88	4,4%	1,82	3 421k	1 864k	1 750k	57	-6,0%	2%
IDEX		0,97	-1,1%	0,90	3 209k	3 321k	8 033k	47	24,6%	-5%
HEX		34,72	-0,1%	35,65	3 143k	91 386	207k	42	-3,1%	-3%
MGN		21,25	2,9%	22,66	3 060k	147k	220k	48	-12,2%	0%
B2H		7,50	1,9%	7,61	1 116k	151k	260k	54	-0,7%	1%
DLTX		1,23	-0,3%	3,36	1 059k	866k	819k	17	-68,1%	-24%
CLOUI		10,78	0,7%	11,50	1 021k	96 033	284k	48	-4,6%	2%
OTOVC		12,08	1,9%	15,93	1 012k	84 694	426k	39	-22,6%	-2%
PEXIP		14,00	3,4%	14,14	956k	68 952	199k	51	4,7%	-1%
REACH		4,18	-0,9%	4,33	927k	222k	425k	43	-3,7%	-1%
HMON		0,65	-4,3%	0,71	926k	1 418k	277k	43	6,4%	0%
SDSD		1,95	0,3%	2,03	905k	465k	2 557k	42	-3,9%	-1%
SCAN		1,35	0,7%	1,35	852k	629k	2 810k	48	-8,0%	-1%

XLE ENERGY vs GOLDMAN

Goldman har sett nærmere på korreksjonene i XLE og er av de oppfatning at mønsteret til korreksjonene nærmer seg en rekylmulighet. Ser ikke helt det i chartene til XLE og OSX under foreløpig. Da trenger vi å få en bekreftelse for bunn via en litt høyere, dobbel eller litt lavere bunn + oppsidemomentum opp igjen. Da er jeg enig med Goldman, men ikke akkurat nå!

"Meaningful buying opportunity" in XLE

GS: "The recent sell-off represents the seventh pullback since late 2020 and each translated into a meaningful buying opportunity".

XLE (\$/sh) on left side and trailing 30 trading day % change on right side



Source: Goldman

XLE ENERGY

Lavere topper er fortsatt mønsteret til den kortsiktige trenden til XLE. Og dynamikken i chartet er fortsatt negativ. Under forrige bunn og vi har et nytt salgssignal hvor det kan komme inn nedsidemomentum. Under 75 og det blir utløst et salgssignal mot 68,60. Ned under 70 vil jeg nok trolig bli enig med Goldman. Men frem til vi mottar en bunnbekreftelse + oppsidemomentum som holder er jeg på ballen med mer nedside i det korte perspektivet.



OIH OILSERVICE

Det tekniske til Oilservice befinner seg også nært et viktig teknisk nivå. Under forrige bunn og 250 blir det utløst et salgssignal mot 226. Trenger å se en høyere, dobbel eller litt lavere + oppsidemomentum for en bunnbekreftelse. Avventer og ser om den utløser salgssignalet eller det kommer inn en bunn. Dynamikke og chartformasjonen er negativ på kort sikt. Oljeprisen har heller ikke en positiv formasjon.



S&P - BREDDEN ER FORTSATT OVERSOLGT OG NEGATIV!

NYSE

Antall aksjer som steg: 760
Antall aksjer som falt: 1233

NASDAQ:

Antall aksjer som steg: 1478
Antall aksjer som falt: 1767

Bredden har svekket seg de to siste dagene og det er kun 16 % av selskapene over 40 dager snittet.

Nedtrenden er inntakt for S&P og indeksen har hatt to negative key-reversaler, hvilke indikerer at det er store selgere omkring 4000 nivået og at de benytter rekylene til å selge på.

Nasdaq har det samme problemet med 13000 nivået sitt.



SELSKAPER MED

KJØPSSIGNALER I OPPTRENDER

+

Potensielle formasjoner som kan utvikle seg til kjøpssignaler!

SALMAR

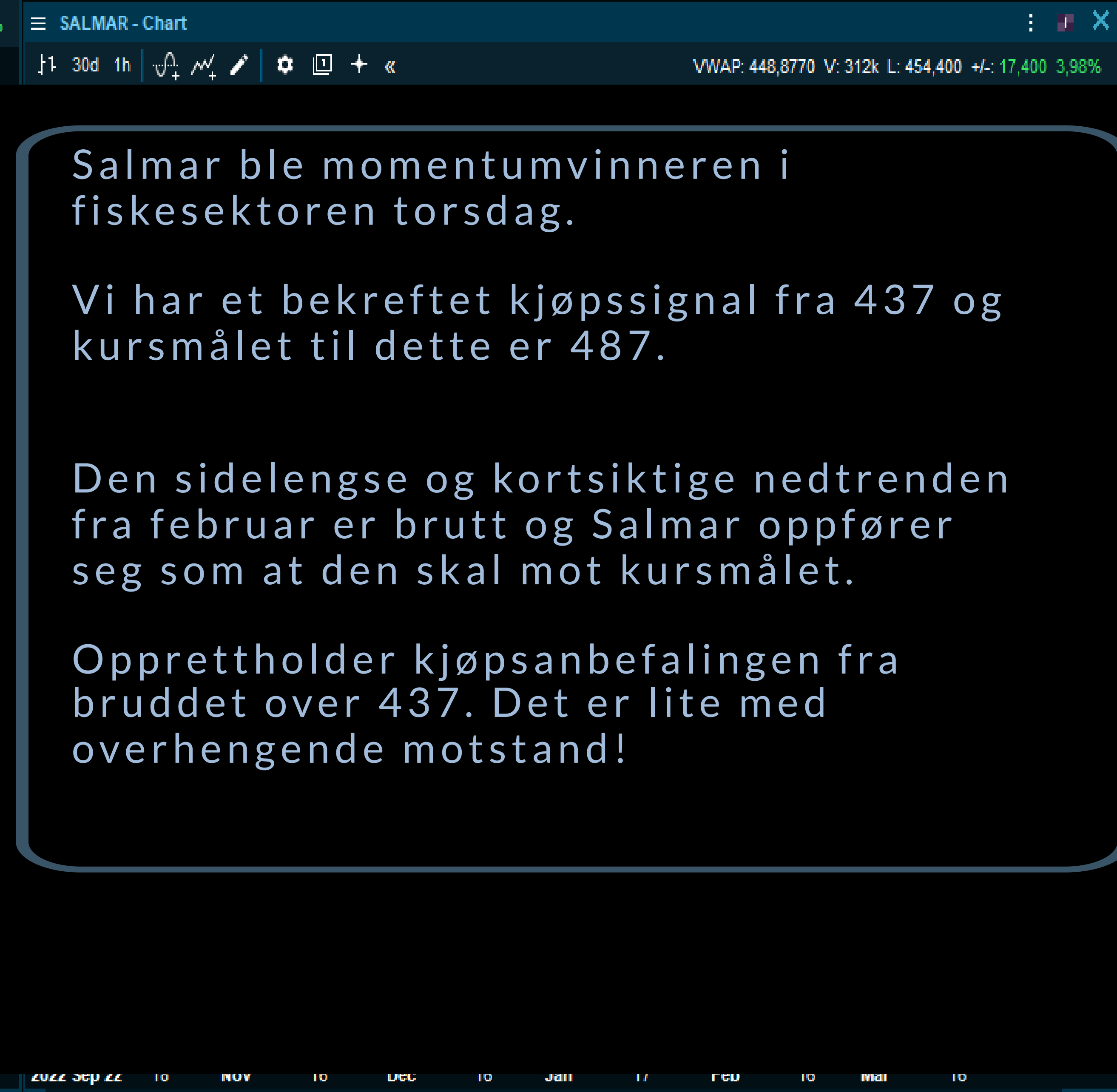

Salmar ble momentumvinneren i fiskesektoren torsdag.

Vi har et bekreftet kjøpssignal fra 437 og kursmålet til dette er 487.

Den sidelengse og kortsiktige nedtrenden fra februar er brutt og Salmar oppfører seg som at den skal mot kursmålet.

Opprettholder kjøpsanbefalingen fra bruddet over 437. Det er lite med overhengende motstand!

MOWI



Mowi klarte ikke å henge på etter momentumboostet fra onsdag.

Liker formasjonen og siden det ser ut som at Salmar skal fosse videre mot 487 forventer jeg det kun er en mindre pustepause, få ut noen korte investorer før den skal stige videre mot 200-nivået.

Signalet er gitt og opprettholder den kortsiktige kjøpsanbefalingen. Volumet var lavt torsdag og det tyder også på at det ikke er mange selgere her oppe.

Forventer en videre oppgang!

BAKKAFROST



Bakka hengte seg på Salmar og kursen har bekreftet kjøpssignalet fra 670, kursmål 740.

Det eneste jeg ikke likte på torsdag var at volumet ikke står i forhold til hvor bra chartet egentlig ser ut.

Det skulle ha vært mer momentum og mer aggressive kjøpere.

Det kan være et forvarsel om dobbel-topp for Bakka. intet er bekreftet, men ønsker å se mer volum inn i aksjen.

SCHIBSTED



Schibsted har vært inne i en positiv trend og formasjonen er fortsatt positiv.

Siden bunnen ved 202 har kursen konsolidert sidelengs og forsøkt å bryte over 50 dager snittet. Klarer det å gjøre det denne gangen vil det bli utløst et kjøpsignal over 216.

Kjøps-signalet og formasjonen ser ok ut, men kursmålet er kun 224. 8 kroner gir for svak risk/reward.

Men vi får se om det kommer inn momentum gjennom 216 slik at kursmålet blir hevet.

Aventer et brudd over 216 og 50 dager snittet.

NEDTRENDER / SALGSSIGNALER

inkludert

Kortsiktige oversolgt situasjoner, som kan gi REKYLER opp innenfor nedtrenden!

NORDIC SEMICONDUCTOR

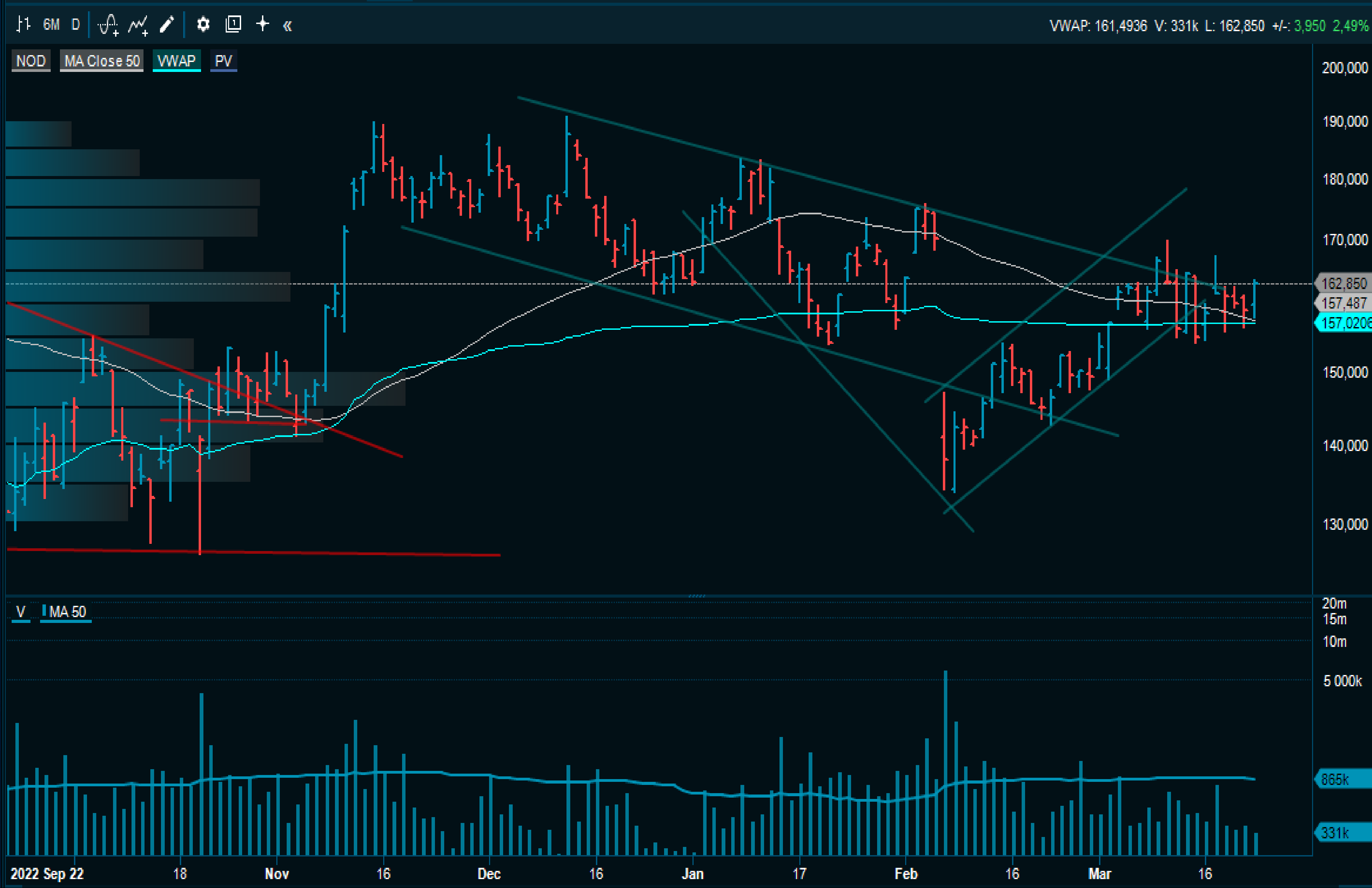

Det som kan være positivt og en klar endring fra de tidligere 3 gangene kursen har testet toppen av nedtrenden fra desember er at den har holdt seg her oppe og ikke falt rett ned igjen.

Kursen har på et avtakende momentum og et volum stort sett langt under 50 dagers snittet konsolidert sidelengs mellom 153 og 165.

Det kan oss en positiv plattform for en rekyl ut av nedtrenden. Dette betinges nok at Nasdaq og semis stiger videre. Den vil ikke klare dette på egenhånd.

Noe konkret og bekreftet kjøpsignal kommer ikke før over den forrige toppen ved 168. Kursmålet er 180 og nøkternt og helt klart realistisk hvis semis stiger videre.

Investorer som liker spekulative kjøp, før de blir bekreftet kan ta en titt på NOD.

SMH - SEMICONDUCTORS ETF

SMH m 5m 15m h 2h D W       RT     

VanEck Vectors Semiconductor ETF 256,83 261,92 254,62 **257,36** +5,35 +2,12% ↑5,35(2,12%)

SMH Daily 



Semis trender opp og det eneste små negative på kort sikt er de to siste negative intra-dag reversalene.

Brutt over forrige topp og kjøpssignalet ved 250, kursmålet er 284.

Det kan selvfølgelig bli en litt høyere topp og et falsk kjøpssignal eller så skal den videre opp mot toppen av trenden.

Det er ikke noe å si på den mellomlangsigte opptrenden fra 2022.

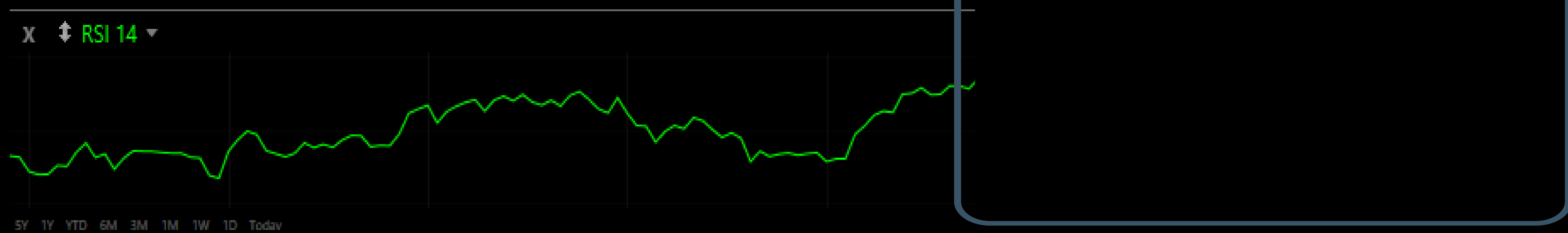

KAHOOT!

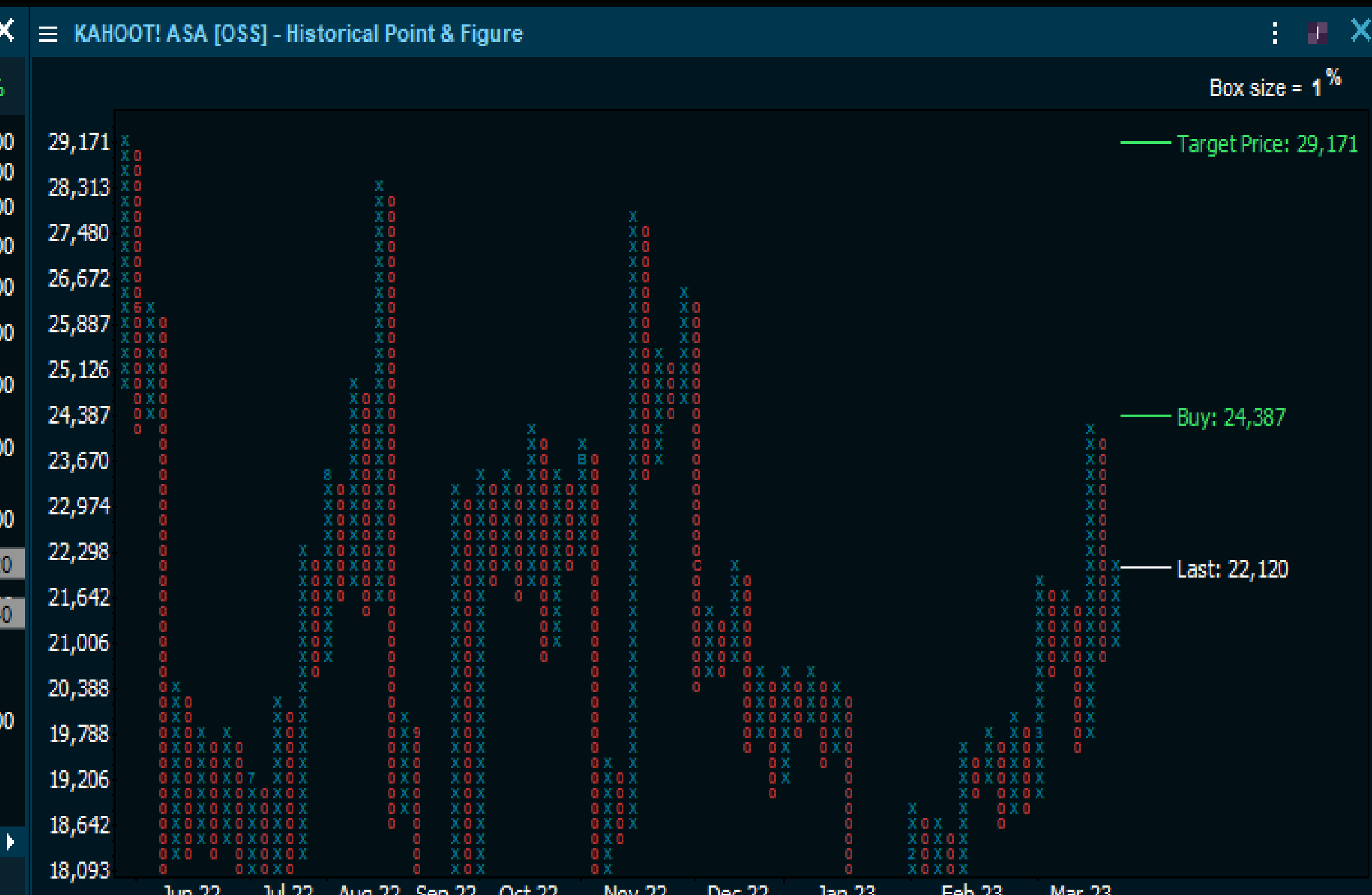

Kahoot handles i en kortsiktig opptrend, men innenfor en mellomlangsigtig nedtrend. Den mellomlangsigtige nedtrenden er den overordnede når det gjelder styrkeforhold og retning. Derfor skal man være forsiktig og reagere hurtig hvis det brytes noen forrige bunner på nytt.

- Oppgangen mot 24 ble avsluttet med en akselererende tendens og med en negativ key-reversal ned igjen. Det var altså selgere opp mot 24.
- Den tekniske risken er nå at det er etternølere som kjøper seg inn fordi de ønsker å være med på samme oppgang som fra 16 til 24. Dette kan etablere en negativ lavere topp når etternølerne har fått kjøpt!
- Har ikke noe kortsiktig kjøpssignal, men det er positiv balanse mellom kurs og volum. Stigende på opp dager og fallende på korreksjonene. Trendmessig er den fortsatt interessant. Opp mot 25-26 skal man være forsiktig. Vanskelig på kort sikt!

AUTOSTORE

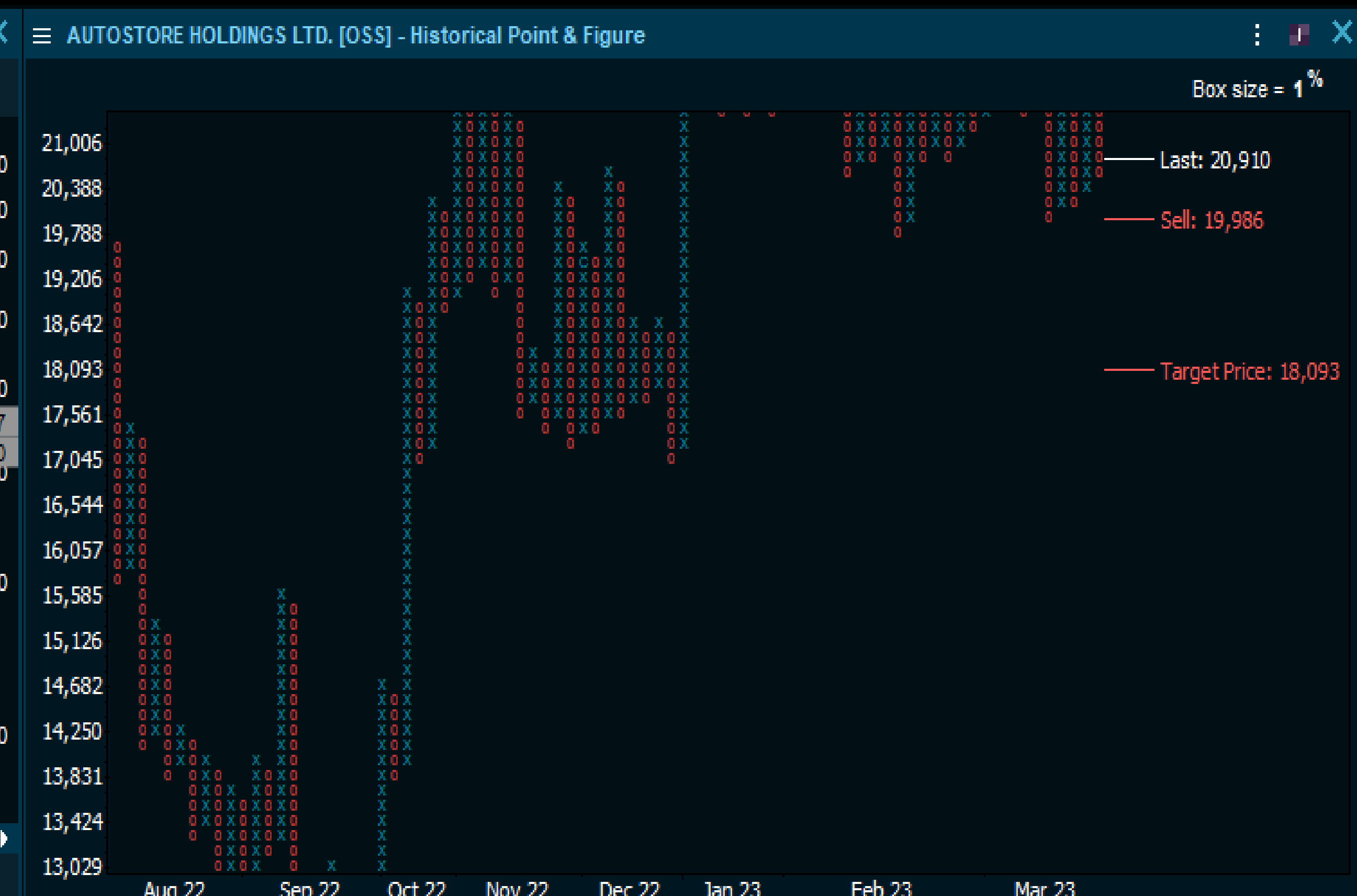

Vis fortsatt forsiktighet med Autostore da den handles innenfor en kortsiktig nedtrend fra toppen i januar. Har to markante lavere topper siden januar.

Handles under 50 dager snittet og et nytt fall under 20 kan derfor få fokus fra mange investorer.

Det utløses et salgssignal under 19,90, hvor kursmålet er 18.

Volumet er lavt, men det er ingen garanti for at dette kan hente seg markant opp hvis den faller under 19.90.

Formasjonen i Point&Figure chartet ser ikke spesielt bra ut, og den handles innenfor en mellomlangsigte nedtrend.

Kursen har to topper ved 21,60 og en ny oppgang gjennom 22 vil utløse et tre-topp kjøpsignal. Kan gå begge veier, men siden den trender ned er det størst sannsynlighet for et brudd under 20.