

**2023**  
Torsdag 9. mars



Pre 398.51

398.27

396.00

392.00

388.00

384.00

380.00

376.00

372.00

368.00

364.00

360.00

356.00

352.00

348.00

# SELSKAPER MED MOMENTUM



SELSKAPER MED

# KJØPSSIGNALER I OPPTRENDER

+

Potensielle formasjoner som kan utvikle seg til kjøpssignaler!

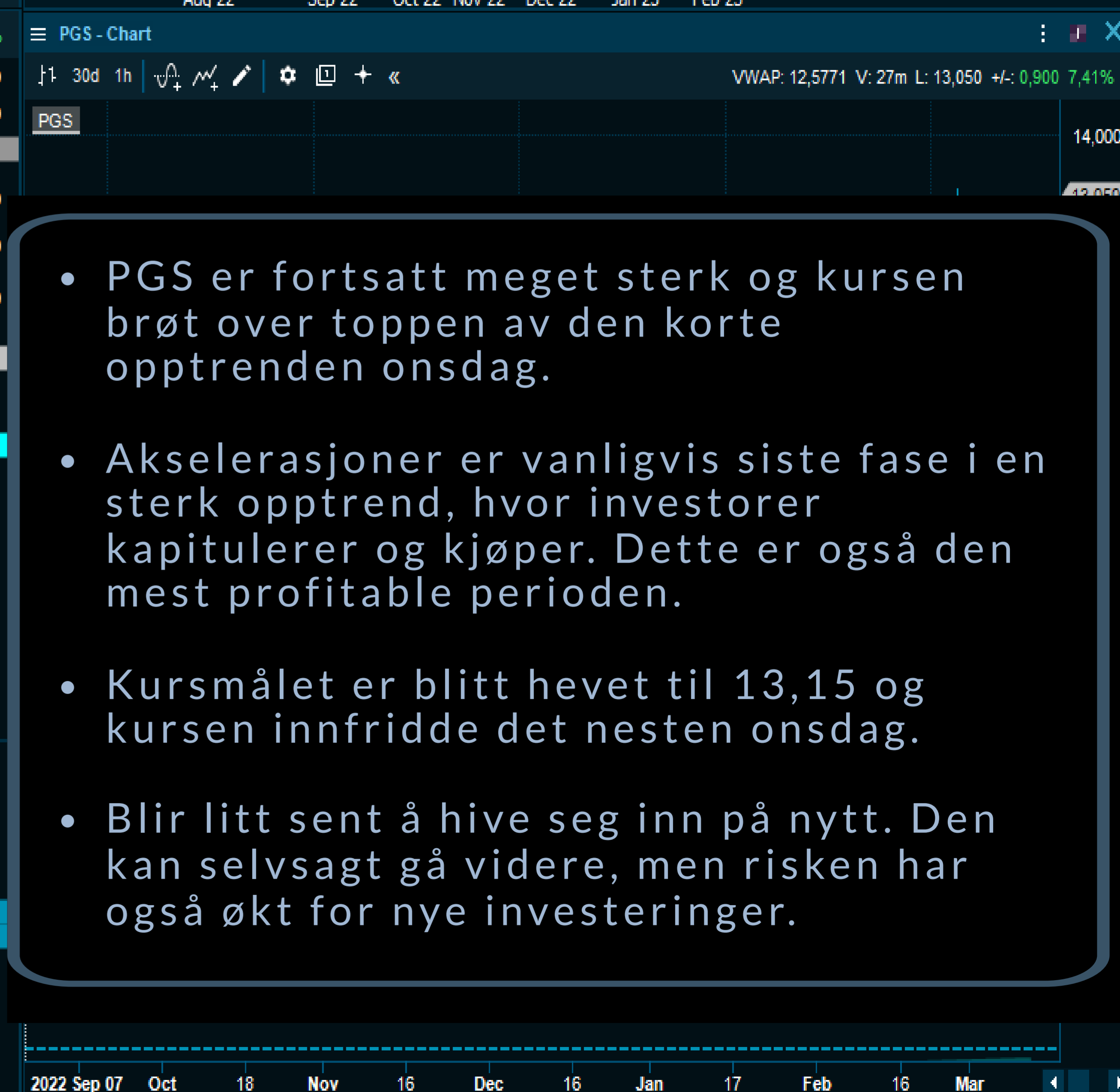

- PGS er fortsatt meget sterk og kursen brøt over toppen av den korte opptrenden onsdag.
- Akselerasjoner er vanligvis siste fase i en sterk opptrend, hvor investorer kapitulerer og kjøper. Dette er også den mest profitable perioden.
- Kursmålet er blitt hevet til 13,15 og kursen innfridde det nesten onsdag.
- Bli litt sent å hive seg inn på nytt. Den kan selvsagt gå videre, men risken har også økt for nye investeringer.

# NORSE ATLANTIC

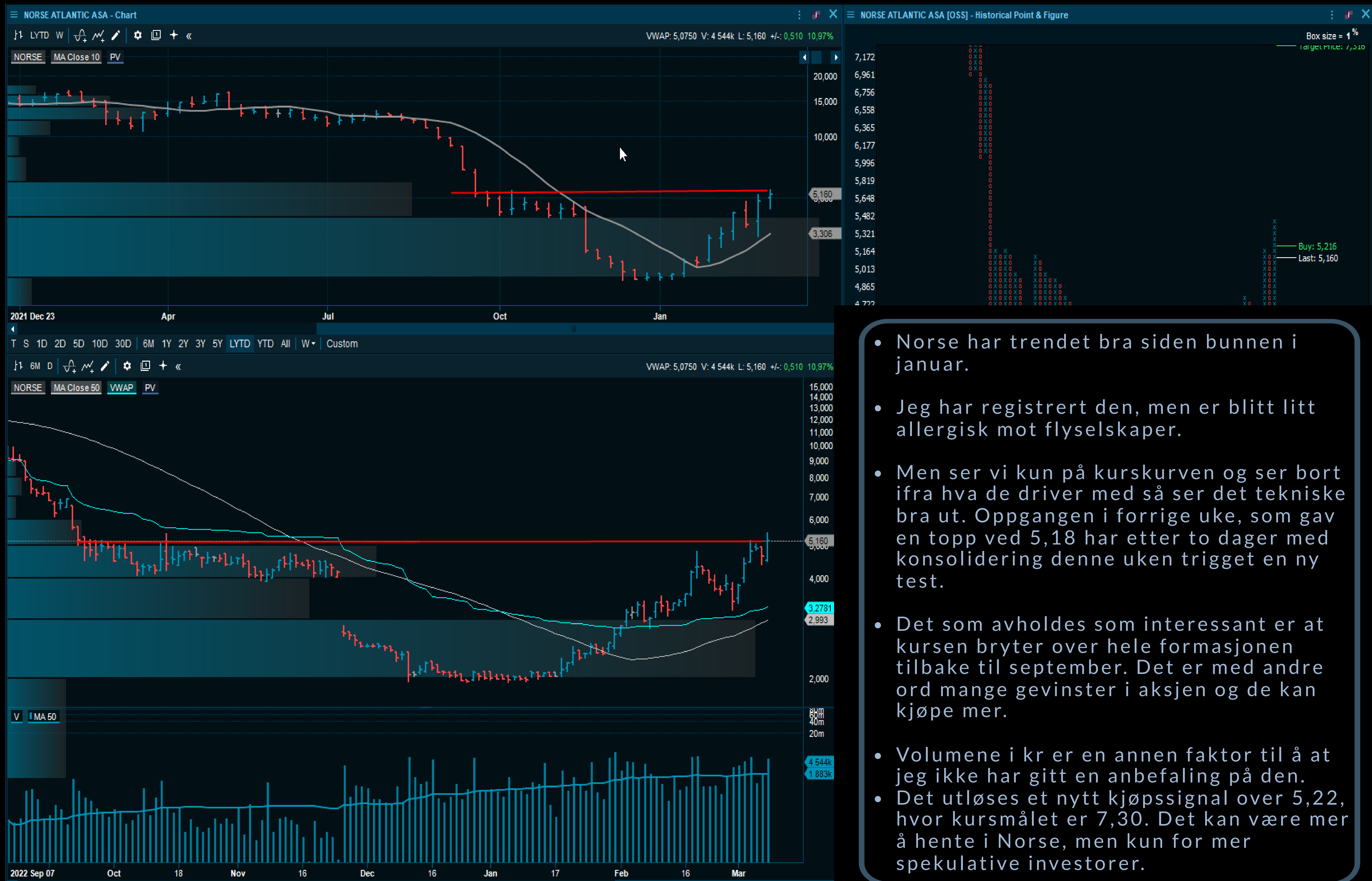

- Norse har trendet bra siden bunnen i januar.
- Jeg har registrert den, men er blitt litt allergisk mot flyselskaper.
- Men ser vi kun på kurskurven og ser bort ifra hva de driver med så ser det tekniske bra ut. Oppgangen i forrige uke, som gav en topp ved 5,18 har etter to dager med konsolidering denne uken trigget en ny test.
- Det som avholdes som interessant er at kursen bryter over hele formasjonen tilbake til september. Det er med andre ord mange gevinster i aksjen og de kan kjøpe mer.
- Volumene i kr er en annen faktor til å at jeg ikke har gitt en anbefaling på den.
- Det utløses et nytt kjøpsignal over 5,22, hvor kursmålet er 7,30. Det kan være mer å hente i Norse, men kun for mer spekulative investorer.

**SELSKAPER MED**

# **NØYTRALE TRENDER**

Konsolideringsformasjoner som kan befinne seg i en venteposisjon og som enten kan utvikle kjøps- eller salgssignaler!

**SELSKAPER MED**

**SVAKE CHARTS / SALGSSIGNALER**

+

Kortsiktige oversolgt situasjoner som kan gi kontra-trend kjøpssignaler!

# AKERBP

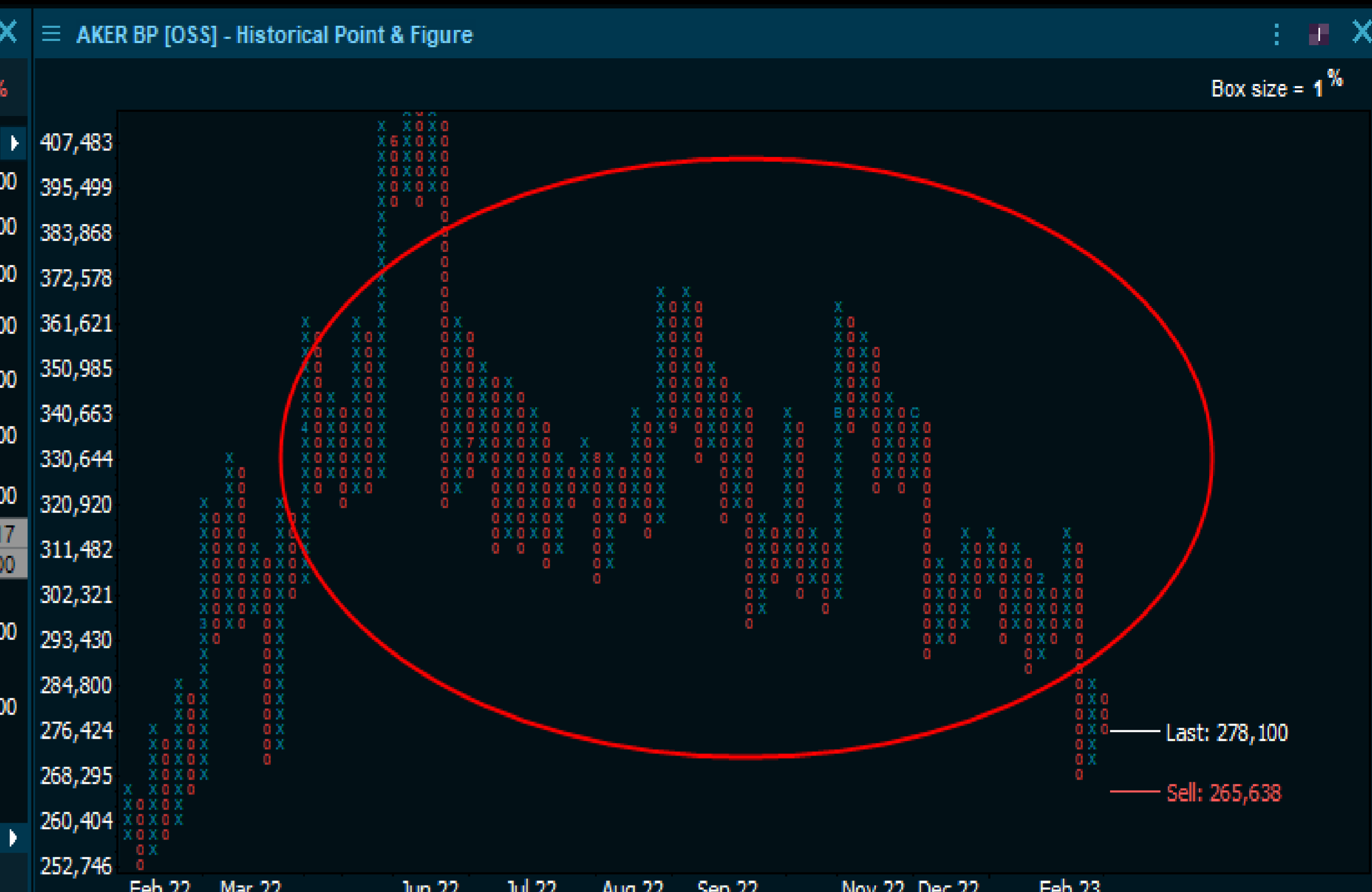

- Per onsdag så bekrefter nedgangen at det er selgere i aksjen og nedtrenden er intakt og aktiv. Det tekniske ser meget svakt ut. Ser da ingen grunn til å endre på den tekniske kommentaren fra onsdag.
- *Begynner vi å se på uke-chartet til AkerBP befinner dette seg i en mellomlangsigtig nedtrend.*
- *Det samme er tilfellet i dag-chartet og som nevnt kan den siste rekylen opp kun være en re-test av nivået den brøt ned fra. Nytt nedsidemomentum herfra vil bekrefte en slik negativ test.*
- *AkerBP kan ha etablert et negativt bearflagg og faller den ned igjen vil formasjonen se meget negativ ut teknisk.*
- *Med det vi vet idag ser AkerBP mer ut som en short enn long.*



# TOMRA



- Tomra ser mer ut som en short enn long kandidat. Er fortsatt enig i dette onsdag.
- Rent teknisk er den farlig posisjonert og faller den under bunnene fra forrige uke øker nedsiden til 150 eller lavere.
- Det utløses et salgssignal under 161, hvor nedsiden er 150.
- Brøt under forrige bunn ved 163,86 på onsdag og tester salgsnivået ved 161,50.
- Volumene er lave, men det kan endre seg hvis den bryter ned.
- Chartet ser ikke bra ut og ser Tomra videre ned basert på det teknisk i det korte- og mellomlangsigte perspektivet. En close under 161/160 vil bekrefte salgssignalet.

# SALMAR

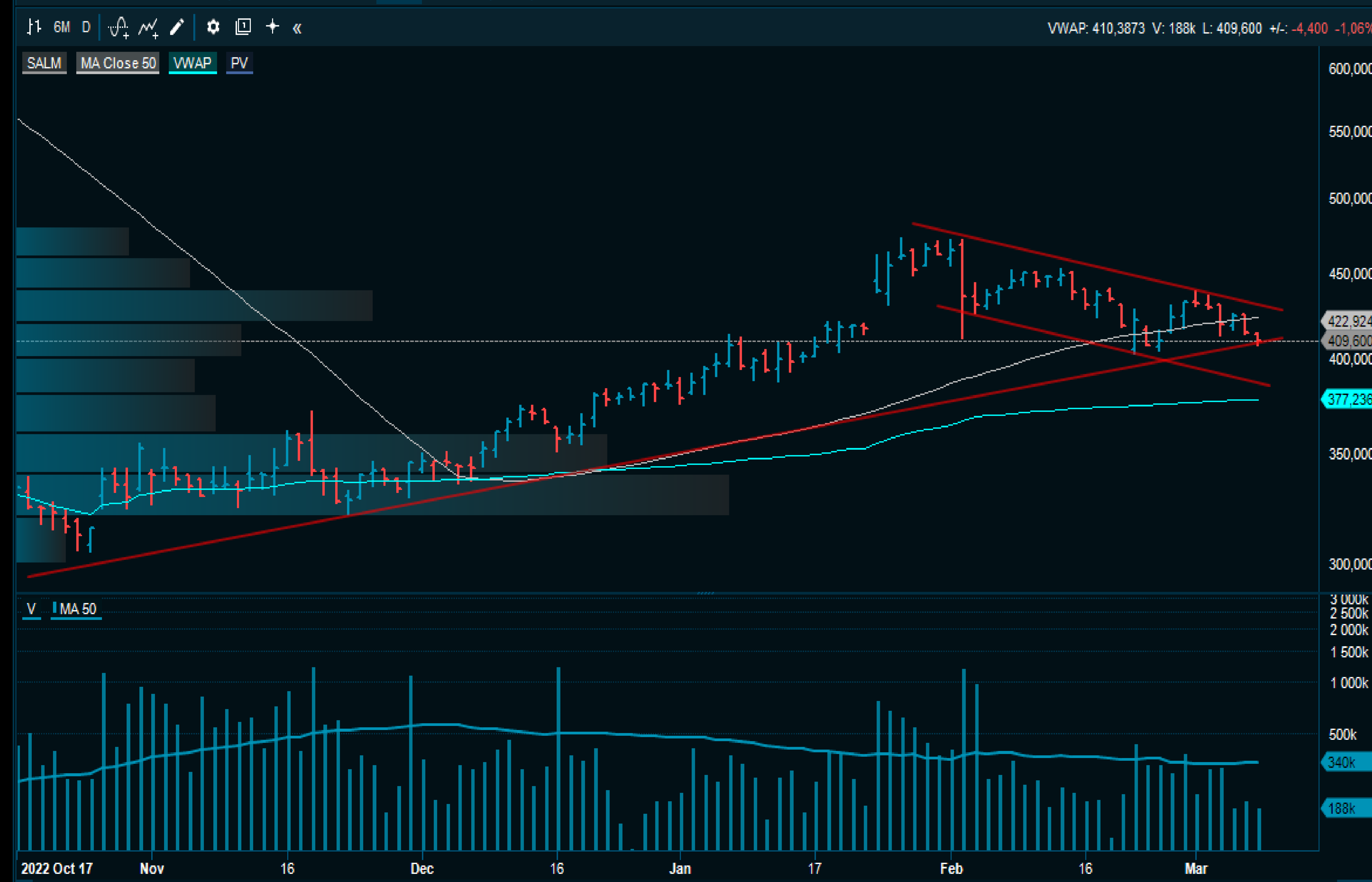

- Salmar har fått to lavere topper og rekyler som har feilet siden toppen i januar.
- Det tekniske til Salmar ser svakt ut og den korte nedtrenden er aktiv.
- Det utløses et salgssignal under 407, hvor nedsiden er 380.
- Bekreftes salgssignalet vil også kursen bryte med den mer mellomlangsigtede opptrenden fra oktober.
- Enten blir dette den siste salgsbølgen ned før opptrenden re-vitaliseres eller så er den tekniske svekkelsen vi nå registrerer bli et forvarsel om 380.
- Det er teknisk risiko i Salmar til vi får avklart om den mellomlangsigtede opptrenden er intakt eller den korte nedtrenden trigger mer nedside.

# SEMICONDUCTORS

- NOD er litt for sterk så vi tar og ser nærmere på semi sektoren.
- SMH fikk en oppgang fra januar, en såkalt bølge 3 opp og har korrigert litt ned som kan være konsolideringsbølge nr 4 ned.
- Det som gjenstår kan være en sterkere 5 bølge opp. Kursen har konsolidert rett i underkant av februar toppen som er nr 3 i rekken siden juni 2022. Bruddet opp gjennom forrige topp blir derfor signifikant.
- Semis er ryggraden til teknologi og siden det meste bruker chips så er den unormalt sterk i forkant av en resesjon og sterkere nedgang for Nasdaq.
- Jeg er ikke med på at Nasdaq skal få en sterkere nedgang uten at Semis bryter ned. Det kan den fortsatt gjøre og den skal ikke langt ned før vil gjøre det heller. Under 230 og 225 og chartet ser svakere ut.
- Men det at den konsoliderer sidelengs er et styrketegn og inntil styrken konverteres til svakhet så ser chartet potent ut. Og foreløpig litt for potent og det kan ha en sammenheng med at NOD holder seg så sterk. Men det snur raskt i dagens marked så vi trenger et konkret signal opp eller ned før vi kan konkludere.



# NORDIC SEMICONDUCTOR

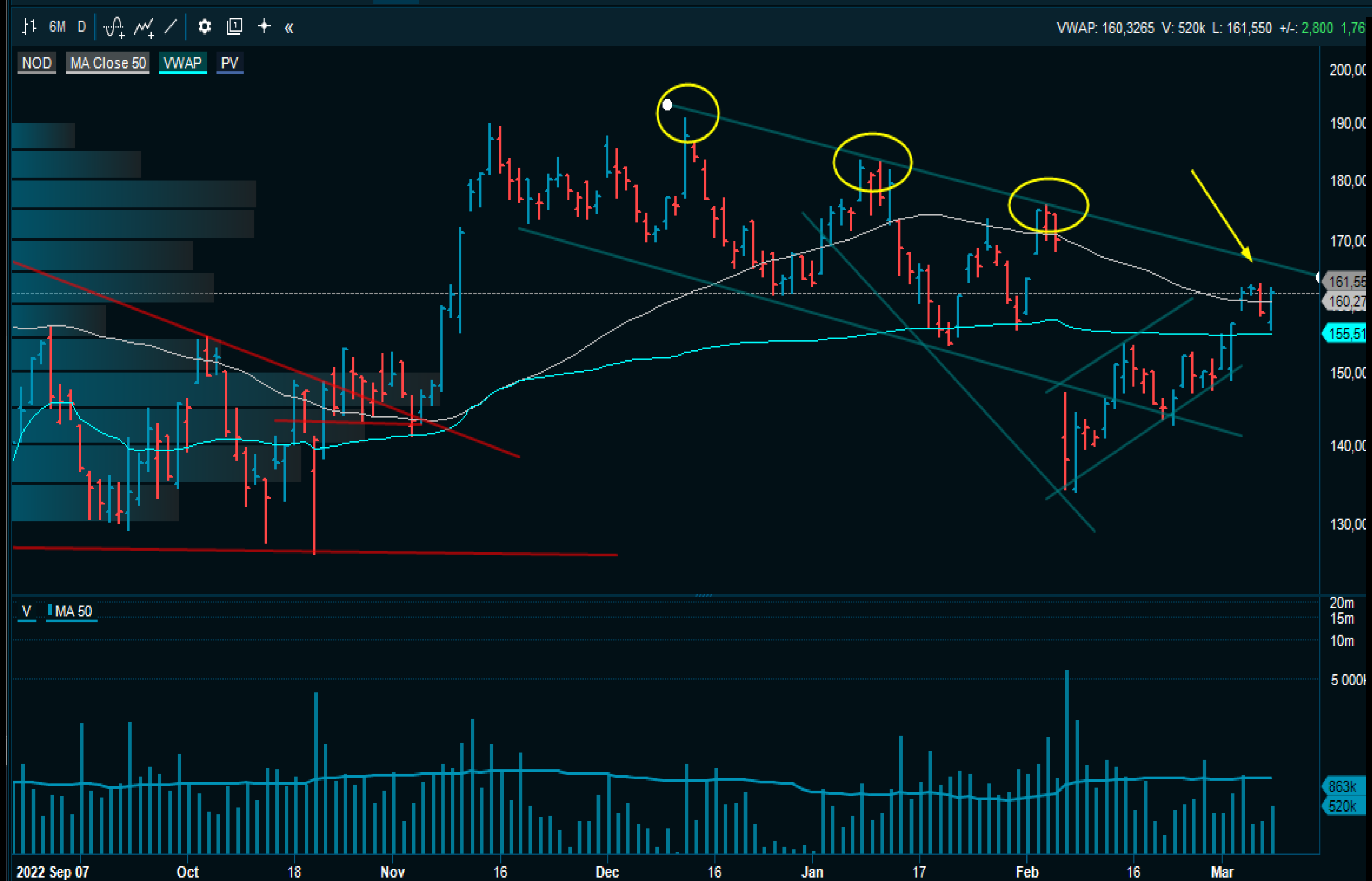

- NOD handels innenfor en aktiv nedtrend og med 3 tidligere topper rett ovenfor dagens nivåer skal det litt til før vi har teknisk grunn til å kjøpe den.
- Den har utløst et kjøpssignal, men det gjorde den også på to av de tidligere forsøkene uten at dette gav noen vedvarende oppgang.
- Volumet er heller ikke overbevisende og er langt under 50 dager snittet.
- Point&Figure chartet ser heller ikke bra ut og risiken er overveldende for at det kommer en lavere topp her.
- Registrerer at semis ser potent ut, men som for SMH har vi behov for en teknisk bekreftelse for at nedtrenden blir brutt.

# SOLSTAD OFFSHORE

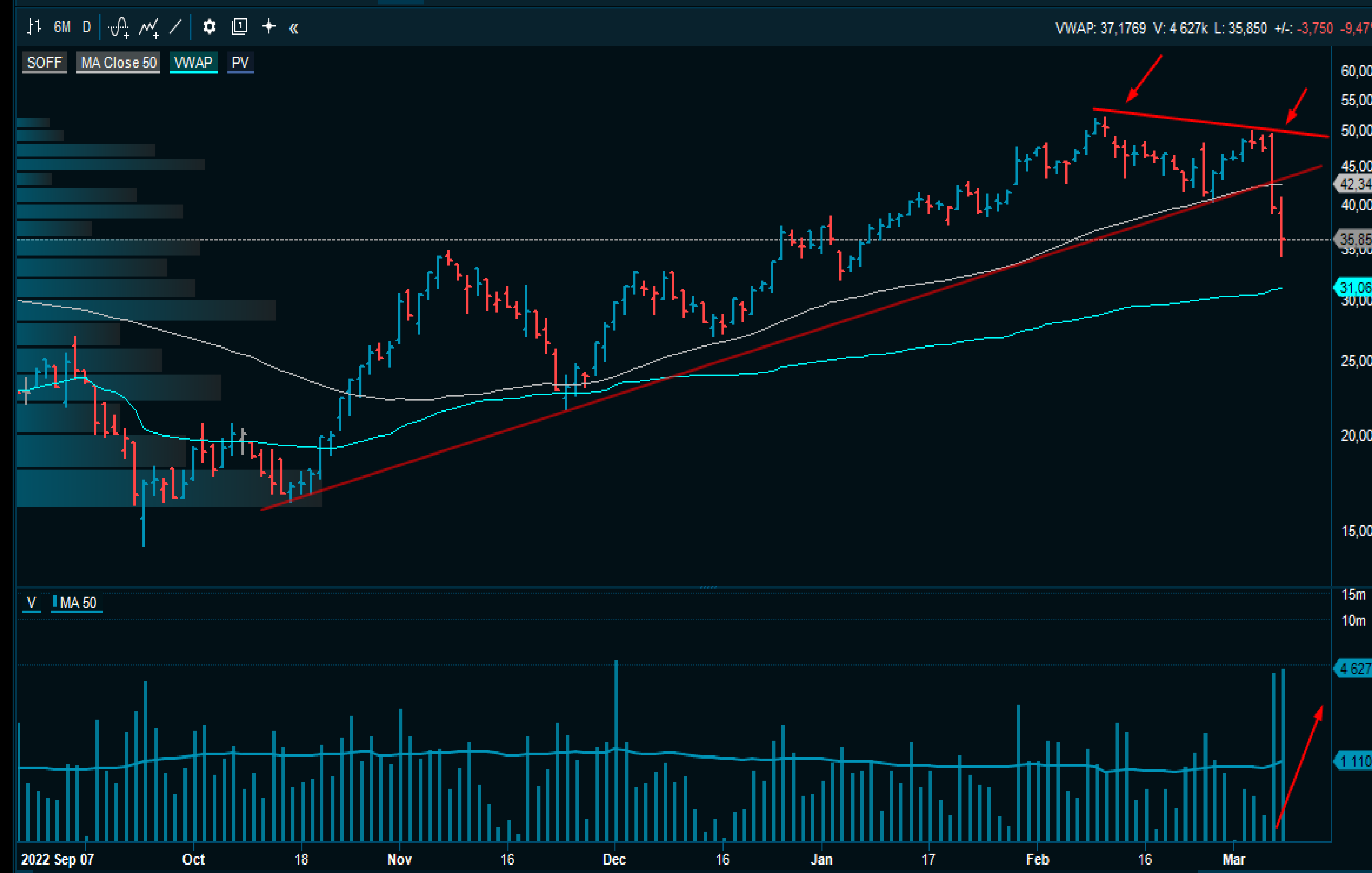
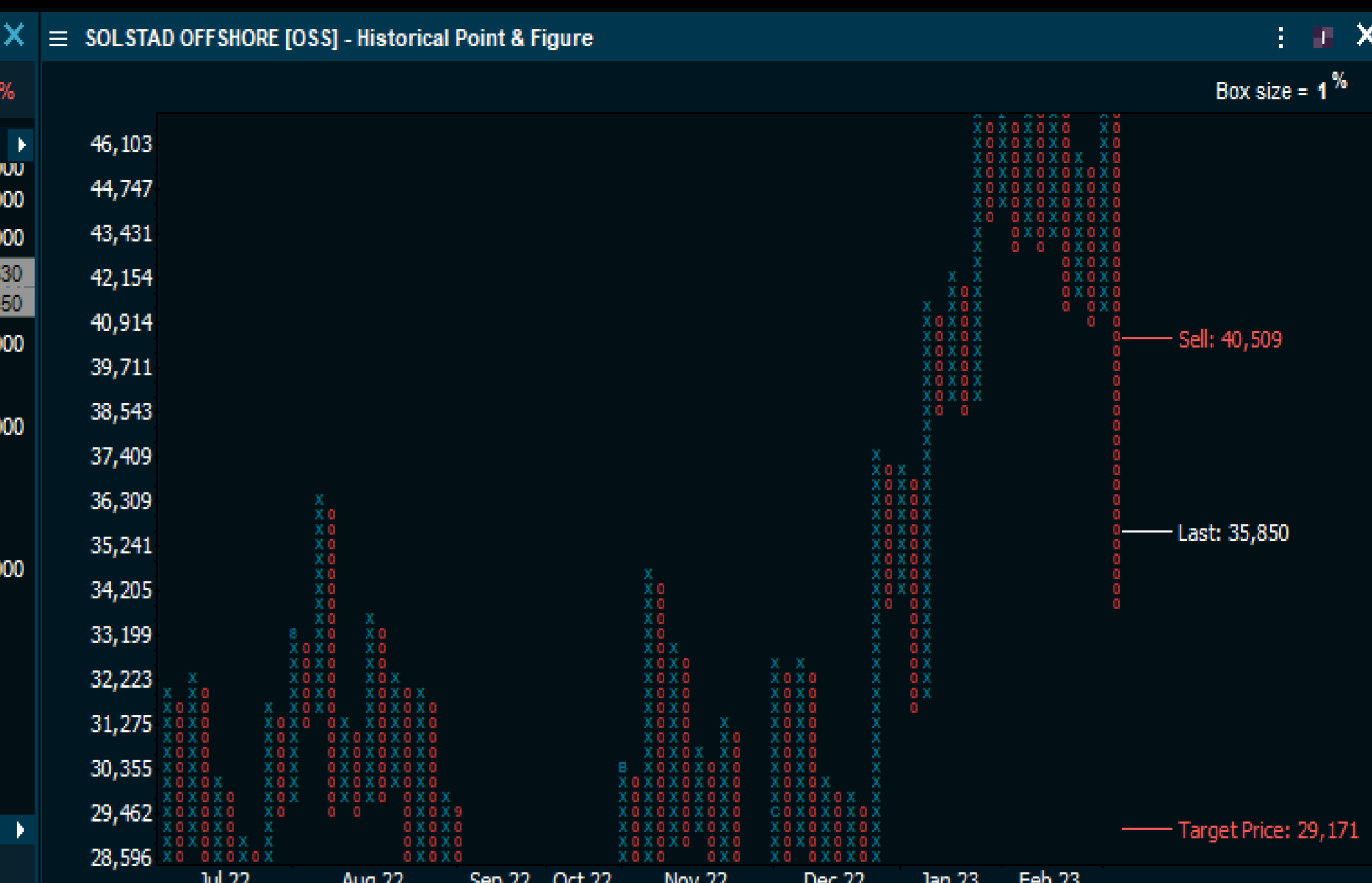

- SOFF falt ut av den stigende kileformasjonen på tirsdag og det på et kraftig tiltakende volum.
- Det er utløst et salgssignal ved 40,50 og kursmålet til dette er 30,65.
- Slike sterke kursfall, som kommer etter en langvarig, oppgangfase ser jeg på som en "trend-killer".
- Ble kjørt hardt ned på onsdag og kursen nærmer seg faktisk kursmålet på 31.
- Det er skapt teknisk skade og mange investorer er nok låst inne og det høyt. Slik skaper ubalanser så jeg er ikke så sikker på at man skal løpe etter den og kjøpe.
- Avvent tegn på stabilisering.