

2023

Mandag 13. mars

Bearish call fra Scott Rubner fra Goldman Sachs.

Latest update on Scott Rubner's bearish call that has been spot on so far:

1. "The flow-of-funds equity dynamics are not favorable until the end of March /start of April / "Q2". I will flip to bullish then."
2. Scott Rubne does not believe technicals will hold - got wings?
3. MM funds saw almost 70bnUSD inflows last week, largest weekly inflow since April 2020...add to this 11 straight market on close imbalances for sale
4. corporate buybacks in black out window in a few days
5. chart of the day - volatility markets are pricing a lot of "stress" for the coming 2 weeks

TEKNISK UKE RAPPORT

S&P500 - MND - BANKENE BLE TRIGGEREN!

Det var salgspress i hele markedet i forrige uke.

Alle 11 hovedsektorindeksene til S&P sluttet ned.



Flukt til bonds!

\$1m per second (bra med panikk!!)

Silicon Valley Bank's customers withdrew \$42 billion from their accounts on Thursday. That's \$4.2 billion an hour, or more than \$1 million per second for ten hours straight. To put that in context, the previous largest bank run in modern U.S. history took place at Washington Mutual bank in 2008, and totaled \$16.7 billion over the course of 10 days. (Axios)



S&P- MND - HAR MARKEDET FINNET OSS UT, AKTIV NEDTREND!

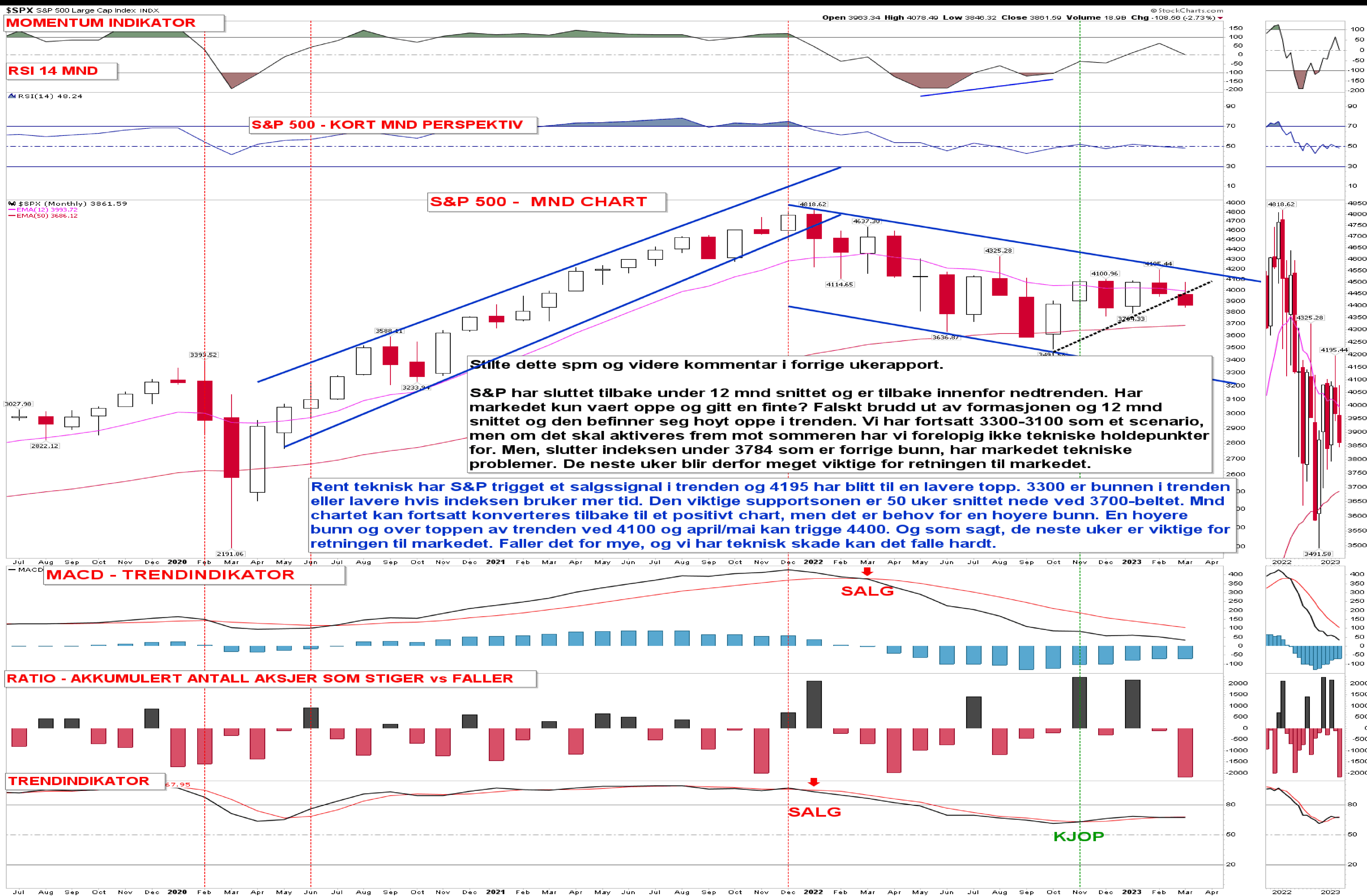

S&P500 - UKE - DE NESTE UKER VIL BLI VIKTIGE FOR S&P!

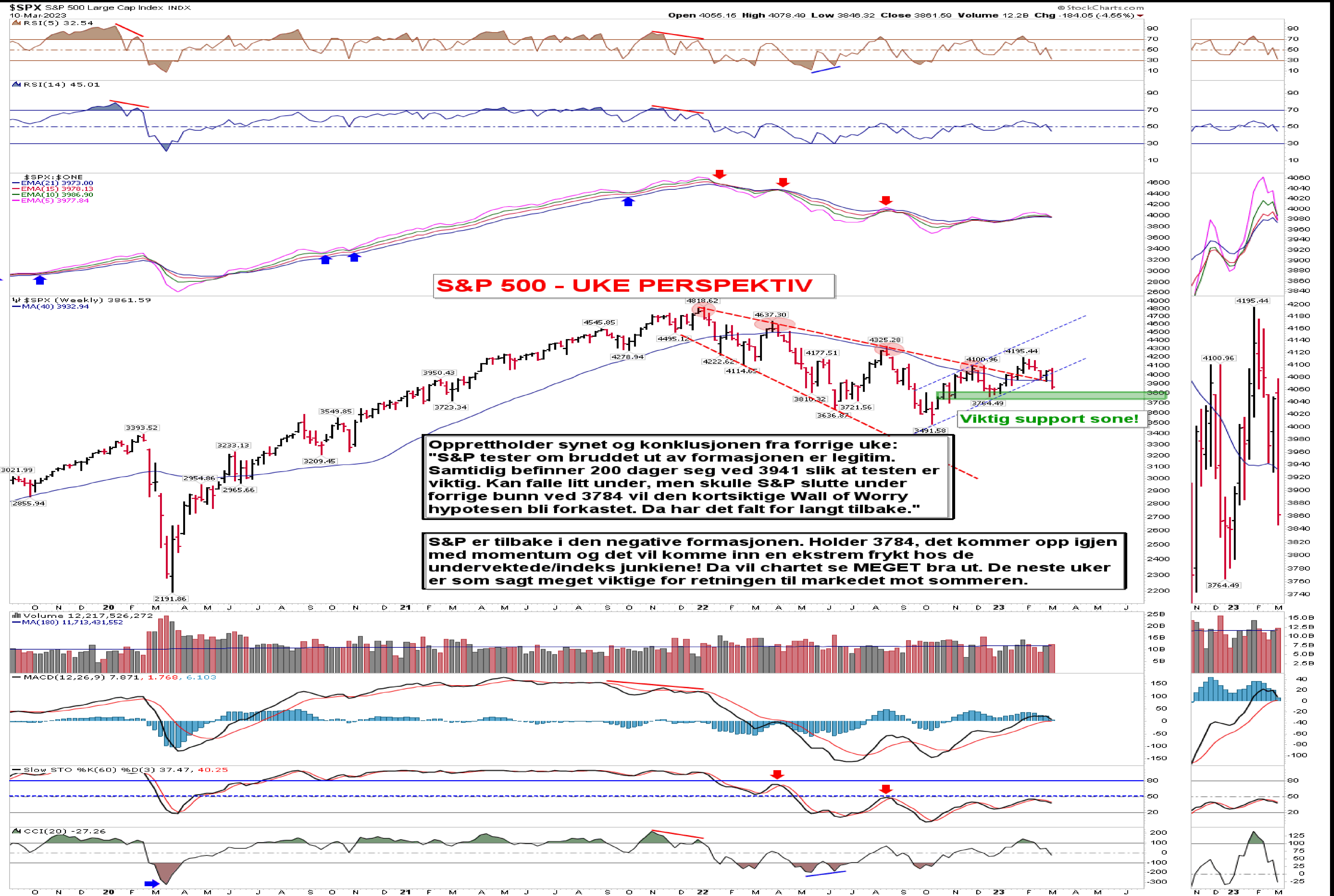

S&P500 - HITTIL EN PERFEKT REVERSAL, ER DET EN FELLE?

En lavere topp opp mot 4100 og nedsidemomentum vil kunne forkaste vår hypotese. Under bunnen fra onsdag og vi blir negative!

Over 4200, og alt kan inntreffe!

SPX

USD
4 350
4 300
4 250
4 200
4 150
4 100
4 050
4 037,25
4 000
3 950
3 900
3 850
3 800
3 750
3 700
3 650
3 600
3 550
Auto

Det ble en lavere topp ved 4080!

SPX

3 852,4

4 000

3 978,61

3 890,00

Auto

S&P500 - KAN BLI MER OVERSOLGT!

\$SPX S&P 500 Large Cap Index INDX

10-Mar-2023

\$SPX (Daily) 3861.59
Volume 3,193,596,160

S&P 500

Open 3912.77 High 3934.05 Low 3846.32 Close 3861.59 Volume 3.2B Chg -56.73 (-1.45%)

KORTSIKTIG TAKTISK TRENDINDIKATOR

Tekniske fakta:

Etablert en lavere topp ved 4195.

Brutt den korte opptrenden.

Trigget salgssignal.

Under supportsonen og det kan komme inn panikk.

S&P er fortsatt ikke like oversolgt som den var ved tidligere bunner!

RSI(14) 34.60

RSI MOMENTUM

TAKTISK TRENDINDIKATOR

SALG

SALG

SALG

SALG

KJOP

KJOP

KJOP

S&P500 - INDIKATORENE ER I SALG!



S&P500 - 120 MIN PERSPEKTIVET

\$SPX S&P 500 Large Cap Index INDX

10-Mar-2023

RSI(14) 29.35

Open 3912.77 High 3934.05 Low 3846.32 Close 3861.59 Volume 3.2B Chg -56.73 (-1.45%)

© StockCharts.com



MACD - TRENDINDIKATOREN

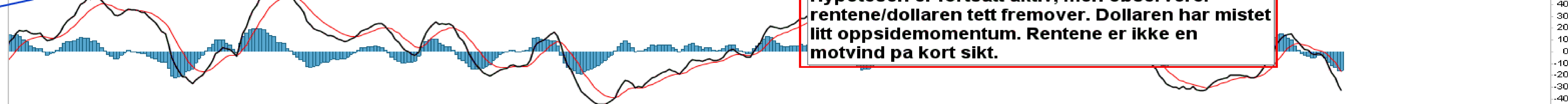

MOMENTUMINDIKATOREN

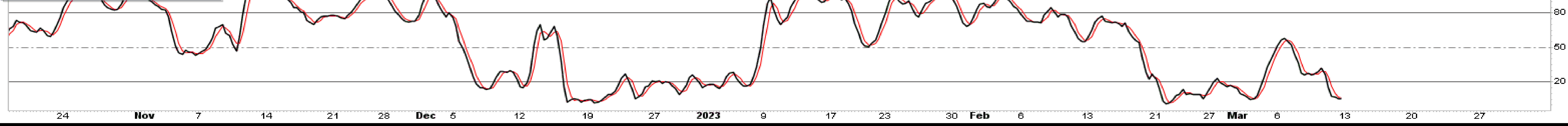

S&P 500 - 60 MIN PERSPEKTIV

\$SPX S&P 500 Large Cap Index INDX

3-Mar-2023
\$SPX (60 min) 4045.64

© StockCharts.com

S&P - LANGT 60 MIN CHART

3/3

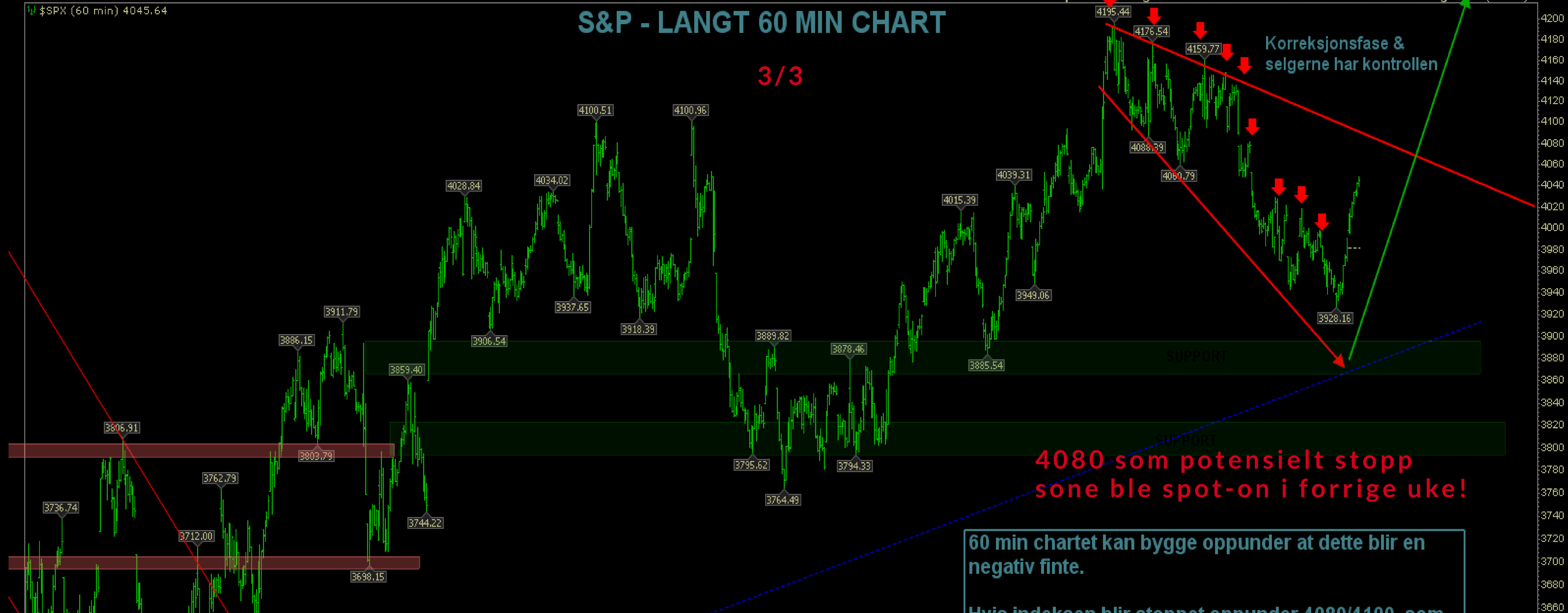

4080 som potensielt stoppsone ble spot-on i forrige uke!

60 min chartet kan bygge oppunder at dette blir en negativ finne.

Hvis indeksen blir stoppet oppunder 4080/4100, som denne formasjonen tilsier at den skal bli, så ser vi nedside til 3780 eller lavere.

Det er fortsatt kortsiktig risk inntil indeksen tar ut 4195.

S&P - LANGT 60 MIN CHART

Open 3912.02 High 3934.05 Low 3846.32 Close 3861.59 Volume 3.2B Chg -56.73 (-1.45%)

© StockCharts.com

10/3



Korreksjonsfase

MOTSTAND

SUPPORT

SUPPORT

Kommer ned mot en viktig supportsone!

S&P500 - SENTIMENTBETRAKTNINGER

Det kortsiktige sentiment scenarioet er blitt erstattet av en mer sterkere korreksjon tilbake.

Sentiment scenarioet er ikke dødt, men kan kun være utsatt. Men når markedet faller så overtar stop-loss og andre faktorer som frykt, stafettpinnen. I hvert fall på kort sikt.

Hva er nedsiden for den kortsiktige korreksjonen?

Demark signalene indikerer 3778 og 3810 som mulige bunner for korreksjonen. Panikk vil overkjøre dette estimatet.

Ser vi på antall selskaper på NYSE som er over 40 dager snittet har denne falt fra +80 % til 20 %, hvilket begynner å bli kraftig oversolgt.

Det er kun ekstreme nedganger som ikke bunner når denne indikatoren kommer ned under 10 %. Men når et marked blir ekstremt oversolgt, det er også da det kan inntreffe sterke nedganger grunnet frykt som kan gå over i panikk. Må være ydmyk i slike situasjoner.

Men som vi skrev i forrige ukerapport så ville en lavere topp oppunder 4100, som feilet, kunne skape nedsidemomentum. Dette har nå inntruffet og nedsiden ble satt opp til 3900 eller 3800 området.

Med 80 % av selskapene under 40 dager og Demark signalene som indikerer 3778 og 3810 så beholder vi dette området som viktig støtte. Opprettholder hypotesen om at indeksen vil stå høyere gjennom april og mai.



WALL STREET - SELSKAPER OVER 40 DAGER!

Når vi er i en situasjon hvor antall selskaper ned mot 90-100 % av selskapene har falt under 40 dager snittet har dette tidligere gitt en kortsiktig bunn.

Men i situasjoner, hvor det kommer inn panikk, som i 2020, kan indikatoren bli liggende slik at det kommer inn mye mer nedside enn hva som har vært den historiske normen.

Det er nå 80 % av selskapene under 40 dager snittet, hvilket indikerer at det kan komme mer nedside.

Det er med andre ord stor bredde på nedgangen. På NYSE fredag var det 246 selskaper som steg og 1777 som falt (88 %). Tilsvarende for Nasdaq 548 som steg og 2804 som falt (84 %).

Konklusjonen på kort sikt: Faller det ikke for mye og under 3784 slik at det kommer inn panikk skal vi få en kortsiktig bunn til uken.



WALL STREET - SELSKAPER OVER 40 DAGER!

SPY SPDR S&P 500 ETF NYSE

10-Mar-2023

SPDR S&P 500 ETF (Daily) 385.91

EMA(20) 399.18
EMA(50) 398.66
EMA(200) 397.50

Open 390.99 High 393.16 Low 384.32 Close 385.91 Volume 189.3M Chg -5.65 (-1.44%)

© StockCharts.com



S&P 500 vs BREDDE

Det er kun 20 dager som befinner seg i en ekstrem oversolgt posisjon.

50 dager er close, men blir denne korreksjonen som de tidligere skal den under 10 %.

Hausseindeksene nærmer seg, men det er også litt igjen her foer ekstremt oversolgt.

SPX Stocks Above 20-EMA 5.81

% Antall over 20 dager

TOPPER

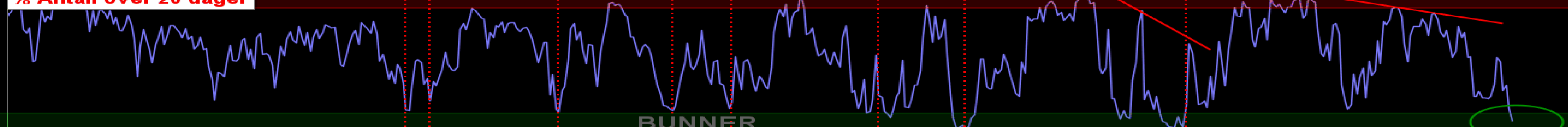

BUNNER

SPX Stocks Above 50-EMA 16.43

% Antall over 50 dager

TOPPER

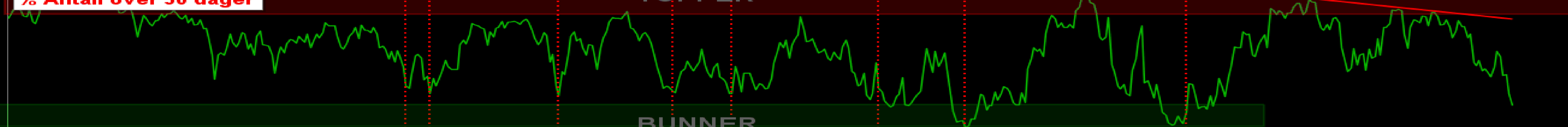

BUNNER

SPX Stocks Above 200-EMA 36.07

% Antall over 200 dager

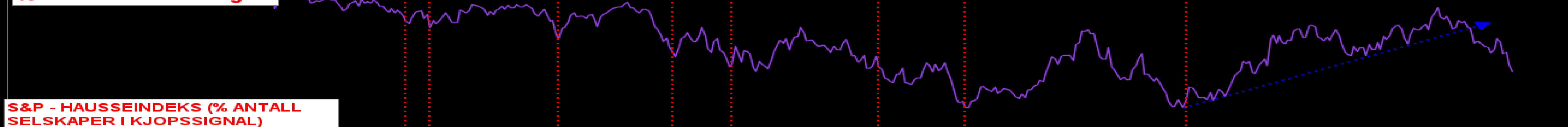

S&P - HAUSSEINDEKS (% ANTALL SELSKAPER I KJOPPSSIGNAL)

S&P 500 Bullish Percent Index 33.20

Det meste har steget - se etter toppformasjoner

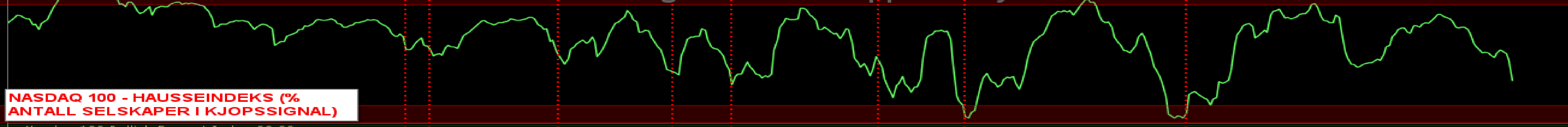

NASDAQ 100 - HAUSSEINDEKS (% ANTALL SELSKAPER I KJOPPSSIGNAL)

Nasdaq 100 Bullish Percent Index 32.00

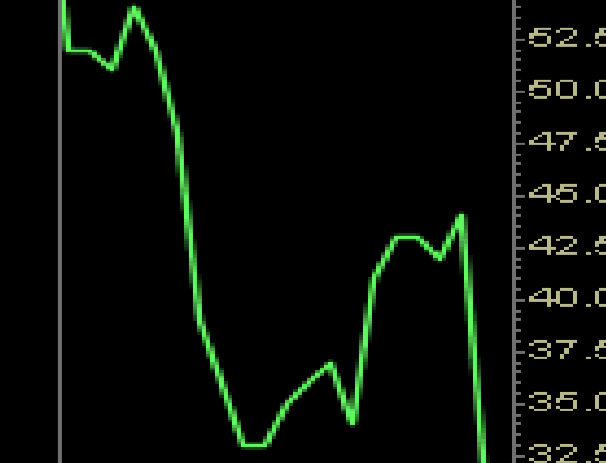
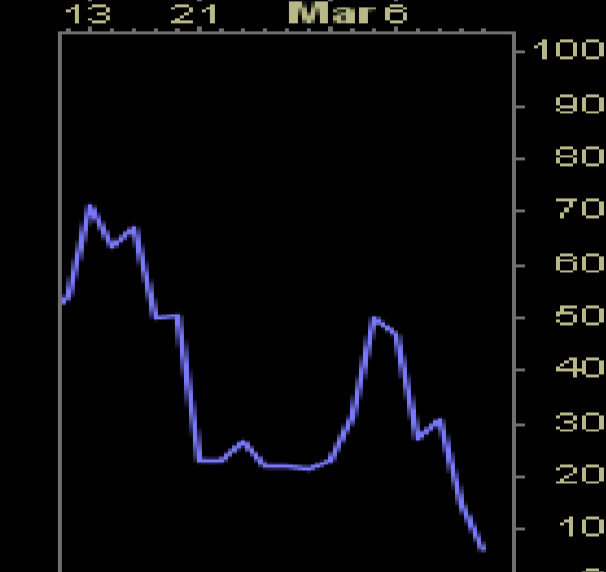
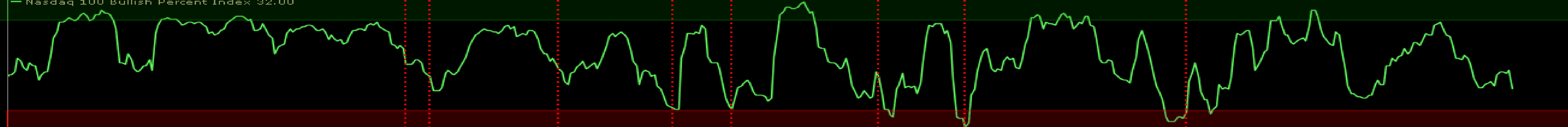

WALL STREET - BEGYNNER Å BLI KRAFTIG OVERSOLGT!

- Det at markedet blir kraftig oversolgt er ikke ensbetydende med at det umiddelbart vil bunne.
- Det er også i en kraftig oversolgt at markedet kan bryte ned og det kommer inn mye frykt eller panikk.
- Vi kan ikke konkludere for en bunn per dato og trenger å se at det kommer inn positivt momentum.

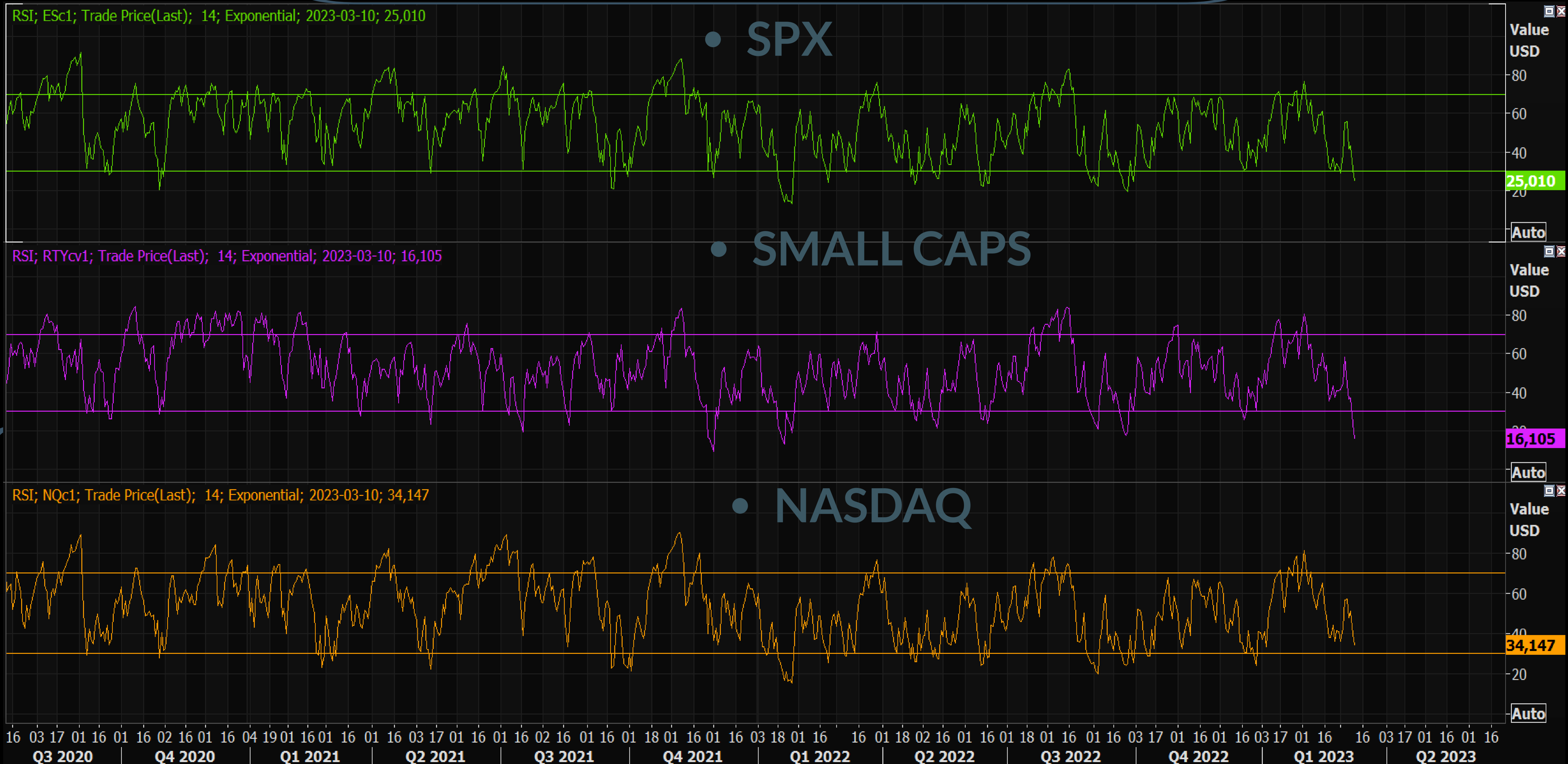

BANKENE ER EKSTREMT OVERSOLGT

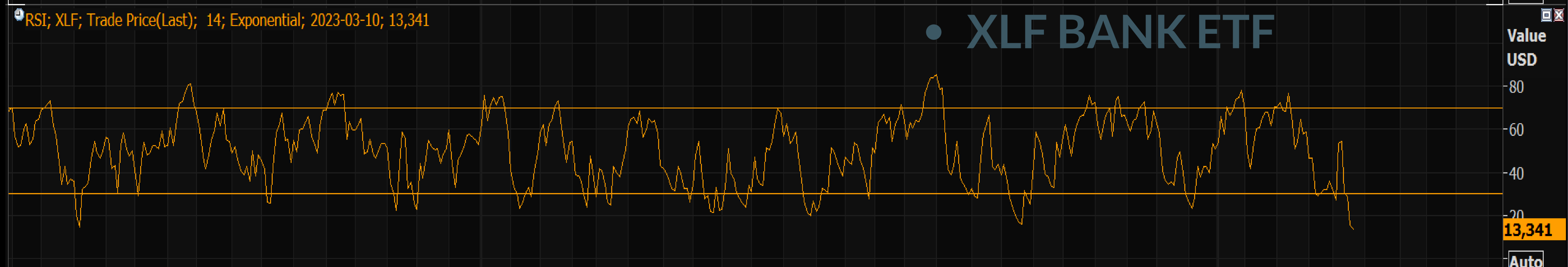
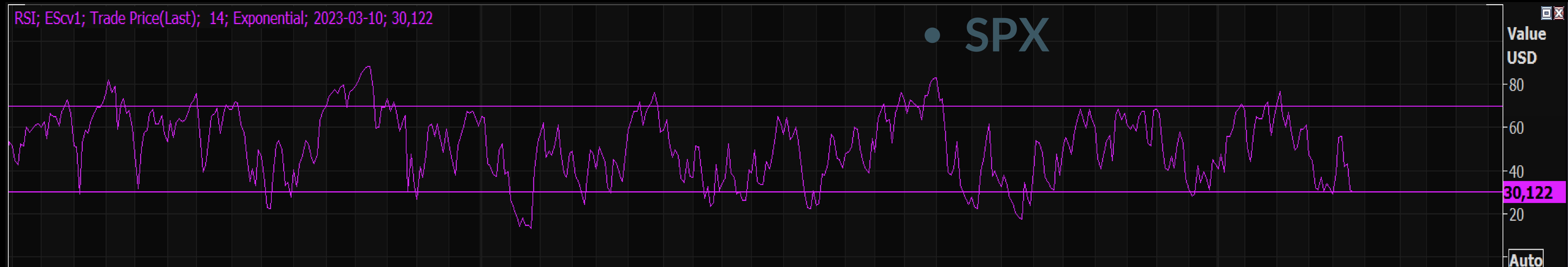

NASDAQ 100 - DEMARK NEDSIDE POTENSIALE TIL 11400/11240!

Nasdaq 100 with DeMark sell Setup 9 near recent top and Sequential Countdown pending on day 8 of 13. Potential corrective lower high wave 2 of 5 now in downside wave 3 with a potential price objective of 11,404



VIX 2/8 MÅNEDER - KOMMET INN MY FRYKT!

Det er bankene som har trigget frykten og det er for tidlig å si om det blir noen domino-effekt. Skulle ikke tro det ettersom skaden er tilknyttet Silicon Valley banker.

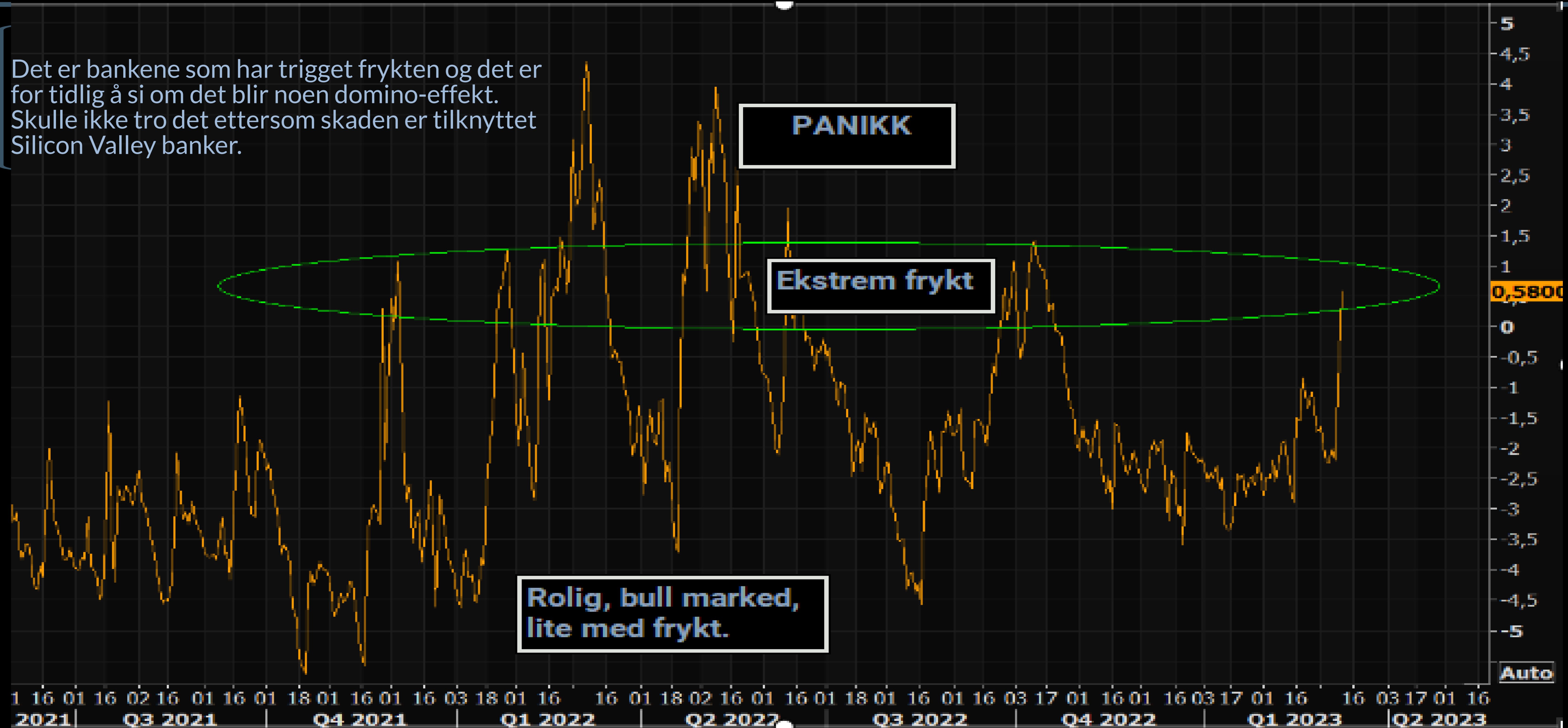

CNN BAROMETERET

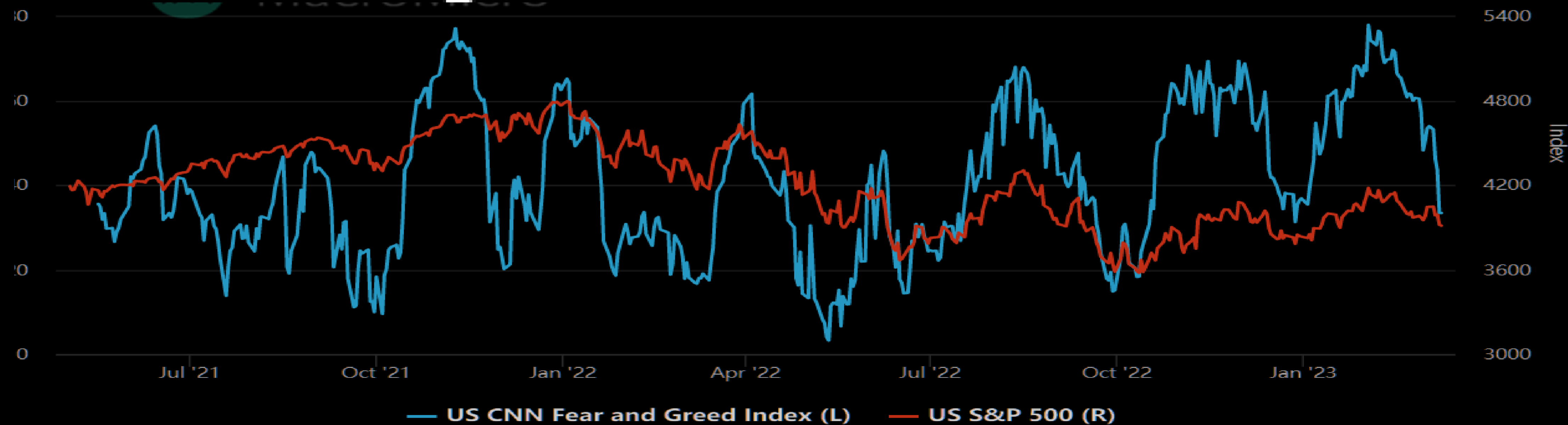

S&P 500 - OBJEKTIVT 1% PF SIGNAL (MELLOMLANGT)

\$SPX S&P 500 Large Cap Index INDX

10-Mar-2023, 16:00 ET, daily, O: 3,912.77, H: 3,934.05, L: 3,846.32, C: 3,861.59, V: 3193596160, Chg: -56.73 (-1.45%)

P&F Pattern Double Bottom Breakdown on 10-Mar-2023

Scaling: Percentage [Reversal: 3, Box Size:1.0%]

Bearish Price Objective: 3662.91

(c) StockCharts.com

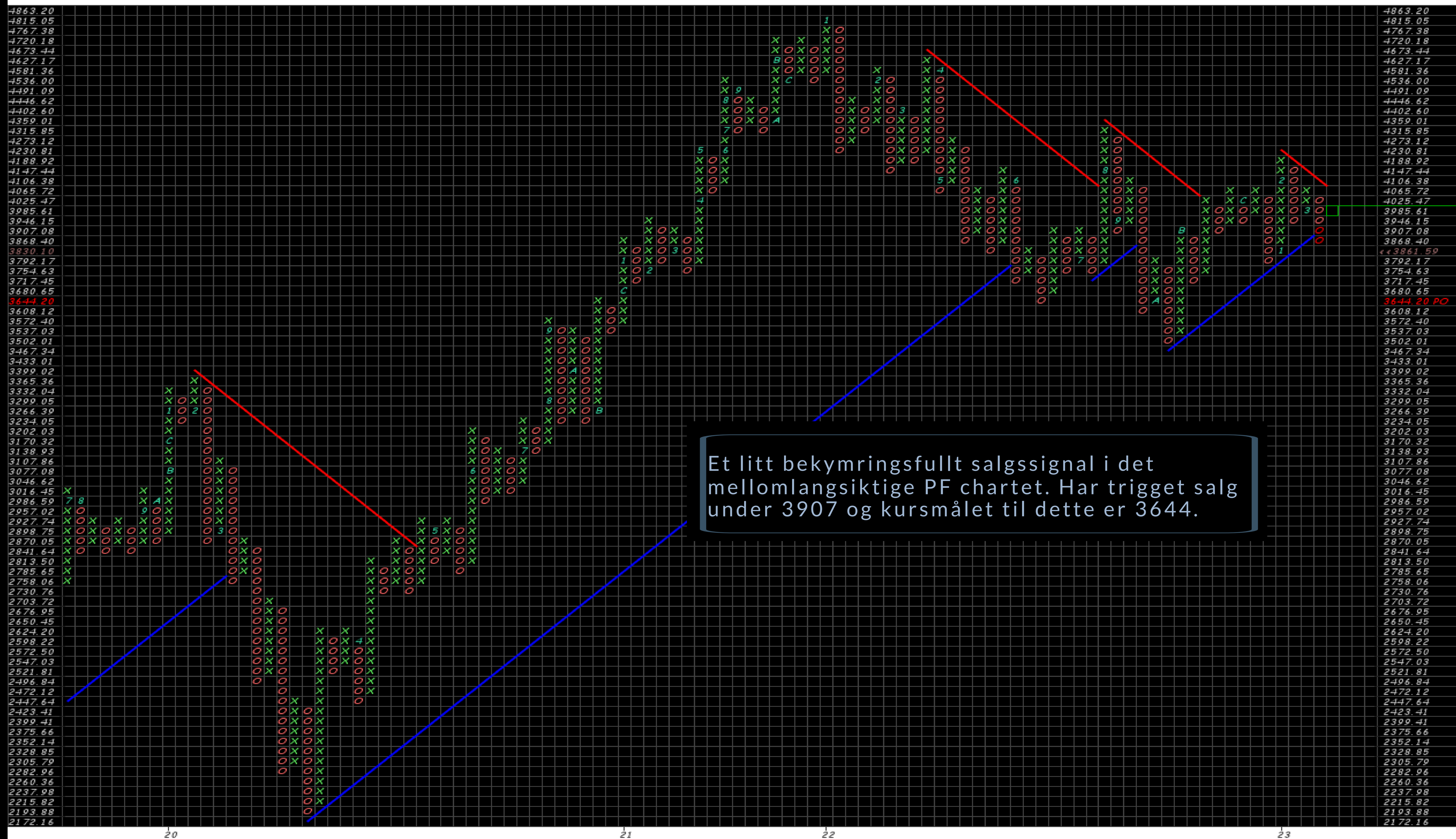

S&P 500 - OBJEKTIVT 0,5 % PF SIGNAL (KORT SIKT)

\$SPX S&P 500 Large Cap Index INDX
 10-Mar-2023, 16:00 ET, daily, O: 3,912.77, H: 3,934.05, L: 3,846.00
P&F Pattern Double Bottom Breakdown on 07-Mar-2023
 Scaling: Percentage [Reversal: 3, Box Size:0.5%]
 Bearish Price Objective (Tentative): 3619.86

Det er også utløst et salgssignal i det mer kortsiktige 0,5 % perspektivet (X/O kolonnene representerer en 0,5 % bevegelse for indeksen).

Salgssignal ble trigget under 3915 og kursmålet til dette er 3615.

PF chartene er objektive og viser klart toppe og bunne. Regelen er at det må en 3 % bevegelse i en retning for at indeksen skal skifte fra X til O, og vice versa. Dette nøytraliserer bort mye kortsiktig støy. Og nå stipulerer det mellomlangtsiktige og kortsiktige perspektivet langt mer nedside enn Demark og hva støttenivåene tilsier. Kommer det inn panikk under 3784 er 3600 nivået neste stoppested. Kommende uke vil derfor bli meget viktig for den kortsiktige retningen og nedsiden til Wall Street.

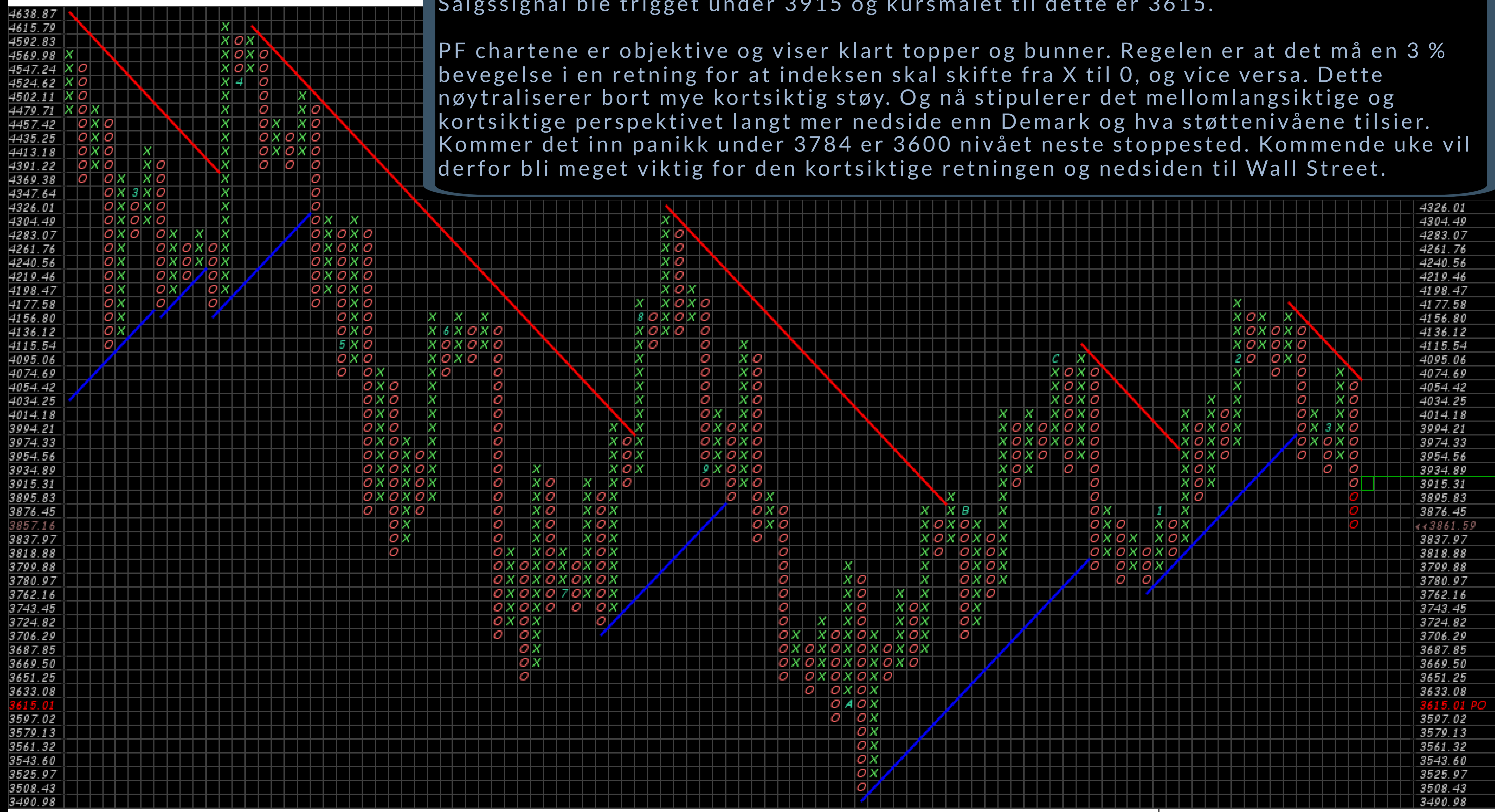

HVA SIER MÅNEDSCHARTET TIL DAX?

\$DAX German DAX Composite (EOD) FSX

© StockCharts.com

Open: 15399.91
High: 15706.37
Low: 15150.67
Prev Close: 15365.14

Ask: Ask Size:
Bid: Bid Size:

P/E: EPS:
Mkt Cap: Last Size:

Options: no
Annual Dividend: N/A
Yield: N/A
SCTR:

Friday 10-Mar-2023
▲ +0.41%
Chg: +62.83
Last: 15427.97
Volume: 0



MOMENTUM INDIKATOR

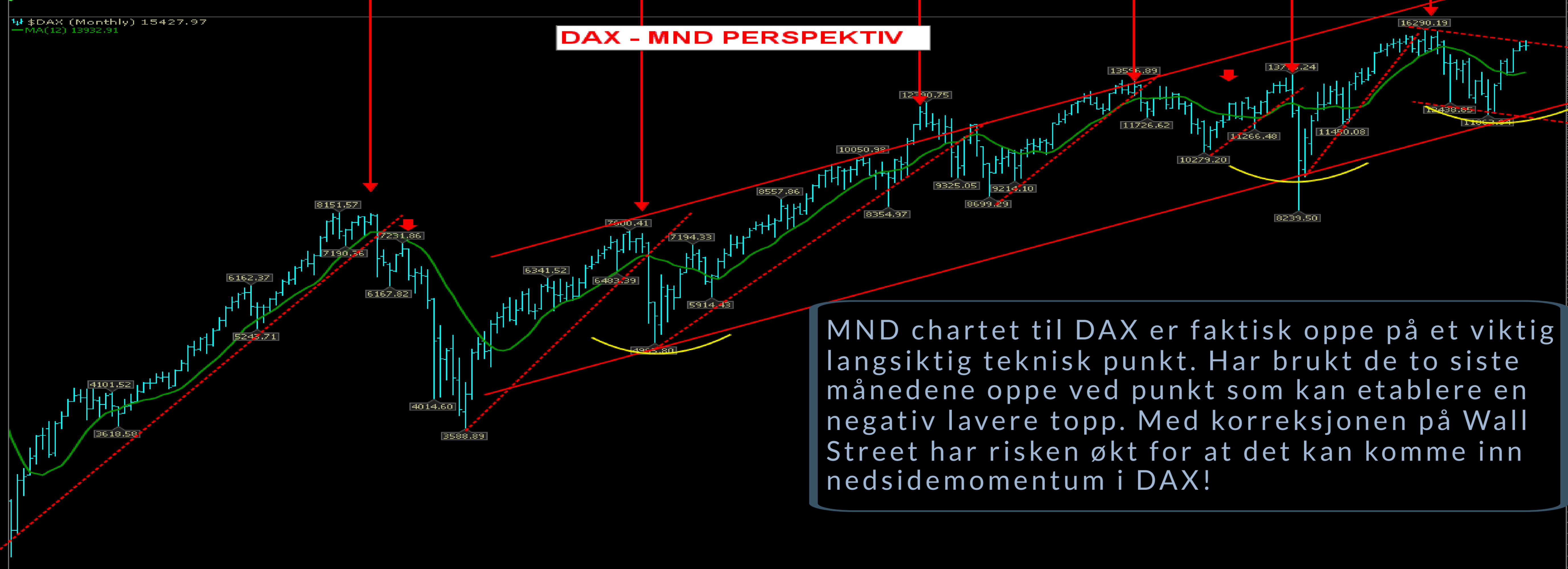
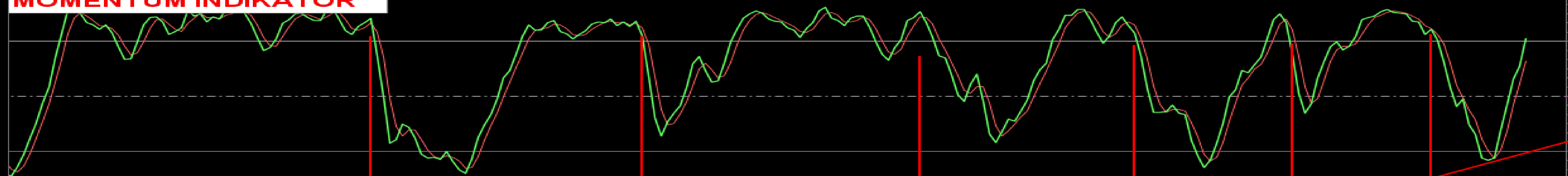

TRENDINDIKATOR

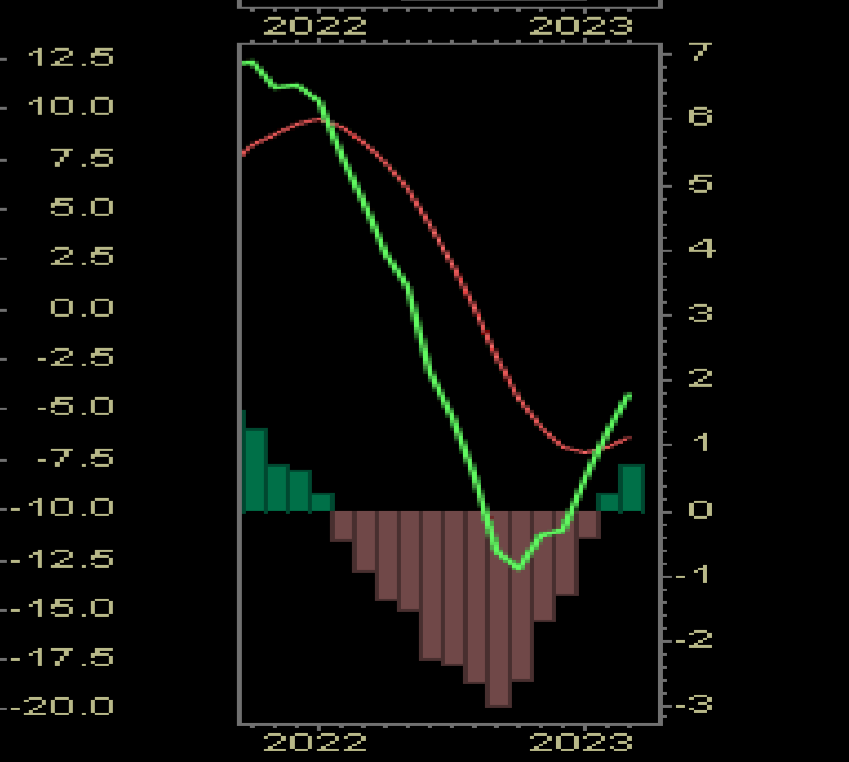
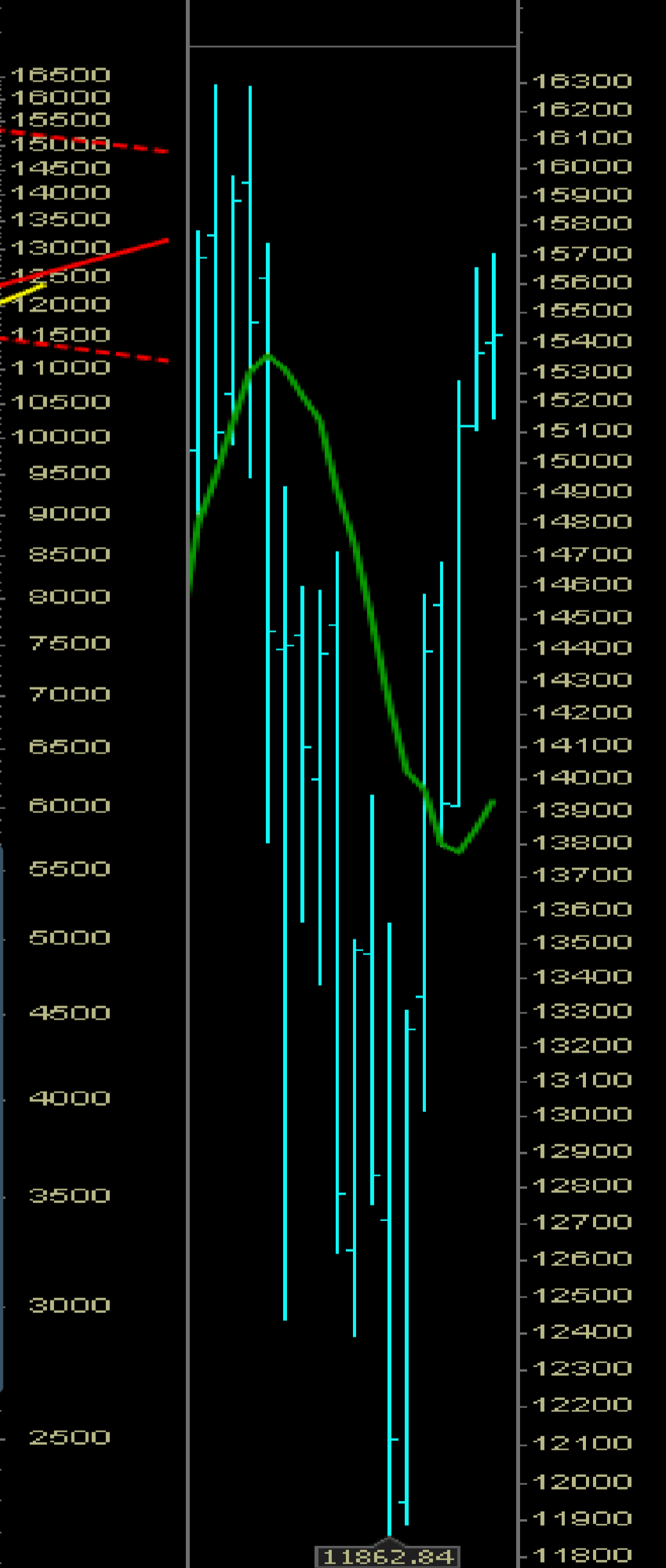
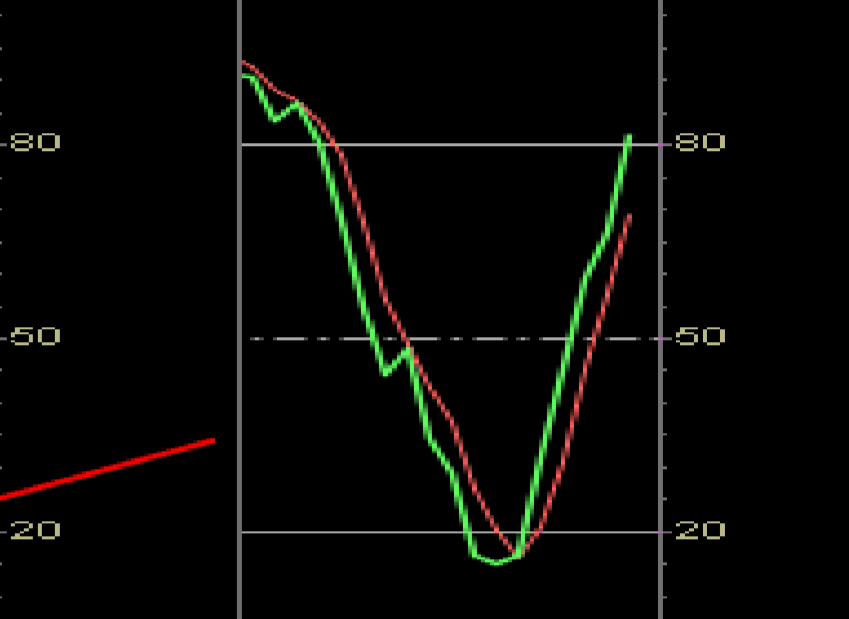
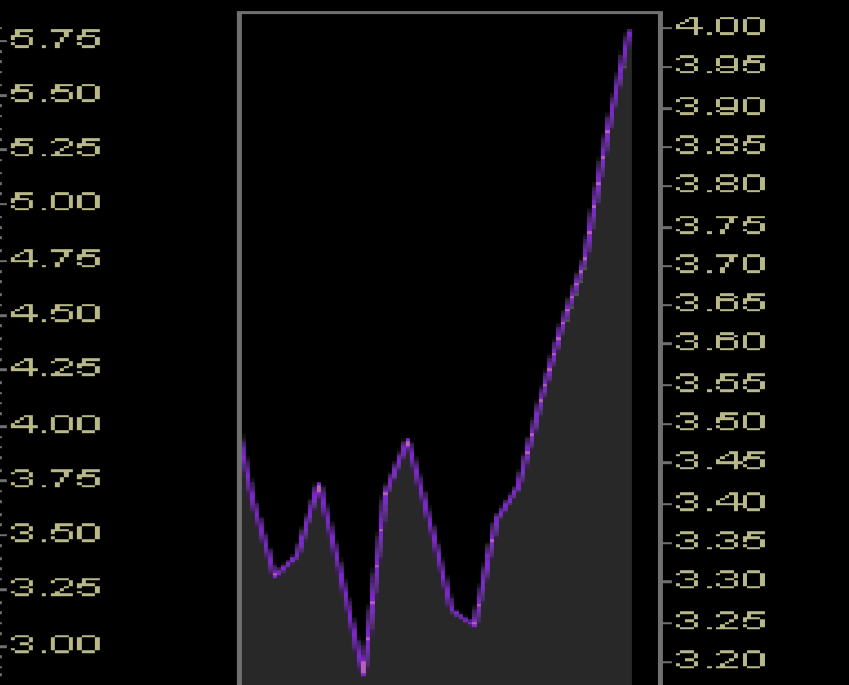
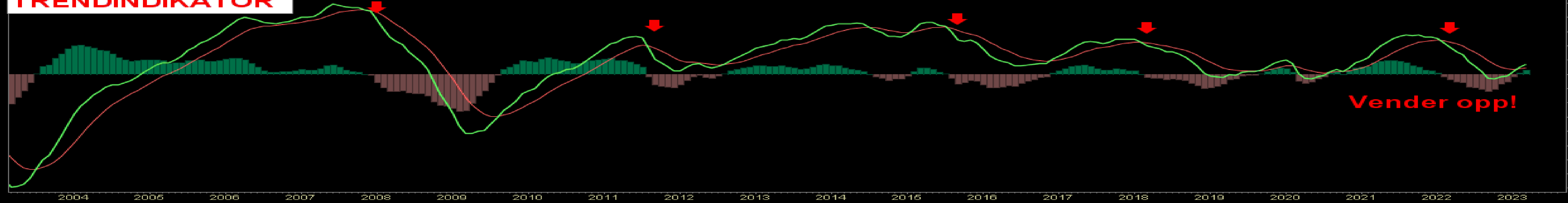

HVA SIER UKE CHARTET TIL DAX?

\$DAX German DAX Composite (EOD) FSX
10-Mar-2023

Open 15597.90 High 15706.37 Low 15316.38 Close 15427.97 Chg -150.42 (-0.97%)

© StockCharts.com

RSI(14) 63.76

RSI 14 - OVERBOUGHT/OVERSOLD

MACD TREND INDICATOR

DAX, UKE PERSPEKTIV

\$DAX (Weekly) 15427.97
MA(10) 15236.26
MA(40) 13824.11

UKE chartet til DAX er i en negativ formasjon og er farlig posisjonert. Negativ for den befinner seg inn i en negativ stigende kileformasjon, som har en 80 % sannsynlighet for brudd ned. Og i tillegg er den overkjøpt og befinner seg oppe mot motstanden til et tidligere toppnivå. DAX skal snart ned er min umiddelbare konklusjon når jeg er dette chartet. Under 14900 og det kan bli ugly!

TAKTISK TREND INDIKATOR

HVA SIER DAG CHARTET TIL DAX?

DAG chartet til DAX har brutt under sin stigende kileformasjon og momentumet avtar.

Kun basert på dette er min konklusjon om at det er mer nedside for DAX.

Opprettholder konklusjonen for at 15100 og en bekreftelse under 14900 skal man ikke ha tyske aksjer.

Slike stigende kileformasjoner har dratt mange investorer inn i markedet og det er derfor det kan komme inn et sterkt momentum når indeksene bryter ned fra slike formasjoner.

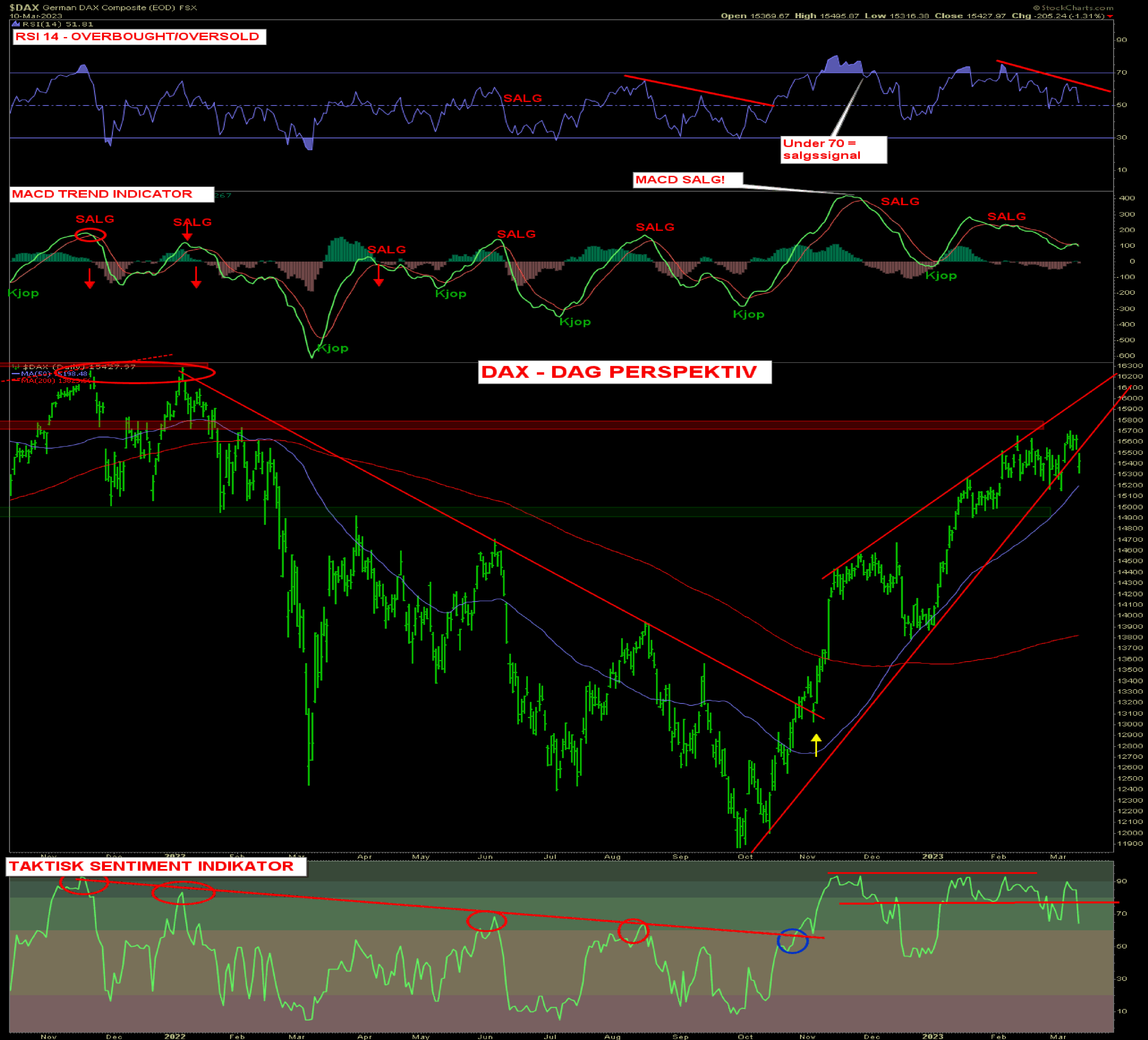

HVA SIER DE KORTE OBJEKTIVE SIGNALENE TIL DAX?

Det siste kjøpssignalet ble falskt og indeksen har falt tilbake 4 %.

Under 15127 /14900 og all-hell-can-breake-loose!

Ser ut som en våt snøskavl om våren før den knekker ned!

\$DAX German DAX Composite (EOD) FSX

10-Mar-2023, 17:30 ET, daily, O: 15,369.67, H: 15,495.87, L: 15,316.38, C: 15,427.97, Chg: -205.24 (-1.31%)

P&F Pattern High Pole Warning on 10-Mar-2023

Scaling: Percentage [Reversal: 3, Box Size:0.5%]

Bullish Price Objective: 16664.2

(c) StockCharts.com

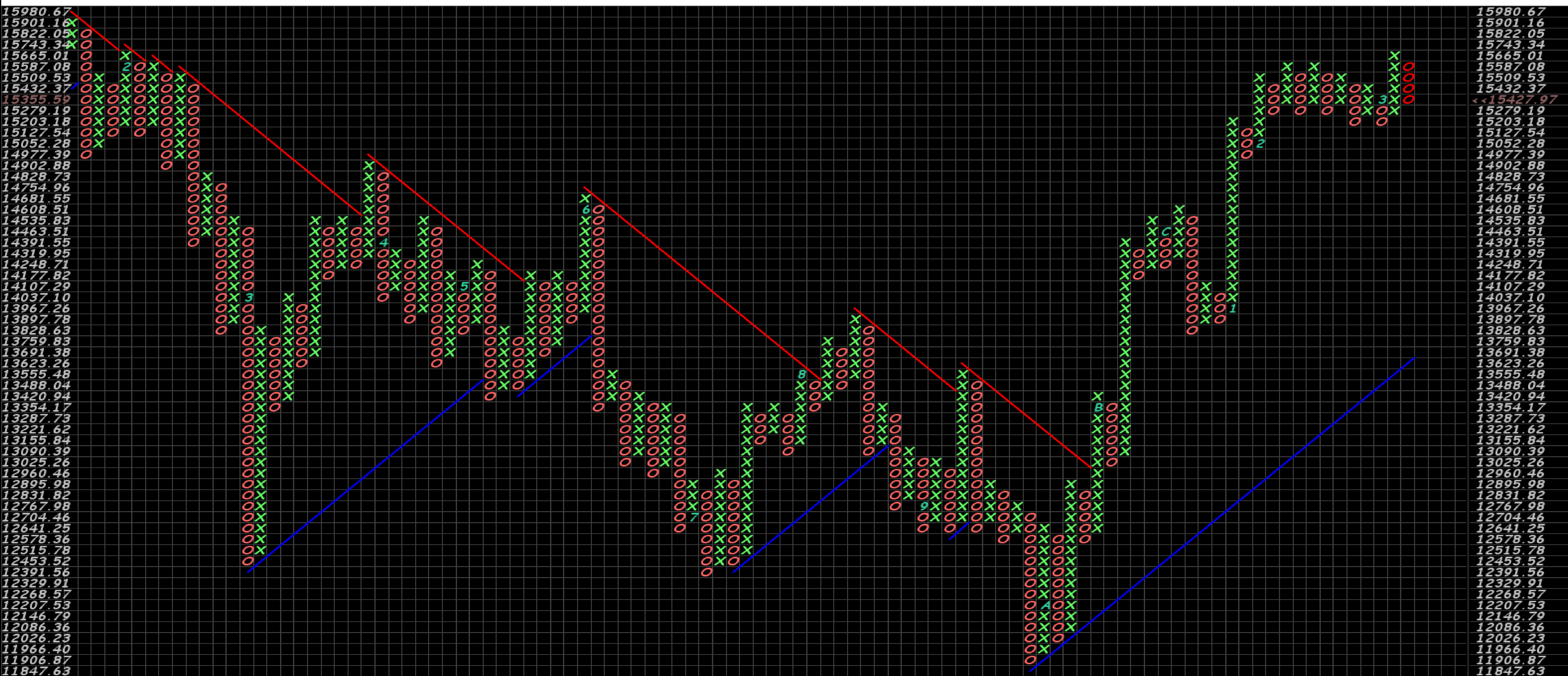

XLE ENERGY ETF - LAVERE TOPPER ER MØNSTERET!

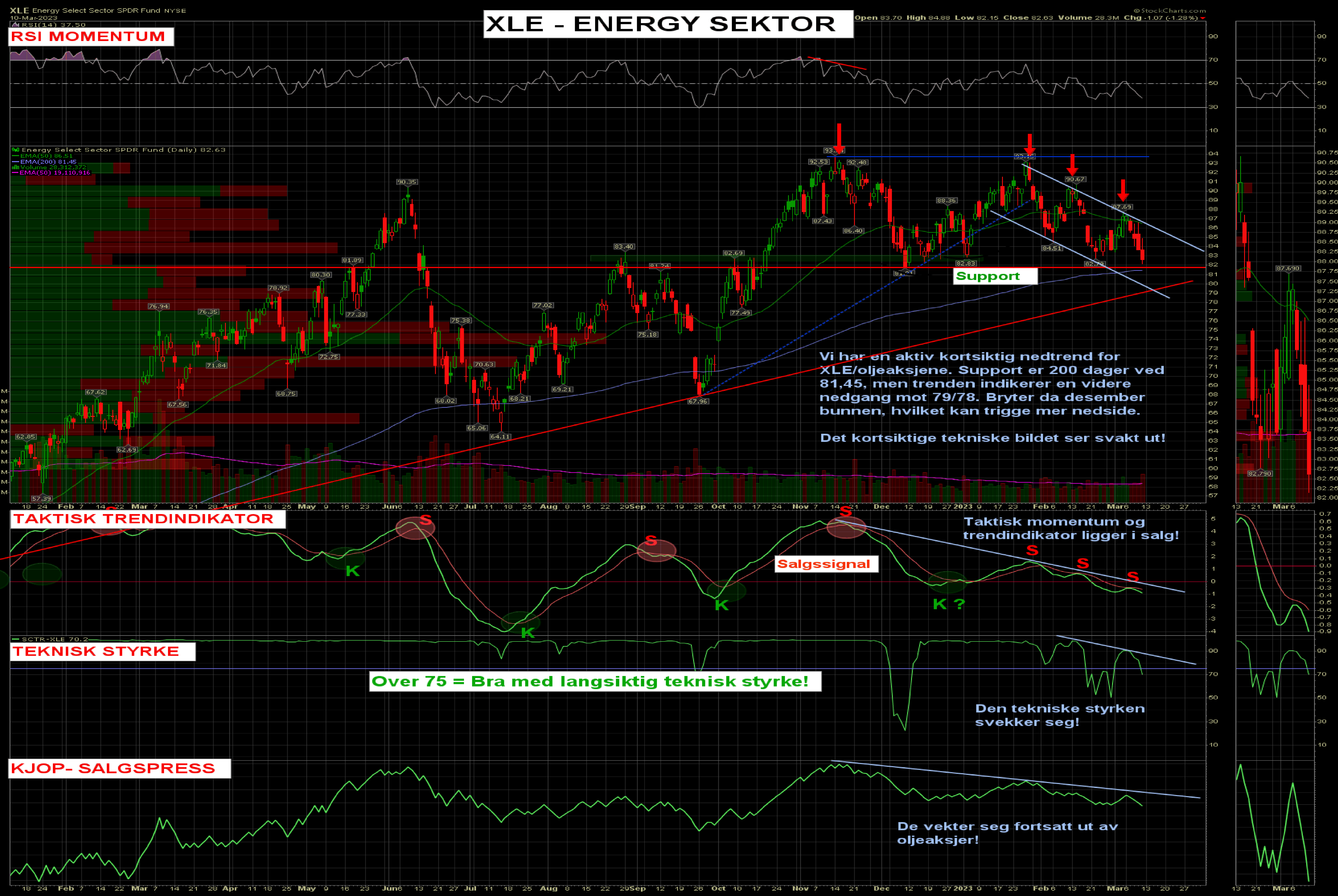

OSLO BØRS/EQNR vs NATURAL GAS FUND



XLE VS OBJEKTIVE SIGNALER

XLE Energy Select Sector SPDR Fund NYSE

10-Mar-2023, 16:00 ET, daily, O: 83.70, H: 84.88, L: 82.15, C: 82.63, V: 28312372, Chg: -1.07 (-1.28%)

P&F Pattern Descending Triple Bottom Breakdown on 10-Mar-2023

Scaling: Percentage [Reversal: 3, Box Size:1.0%]

Bearish Price Objective: 76.89

(c) StockCharts.com

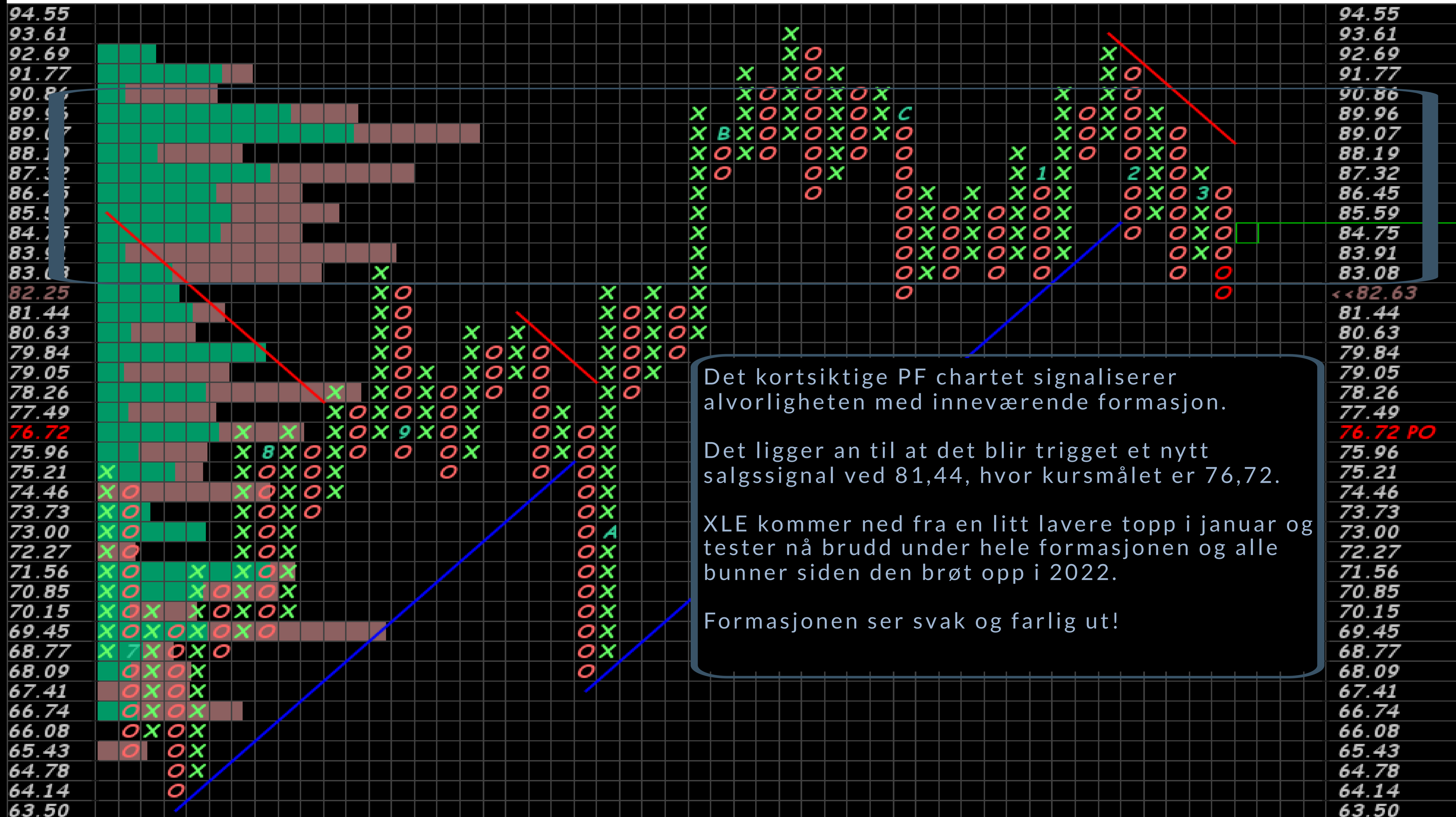

Det kortsiktige PF chartet signaliserer alvorligheten med inneværende formasjon.

Det ligger an til at det blir trigget et nytt salgssignal ved 81,44, hvor kursmålet er 76,72.

XLE kommer ned fra en litt lavere topp i januar og tester nå brudd under hele formasjonen og alle bunner siden den brøt opp i 2022.

Formasjonen ser svak og farlig ut!

OILSERVICE vs TESTER BRUDD NED!

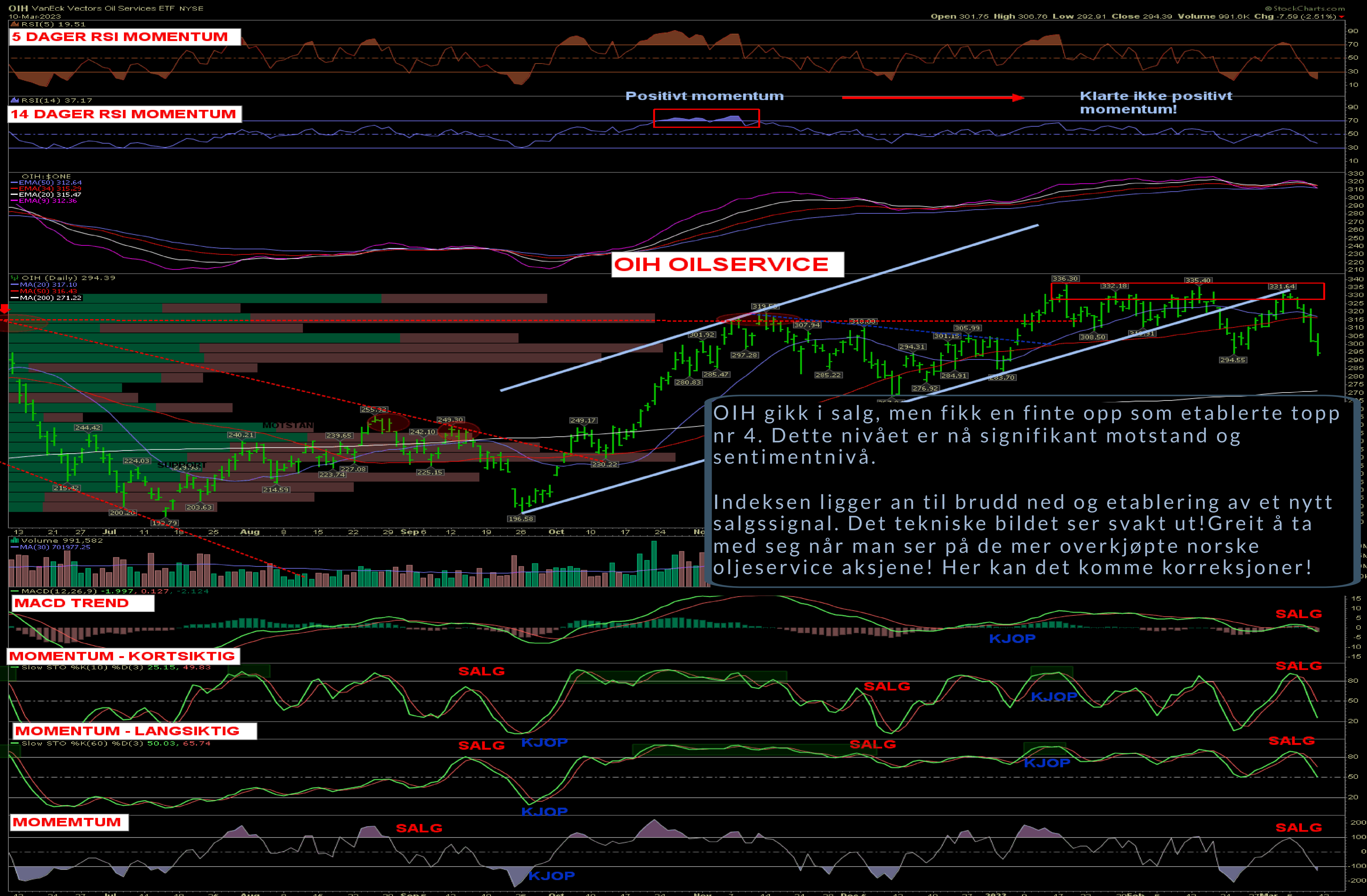

OIH OILSERVICE VS OBJEKTIVE SIGNALER

OIH VanEck Vectors Oil Services ETF NYSE

10-Mar-2023, 16:00 ET, daily, O: 301.75, H: 306.76, L: 292.91, C: 294.39, V: 991582, Chg: -7.59 (-2.51%)

P&F Pattern Descending Triple Bottom Breakdown on 10-Mar-2023

Scaling: Percentage [Reversal: 3, Box Size:1.0%]

Bearish Price Objective: 260.28

(c) StockCharts.com



Det kortsiktige PF chartet signaliserer også at OIH ligger an til å ta ut alle bunner tilbake til desember.

Det ligger an til at det blir trigget et nytt salgssignal ved 291, hvor kursmålet er 258.

Formasjonen ser svak og farlig ut!