

**2023**

Onsdag 26. april

# AKSJER MED MOMENTUM

## SELGERE PÅ OSLO BØRS!

### INNHold

- XLE ENERGY
- OIH OILSERVICE
- YARA
- AUTOSTORE
- NORSK HYDRO
- NORDIC SEMICONDUCTOR
- VÅR ENERGI
- NEL
- KAHOOT
- SCATEC SOLAR
- REC SILICON
- KONGSBERG GRUPPEN



# XLE ENERGY-OPP MAN, NED TIRS = NEGATIVE SIGNALER!



Under lav fra mandag og rett ned igjen. Det sender ikke ut lovende signaler for sektoren.

Formasjonene til XLE og OIH fremviser usikkerhet vedrørende trendene. De siste toppene var under januar, februar og tangerte så vidt toppen i mars. RSI momentum er 48 og under 50, hvilket er også svakt.



På mandag kommenterte jeg at vi måtte avvente signaler. Og det signalet kan vi ha fått på tirsdag da indeksen falt under mandagens laveste notering. Det tekniske ser ut til å ville skli videre nedover. Under mars bunnen ved 250,69 og sektoren sender ut signaler for lookout below! Det vil trigge salgssignaler mot 200. Kan være litt for tidlig ute, men faller den hardt herfra kan det gå raskt. Må følges tett de neste dager/uker.

# OSLO BØRS

Symbol	N	Last	L +/-%	Turnover	Volume	ADV	RSI14	1M +/-%	+/-% E
TEL		129,900	0,2%	148m	1 136k	1 268k	68	7,3%	1%
STB		80,320	0,0%	62m	773k	873k	49	9,5%	0%
ORK		75,320	-0,2%	64m	853k	963k	58	1,3%	1%
BAKKA		739,000	-0,3%	43m	57 961	56 763	70	11,5%	4%
MOWI		198,700	-0,4%	179m	902k	855k	65	10,2%	0%
DNB		199,950	-0,5%	369m	1 845k	1 411k	59	10,7%	1%
ADE		79,700	-0,6%	16m	201k	371k	52	1,7%	0%
GJF		181,100	-0,7%	47m	258k	347k	57	8,7%	1%
KAHOT		24,360	-0,8%	22m	883k	1 258k	61	13,3%	2%
EQNR		301,900	-1,2%	692m	2 281k	2 458k	48	7,3%	0%
AKRBF		250,200	-1,2%	237m	942k	1 532k	39	2,8%	-3%
SCHA		180,000	-1,6%	23m	127k	257k	38	-9,8%	-2%
TOM		162,100	-1,7%	72m	444k	320k	41	-3,0%	-3%
SALM		459,800	-2,1%	80m	174k	226k	57	5,7%	0%
AKER		644,000	-2,6%	21m	32 209	33 204	34	-0,8%	-4%
SCATC		67,650	-2,8%	14m	213k	359k	43	6,8%	-4%
YAR		443,400	-2,8%	365m	823k	418k	40	1,0%	-2%
NOD		108,900	-3,3%	275m	2 509k	932k	23	-30,5%	-17%
NHY		78,140	-3,6%	269m	3 418k	3 059k	49	9,1%	-2%
NEL		12,315	-4,2%	86m	6 896k	4 175k	30	-10,5%	-6%
AUTO		20,430	-6,6%	28m	1 347k	1 461k	39	2,0%	-7%

Symbol	N	Last	L +/-%	Turn	Volume	ADV	RSI14	1M +/-%	+/-% E
NEL		12,32	-4,2%	86m	6 896k	4 175k	30	-10,5%	-6%
TOM		162,10	-1,7%	72m	444k	320k	41	-3,0%	-3%
ZAP		40,78	3,3%	22m	536k	425k	70	16,5%	5%
RECSI		16,40	-2,8%	16m	963k	1 678k	46	6,4%	-1%
SCATC		67,65	-2,8%	14m	213k	359k	43	6,8%	-1%
VOW		10,80	-11,2%	9 530k	854k	152k	13	-24,3%	-1%
ACC		11,26	-2,6%	8 898k	789k	779k	30	-16,0%	-1%
AKH		8,11	-2,2%	7 089k	870k	984k	31	-5,4%	-1%
HPUR		21,50	-2,3%	5 529k	257k	298k	34	-13,6%	-1%
QFUEL		6,31	-0,2%	4 368k	692k	189k	64	14,7%	8%
HYPRO		26,90	-0,7%	3 433k	128k	92 622	58	7,6%	5%
BCS		8,30	-1,9%	467k	55 492	264k	46	3,8%	-1%
VGM		1,86	-4,4%	450k	231k	40 147	30	-14,4%	-1%
EFUEL		27,75	-1,9%	94 378	3 391	55 817	35	4,7%	-1%
SAGA		1,52	-0,4%	68 168	44 573	318k	30	-2,7%	-1%

Symbol	N	Last	L +/-%	Turnov	RSI14	1M +/-%	+/-% EMA1
EQNR		301,9	-1,2%	692m	48	7,3%	0%
AKRBF		250,2	-1,2%	237m	39	2,8%	-3%
VAR		27,4	2,0%	168m	58	11,3%	5%
SUBC		119,8	-1,8%	78m	43	1,6%	-1%
SDRL		380,0	1,7%	74m	44	-1,6%	-1%
PGS		8,0	-2,3%	72m	37	-4,4%	-4%
BORR		74,0	-1,1%	53m	43	0,2%	-3%
TGS		166,3	-1,9%	43m	39	0,7%	-4%
AKSO		37,0	-1,7%	22m	41	2,9%	-2%
AKER		644,0	-2,6%	21m	34	-0,8%	-4%
SHLF		24,6	-1,4%	14m	43	1,2%	-1%
DNO		10,9	-3,0%	12m	43	-0,4%	-3%
ODL		25,0	-1,2%	12m	40	3,1%	-3%
OKEA		30,3	-1,7%	12m	42	4,8%	-4%
PEN		27,7	-2,4%	6 652k	47	10,4%	-2%
DVD		18,5	-1,5%	6 020k	43	-0,5%	-2%
BWO		28,6	-1,9%	4 215k	40	-1,0%	-4%
NOR		370,5	-1,3%	3 042k	48	7,2%	-1%

Symbol	N	Last	L +/-%	Turnov	RSI14	1M +/-%	+/-% EMA10
NAS		10,070	-1,32%	25m	44	-1,5%	-1%
NORSE		3,7300	-1,84%	4 549k	43	-11,2%	-3%
SAS*		0,2684	-0,59%	2 828k	34	-34,5%	-9%

Symbol	N	Last	L +/-%	Turn	RSI14	1M +/-%	+/-% EMA1
FRO		170,74	-1,5%	158m	50	0,2%	1%
HAFNI		59,80	-2,0%	84m	49	1,2%	-1%
SOFF		22,80	-10,2%	76m	33	-20,3%	-9%
SEAW7		6,14	4,4%	69m	61	15,8%	6%
HAUTO		68,90	1,3%	53m	70	24,6%	7%
GOGL		97,32	-1,5%	47m	46	-0,9%	-1%
WAWI		82,25	-0,2%	24m	59	11,0%	3%
MPCC		17,67	-1,7%	23m	51	5,6%	0%
OET		251,50	-1,2%	21m	52	1,6%	0%
FLNG		359,40	-1,5%	13m	53	6,1%	-1%
BWLPG		83,70	-2,9%	12m	50	4,2%	-1%
2020		104,30	-2,5%	11m	46	1,9%	-3%
AGAS		70,70	-0,7%	7 271k	49	0,4%	-1%
BELCO		20,85	-1,9%	4 471k	53	6,6%	-1%

Symbol	N	Last	L +/-%	Turnov	RSI14	1M +/-%	+/-% EMA	High M	MA50
NHY		78,140	-3,55%	269m	49	9,1%	-2%	82,320	77,306
KOG		469,80	-0,51%	92m	73	12,9%	3%	474,80	430,484
ELK		35,520	-1,50%	43m	46	6,0%	-1%	37,100	36,798
NSKOC		52,550	-2,50%	39m	33	-7,2%	-4%	60,050	61,581
KIT		35,050	-2,50%	16m	48	4,3%	-3%	38,350	34,303
KOA		2,550	-0,62%	2 726k	49	16,4%	0%	2,678	2,723

Symbol	N	Last	L +/-%	Turn	RSI14	1M +/-%	+/-% EMA	High MTD	MA50
MOWI		198,70	-0,4%	179m	65	10,2%	0%	205,30	182,69
SALM		459,80	-2,1%	80m	57	5,7%	0%	476,30	434,21
BAKKA		739,00	-0,3%	43m	70	11,5%	4%	745,00	660,95
LSG		54,80	-0,7%	37m	56	10,5%	0%	57,40	52,12
GSF		85,70	1,2%	33m	65	16,3%	2%	88,85	77,06
AUSS		98,45	-1,0%	31m	63	13,6%	1%	101,30	90,79
SALME		7,85	-0,5%	5 190k	44	0,9%	-2%	8,36	8,16
FROY		65,00	-2,4%	2 385k	52	8,2%	-2%	69,00	63,17

Symbol	N	Last	L +/-%	Turn	Volume	ADV	RSI14	1M +/-%	+/-% E	MA5
AYFIE		14,00	23,9%	13m	942k	78 984	84	258,1%	63%	5,7
NYKD		24,70	-1,2%	11m	459k	943k	50	15,4%	-2%	25,3
VEI		116,60	0,5%	8 783k	75 485	57 007	64	6,2%	1%	113,6
OTL		54,10	-3,2%	8 461k	154k	122k	51	8,2%	-2%	52,3
RANA		55,80	-3,0%	7 954k	142k	114k	37	-1,8%	-5%	60,6
SCANA		1,52	-5,5%	7 145k	4 566k	2 520k	51	16,3%	-4%	1,4
IDEX		0,97	0,9%	6 692k	6 894k	3 755k	49	5,5%	0%	0,9
DVD		18,46	-1,5%	6 020k	322k	256k	43	-0,5%	-2%	19,3
ELMRA		17,14	-0,4%	6 008k	352k	295k	55	7,8%	-1%	15,7
PHO		52,10	-3,0%	5 347k	99 680	48 054	28	-7,0%	-5%	72,5
ARCH		0,97	-3,2%	4 765k	4 862k	7 653k	37	0,8%	-4%	1,3
PROT		143,00	-0,3%	3 963k	27 656	37 484	52	5,5%	0%	142,3
LINK		9,01	0,1%	3 564k	397k	1 215k	51	17,5%	-1%	9,1
OTOVC		10,78	-3,7%	2 545k	236k	91 676	33	-8,2%	-9%	13,3
LUMI		15,10	0,0%	2 313k	153k	28 288	75	37,3%	18%	11,7
PEXIP		15,60	-5,5%	2 096k	131k	150k	55	16,2%	0%	14,5
SATS		8,99	3,3%	1 915k	216k	94 714	68	25,6%	4%	7,9
HEX		30,64	-2,5%	1 905k	61 746	101k	35	-7,9%	-3%	34,8
MGN		22,10	-1,6%	1 696k	76 892	219k	47	8,9%	-3%	22,6
QEC		1,85	-2,6%	1 510k	821k	1 380k	44	7,9%	-4%	1,9
KID		87,00	3,1%	1 447k	16 835	10 206	55	6,2%	0%	84,2
ACR		6,20	-0,6%	1 371k	221k	168k	44	1,3%	-1%	6,5
SDSD		1,94	-1,0%	1 327k	683k	967k	41	3,3%	-2%	2,0

# SELSKAPSKOMMENTARER

# YARA

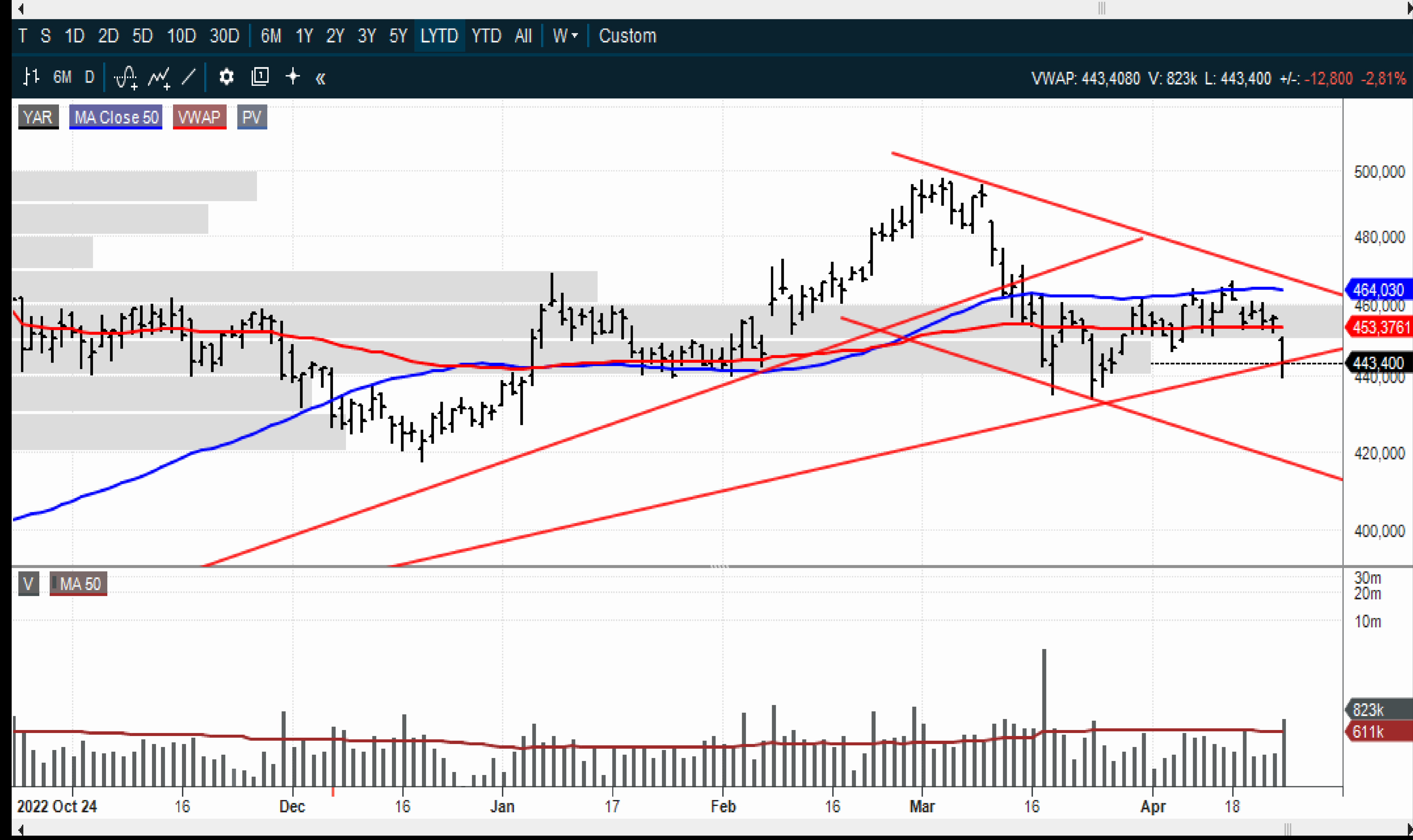
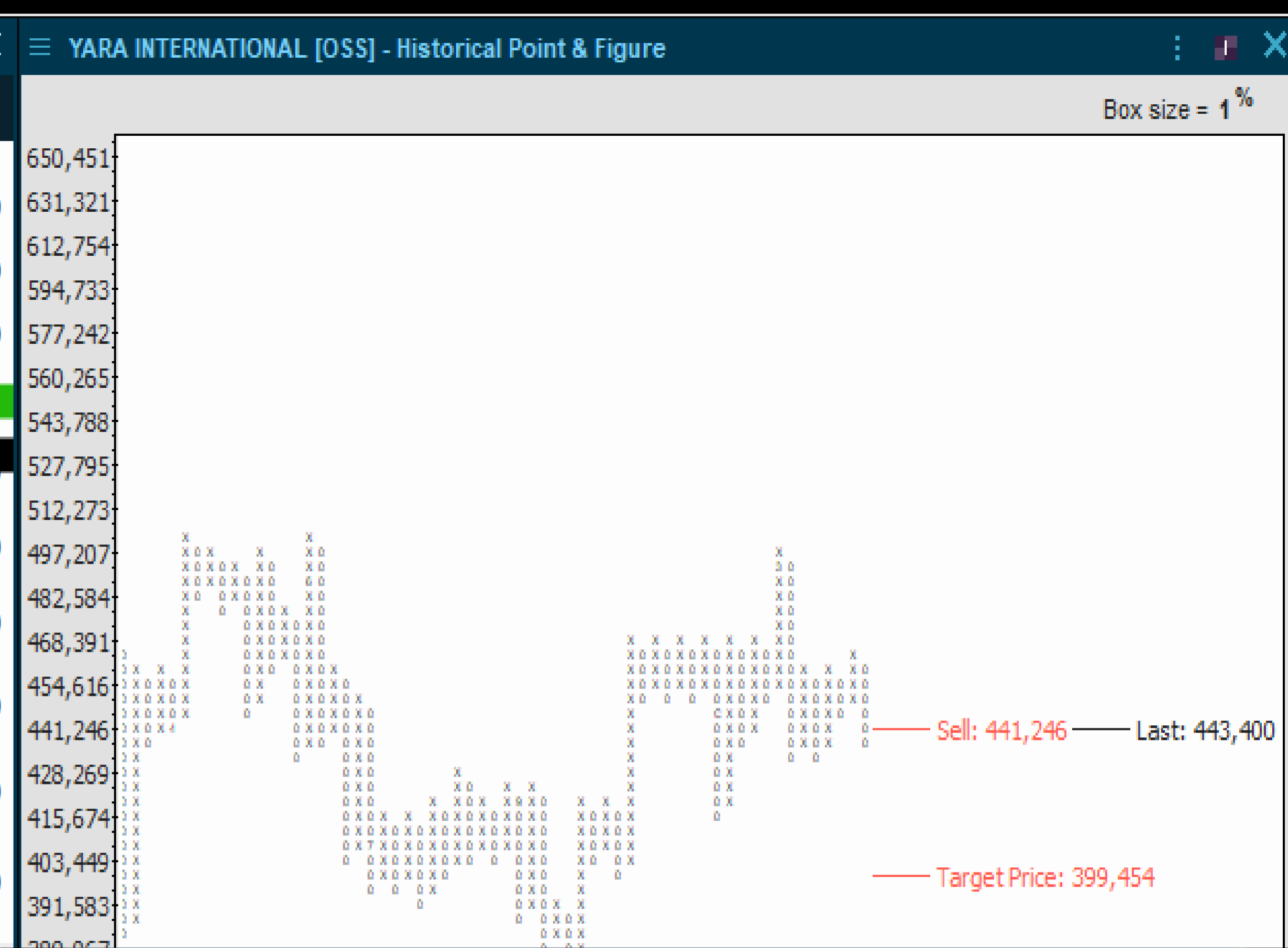

**YARA - SALGSSIGNAL 441, KURSMÅL 403.**

Faller tilbake fra en mindre rekyl og test av 50 dager motstanden.

Det at den ble avvist her kan indikere starten på en kortsiktig nedtrend.

Kursmålet og trenden indikerer et fall ned mot 400.

Falt også under volumvektet snitt tirsdag. Formasjonen indikerer at selgerne har overtatt kontrollen i Yara.

Har også brutt ut av den stigende trenden.

Kommer det inn follow-through på tirsdays nedgang er konklusjonen at vi har en svak formasjon og retningen er satt til 399.

Det tekniske signalene og sektor chartene indikerer at Yara skal videre ned!

# YARA



Peers til Yara trender alle ned innenfor aktive nedtrender, hvilket gjør det potensielle salgssignalet til Yara langt mer aktuelt.

Risiken har med disse chartene økt for at Yara kan bryte ned.





# AUTOSTORE



Autostore har utløst salgssignalet vi har trukket frem den siste tiden.

Har foreløpig ikke bekreftet under 20, men det er kun et tidsspørsmål.

Autostore har forsøkt å stige gjennom 24 3 ganger siden den fikk januar toppen oppe ved 28.

Det at den ikke har klart å bryte opp er at markedet ikke har tilstrekkelig med fundamentale signaler for å prise den høyere.

Samtidig betyr dette at kursen nærmer seg det nivåer for alle investorer som har kjøpt aksjer siden januar snart har tap på sine aksjer. Det kan bli en oppvekker og motivere selgere.

Har utløst et salgssignal ved 21 og kursmålet er 19,20. Det tror jeg er for optimistisk og ser Autostore ned mot den sterkere støtten nede ved 18. Under 19,94 og vi har et bekreftet salg. Autostore skal videre ned!

# NORSK HYDRO

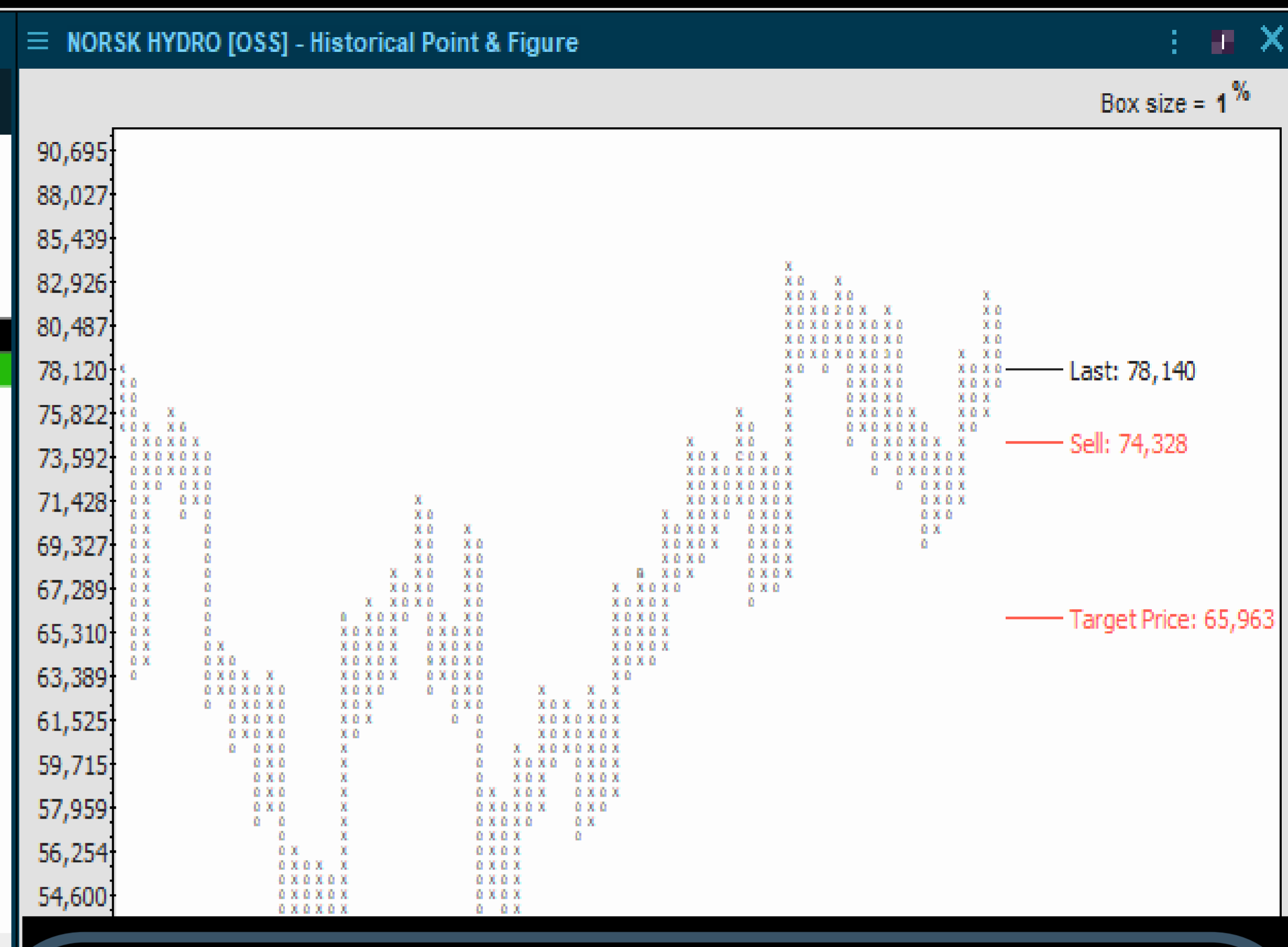

Opp til motstanden fra 4 topper og mistankene om at den skulle bli stoppet har hittil holdt mål.

Ingen umiddelbare andre signaler som understøtter en ny topp. Forventer at den vil måtte jobbe med dette nivået hvis den skal kunne klare å bryte opp.

Dette kan være en klassisk re-test av april toppen og feiler slike øker nedsiden.

Det kom inn nedsidemomentum på tirsdag og den sluttet på dagens laveste. Selgerne hadde kontrollen tirsdag og den sluttet under close fra de siste 8 dagene.

50 dager finnes ved 77,30 slik at nedsiden behøver ikke være større enn til dette nivået eller volumvektet snitt omkring 75.

Vi har mottatt signaler for en kortsiktig topp!



# NORDIC SEMICONDUCTOR

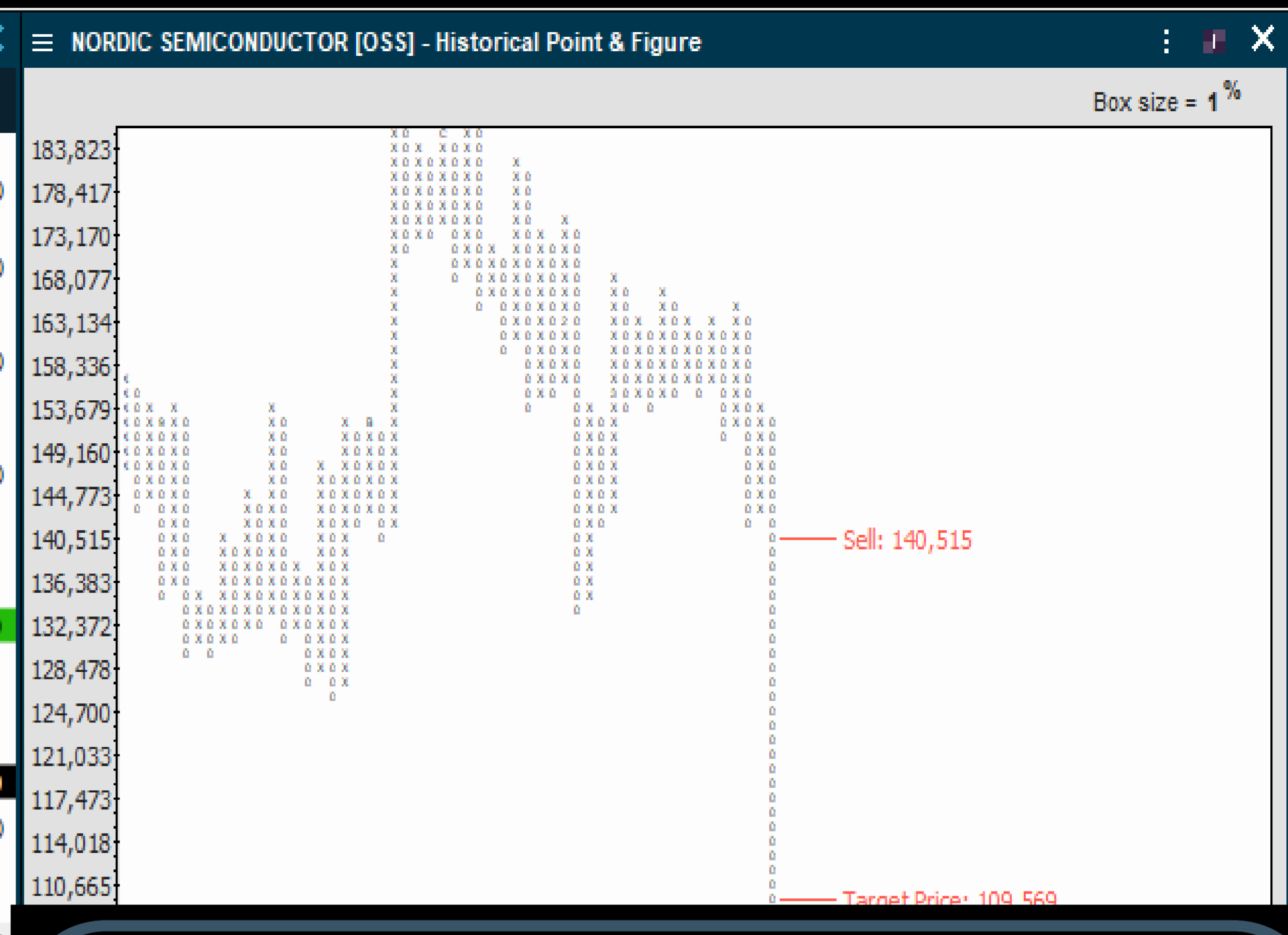

## NOD - KURSMÅLET 109,60 ER INNFRIDD

I løpet av dagen kom det inn kjøperer og den sluttet over laveste og åpning. Samtidig som volumet var høyere enn på fallet mandag. Det kan indikere at kjøperne har begynt å steppe inn. Kursmålet er blitt senket en rekke ganger og det siste vi har er 109,60. Dette er også blitt innfridd slik at jeg heller imot at NOD nærmer seg en kortsiktig bunn. Har tirsdag foretatt en positiv intra-dag vending.

En rekyll vil høyst trolig bli av den moderate typen og i dette tilfellet maks 115-120.

Det er mange investorer med store tap i aksjen, og ser vi på volumet er det ikke mange som har fått kommet seg ut. Derfor forventer jeg at det vil sitte en del investorer langt ute på stolen og som vil komme til å selge rekylen. Har mottatt en indikasjon på kortsiktig bunn. Det kan fortsatt være selgere igjen så ser an hvordan den oppfører seg onsdag.



# VÅR ENERGI

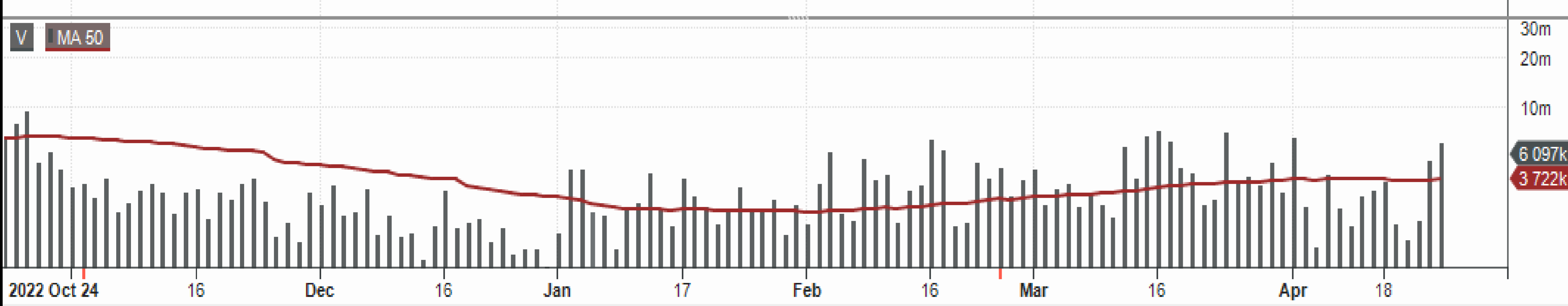
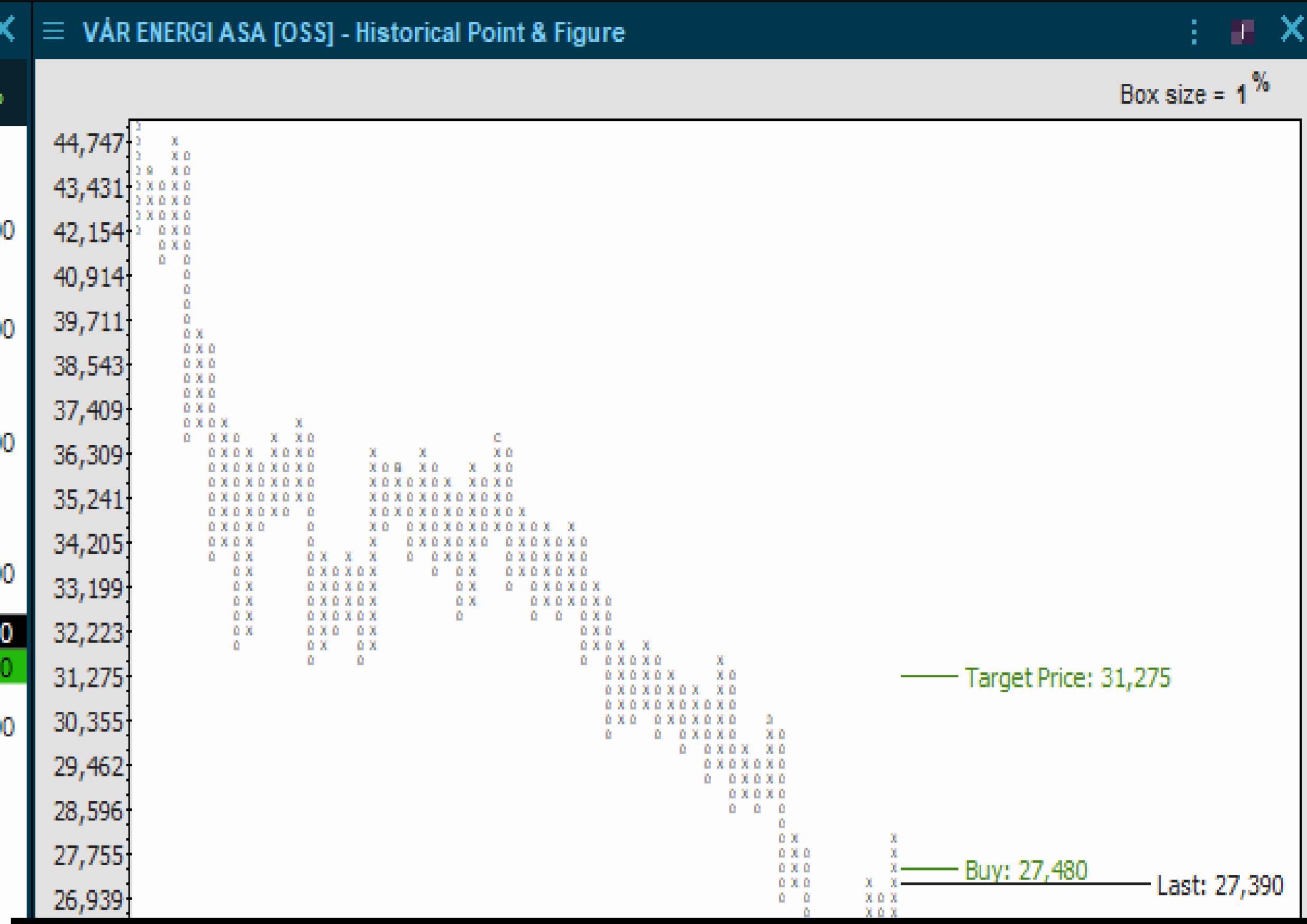

Åpnet litt høyere, og falt tilbake og sluttet under open.

Rekylen er hittil blitt møtt med selgere og vi ser at 50 dager snittet peker fortsatt nedover.

Det kan ikke utelukkes at dette er en rekyl som i likhet med de øvrige skal feile.

Det utløses et kjøpsignal ved 27,50, kursmål 31,30, men er ikke blitt utløst per tirsdag.

Tester brudd ut av den mellomlangsigte nedtrenden slik at vi gir den litt tid for å se om den klarer dette.

Men siden det kommer inn nedsidemomentum i både XLE og OIH er jeg ikke optimistisk. Slik XLE fremtrer kan det være riktig å selge rekylen i VAR.



# NEL

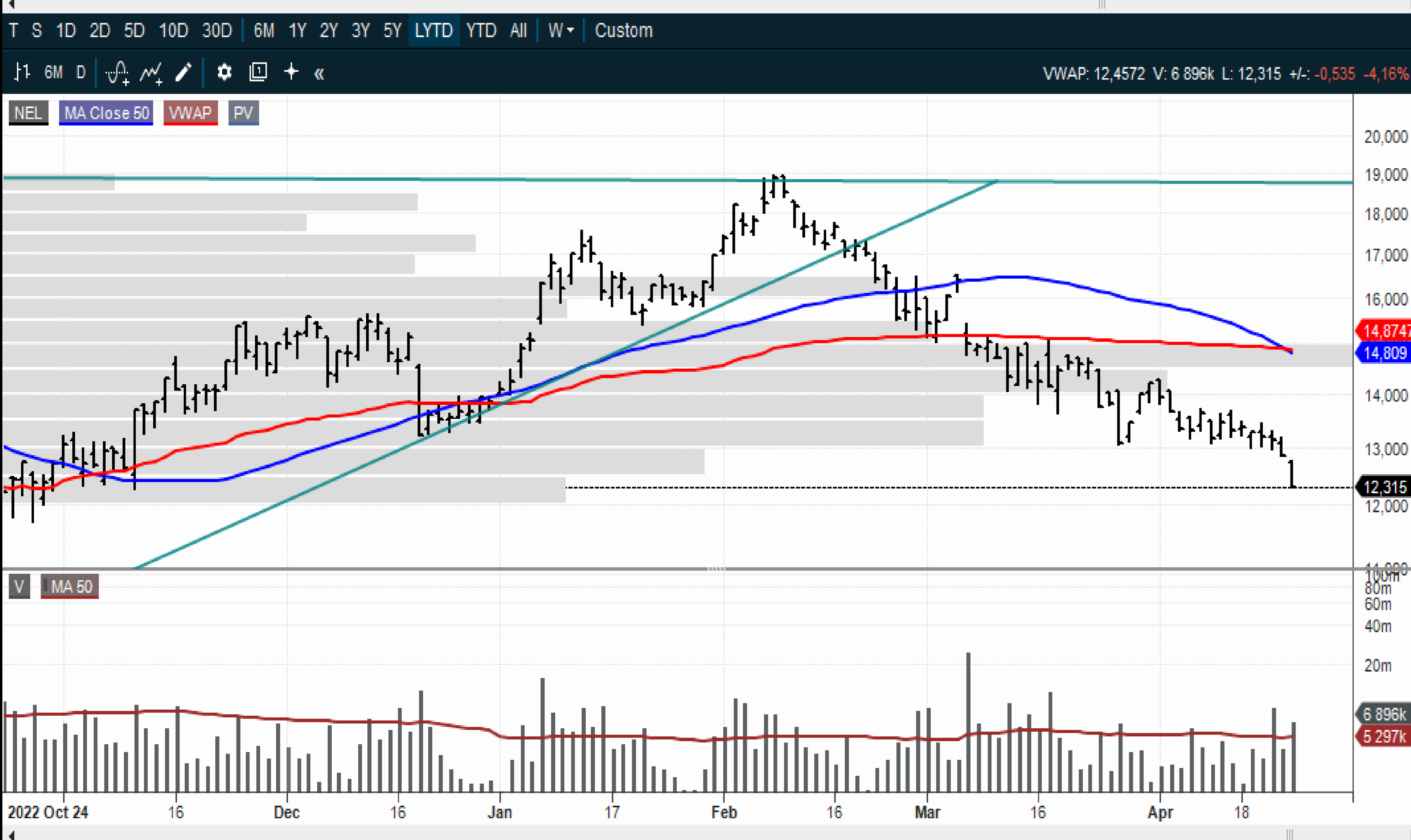
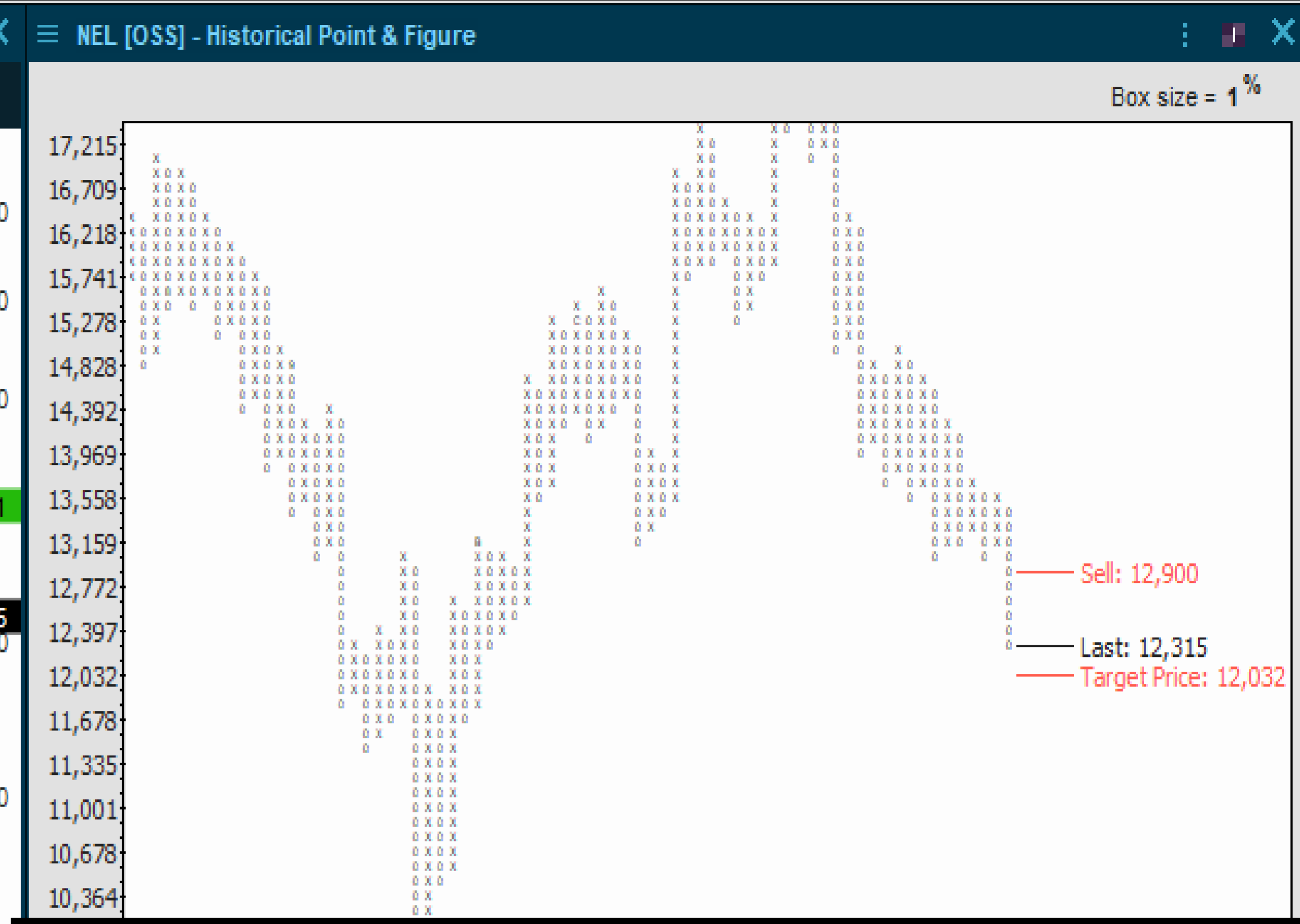

**NEL - Utløst salgssignalet ved 12,90, kursmål 12,15**

Forventer at kursmålet er for optimistisk tatt trenden i betraktning.

Det eneste som mangler i denne "lange" nedtrenden fra toppen i februar er kapitulasjon. Det kom inn et høyere volum på tirsdag og det indikerer at pulsen øker. Er litt overrasket over at såpass mange kjøpere dukket opp.

Men det kan være short investorer som henter inn aksjer på svakhet da den har allerede falt over en lang periode.

Er på sitt laveste nivå siden februar og vi har ingen bunnsignaler per dato. Det ut som den skal rett i 10 kroner!

Skal lenger ned er fortsatt konklusjonen og jeg kan ikke utelukke at det kan komme inn mer akselerasjon på nedsiden.



# KAHOOT!

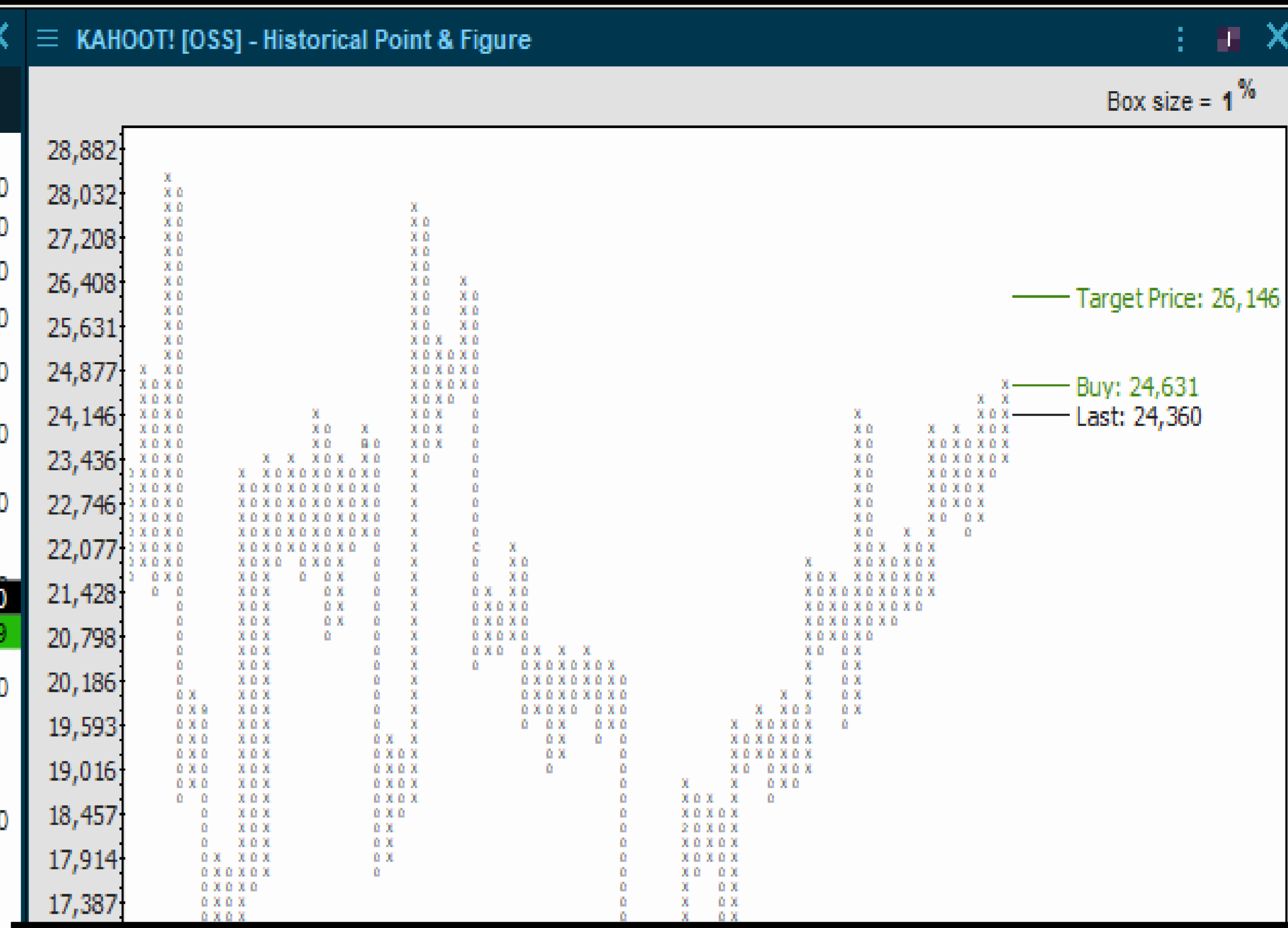

Har du Kahoot i porteføljen bør du være observant fremover.

Kursen handles opp innenfor en stigende kileformasjon og slike har 80 % sannsynlighet for å få et brudd på nedsiden.

Volumet er lavt, og det er både positivt og negativt. Men tatt i betraktning at oppgangen har vedvart siden januar skal man være mer forsiktig. Volumet har siden midten av mars vært under 50 dager snittet.

Gir ikke noe salgssignal før under 23,20, men da skal man også følge den meget tett. Kan da raskt falle ned mot 20 og spesielt hvis stemningen på Oslo Børs blir mer negativ.

Handles også opp mot de tre foregående uketoppene. Noe nytt av fundamental karakter som tilsier at de vil prise den høyere enn disse toppene?



# SCATEC SOLAR

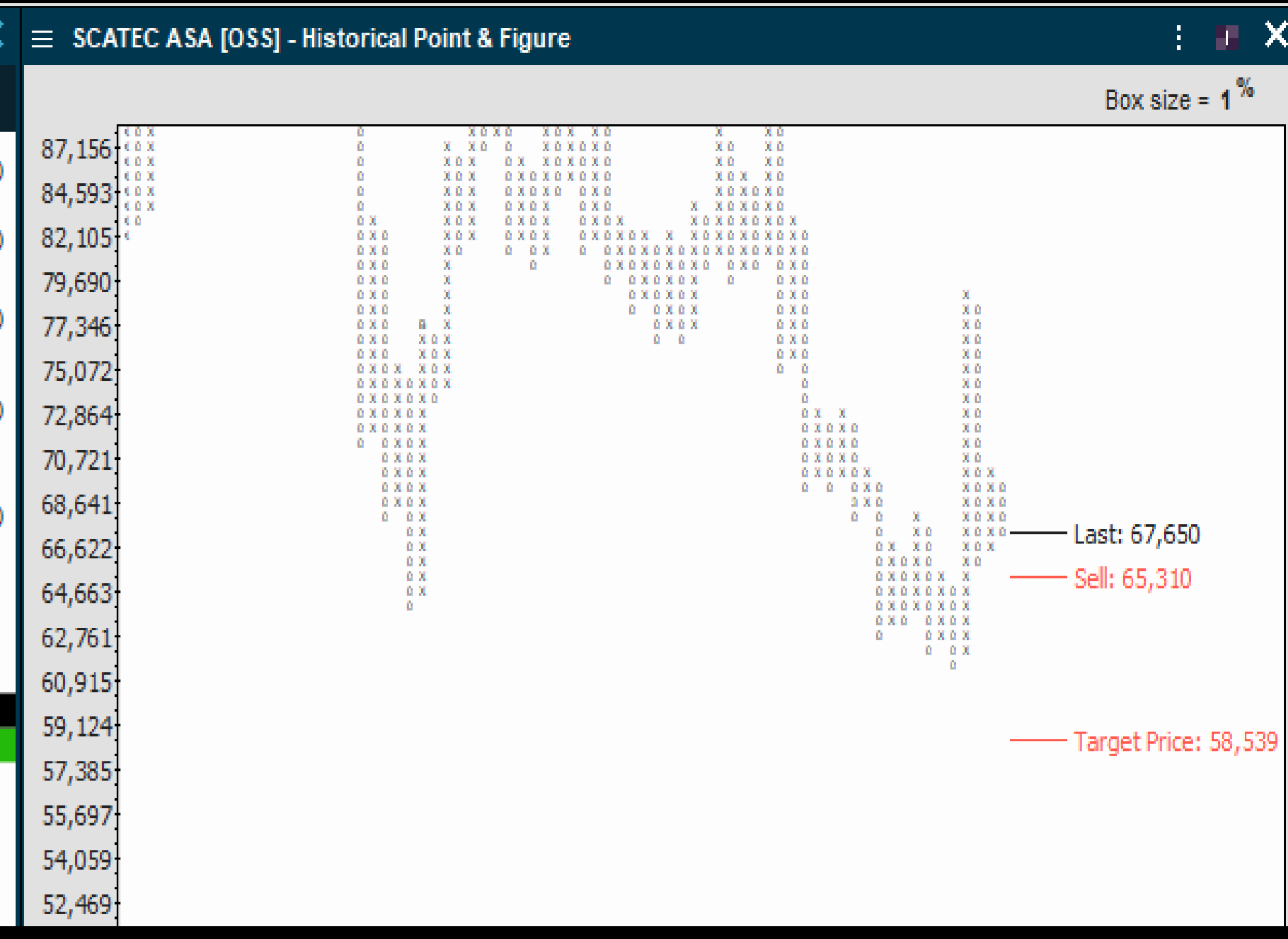

Det er ingen teknisk grunn for å føle seg spesielt trygg i Scatec.

Den handles innenfor en aktiv og perfekt langsiktig nedtrend. Den siste rekylen opp kan være drevet av short-covering og kun være en ny oppgang innenfor trenden som skal feile.

Falt bra på torsdag, fikk en grei rekyl på fredag, kun en liten follow-through på mandag og rett ned igjen tirsdag. Basert på dette handlemønsteret skal det ikke mye til før det tipper over til selgernes favør igjen.

Under 65,30 og vi har et salgssignal mot 58,50.

Synes kartet til Scatec indikerer at vi skal ned mot kursmålet. Siste skanse og støtte er 66,30 og under her vil det se meget svakt ut.



# REC SILICON

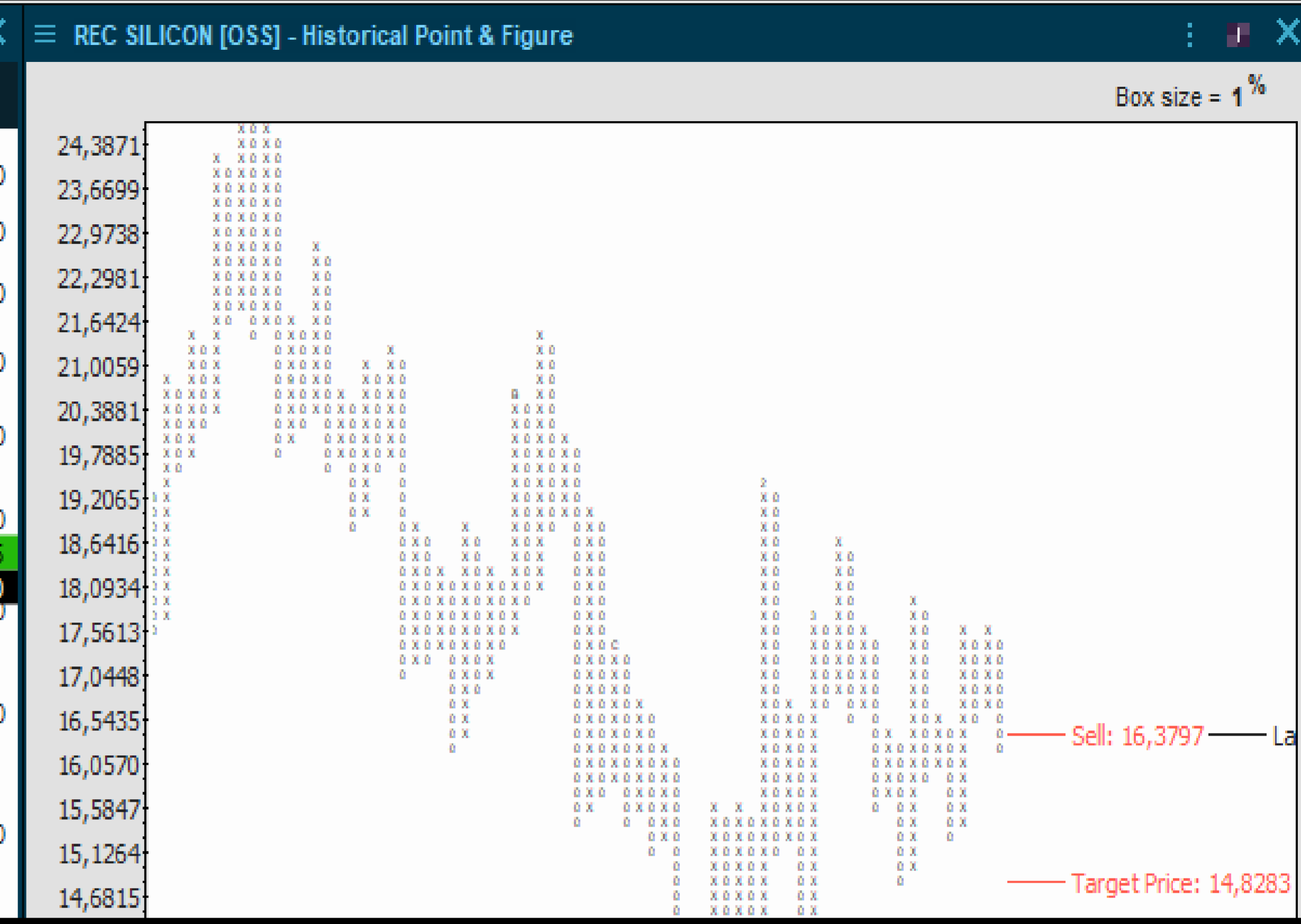

Det ser ut som at selgerne har holdt RECSI i sjakk den siste tiden. Volumet er fullstendig blitt barbert, men det kan muligens komme til å rette seg opp hvis den bryter ned.

Kursen falt under 50 dager snittet, som igjen betyr at mange investorer de siste 2,5 mnd begynner å få tap.

Samtidig skom kursen kommer ned fra en sidelengs bevegelse som har fått inn noen investorer.

Det utløses et salgssignal under 16,30 og kursmålet til dette er 14,80. Jeg forventer at dette blir senket til 14-nivået.

Se på de 6 lavere toppene i Point&Figure chartet. Det er en stund siden det har vært noe bull-marked i RECSI.

Får vi en bekreftelse på salgssignalet skal RECSI ned!



# KONGSBERG GRUPPEN

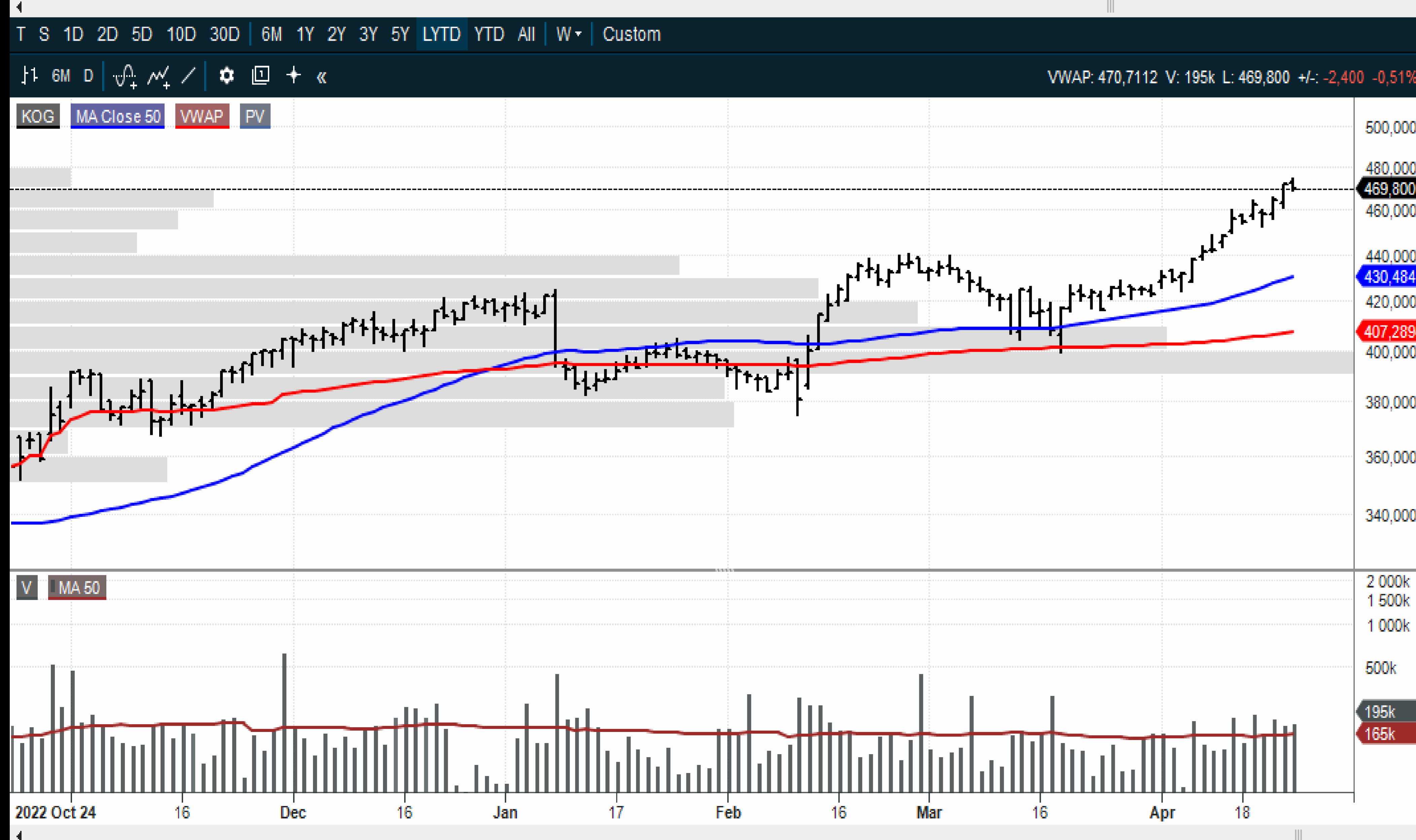
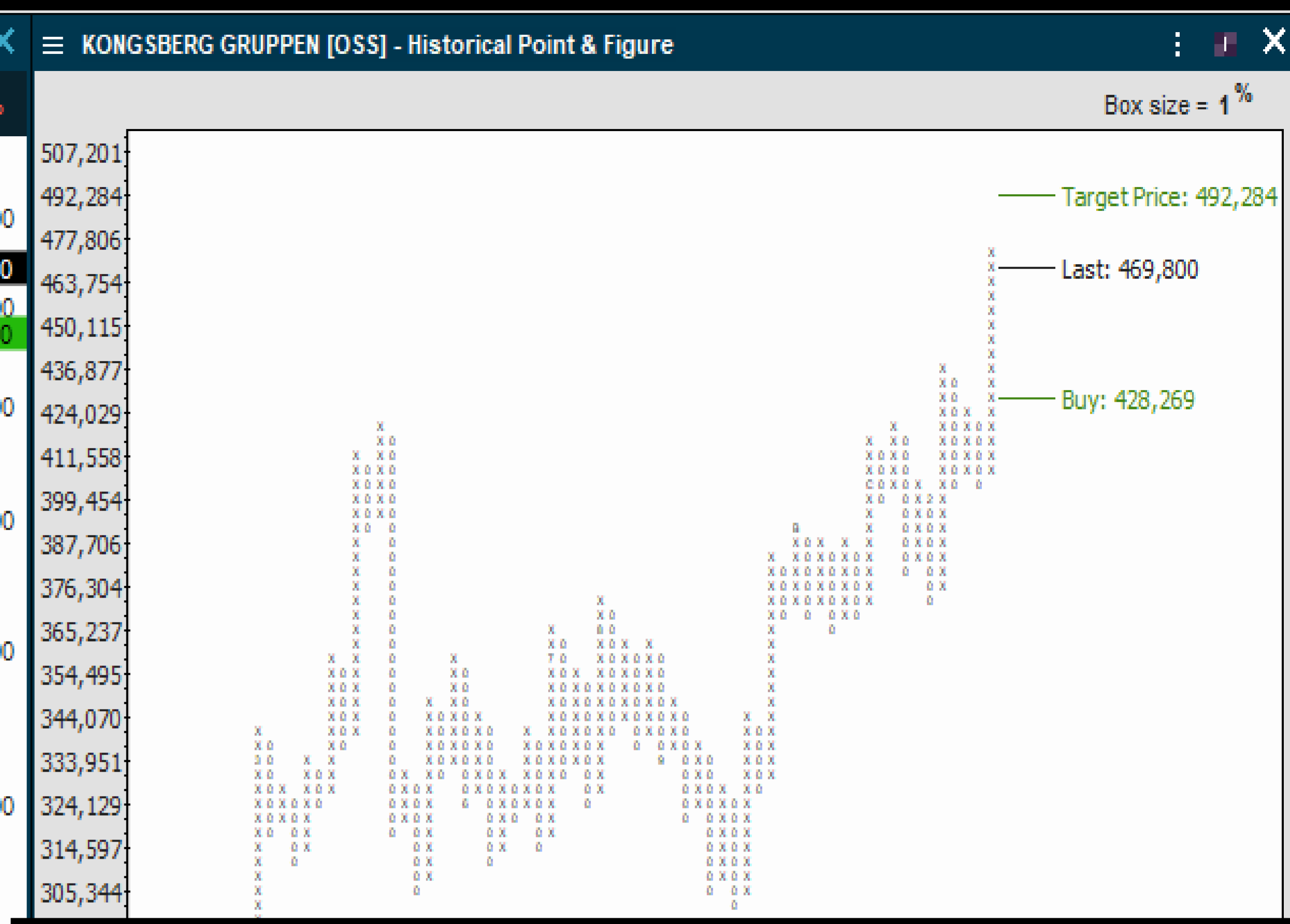

**Kjøpsanbefalingen på KOG har fungert tilfredsstillende, men den begynner å bli overkjøpt både på tid og poeng.**

**Det kan være litt for tidlig ute, men som tidligere nevnt anbefalte jeg å ta gevinster opp mot 480. Kursmålet er 492, men noe skal man gi til resten av kjøperne.**

**Ta gevinster i KOG!**