

**2023**

Torsdag 27. april

## INNHOOLD

- OSLO BØRS
- RÅVARER
- BRENT FUTURES
- XLE/OIH OILSERVICE
- MEGA CAPS
- SALMAR
- MOWI
- TOMRA
- NORWEGIAN
- NEL
- KAHOOT
- VÅR ENERG
- REC SILICON

# AKSJER MED MOMENTUM

**LITE HUKOMMELSE FRA DAG TIL DAG**

TaktiskInside.com  
Promenaden 13,  
0682 Oslo

*INSIDE OSLO BØRS*

Roger Kristiansen  
Roger@taktiskInside.com  
+ 47 909 30 865

# OSLO BØRS

Jeg sliter med å finne kollektive positive trender på Oslo Børs og som ligger an til å gå inn i en ny sterk oppgangsfase.

Oljeprisen beveger seg rett ovenfor et viktig tekniske salgsnivå og et brudd ned mot 72 vil skape nedside på Oslo Børs.

Fisk har allerede steget bra den siste måneden.

Salmar flørter med et nytt kjøpsnivå, men volumet er ikke overbevisende.

Industri er blandet med Hydro, som den sterkeste, men den møter økt motstand.

Yara er svak teknisk og i KOG har vi tatt gevinster.

Blant de mindre selskapene er det lave volumer og det er den daglige flyten som bestemmer retningen.

De grønne selskapene ser IKKE bra ut og de fleste handles innenfor nedtrender.

De grønne har falt betydelig og sentimentet i de fleste aksjene er negativt da mange sitter på store tap.

Det er også blandet innenfor shipping, men her kan det komme nye muligheter da flere av de trender positivt.

Bank og forsikring har også steget, men ser ikke noen gode setup her oppe.

Hva skal dra indeksen kraftig opp uten at oljeselskapene deltar?

Og på kort sikt har oljeselskapene sine egne problemer og det har vært overvekt av selgere i sektoren. XLE og OIH indikerer at oljeaksjene skal videre ned! Det ser ut til å bli mer slitsomt på Oslo Børs i ukene som kommer!

# RÅVARER

En interessant observasjon over hva som foregår i råvaremarkedet.

På 5 dager har en av breddeindikatorene falt med mer en 30 %.

Denne breddeindikatoren består av prosent av råvarene som er over 20, 50, 100 og 200 dager snittet.

Har nå falt fra 65 % til 30 %.

Slik at den er en bred indikator og det som har inntruffet er første gang observert siden januar 2020.

Dette har tidligere gitt svakere råvarerindekser.

Og i skrivende stund kl. 21,15 er Brent futures ned 3,8 % til 77,66%.

Det har vært korrekt å innta en defensiv holdning til oljemarkedet.

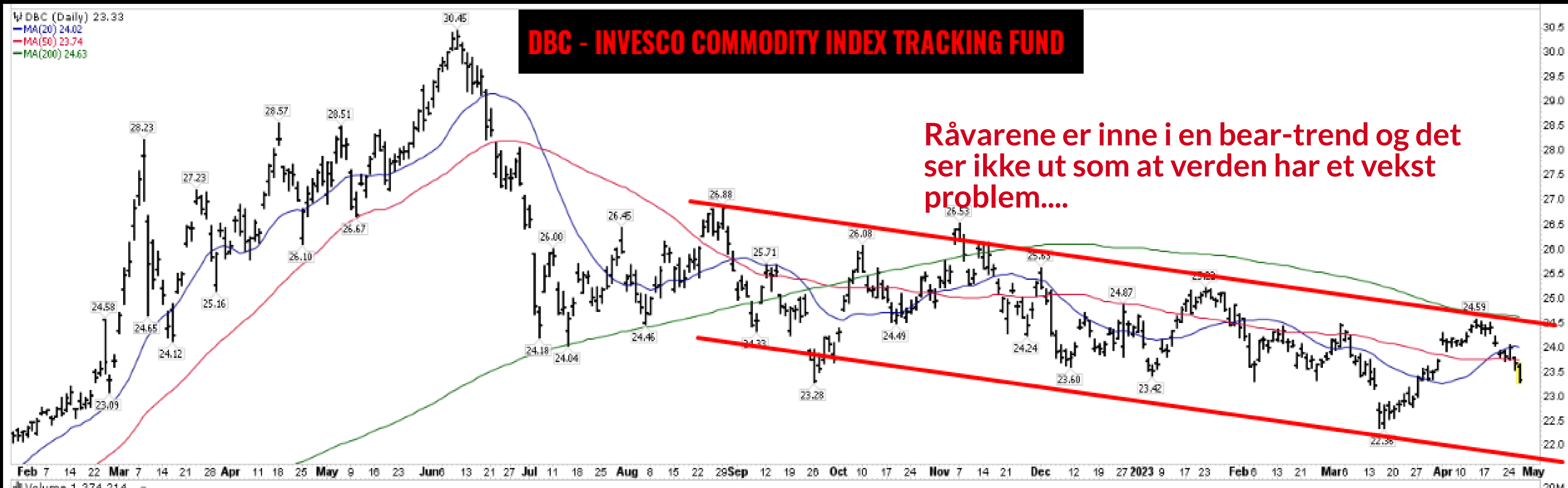

# MEGA CAPS - HOLD PÅ HATTEN NÅR DETTE REVERSERES!

Tar med disse grafene fra Goldman og JPM som understreker hva som kan inntreffe når fondene ikke lenger trenger mega caps som verktøy for høyere vekt. Når mega caps traden reverseres vil man oppleve at det utløses en meget kraftig nedgang.

Kolanvoic og Dubravko med interessant statistikk:

1. Mega-cap crowding: Top 10 stocks' market cap at 96th percentile relative to S&P 500 history.
2. Weight of largest two stocks in S&P 500 at new highs.
3. Narrowest leadership in last quarter's up market performance.
4. Growth leadership narrowing: MSFT, GOOGL, AMZN, META, NVDA, CRM contributed to 53% of S&P 500 performance, 54% of Nasdaq 100 and 68% of Growth factor.

As of 3/31/23, Up/Down Market Threshold of +/- 5%, Rolling 3M analysis, S&P 500

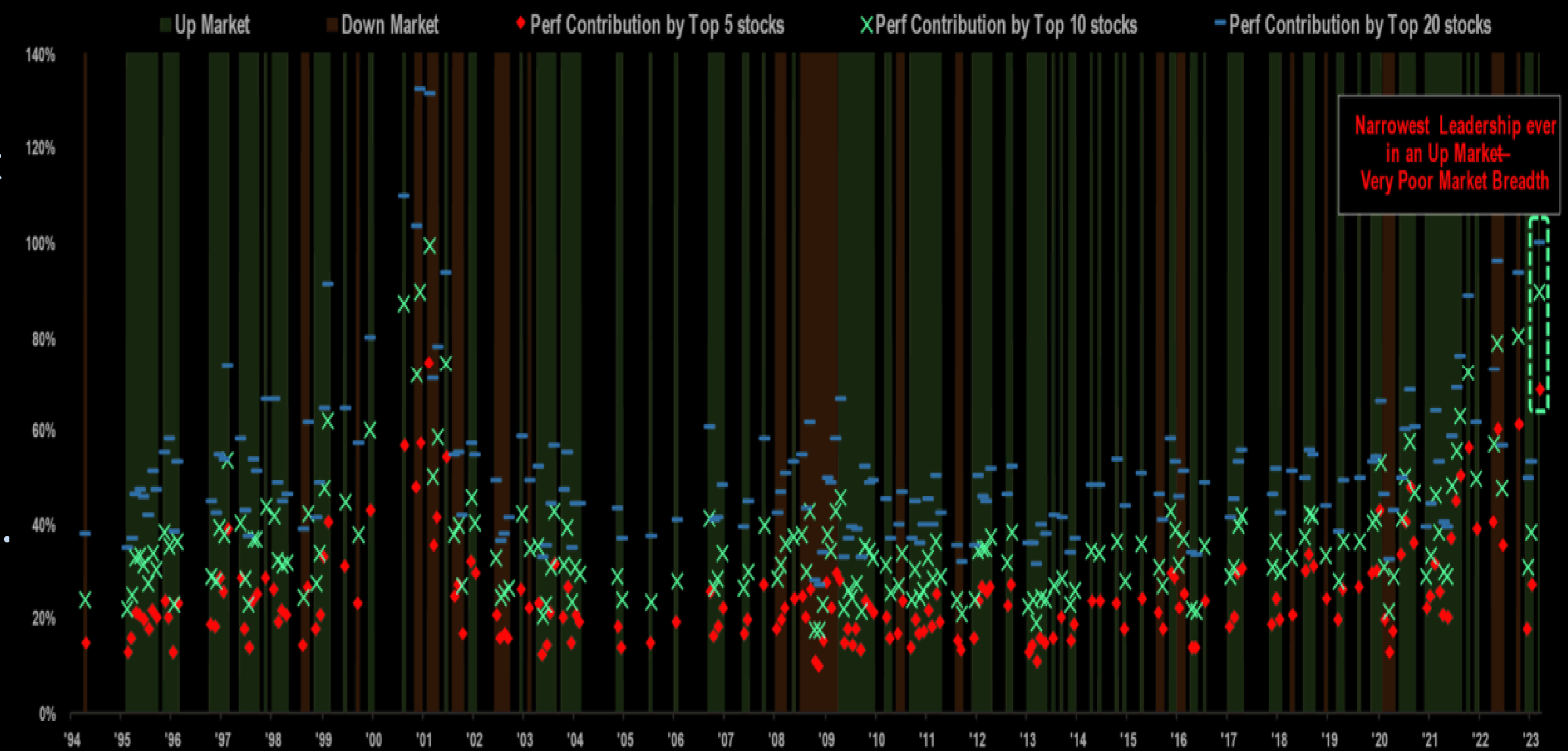

Source: J.P. Morgan Equity Macro Research, Bloomberg Finance L.P.

Figure 1: S&P 500 Concentration High

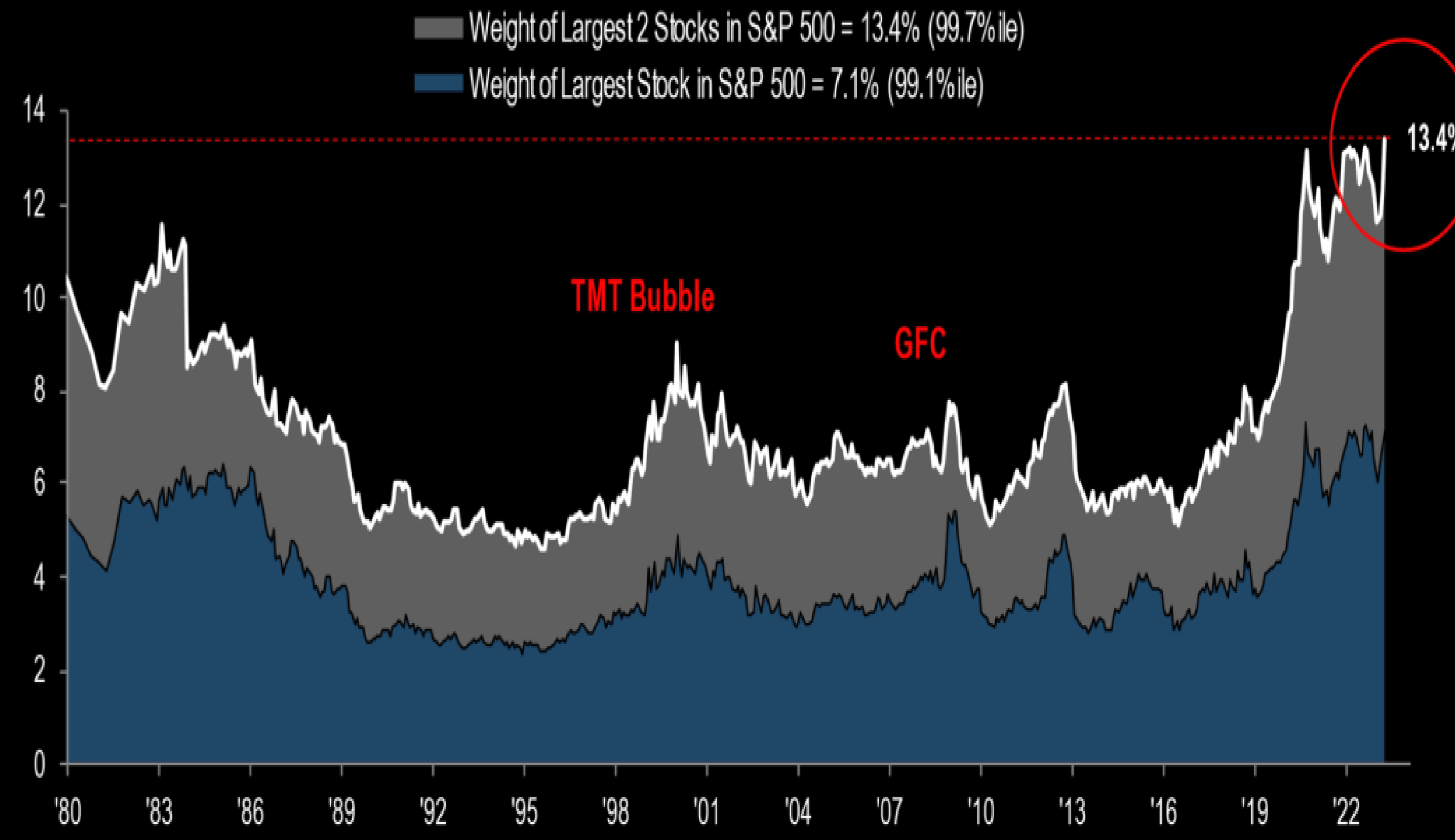

Source: J.P. Morgan Equity Macro Research, Bloomberg Finance L.P.

# BRENT FUTURES - TESTER ET POTENSIELT MOMENTUM NIVÅ!

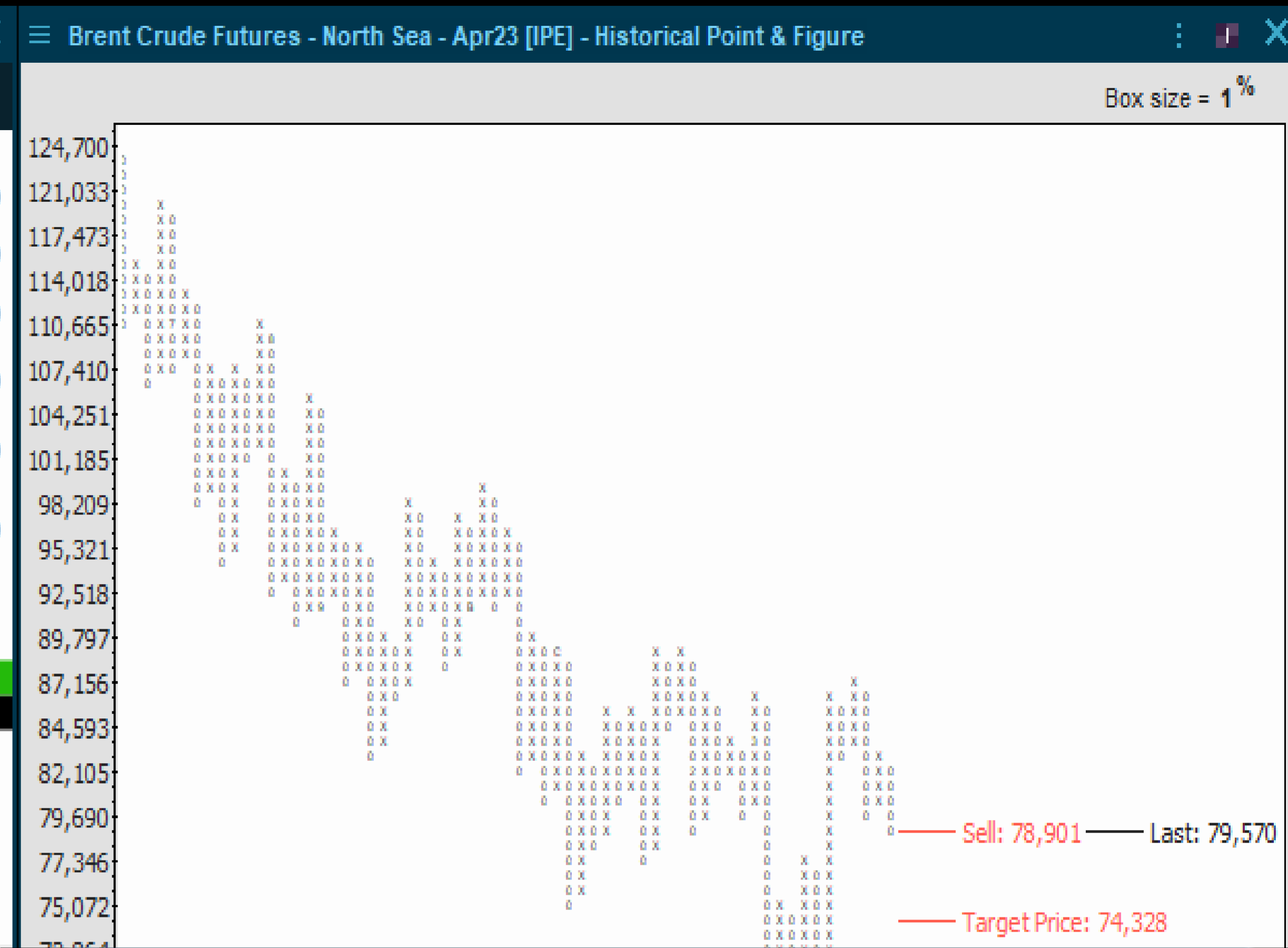

T S 1D 2D 5D 10D 30D 6M 1Y 2Y 3Y 5Y LYTD YTD All W Custom

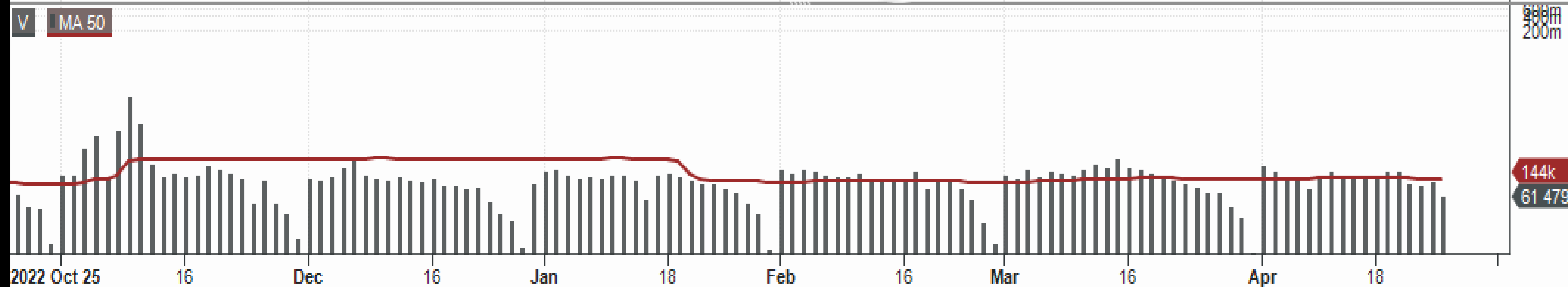
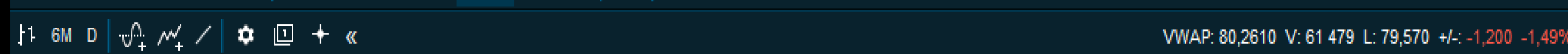

Det er selgere i Brent og prisen befinner seg rett ovenfor viktige momentum nivåer.

Ikke sikkert at det blir noen form for kollaps hvis den trigger salgssignalet ved 78,90 da det ikke er så mange long posisjoner i markedet.

Den nedadgående bevegelsen er inntakt og formasjonen ser ikke positiv ut på kort sikt.

Kursmålet er blitt endret til 74 og det bør ikke heve pulsen særlig. Men så lenge oljemarkedet ikke har noen positiv formasjon vil oljeaksjene ikke trende positivt.

Men utløses salgssignalet på momentum øker ned siden, slik jeg vurderer den, ned til forrige bunn omkring 70-nivået.

# XLE ENERGY / OIH - DET SER MEGET NEGATIVT UT!

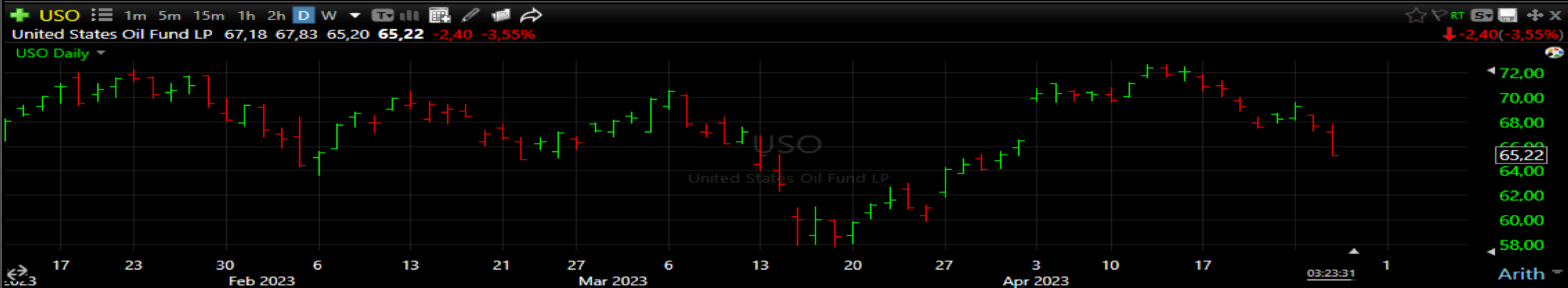

# SELSKAPSKOMMENTARER

# SALMAR

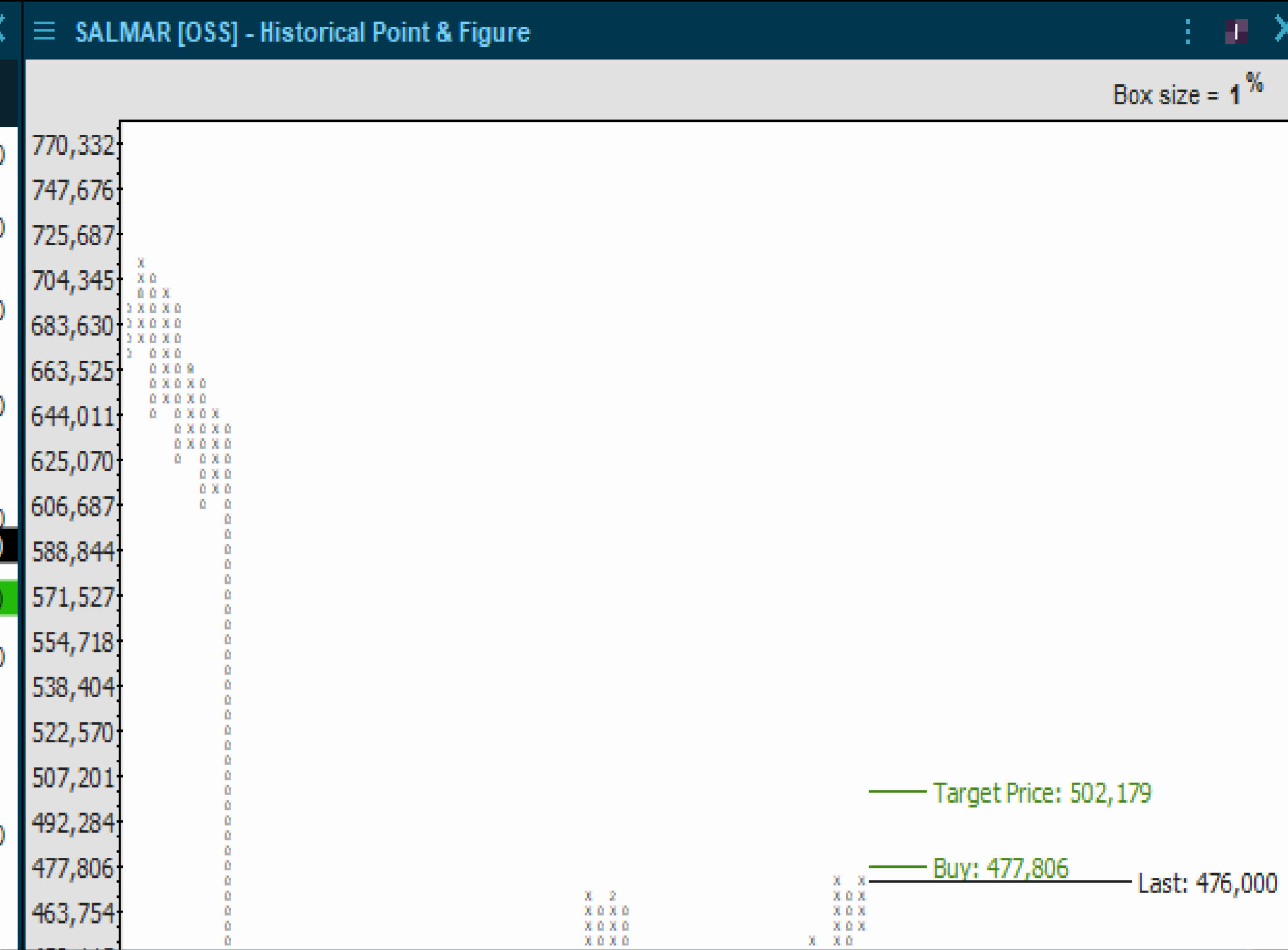

T S 1D 2D 5D 10D 30D 6M 1Y 2Y 3Y 5Y LYTD YTD All W Custom

VWAP: 473,2041 V: 253k L: 476,000 +/-: 16,200 3,52%

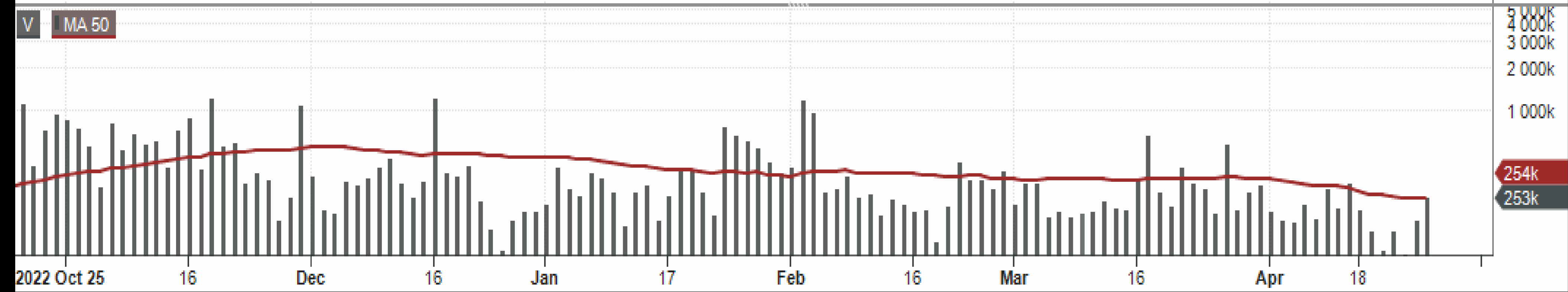
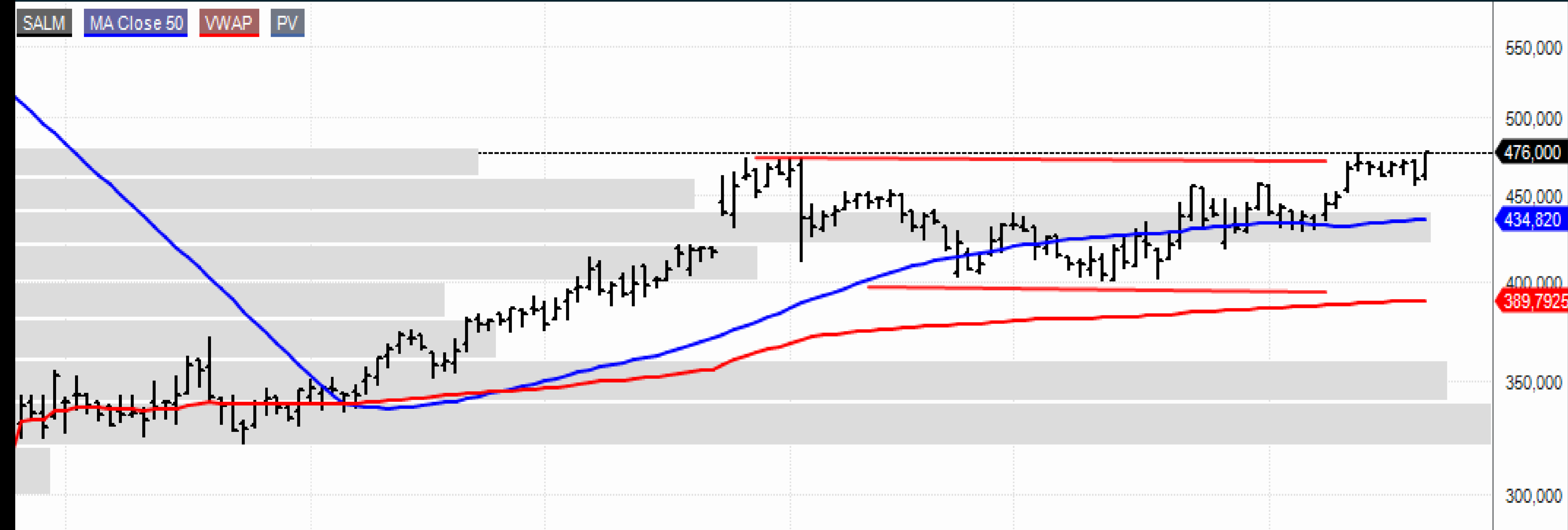

Etter forrige bruddforsøk gjennom 475 har kursen gått sidelengs i 5 dager og den testet et brudd ned fra denne sidelengse formasjonen på tirsdag.

Men dro rett opp igjen onsdag, hvilket indikerer at tirsdag fikk noen selgere, men at kjøperne fortsatt har kontrollen.

Bruddet opp ser signifikant ut og det betyr at alle investorer som har kjøpt siden bunnen og toppen i februar har gevinster.

Formasjonen ser interessant ut og det utløses et nytt kjøpsignal over 478, kursmål 502.

Et kursmål på 502 gir en litt for svak risk/reward. Hadde det blitt hevet til 550 ville jeg ha blitt mer interessert. Men den er en 5 % kandidat herfra, hvis kjøpsignalet bekreftes.



# MOWI

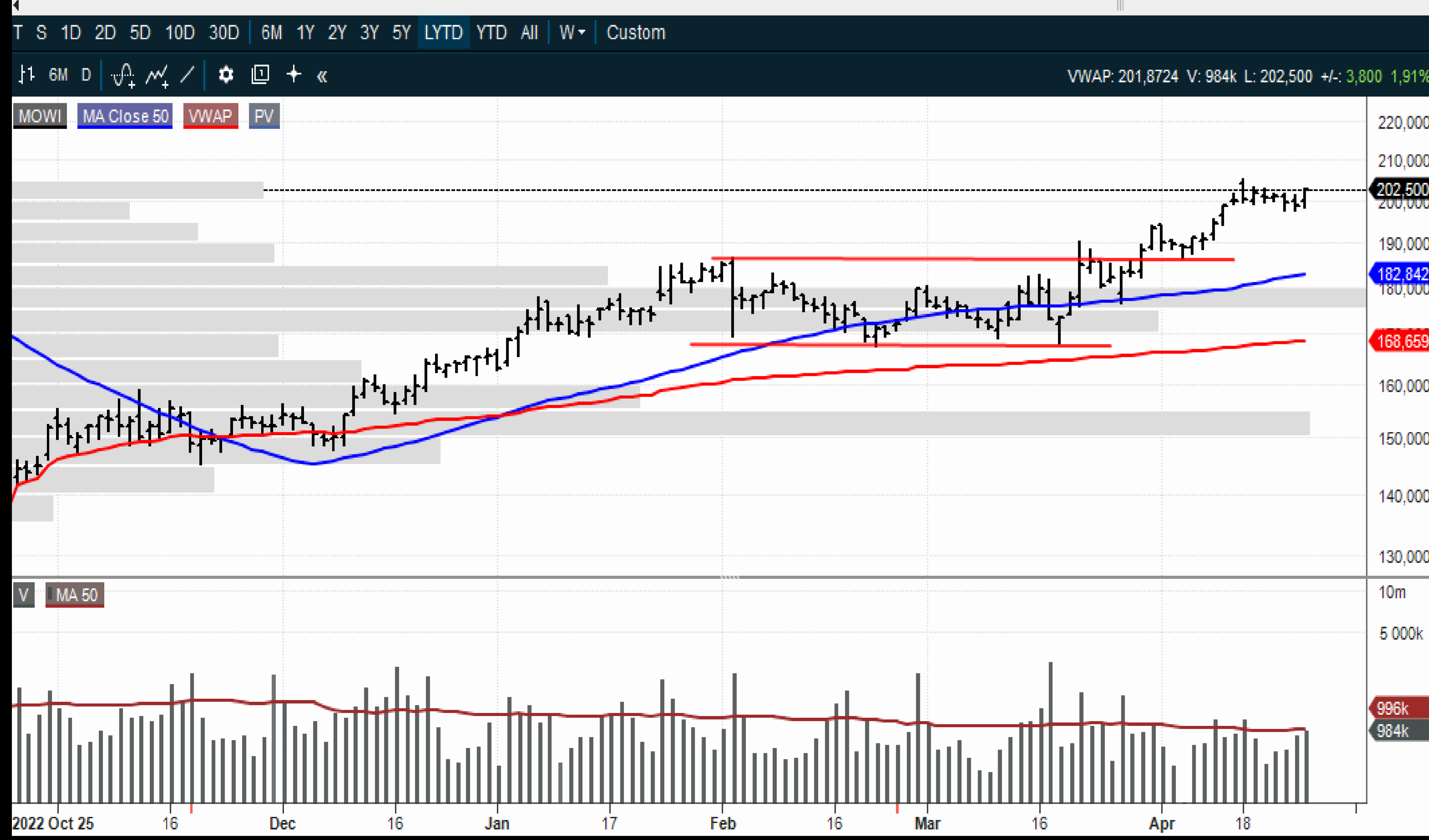
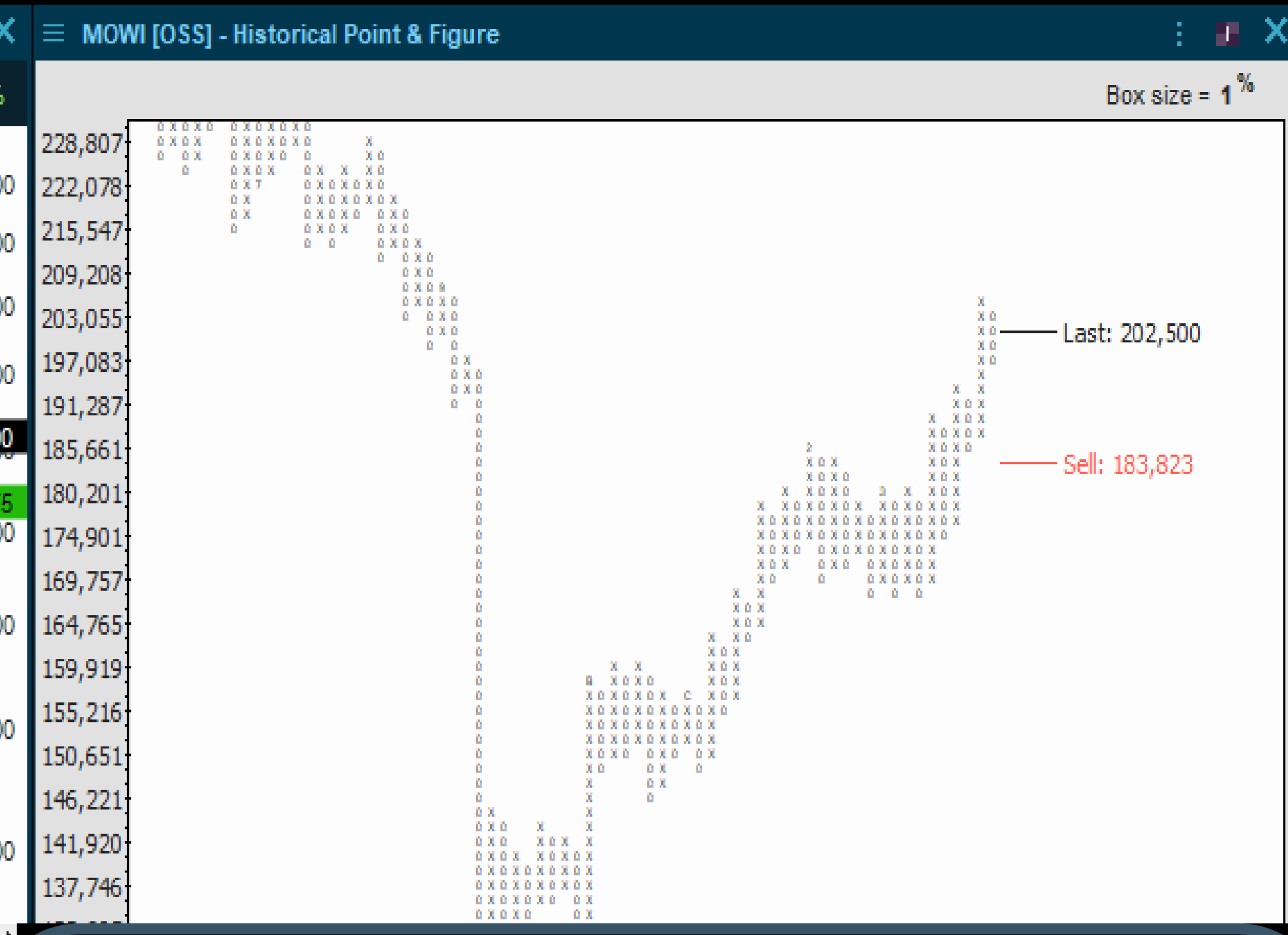

Mowi har også konsolidert sidelengs omkring 200-nivået i 5 dager og det viser at selgersiden er redusert samtidig som den blir akkumulert. Bakka har brutt videre opp og spørsmålet er om Salmar og Mowi snart skal gjøre det samme.

Neste naturlige nivå for Mowi er opp til intervallet 215-220.

Har ikke noe umiddelbart kjøpsignal og vi trenger å se en litt mer aggressiv oppførsel fra kjøpersiden i både Salmar og Mowi.

Avventer et nytt signal og bekreftelse for at neste runde med oppgang har startet.

Follow-through torsdag kan være en god start.

# TOMRA

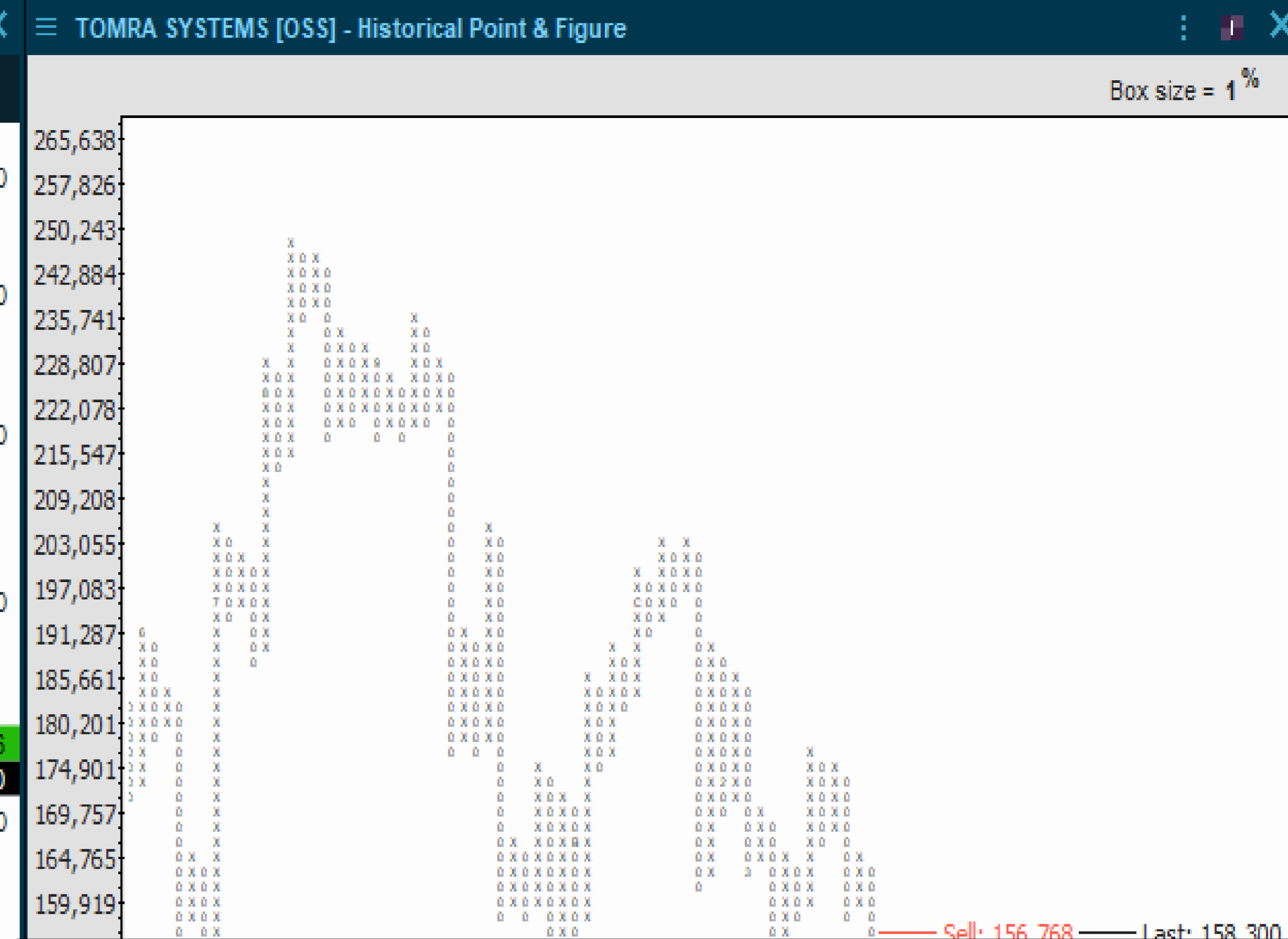

Tomra ser ikke frisk ut og formasjonen er negativ. Har imidlertid vært negativ over mange måneder, men det har likevel vært noen gode tradingmuligheter i denne perioden.

Nå ser det ikke ut som aksjen går imot en god periode. Kursen har nettopp vært oppe og testet toppen av den mellomlangsigtede nedtrenden, og ble avvist. Denne har fungert de 5 siste gangene.

Handles under 50 dager snittet og kommer ned fra det som kan bli en ny lavere topp innenfor nedtrenden.

Det utløses et salgssignal under 156,75 og kursmålet blir 147 (kan være litt optimistisk).

RSI momentum er 37 og den er ikke oversolgt når den fremviser denne negative formasjonen. Under 156 og konklusjonen blir at Tomra skal ned mot 147 eller lavere.

# NORWEGIAN

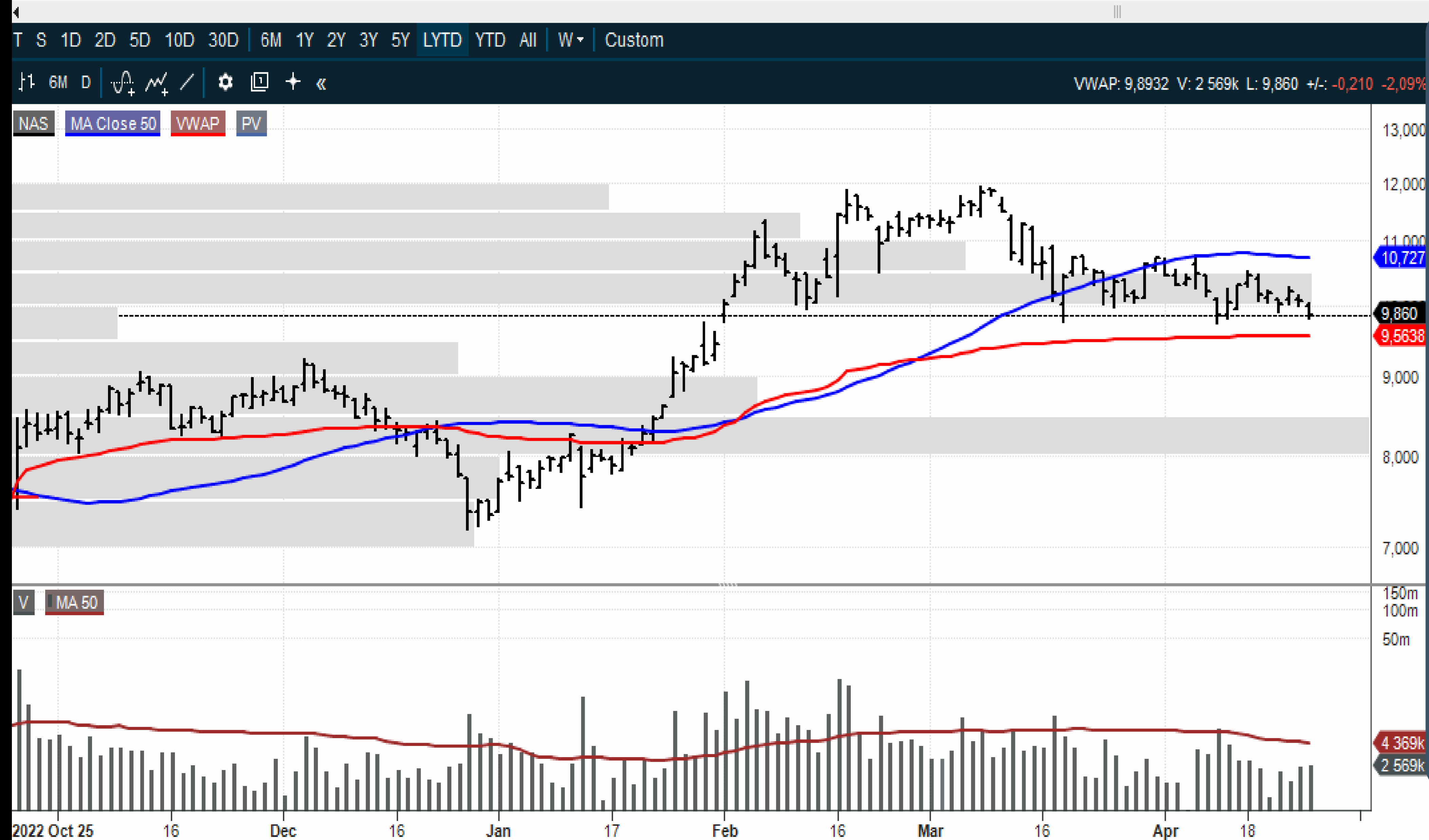
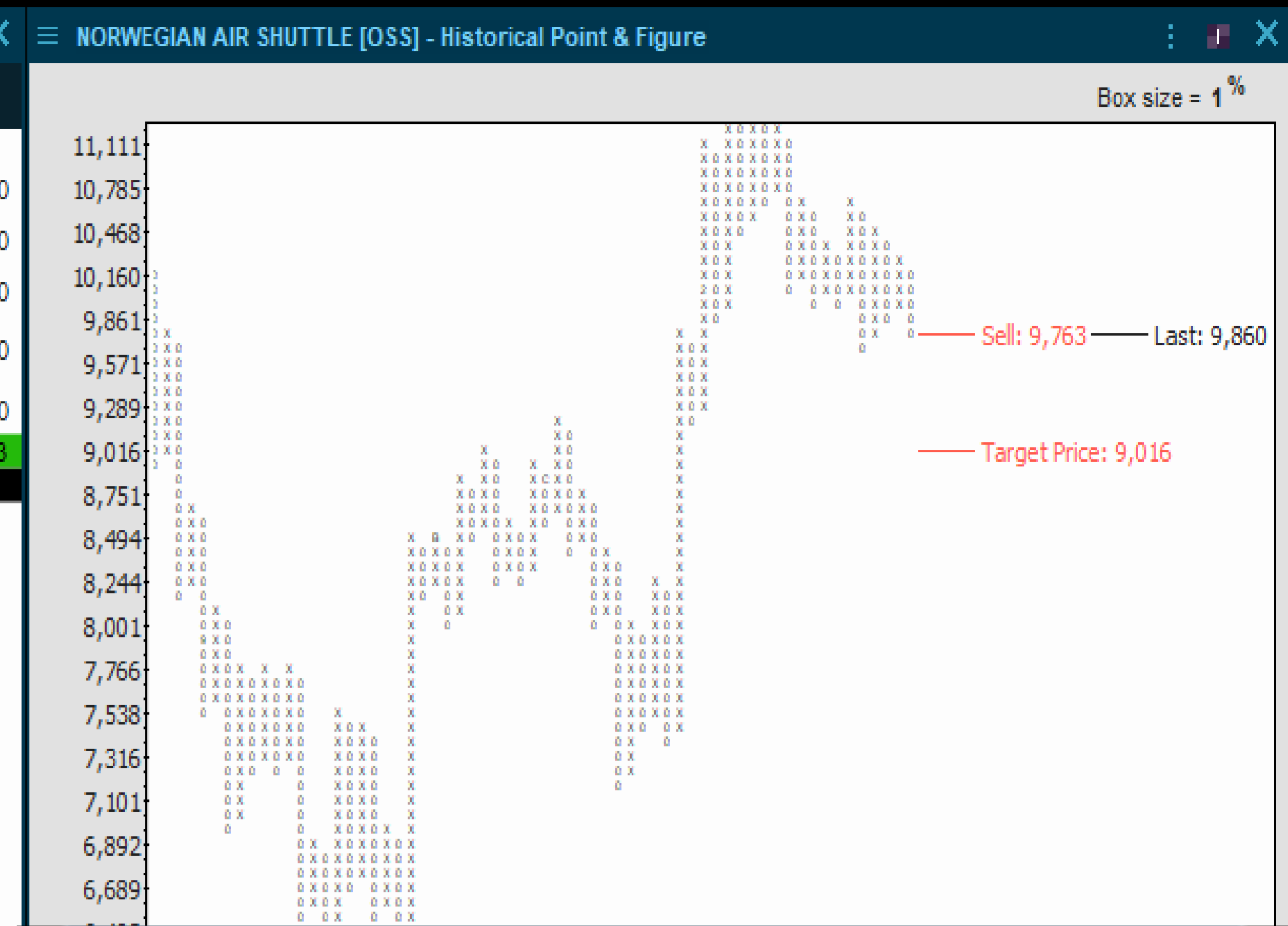

Ingen fundamentale solskinnshistorier i norsk luftfart. Norwegian har trukket ned mot februar bunnen og faller den under 9,70 vil investorer tilbake til februar ha tap på sine posisjoner.

Volumvektet støtte finnes ved 9,56, og 50 dager er oppe ved 10,70.

Volumene har de to siste ukene vært godt under 50 dager snittet, hvilket indikerer at investorer har ikke noe nytt å fokusere på.

Liker ikke helt formasjonen og faller den under februar bunnen øker nedsiden til 9 eller lavere.

Har ingen umiddelbare signaler, men tok den med siden den handles rett overfor et mer viktig nivå som kan tilføre nedsidemomentum gitt den bryter ned.

# NEL

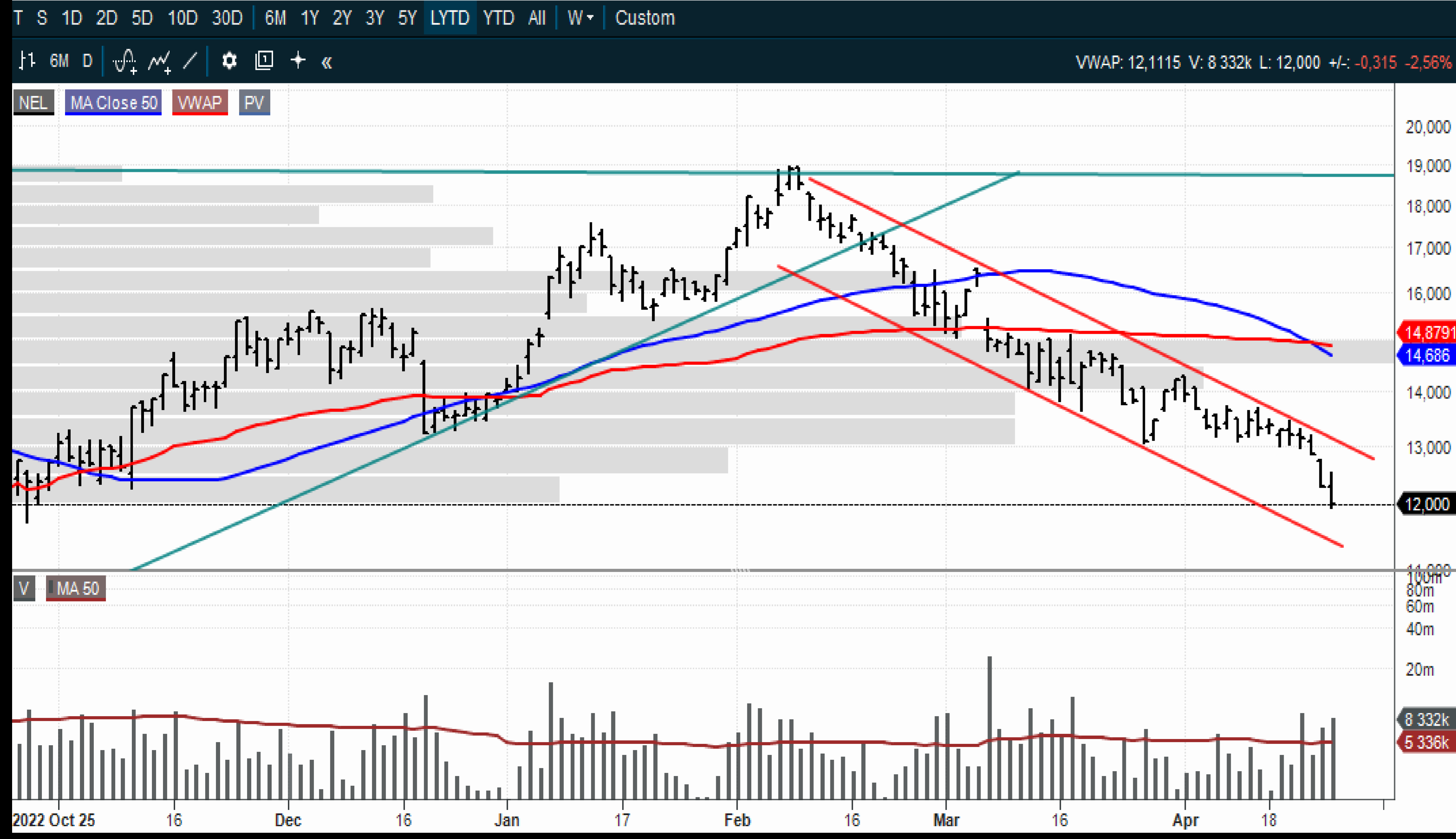
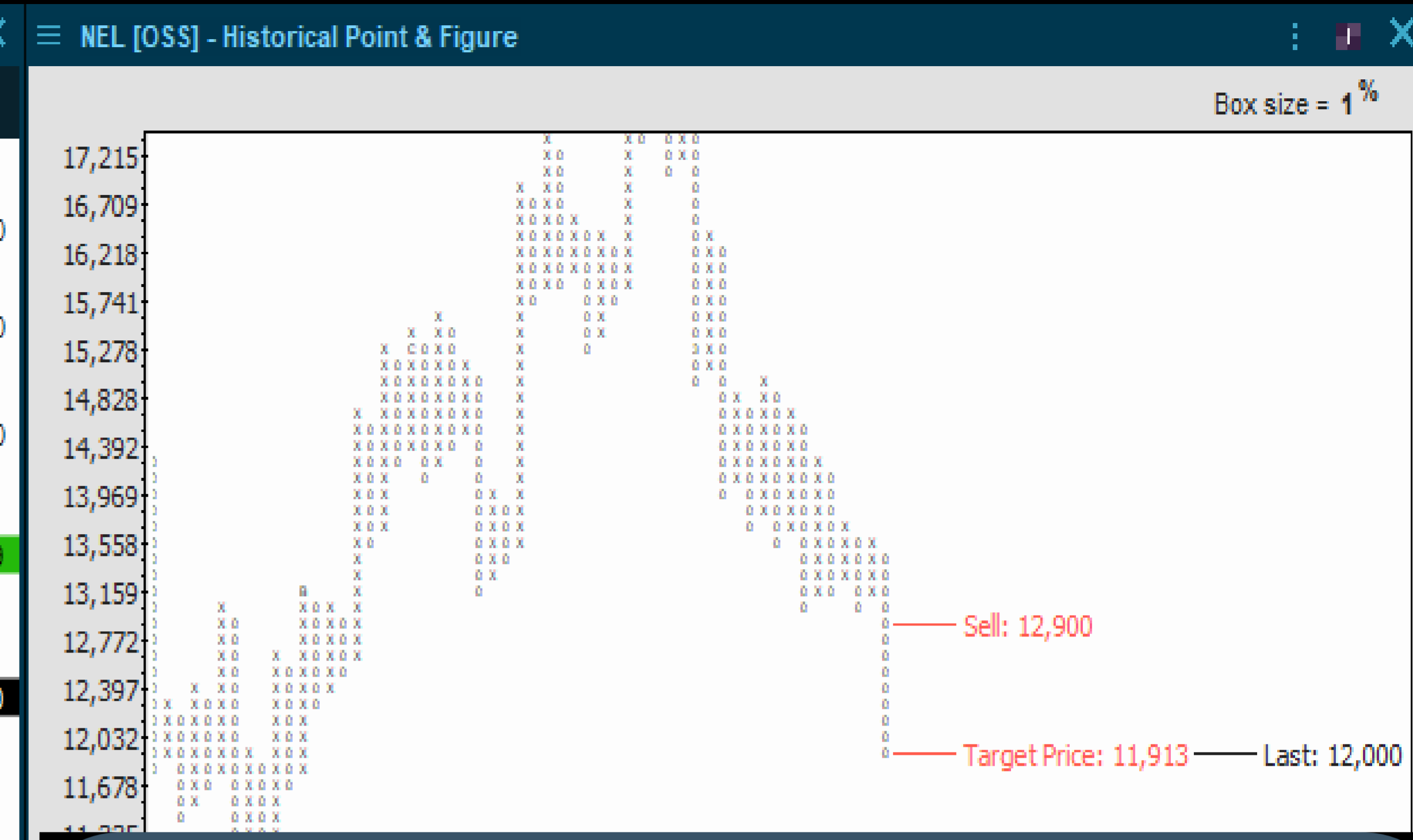

NEL har tatt ut kursmålet på 12,15, men dette er blitt nedjustert marginalt til 11,90. Bunnen av trenden er ikke før nede ved 11,50.

Volumet har de to siste dager vært godt over 50 dager snittet. Ikke noe ekstremt, men det ser ut som pulsen begynner å øke.

Har også sluttet på laveste de tre siste sesjonene og det er selgerne som har kontrollen.

Demark messig har NEL siden feb har hatt Demark 9, Demark 13, Demark 9 og er nå på setup 5 av 9. Demark 9 = 9 dager i rekkefølge som har falt under close 4 dager før. Demark13 = Close under close 2 dager tidligere, men behøver ikke være i rekkefølge. Dette betyr i klartekst at selgerne har hatt kontrollen lenge.

Har ikke noe bunnsignal og kursmålet kan bli senket slik at vi har ikke noe setup for å gå imot denne trenden og kjøpe.

# KAHOOT!

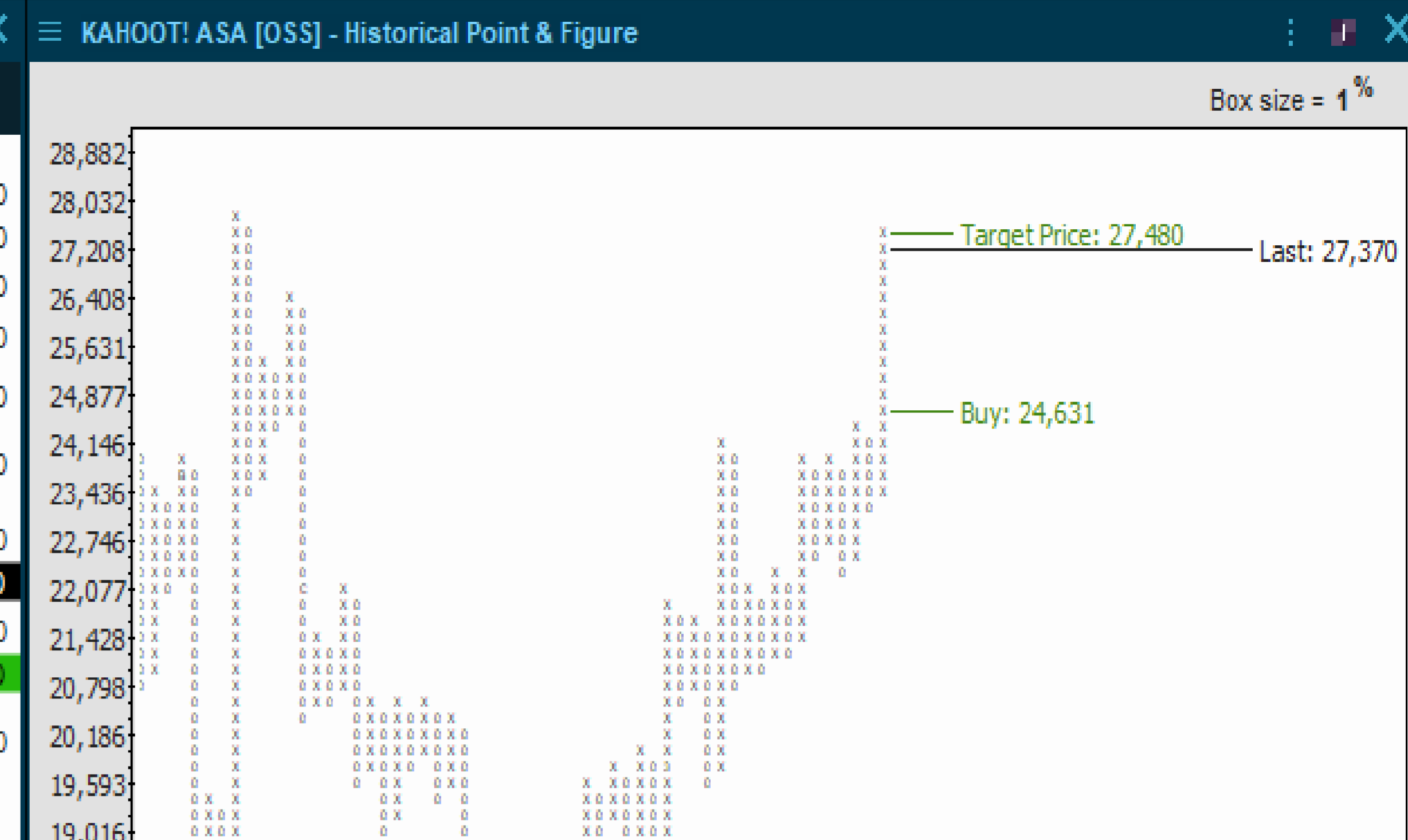

**Kahoot - Utløste kjøpssignalet ved 24,60, kursmål er økt til 27,50 (26,95).**

**Volumet var 2x 50 dager snittet.**

**Kursen sluttet langt sterkere enn jeg hadde forventet.**

**Det eneste som teknisk sett manglet i denne trenden var en siste akselerasjon.**

**Og 10000 kroners spørsmålet er om man skal løe etter en oppgang på 12,4 %?**

**Det kan være at løpet er kjørt eller den går rett i 30 kroner.**

**Teknisk sett ser den bra ut og akselerasjoner er den mest lukrative fasen.**

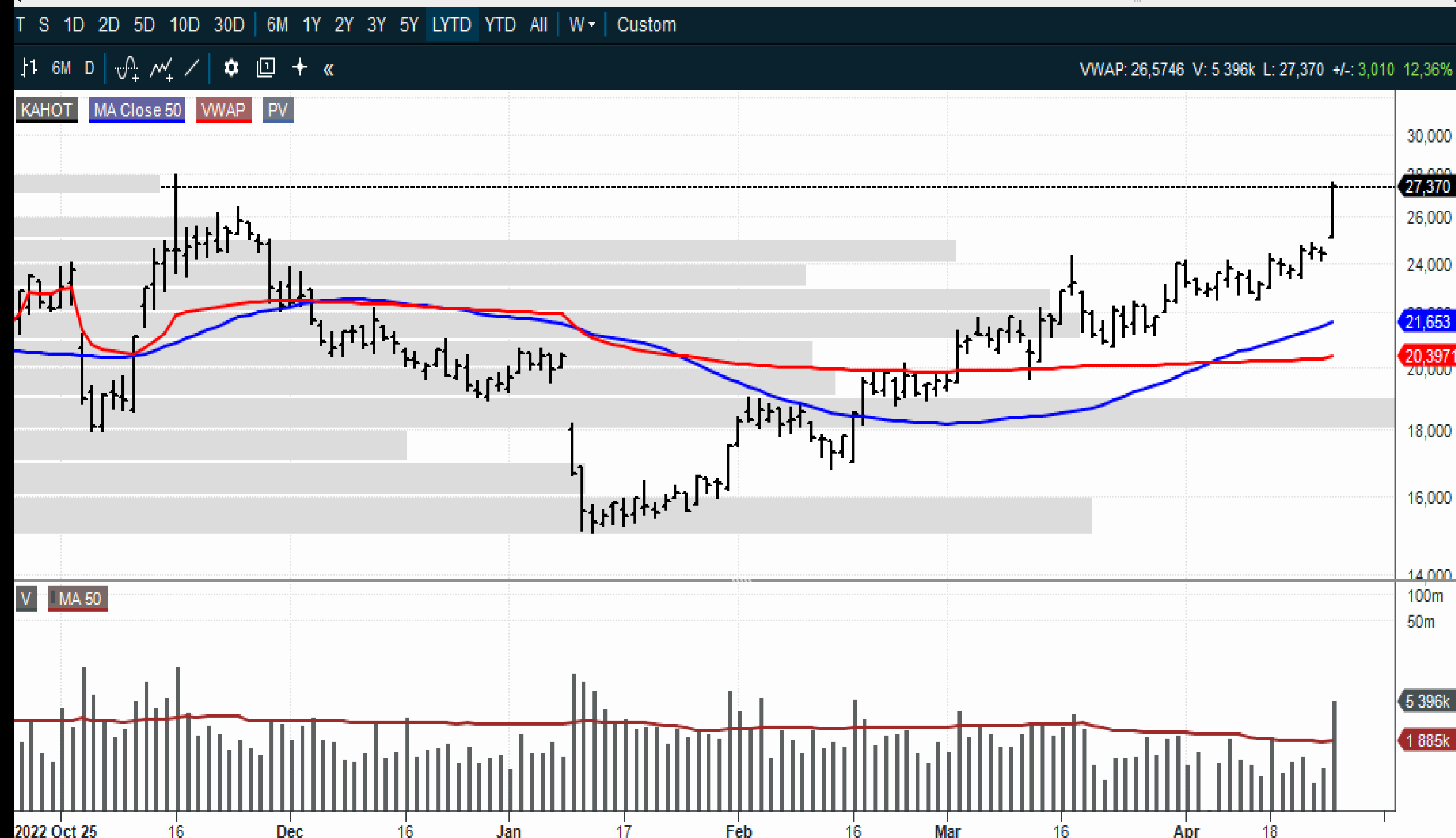

# VÅR ENERGI



Foreløpig har rekylen i Vår Energi feilet som de andre i rekylen.

Og faller den videre vil den ha falt for langt og under utbruddspunktet til å være attraktiv.

Har ikke noe case og alle som kjøpte tirsdag og onsdag har tap på sine posisjoner og volumet var begge dager over 50 dager snittet.

Det kan skape ubalanser og selgere i det korte perspektivet.

# REC SILICON

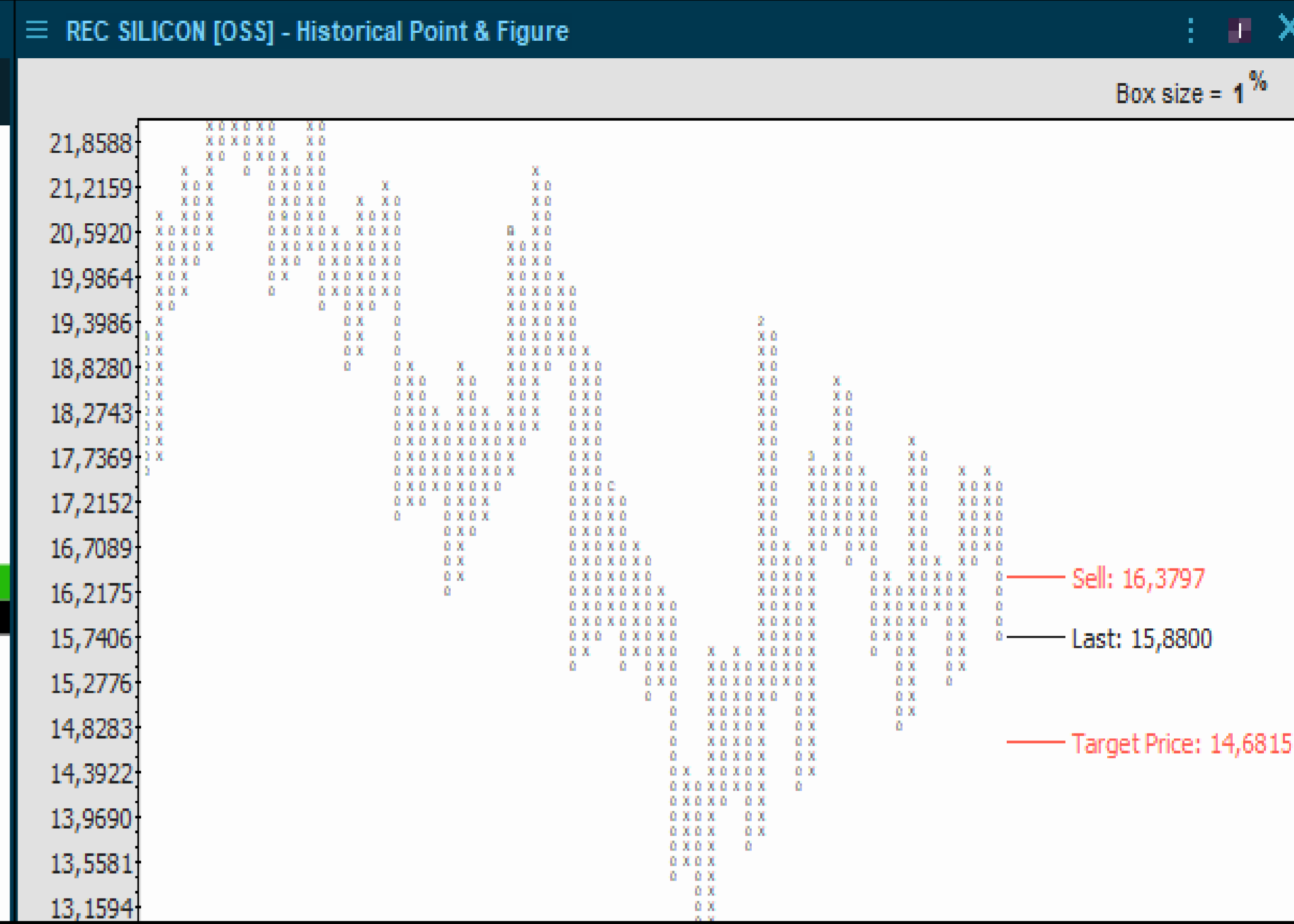

Det ser ut som at selgerne har holdt RECSI i sjakk den siste tiden. Volumet er fullstendig blitt barbert, men det kan muligens komme til å rette seg opp hvis den bryter ned.

Kursen falt under 50 dager snittet, som igjen betyr at mange investorer de siste 2,5 mnd begynner å få tap.

Samtidig skom kursen kommer ned fra en sidelengs bevegelse som har fått inn noen investorer.

Det utløses et salgssignal under 16,30 og kursmålet til dette er 14,80. Jeg forventer at dette blir senket til 14-nivået.

Se på de 6 lavere toppene i Point&Figure chartet. Det er en stund siden det har vært noe bull-marked i RECSI.

Salgssignalet ble bekreftet onsdag og RECSI skal videre ned!