

2023

Fredag 21. april

INSIDE OSLO BØRS

På tide med litt nedsidemomentum?

TaktiskInside.com
Promenaden 13,
0682 Oslo

AKSJER MED MOMENTUM

Roger Kristiansen
Roger@taktiskInside.com
+ 47 909 30 865

S&P 500 VS KORT PERSPEKTIV



De glidende trendene er fortsatt positive. Ingen enkelt ned-dag gjør en trend.

Inntil videre, før S&P eventuelt tar ut 4195, har vi en litt lavere topp å forholde oss til. Det kan komme en ny korreksjonsperiode. Men vi trenger å se mer nedsidemomentum før vi kan konkludere for retningen. Indikatorene må trigge salg etc.

MACD - Svekker seg litt, men har ikke trigget salg p.t.

Kortsiktig momentum er i ferd med å trigge salg fra en periode over 80. Marginalt foreløpig og vi har ikke nok til å trekke en konklusjon.

Langsiktig momentum befinner seg fortsatt over 80 og i kjøp.

BRENT FUTURES

Brent tester salgssignalet og vi får se om dette og bruddet under 50 dager snittet ved 82 vil kunne produsere økt momentum. Som nevnt, har det for det meste kun vært short-covering som var bidragsyteren for oppgangen, slik at det kan være tynt med kjøpere på undersiden. Investorer er generelt sett posisjonert defensivt og ser ikke da helt hvorfor de skal være aggressive i oljemarkedet. En korreksjon kan være forestående, og vi ser an hvordan den oppfører seg de neste dagene.



OSLO BØRS

Jeg finner ikke noen nye gode setup blant de store norske selskapene. Enten er det et signal for at markedet begynner å bli slitent eller at jeg ser etter feil signaler. Jeg finner imidlertid flere negative tekniske signaler som vi har kommentert tidligere denne uken i Equinor, AkerBP, TOM, AUTO, og NOD. Følg også momentumet tettere i fiskeaksjene da jeg synes dette begynner å avta. Mowi +17 %, Salmar + 11 %, Bakka + 10 % den siste måneden. Ikke en tilstrekkelig grunn til å selge, men de skulle egentlig ha fortsatt videre opp. Nykode ser ut til å bli et nytt eksempel på fire and forget! Synes risiken øker litt nå!

| Watchlist - OSLO BIG CAPS | | | | | | | | | | |
|---------------------------|---------|--------|--------|------|----------|--------|-----|--------|--------|-----------|
| Symbol | N | Last | L +/- | MA50 | Turnover | Volume | ADV | RSI14 | 1M +/- | +/- EMA10 |
| NHY | 81,940 | 1.0% | 77,42 | 372m | 4 561k | 3 019k | 64 | 14,9% | 3% | |
| YAR | 457,900 | 0,7% | 464,37 | 149m | 326k | 458k | 50 | 3,1% | 0% | |
| EQNR | 301,000 | 0,3% | 309,11 | 590m | 1 963k | 2 721k | 47 | 3,7% | -1% | |
| SCHA | 186,700 | 0,2% | 204,26 | 31m | 166k | 261k | 45 | -9,6% | 1% | |
| DNB | 201,600 | 0,1% | 194,98 | 312m | 1 544k | 1 510k | 64 | 9,7% | 3% | |
| BAKKA | 712,500 | -0,1% | 654,06 | 22m | 30 936 | 53 113 | 65 | 9,7% | 3% | |
| TEL | 129,500 | -0,2% | 120,57 | 125m | 961k | 1 294k | 72 | 7,3% | 2% | |
| GJF | 178,600 | -0,2% | 179,63 | 70m | 393k | 364k | 53 | 1,9% | 1% | |
| ADE | 83,300 | -0,3% | 79,38 | 16m | 198k | 396k | 62 | 10,0% | 4% | |
| STB | 80,980 | -0,3% | 81,95 | 40m | 493k | 964k | 51 | 7,3% | 0% | |
| ORK | 74,500 | -0,4% | 72,41 | 66m | 893k | 991k | 54 | 3,2% | 0% | |
| NEL | 13,200 | -0,5% | 15,15 | 48m | 3 624k | 3 924k | 38 | -6,8% | -2% | |
| TOM | 162,400 | -0,5% | 170,26 | 55m | 341k | 304k | 40 | 1,6% | -4% | |
| MOWI | 200,500 | -0,7% | 181,60 | 112m | 560k | 956k | 70 | 15,8% | 2% | |
| KAHOT | 23,700 | -0,8% | 21,09 | 25m | 1 045k | 1 247k | 59 | 2,2% | 1% | |
| SALM | 461,800 | -1,2% | 432,97 | 50m | 108k | 260k | 60 | 9,8% | 2% | |
| AKRBF | 251,200 | -1,8% | 271,49 | 332m | 1 315k | 1 623k | 39 | 2,1% | -4% | |
| AKER | 664,000 | -2,3% | 708,23 | 24m | 36 180 | 34 037 | 40 | 0,9% | -3% | |
| AUTO | 21,690 | -2,5% | 22,29 | 26m | 1 177k | 1 361k | 46 | 4,9% | -4% | |
| SCATC | 67,950 | -4,5% | 70,28 | 21m | 316k | 352k | 43 | 4,3% | -6% | |
| NOD | 121,400 | -17,6% | 153,22 | 567m | 4 632k | 5 18k | 28 | -24,8% | -17% | |

| Euronext Oslo, Equities/ETFs/Indices [OSS] - List, oversikt sektor | | | | | | | | | | |
|--|--------|-------|-------|--------|--------|--------|-----|--------|--------|---------|
| Symbol | N | Last | L +/- | MA50 | Turno | Volume | ADV | RSI14 | 1M +/- | +/- EMA |
| TOM | 162,40 | -0,5% | 170,3 | 55m | 341k | 304k | 40 | 1,6% | -4% | |
| NEL | 13,20 | -0,5% | 15,2 | 48m | 3 624k | 3 924k | 38 | -6,8% | -2% | |
| RECSI | 16,84 | -0,8% | 16,5 | 25m | 1 494k | 2 410k | 50 | 7,3% | -1% | |
| SCATC | 67,95 | -4,5% | 70,3 | 21m | 316k | 352k | 43 | 4,3% | -6% | |
| ACC | 11,98 | -3,1% | 14,7 | 9 895k | 827k | 779k | 34 | -21,4% | -8% | |
| HYPRO | 27,50 | 10,4% | 26,5 | 7 818k | 292k | 71 664 | 61 | 7,4% | 12% | |
| AKH | 8,67 | -4,3% | 10,9 | 5 564k | 634k | 1 112k | 36 | -6,7% | -5% | |
| HPUR | 22,70 | -4,4% | 27,1 | 5 527k | 240k | 285k | 39 | -11,5% | -4% | |
| ZAP | 38,74 | 0,4% | 32,0 | 4 588k | 119k | 466k | 64 | 8,2% | 2% | |
| BCS | 8,39 | -0,4% | 8,4 | 1 722k | 208k | 250k | 47 | 10,8% | -3% | |
| VOW | 12,90 | -1,5% | 16,5 | 1 042k | 80 517 | 132k | 24 | -18,3% | -3% | |
| EFUEL | 28,20 | -2,8% | 35,7 | 832k | 29 070 | 64 659 | 35 | 0,7% | -4% | |
| QFUEL | 5,79 | -0,1% | 6,0 | 412k | 72 663 | 192k | 55 | -2,2% | 3% | |
| SAGA | 1,55 | -0,9% | 1,6 | 372k | 240k | 393k | 35 | -2,6% | -1% | |
| VGM | 2,19 | 0,9% | 2,3 | 71 318 | 32 974 | 41 957 | 47 | -2,4% | 0% | |

| Watchlist - 1- oljeselskaper | | | | | | | | | | |
|------------------------------|-------|--------|-------|--------|----------|--------|-------|-------|--------|----------|
| Symbol | N | Last | L +/- | MA50 | Turnover | Volume | rtADV | RSI14 | 1M +/- | +/- EMA1 |
| PNOR | 0,8 | 0,78 | -1,8% | 389k | 480k | 1 993k | 56 | 14,0% | 0% | |
| PEN | 28,4 | 28,34 | -1,4% | 5 739k | 202k | 365k | 54 | 11,4% | 0% | |
| NOR | 376,0 | 381,55 | -1,2% | 5 997k | 16 109 | 13 221 | 53 | 9,3% | 0% | |
| BWE | 27,9 | 28,15 | -1,8% | 4 362k | 156k | 192k | 49 | 10,5% | -3% | |
| BORR | 75,9 | 74,22 | 1,3% | 43m | 568k | 799k | 47 | 6,3% | -3% | |
| EQNR | 301,0 | 309,11 | 0,3% | 590m | 1 963k | 2 721k | 47 | 3,7% | -1% | |
| DNO | 11,1 | 11,56 | -3,2% | 29m | 2 565k | 4 061k | 46 | 3,9% | -2% | |
| BWO | 29,3 | 28,94 | -1,7% | 4 954k | 169k | 371k | 46 | 3,0% | -4% | |
| ODL | 25,7 | 26,38 | 0,6% | 6 255k | 245k | 474k | 45 | 6,2% | -2% | |
| DVD | 18,6 | 19,41 | -2,4% | 4 524k | 241k | 297k | 45 | 0,2% | -2% | |
| OKEA | 30,6 | 31,16 | -3,0% | 12m | 405k | 721k | 44 | 15,0% | -5% | |
| SHLF | 24,5 | 28,40 | 3,8% | 11m | 441k | 789k | 42 | -8,9% | -1% | |
| SDRL | 380,5 | 410,90 | -0,7% | 15m | 40 851 | 92 338 | 42 | 1,8% | -2% | |
| AKER | 664,0 | 708,23 | -2,3% | 24m | 36 180 | 34 037 | 40 | 0,9% | -3% | |
| VAR | 25,3 | 27,74 | 0,4% | 40m | 1 593k | 3 467k | 39 | -0,6% | -2% | |
| AKSO | 36,8 | 40,73 | 0,8% | 48m | 1 311k | 827k | 39 | -4,0% | -3% | |
| AKRBF | 251,2 | 271,49 | -1,8% | 332m | 1 315k | 1 623k | 39 | 2,1% | -4% | |

| Watchlist - FLYSEKTOR, oversikt sektor | | | | | | | | | | |
|--|--------|--------|--------|--------|--------|--------|-------|--------|--------|---------|
| Symbol | N | Last | L +/- | MA50 | Turnov | Volume | rtADV | RSI14 | 1M +/- | +/- EMA |
| NAS | 10,185 | 0,15% | 10,772 | 13m | 1 252k | 2 872k | 46 | 0,1% | -1% | |
| NORSE | 3,8000 | -0,26% | 4,116 | 2 294k | 608k | 1 104k | 44 | -13,8% | -3% | |
| SAS* | 0,2912 | -8,71% | 0,4090 | 7 490k | 25m | 41m | 36 | -31,4% | -7% | |

| Watchlist - 1- shipping | | | | | | | | | | |
|-------------------------|--------|-------|--------|--------|--------|--------|-------|--------|--------|---------|
| Symbol | N | Last | L +/- | MA50 | Turnov | Volume | rtADV | RSI14 | 1M +/- | +/- EMA |
| FRO | 171,60 | -2,2% | 176,37 | 127m | 737k | 1 187k | 51 | 0,0% | 1% | |
| HAUTO | 65,40 | 6,3% | 60,12 | 63m | 979k | 450k | 64 | 17,0% | 7% | |
| HAFNI | 61,95 | -0,9% | 60,79 | 63m | 1 029k | 1 530k | 57 | 2,6% | 2% | |
| GOGL | 100,90 | 1,4% | 100,76 | 52m | 515k | 602k | 55 | 1,3% | 2% | |
| SOFF | 24,20 | 3,2% | 37,45 | 50m | 2 106k | 1 317k | 33 | -30,6% | -7% | |
| MPCC | 18,39 | 2,4% | 17,66 | 31m | 1 724k | 2 576k | 58 | -2,2% | 4% | |
| WAWI | 80,90 | 2,5% | 81,06 | 16m | 201k | 164k | 58 | 4,7% | 4% | |
| BWLPG | 84,10 | -0,8% | 85,14 | 10m | 122k | 213k | 51 | 0,1% | 0% | |
| OET | 255,00 | -1,2% | 241,15 | 9 870k | 38 754 | 92 043 | 54 | 1,2% | 1% | |
| 2020 | 109,80 | 1,9% | 104,48 | 9 801k | 90 757 | 104k | 60 | 9,6% | 2% | |
| BELCO | 21,90 | 1,4% | 19,53 | 9 212k | 422k | 609k | 65 | 13,2% | 3% | |
| FLNG | 370,20 | 0,3% | 349,93 | 7 469k | 20 222 | 61 028 | 61 | 13,5% | 3% | |
| SIOFF | 20,00 | -2,0% | 17,93 | 4 631k | 228k | 819k | 55 | 18,2% | -1% | |
| AGAS | 71,60 | -0,7% | 71,50 | 3 451k | 47 957 | 78 302 | 51 | -4,5% | 0% | |

| Watchlist - INDUSTRI / SYKLISK, oversikt sektor | | | | | | | | | | |
|---|--------|--------|---------|------|--------|--------|-------|-------|--------|---------|
| Symbol | N | Last | L +/- | MA50 | Turnov | Volume | rtADV | RSI14 | 1M +/- | +/- EMA |
| NHY | 81,940 | 0,96% | 77,417 | 372m | 4 561k | 3 019k | 64 | 14,9% | 3% | |
| KOG | 457,80 | -1,04% | 425,656 | 73m | 159k | 140k | 69 | 12,2% | 2% | |
| NSKO | 53,900 | -3,06% | 62,682 | 63m | 1 159k | 587k | 32 | -7,9% | -5% | |
| KIT | 36,300 | -1,09% | 33,833 | 44m | 1 231k | 437k | 56 | 7,7% | 0% | |
| ELK | 35,340 | -0,90% | 36,924 | 31m | 876k | 728k | 44 | 2,9% | -2% | |

| Watchlist - 1-fisk | | | | | | | | | | |
|--------------------|--------|-------|--------|--------|--------|--------|-------|-------|--------|---------|
| Symbol | N | Last | L +/- | MA50 | Turnov | Volume | rtADV | RSI14 | 1M +/- | +/- EMA |
| MOWI | 200,50 | -0,7% | 181,60 | 112m | 560k | 956k | 70 | 15,8% | 2% | |
| SALM | 461,80 | -1,2% | 432,97 | 50m | 108k | 260k | 60 | 9,8% | 2% | |
| LSG | 54,90 | -1,3% | 52,25 | 27m | 494k | 579k | 58 | 12,4% | 1% | |
| BAKKA | 712,50 | -0,1% | 654,06 | 22m | 30 936 | 53 113 | 65 | 9,7% | 3% | |
| GSF | 84,90 | -2,1% | 77,06 | 19m | 228k | 316k | 65 | 18,8% | 3% | |
| SALME | 7,89 | 1,2% | 8,19 | 15m | 1 912k | 856k | 45 | -0,3% | -2% | |
| AUSS | 98,15 | 0,6% | 90,63 | 15m | 151k | 151k | 65 | 15,6% | 3% | |
| FROY | 66,00 | -1,8% | 62,91 | 3 919k | 59 048 | 53 477 | 57 | 9,1% | 0% | |

| Watchlist - rest | | | | | | | | | | |
|------------------|--------|--------|--------|--------|--------|--------|-----|--------|--------|---------|
| Symbol | N | Last | L +/- | MA50 | Turno | Volume | ADV | RSI14 | 1M +/- | +/- EMA |
| NYKD | 26,80 | -10,5% | 25,68 | 53m | 1 910k | 814k | 58 | 22,0% | 6% | |
| CLCO | 129,80 | 0,0% | 125,76 | 13m | 96 867 | 161k | 56 | 1,2% | 1% | |
| SCANA | 1,67 | -2,7% | 1,43 | 11m | 6 517k | 1 984k | 69 | 25,7% | 4% | |
| LINK | 9,41 | 0,0% | 9,16 | 8 402k | 901k | 1 246k | 60 | 19,9% | 3% | |
| RANA | 60,20 | 3,3% | 60,91 | 6 033k | 102k | 129k | 50 | 3,3% | 0% | |
| PSKY | 2,85 | 8,8% | 1,98 | 6 002k | 2 149k | 799k | 79 | 22,6% | 9% | |
| ENDUR | 48,10 | 1,5% | 40,06 | 4 704k | 98 549 | 46 803 | 65 | 8,2% | 4% | |
| DVD | 18,64 | -2,4% | 19,41 | 4 524k | 241k | 297k | 45 | 0,2% | -2% | |
| PROT | 143,00 | 1,0% | 142,36 | 4 503k | 31 487 | 39 656 | 52 | 3,8% | 0% | |
| ELMRA | 17,32 | -0,5% | 15,57 | 3 580k | 207k | 390k | 58 | 17,1% | 0% | |
| MGN | 22,40 | -2,4% | 22,66 | 3 246k | 105k | 222k | 49 | 7,2% | -2% | |
| ARCH | 1,03 | 2,0% | 1,36 | 3 230k | 3 195k | 9 002k | 42 | 9,6% | 1% | |
| OTL | 57,20 | 1,2% | 51,33 | 3 171k | 55 881 | 137k | 61 | 9,9% | 3% | |
| VEI | 115,00 | -1,0% | 113,23 | 3 156k | 27 348 | 66 696 | 59 | 3,2% | 1% | |
| PEXIP | 15,70 | 3,4% | 14,59 | 2 970k | 191k | 136k | 58 | 8,3% | 3% | |
| IDEX | 0,97 | -1,4% | 0,94 | 2 452k | 2 546k | 3 856k | 48 | -4,1% | -2% | |
| PHO | 54,00 | 0,9% | 76,08 | 2 322k | 43 289 | 61 125 | 29 | -17,1% | | |

OSLO BØRS

Basert på mine siste daglige gjennomganger av de ulike perspektivene til selskapene på Oslo Børs har det krøpet inn en dårlig magefølelse. Det er ingen felles tråd og aksjene handles over hele linja. At totalindeksen skal kunne ta ut den forrige toppen fra mars er ren utopi uten at oljeselskapene bidrar. Tvert i mot ser de store oljeselskapene på Oslo Børs ut som at de vil bidra til at april blir en lavere topp. Etablerer Oslo Børs totalindeks en lavere april topp sett mot mars og det kommer inn nedsidemomentum øker nedsiden til 1220 eller lavere. Inntil jeg mottar bevisførsel for at denne hypotesen er feil - vær forsiktig!

Equinor ser svak og farlig ut.
AkerBP ser ikke bra ut og skal mot 235.
DNB fikk en negativ vending torsdag og høy risk for at dette blir en lavere topp.
Det samme med **Storebrand** og **Gjensidige**.
Hydro har mye overliggende motstand og vil ikke klare å bryte opp i denne runden.
Yara har et rotete chart og har ikke et positivt setup.
Schibsted har brutt ned og siste oppgang er kun et svar på nedgangen. Ser svak ut.
Aker ser svak ut og vil følge AkerBP med ned.
Mowi, Salm, Bakka kan få kortsiktige topper.
I **Auto** og **Kahoot** er det høy risk for topper.
NOD har brutt kraftig ned og er meget svak.
Scatec har kun hatt en rekyll opp og faller hardt tilbake. Ikke noe setup.
NEL har falt en del, men er fortsatt i midten av tradingrangen.
Orkla har steget og skal toppe ut.
Det samme med **Telenor**.

Da har vi kommentert 80 % av market cap på Oslo Børs og de individuelle statusrapportene sender oss ikke et lovende signal. Skulle S&P og oljeprisen falle i tandem øker nedsiden betydelig for Oslo Børs. Det er status for øyeblikket!

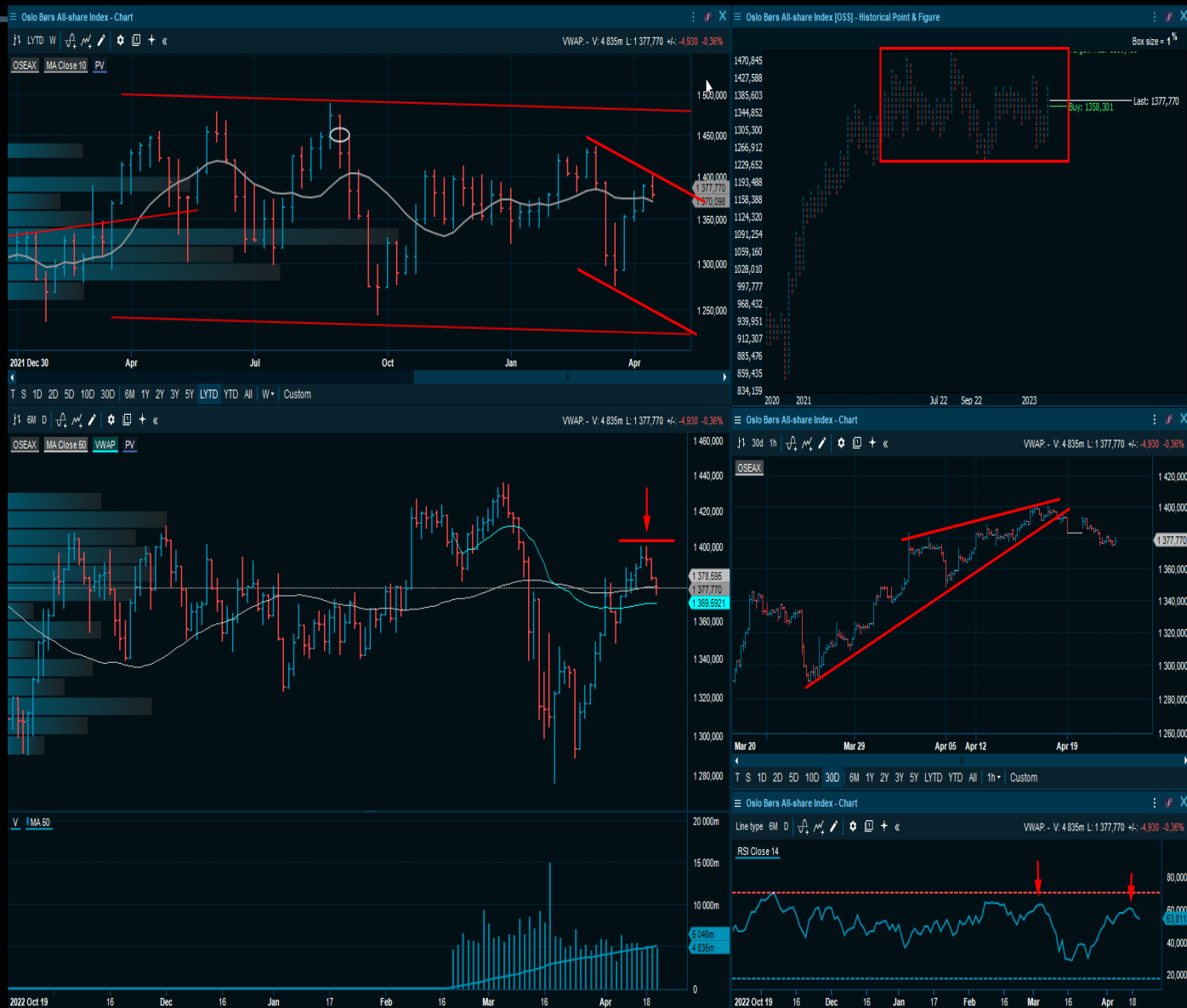

SELSKAPSKOMMENTARER

EQUINOR vs FCG

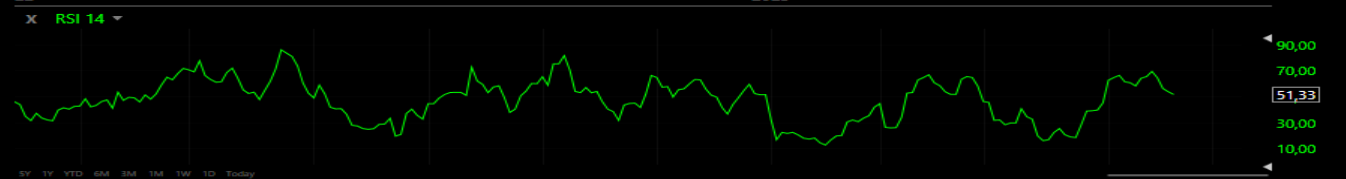

Equinor var bjellesauen til Oslo Børs på veien opp og er ikke helt der idag.

Nedtrenden til både Equinor og FCG Natural Gas Index Fund ETF er entydige negative og har trendet ned siden toppen i desember.

Det som er problemet på kort sikt er at de begge befinner seg høyt oppe i den mellomlangsigte nedtrenden.

Vi har et mønster med lavere topper og bunner hvilket indikerer at selgerne for det meste har kontrollen.

Equinor og FCG kan snu dette negative bildet ved å stige over hhv. 30,50 og 24,50. Har imidlertid ingen tro på dette foreløpig og trenger å se bevisførsel før jeg forkaster mitt negative syn.

Formasjonen og det at de fortsatt blir solgt indikerer mer nedside på kort sikt.

Jeg betrakter risken i Equinor til å være langt over gjennomsnittet på kort sikt.

XLE ENERGY ETF / OIH OILSERVICE ETF



Legger vi til kartene til XLE og OIH ser disse også langt svakere ut i det kortsiktige perspektivet.

XLE gikk sidelengs siden november og har i etterkant forsøkt å bryte videre opp. Etter hele 4 forsøk gav de opp og kursen falt hardt ned i mars.

Har kommet opp igjen til nivået den brøt ned fra og blir den på ny avvist kombinert med nytt nedsidemomentum skal oljeaksjene ned.

Vi har et klart mønster med lavere topper og bunner i oilservice og selgerne kommer inn og stopper rekylene lavere og lavere. Det er definisjonen på en nedtrend.

Inntil vi mottar noen signaler som motbeviser påstanden om at oljeaksjene skal videre ned er dette hypotesen vi skal kjøre på i ukene fremover.

Dette betyr igjen at denne svakheten vil bli overført til Oslo Børs. Risken ser ut til å øke!



DNO



T S 1D 2D 5D 10D 30D 6M 1Y 2Y 3Y 5Y LYTD YTD All W+ Custom



DNO brøt ned torsdag og det fra en høy posisjon oppe i nedtrenden.

De ble reddet, men de vil trolig ikke bli det i salgsbølge nr. 2.

Falt torsdag under 50 dager snittet torsdag på et lavt volum, men det gjør ikke formasjonen noe særlig bedre.

Volumet kan øke på lavere kurser så et lavt volum er ingen god garanti når formasjonen ser svak ut.

DNO har siden toppen i juni blitt handlet innenfor en aktiv mellomlangsigte nedtrend. Lavere topper har vært mønsteret.

DNO ser ut som en våt snøskavl om våren og skal videre ned!

NORDIC SEMICONDUCTOR



VWAP: 122,4643 V: 4 632k L: 121,400 +/-: -26,000 -17,64% Announcements

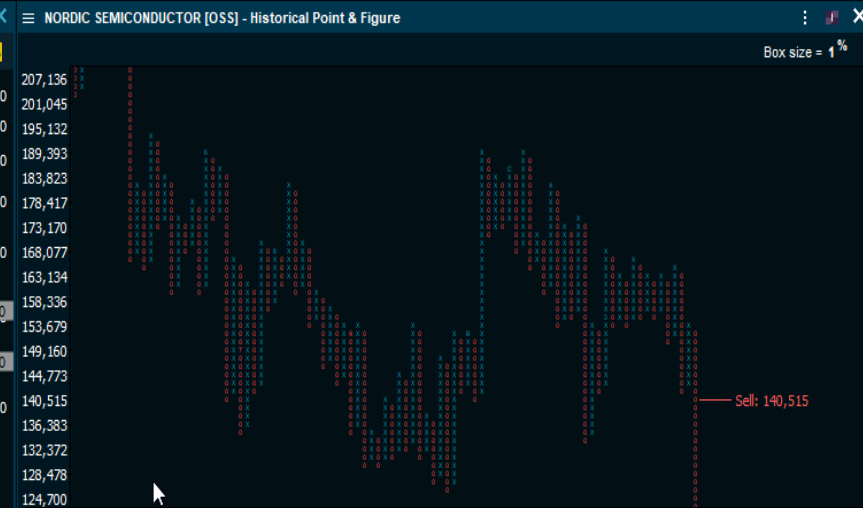

Som nevnt i de to siste kommentarene var NOD farlig posisjonert for nedsidemomentum hvis det kom inn svake tall.

Når det er fundamentale signaler som styrer retningen spiller det ikke så stor rolle hvor tekniske støttenivåer befinner seg eller om den er kraftig oversolgt.

Først må den stabilisere seg på et nivå hvor kursen har justert seg for de nye signalene.

Sentimentet i aksjen er svakt og investorer helt tilbake til 2021 har tap på sine aksjer. Mange er blitt låst inne høyt og uke chartet indikerer mer nedside.

Handles inne i en aktiv kort- og mellomlangsigtig nedtrend. Slike aksjer skal man i utgangspunktet holde seg borte fra. Selv om den har kommet ned mot noe som kan være bunnen til en kortere nedtrend. Jeg har ingen gode tekniske grunner til å kjøpe den her nede. En rekyl vil uansett bli møtt med selgere.

NOD - DET LANGE PERSPEKTIVET INDIKERER 100/90!

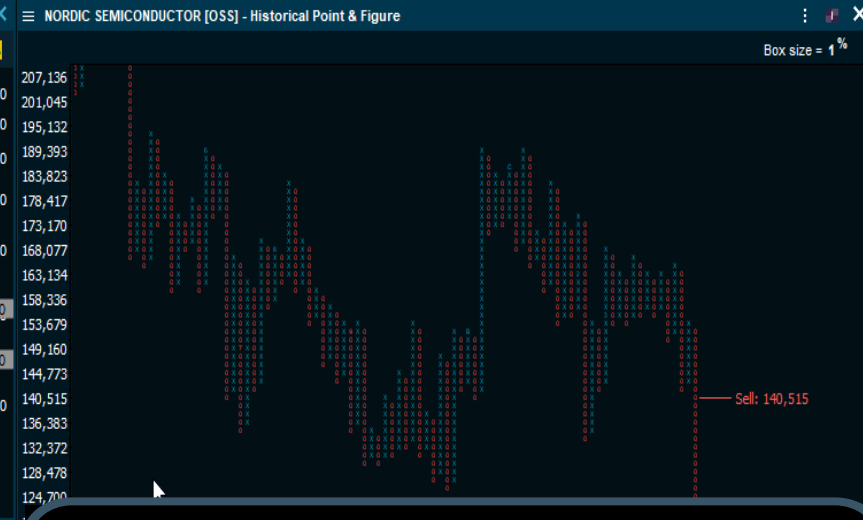

Trenden til NOD har vært entydig negativ over mange måneder. Har hatt noen sterke bear-markeds rekyl, men de har alle feilet.

Ser vi på den grønne midtlinjen kan den befinne seg på et mulig bunn nivå. Men hvorfor skal den begynne å trende positivt nå med nytt påfyll av negative fundamentale signaler fra selskapet?

Volumet var like høyt som på fallet 7 februar, men om dette er kapituleringsvolumer eller kun en forsmak på hva som kan vente er det for tidlig å si noe om. Skal utlendingene ut kan de selgere over en lengre periode. Etter min oppfatning er det for mange investorer, dvs med millioner av aksjer, bare i 2023, som har tap.

Det skaper et negativt sentiment. Og pilene peker fremdeles nedover! Trenden i uke chartet indikerer at kursen er blitt satt til 100 eller lavere. Om dette vil inntreffe i 1 eller flere runder er ikke gitt å vite. Den ser ikke bra ut og ha dette i bakhodet hvis man skal trade en kommende oversolgt reky! Man skal være lett på foten og kjapt ut igjen!

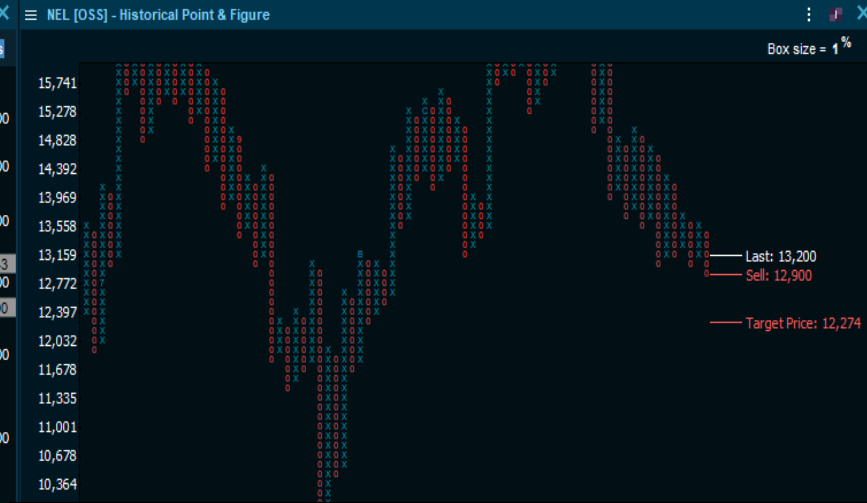

NEL har siden bunnen i oktober 2021 beveget seg sidelengs mellom 10 og 20 kroner. Det har i denne perioden vært 4 tilfeller hvor man kunne dra ut bra med prosenter.

Nå handles kursen i midten av denne tradingrangen og vi har ikke et godt signal foreløpig. Jeg følger den siden den har falt jevnt, kun avbrutt et par korte rekyl blaff som har feilet. Men den har falt i 2,5 mnd og selgerne kan derfor være slitte.

Under 12,90 og det trigges et salgssignal mot 11. Point&Figure signaliserer 12,27, men det synes for lite gitt det kommer inn litt temperatur på nedgangen. Over 13,70 og vi har et kortsiktig rekyl signal mot 15.

Men inntil videre ligger den kun til observasjon. Den siste analysen jeg har lest har kursmål 6 kroner slik at det er greit å avvente nye signaler. Og at volumet henter seg opp på oppgangen. Volumet har den siste måneden vært under 50 dager snittet.

REC SILICON



Vis forsiktighet med RECSI da den har falt ut av den siste konsolideringsformasjonen.

Volumet fremstår som labert og uten stor interesse for noen av retningene. Kom opp fra 16,50 nivået hvor både 50 dager snittet og volumvektet snitt konvergerer.

Basert på den objektive point&figure analysen ser det ikke lovende ut og spesielt ikke hvis kursen faller tilbake under 16 da dette vil trigge et nytt salgssignal.

Nedsiden til dette er ned mot 15, eller mot 14-nivået.

Trenger å se mer puls på volumet for å kunne trekke en konklusjon da dette er helt barbert. Har forsøkt å bryte opp gjennom april, men har ikke overbevist. Har hatt flere muligheter til å bryte opp i april, og det signaliserer at kjøpersiden ikke er stor nok. Kan være at investorer ikke har noe nytt av positiv karakter å fokusere på.

NYKODE



Som kommentert er de to meget viktige volumnivåene jeg har identifisert omkring 28 og 29/29,50. Og den sluttet torsdag under begge disse nivåene, som nå er blitt til motstandsnivåer.

MANGE investorer har nå kommet inn høyt og vil sitte langt ut på stolen. Faller den ytterligere vil mange bli nervøse og de vil selge. Og kjøperne vil også være litt avventende da den steg så raskt opp.

Kjøpssignalet utløst ved 25,63 og kursmål 29,75 ble tatt ut. Det er nå ca. 4 mill aksjer fra onsdag og 1,9 mill fra torsdag som ligger med tap.

Aksjene er sikkert tradet mange ganger, men faller den videre vil mange få tap, hvilket kan preget sentimentet i aksjen negativt.

Har en farlig topptung formasjon hvis den faller videre.