

**2023**

Onsdag 25. april

# NASDAQ RAPPORT

Fortsatt på vei opp, eller kan vi være nærmere toppen?

TaktiskInside.com  
Promenaden 13,  
0682 Oslo

**Inside Oslo Børs**

Roger Kristiansen  
Roger@taktiskInside.com  
+ 47 909 30 865



# NYFANG

Mega Caps har vært lederen på Wall Street

- NYFANG indeks har begynt å svekke seg og handles innenfor en mindre korreksjon.

- Det var etter jeg så at Mega caps ikke lenger ledet an oppgangen at jeg begynte å lete etter andre trusler.



# NYFANG - OBJEKTIVT KORTSIKTIG SALGSSIGNAL

NYFANG – KORTSIKTIG 0,5 % POINT&FIGURE SALGSSIGNAL ER UTLØST – KURSMÅL 5600.

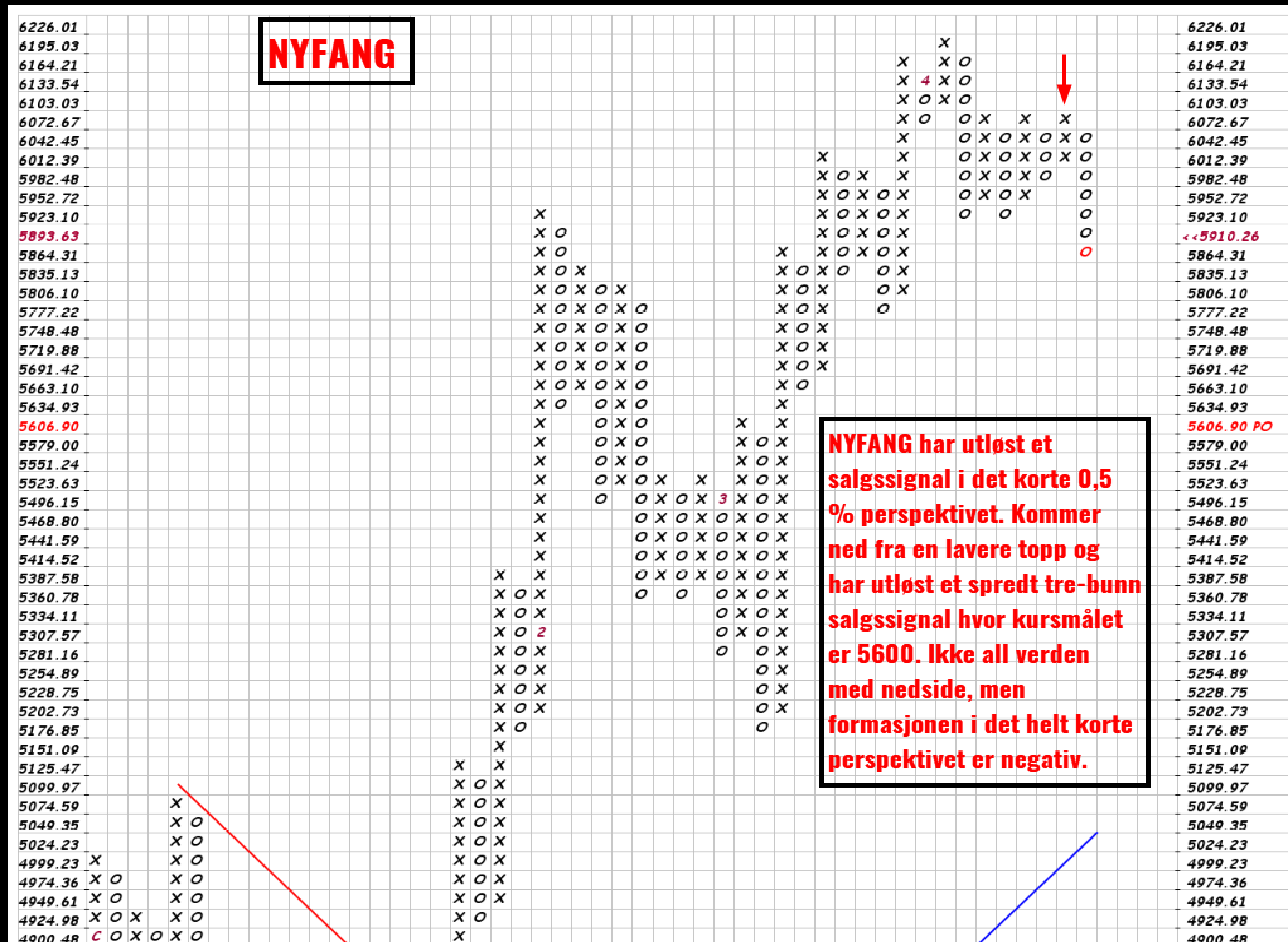

# NYFANG - IKKE UTLØST ET MELLOMLANGSIKTIG SIGNAL

NYFANG – IKKE GITT NOE BEKREFTET SIGNAL I DET MELLOMLANGSIKTIGE 1 % PERSPEKTIVET.

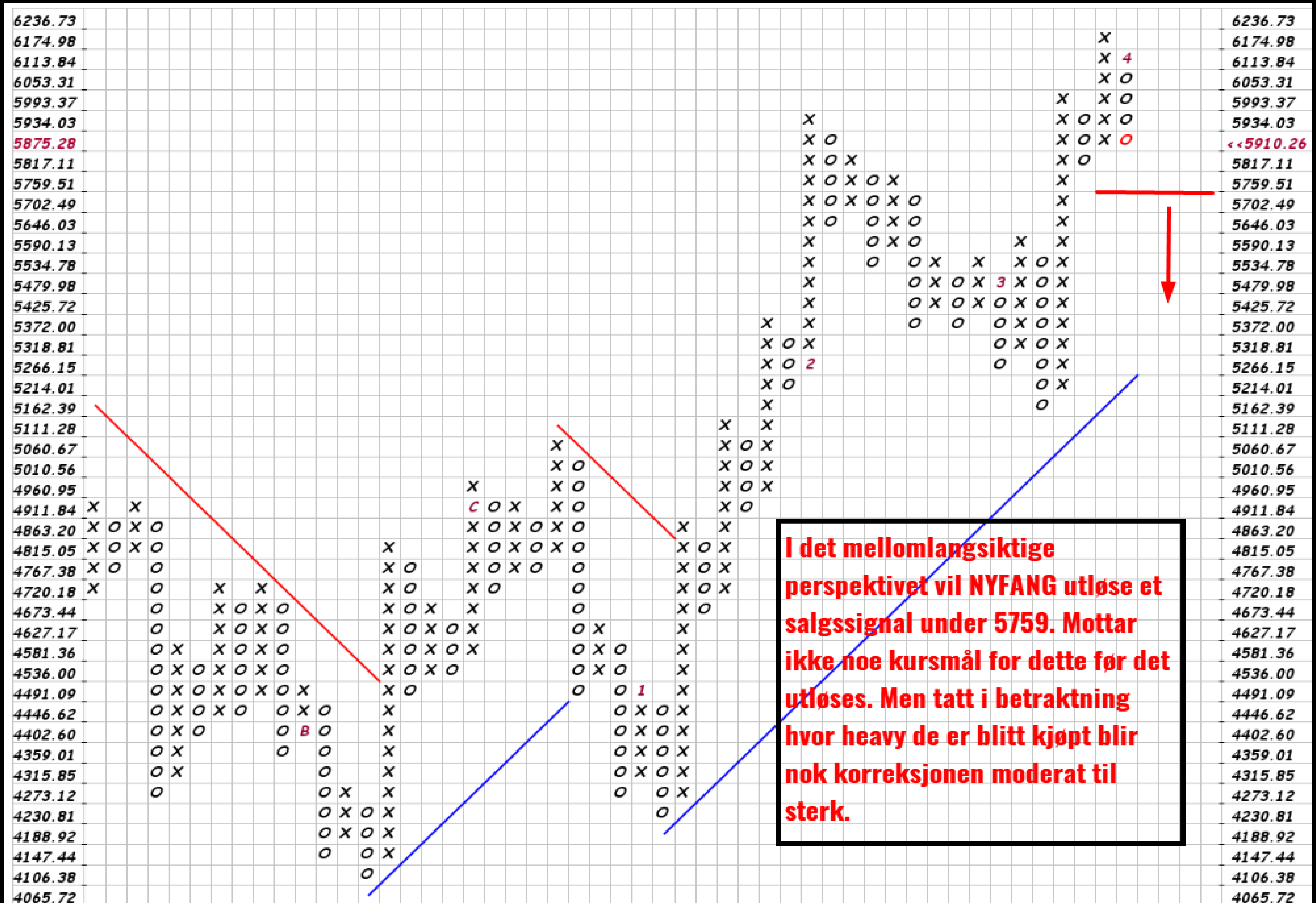

# PHLX SEMICONDUCTOR

- Semis korrigerer tilbake.
- Ikke unormal etter den kan være ferdig med 5 bølgen opp.
- Semis har vært sterk lenge og den siste toppen var ikke langt over den forrige, hvilket kan være et brudd på mønsteret i trenden.
- Dette er ett negativt kortsiktig signal og indikerer at kjøperne var ferdig kjøpt og tidligere enn de var på forrige topp.
- Det kan selvfølgelig være en kontrollert korrigering og at den skal dra til igjen.
- Men rent teknisk er det noe som skurrer.





# PHLX SEMICONDUCTOR

PHLX SEMICONDUCTOR – TESTER SALGSSIGNALET VED 414, KURSMÅL 377.

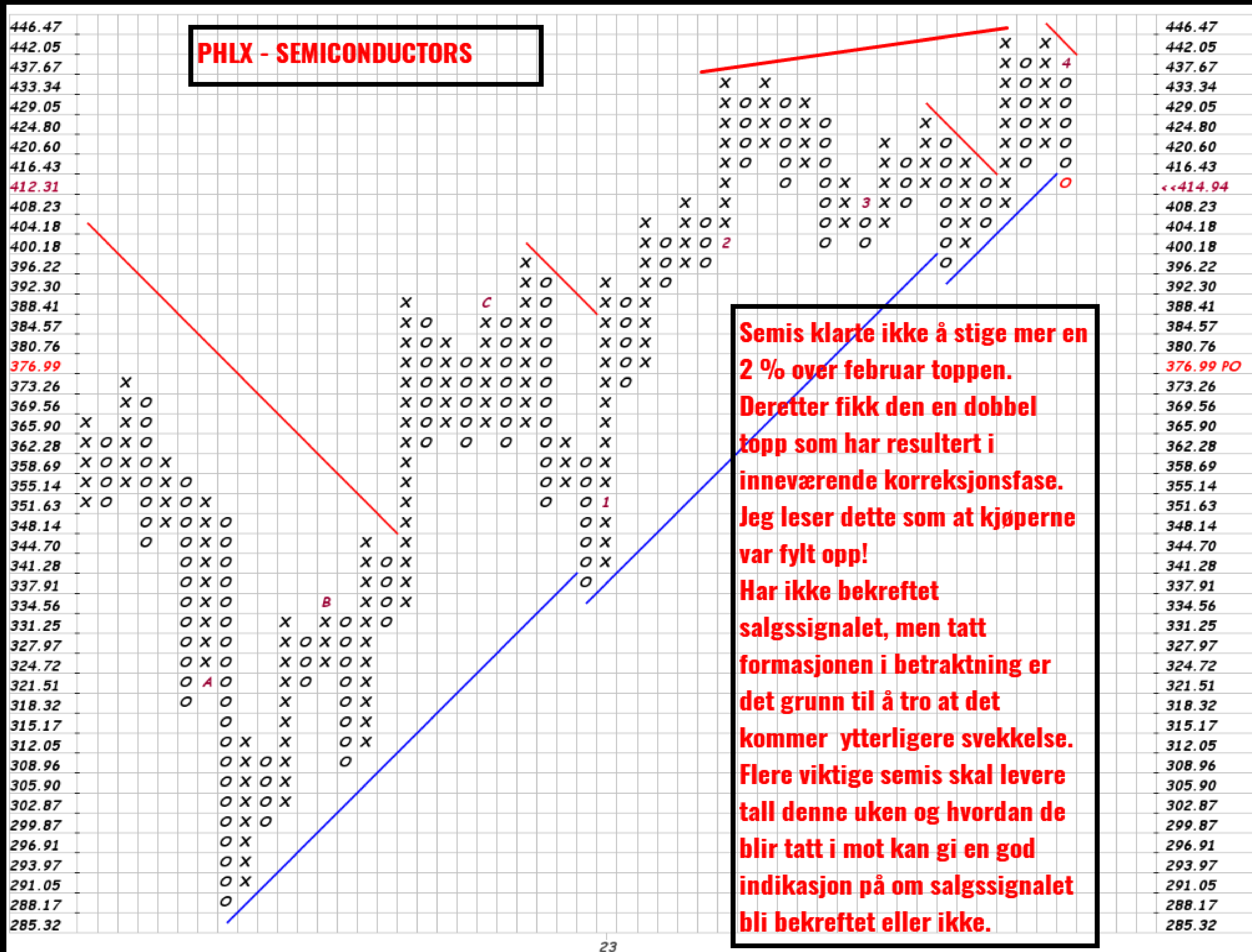

# KOSDAQ - HAR FALT 11 % PÅ 4 DAGER!

- Kan dette være en ledende indikator for S&P/NASDAQ og at Nasdaq 100 skal ta ut sin 12900 bunn?
- Ser vi på trenden har en korreksjon for KOSDAQ vært på overtid.
- Det er en helt normal korreksjon tatt størrelsen på oppgangen og trenden i betraktning.
- Og som vi ser av chartet under har KOSDAQ vært langt sterkere enn Nasdaq.
- Dermed skal den også korrigerer mer og hardere.

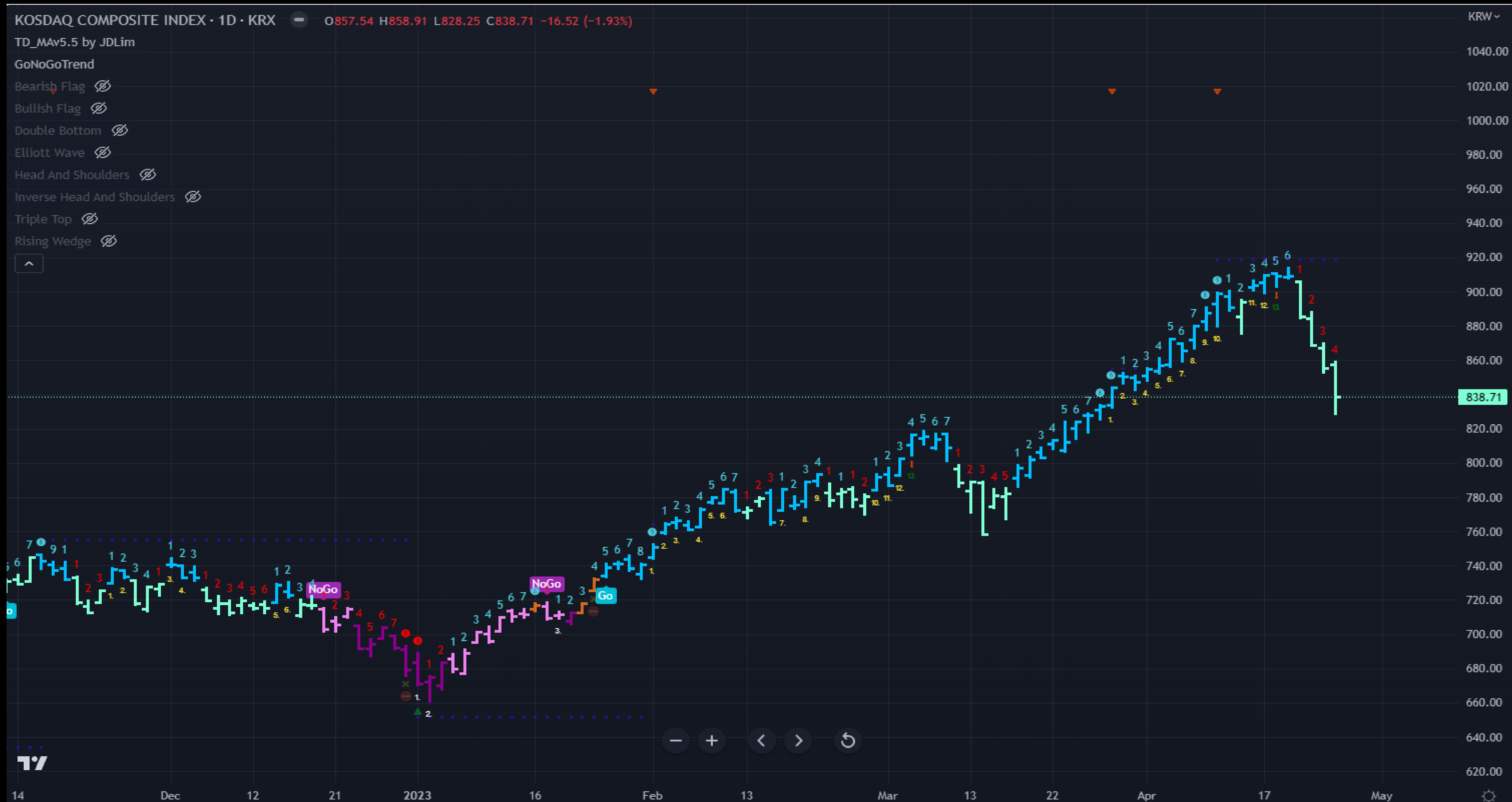

# KOSDAQ VS NASDAQ

KOSDAQ COMPOSITE INDEX · 1D · KRX - O857.54 H858.91 L828.25 C838.71 -16.52 (-1.93%)

TD\_MAv5.5 by JDLim

GoNoGoTrend

Bearish Flag

Bullish Flag

Double Bottom

Elliott Wave

Head And Shoulders

Inverse Head And Shoulders

Triple Top

Rising Wedge

NDX; NASDAQ +9.75%



14

Dec

12

21

2023

16

Feb

13

Mar

13

22

Apr

17

May





# HANG SENG TECH INDEKS - SER MEGET SVAK UT!

- Dette chartet er negativt og har bekreftet en ny kortsiktig nedtrend.
  - Ser ikke pen ut.
  - Vi har altså to viktige tech-indeksers som korrigerer relativt kraftig + semis som også korrigerer.
  - Spørsmålet er om NASDAQ vil følge etter eller ikke.
  - Eller, faktisk det riktige spørsmålet blir om Mega caps faller tilbake.
- 
- Konklusjonen er at vi har mottatt noen signaler, som gjør at vi skal følge 12900 for Nasdaq 100 og NYFANG indeksen meget tett fremover.
  - NYFANG er den aller viktigste sentimentindeksen man skal følge fremover.
  - Det er denne indeksen som kommer til å senke Nasdaq på et tidspunkt!



# YUAN – KORRELASJONEN HAR VÆRT HØY MOT S&P

- Yuan er en viktig puslebit i makro bildet. Når den inverterte kurven har svekket seg har dette tidligere slått ut på S&P.
- Ikke 100 %, men det har gitt en indikasjon.
- Og noen ganger en meget god indikasjon.

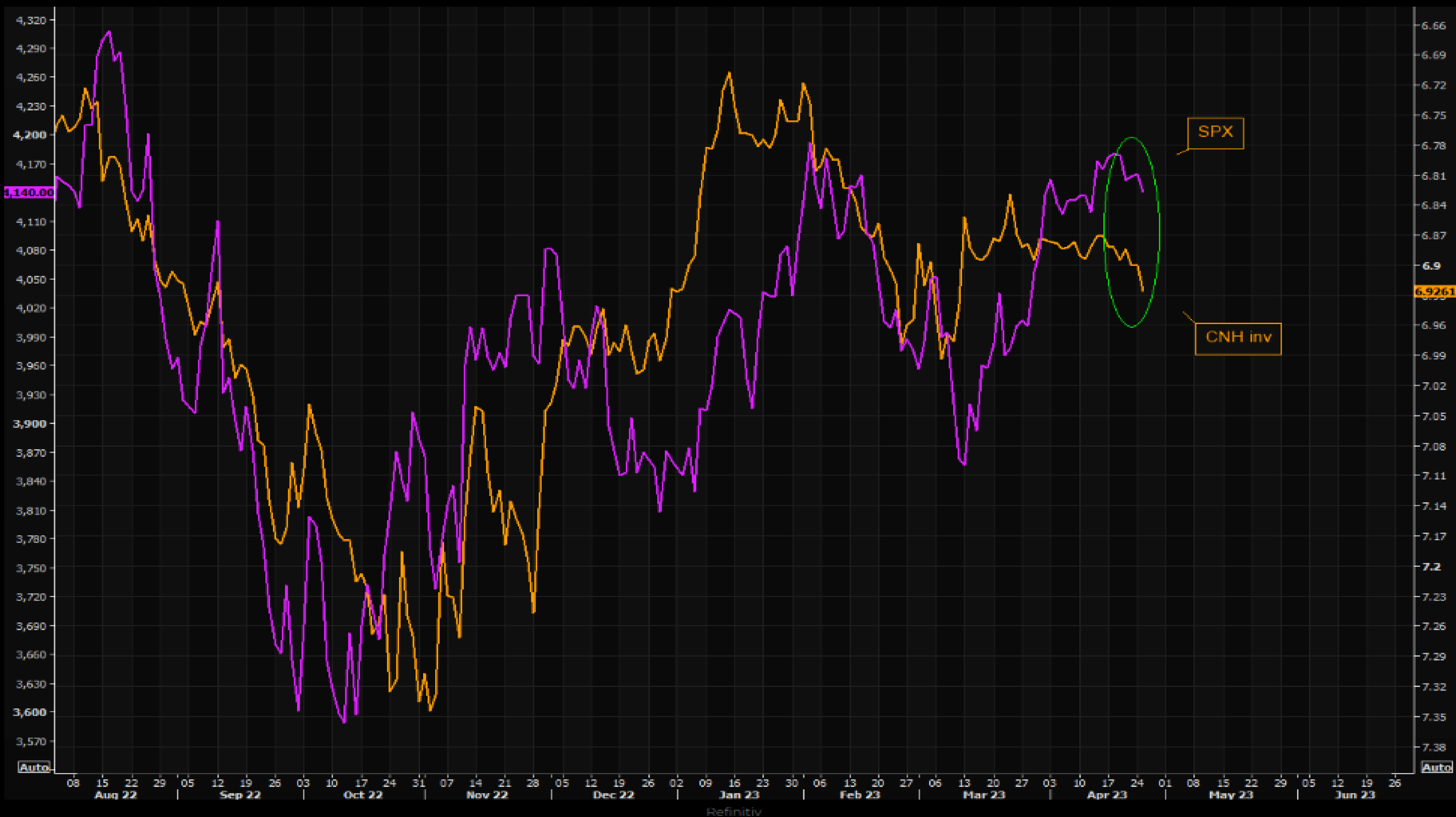



# CHINEXT vs MARGIN GJELD

- Margingjelden har økt betydelig samtidig som CHINEXT har oppført seg meget svakt den siste uken.
- De begynner å få tap og når indeksen akselererer på denne måten kan dette akselerere også nedgangen.
- Har trolig ikke så mye å si for Wall Street umiddelbart, men det kan gi en smitteeffekt hvis det faller hardt videre.



