

**2023**

Torsdag 13. april

# OLJEAKSJER

Selskaper Med Momentum

TaktiskInside.com  
Promenaden 13,  
0682 Oslo

**Inside Oslo Børs**

Roger Kristiansen  
Roger@taktiskInside.com  
+ 47 909 30 865

# HAR VI ET NYTT OLJECASE?

I denne utgaven ser vi nærmere på om vi har et nytt oljecase eller om oljeselskapene har rekylert opp hit de skal.

XLE Energy ETF har imidlertid per idag 4 lavere topper siden november toppen.

XLE har steget litt mindre over 50 dager enn januar toppen, omtrent det samme som februar, men i mars klarte XLE ikke å stige over 50 dager snittet.

En forskjell vedrørende inneværende og fjerde rekyl i rekken er at den har steget mer i prosent enn de foregående.

Vi har kun en RSI på 59 slik at det kan være mer drivstoff igjen.

Ser vi på det objektive point&figure chartet har XLE (86,97) utløst et kjøpssignal ved 81,30, hvor kursmålet er 94.

Det kan altså ikke utelukkes at det kommer en videre oppgang i følge RSI & Point&Figure, men den vil trenge en del momentum for å klare det.

XLE har gått sidelengs de siste 5 sesjoner, og det ser vi også er tilfelle for flere av de store selskapene.

Rent klassisk teknisk har sterke oppganger i etterkant av en korreksjon fått en re-test av en sterk topp. XLE har et PF potensiale på 94, hvilket sammenfaller med november toppen og en slik re-test.

Men inntil mønsteret med lavere topper er brutt, dvs. at den slutter over 88 har vi ikke et entydig case for oljeaksjene.

La oss gå gjennom hvordan et utvalg av de store aksjene ser ut!



# OIL MAJORS - EXXON



XLE befinner seg enten omkring en ny lavere topp eller i en forberedelse for å innfri kursmålet på 94. Har oppført seg bra ovenfor 50 dager støtten. Det er overliggende motstand i området, og som sagt må det komme inn mer aggressive kjøpere!

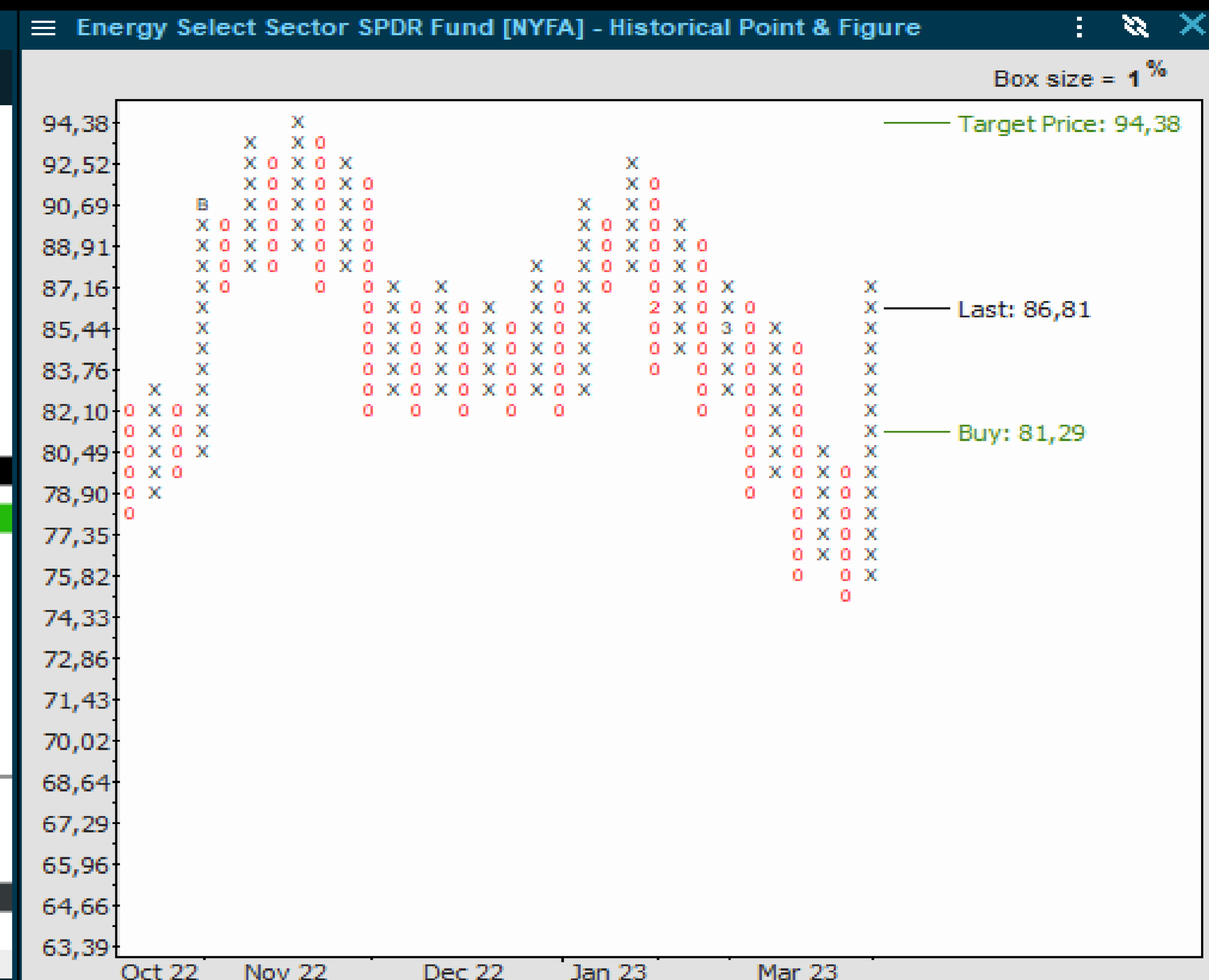

T S 1D 2D 5D 10D 30D | 6M 1Y 2Y 3Y 5Y LYTD YTD All | D Custom



XOM har naturlig nok, med sin store vekt, et ganske så likt forløp som XLE. Litt svakere, og kursen har ikke klart å erobre og beholde nytt terreng siden november toppen. XOM har utløst et kjøpsignal ved 113 og kursmålet er 118,65. Ikke akkurat et imponerende kursmål og gir ikke noen god risk/reward for å ta den på 115. Men går XOM mot 120 skal XLE til 94! Så vi må følge aksjen. Nå går den sidelengs og vi vet ennå ikke om det kommer et brudd ned eller opp. Er under februar toppen, og det kan gi en lavere topp.

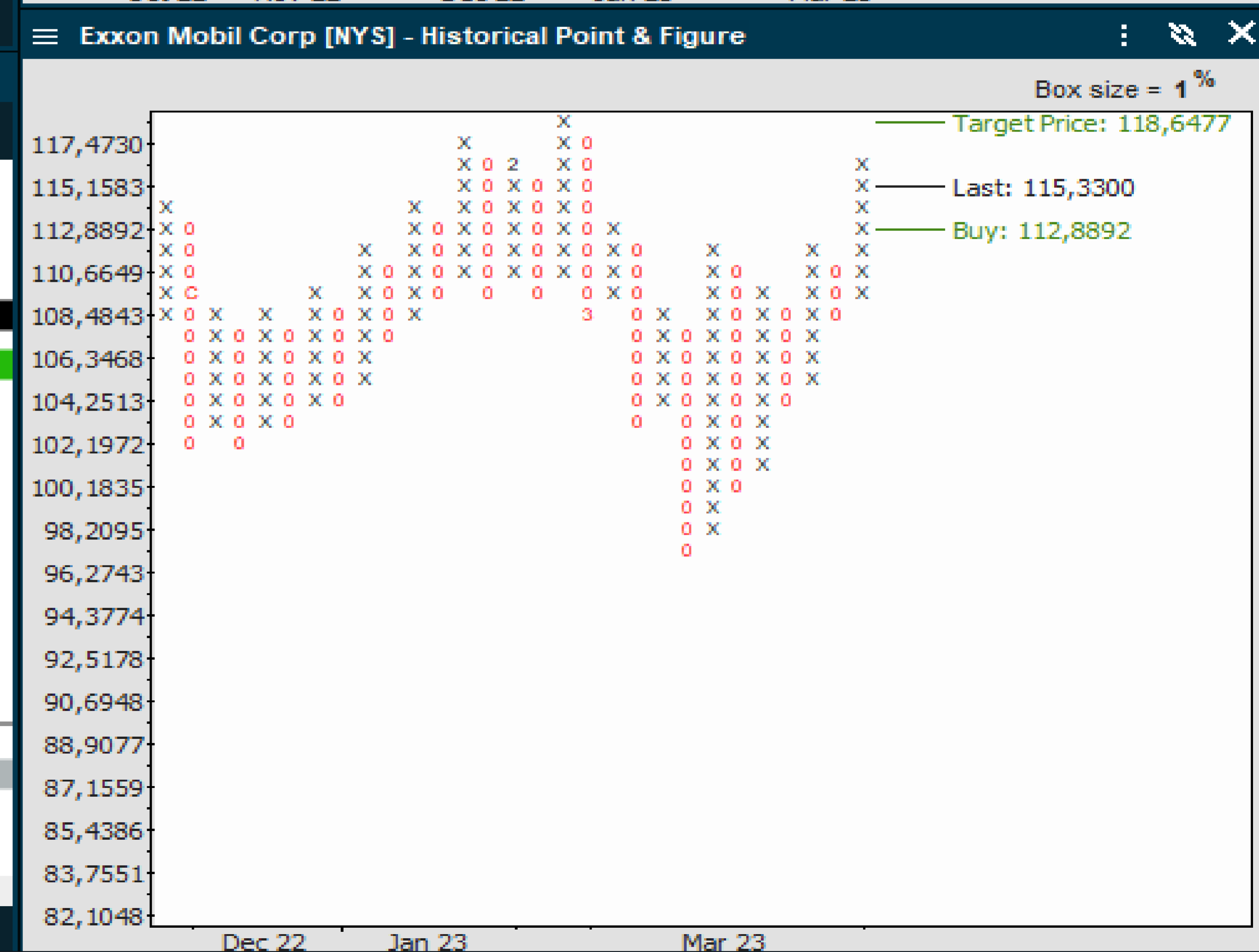

e er kortsiktige og har kort holdbarhetstid

# OIL MAJORS - CHEVRON / CONOCOPHILLIPS



Chevron har trendet ned siden november toppen, men den siste rekylen har blitt preget av et bra momentum. Konsoliderer oppunder et motstandsbelte, men den ligger i kjøp fra 161,50 og kursmålet er 185. Hvilket betyr at den vil måtte ta ut en del overliggende motstand. De samme 5 dagene med konsolidering, positivt at den ikke kommer rett ned igjen, slik at det er høyere sannsynlighet for et brudd opp i samme retningen som den kommer fra.

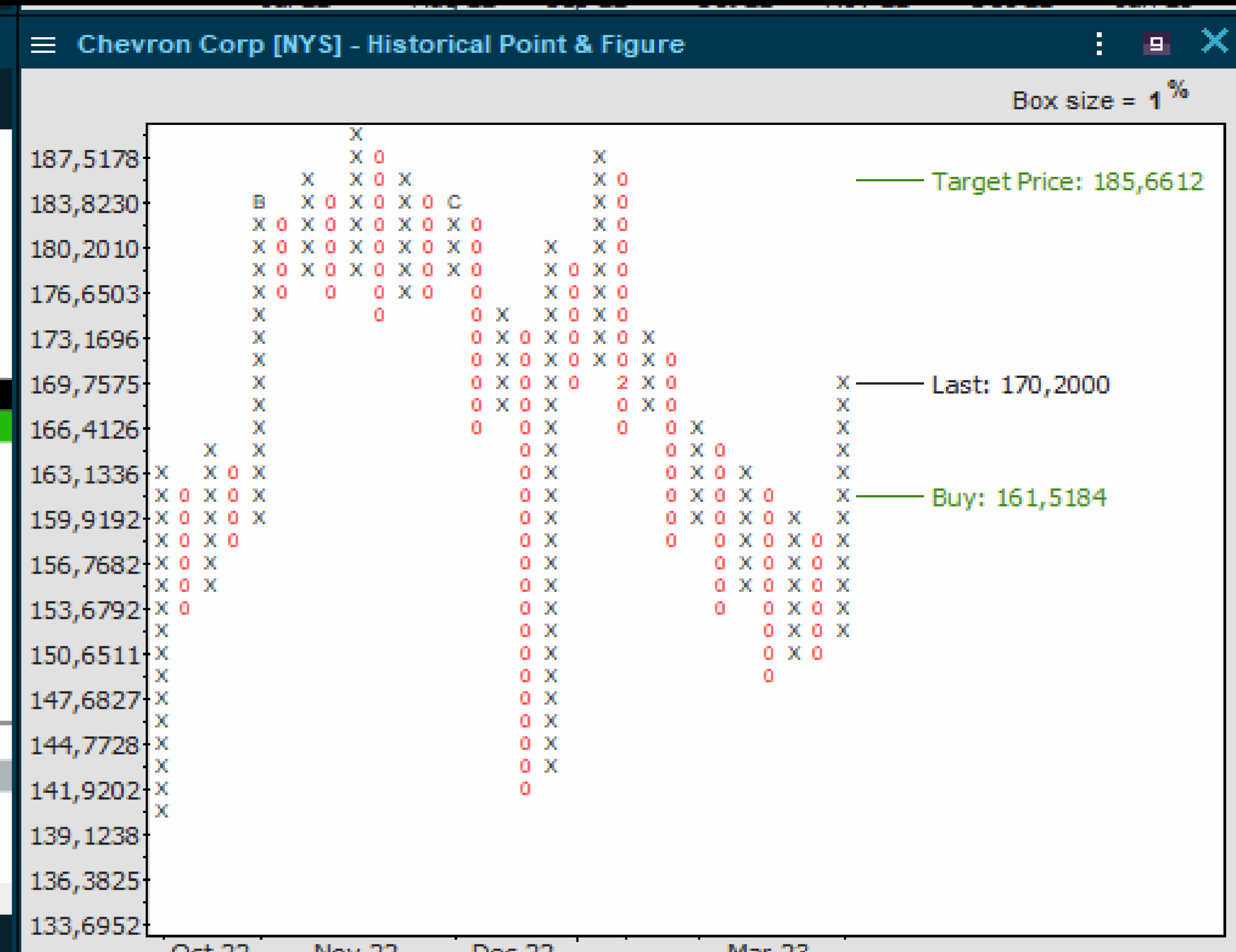

COP har en aktiv nedtrend fra toppen i november, og ser ikke fullt så bra ut som flere av de andre. Trender ned som Equinor og OXY.

Har de samme 5 dagene med konsolidering og vi vil raskt få svar på om denne konsolideringen vil resultere i et nytt felles rykk opp. Utløser et kjøpssigna ved 110, men problemet er at kursmålet på 115 gir for svak risk-reward. Har et mønster med lavere topper og 115 vil ikke bryte dette. Kommer ikke til å lede an!

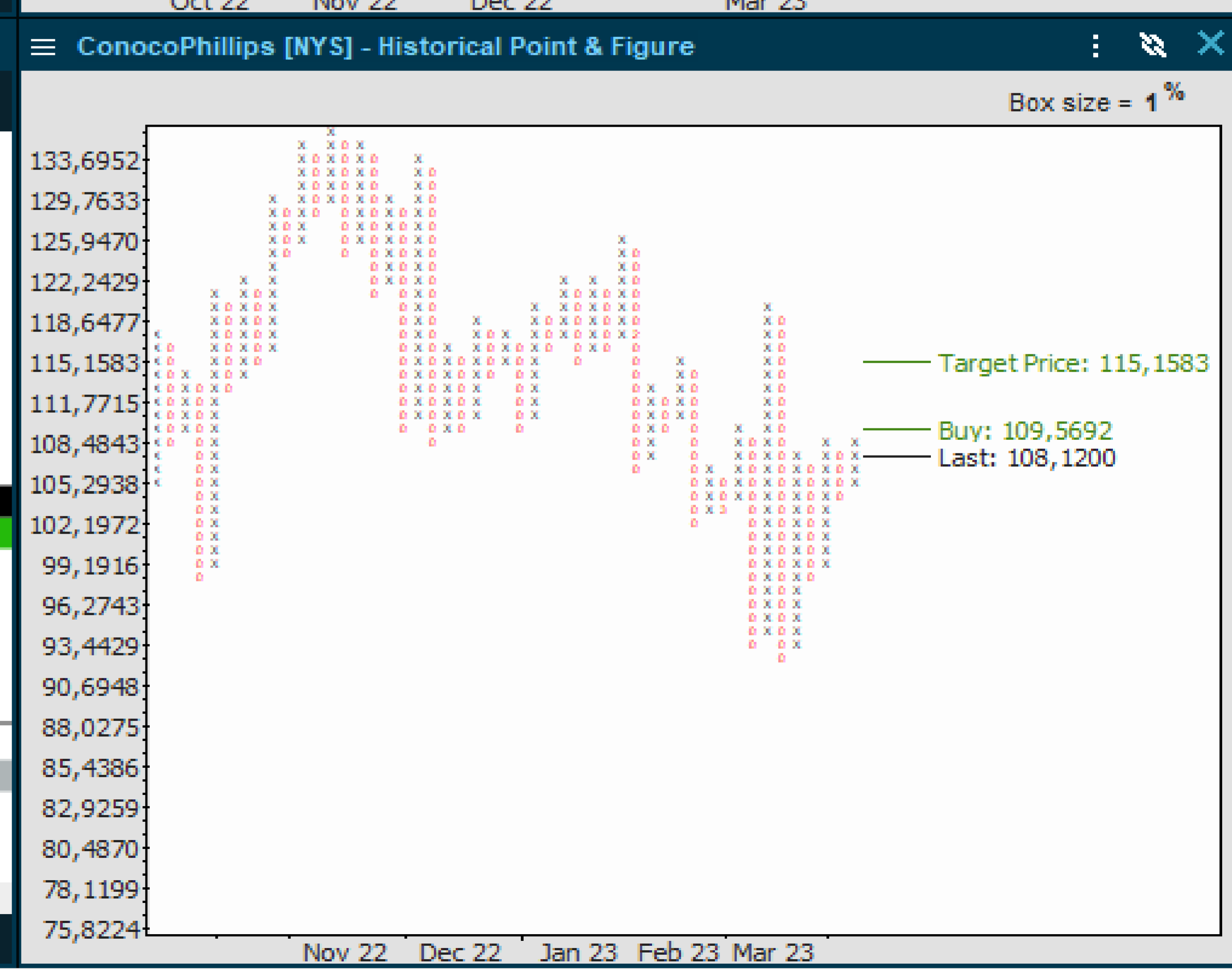

er kortsiktige og har kort holdbarhetstid

# OIL MAJORS - TOTAL / BP



Total har kommet lenger enn de øvrige vi har sett på. Kursen kommer opp fra 55 eller 16 %, men det at kursen samtidig har 5 tidligere topper som tidligere har gitt bra med motstand opp mot 65 gjør at jeg ikke forventer at Total vil outperforme herfra. Kun følge med markedet. Det ser vi også på kursmålet til det objektive signalet som utløses ved 64. Et kursmål på 68 gir for svak risk/reward.

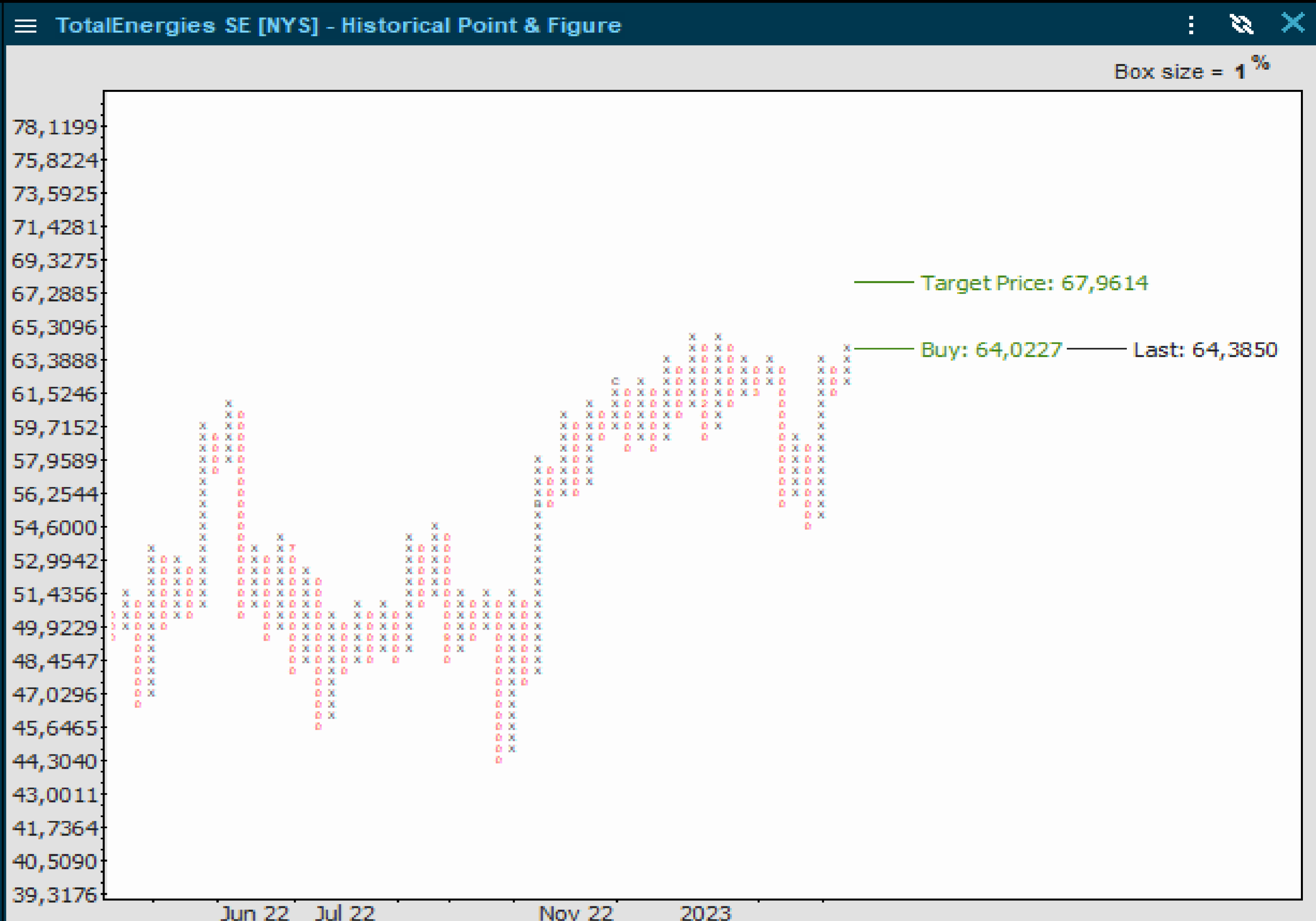

BP har et tilsvarende utfordring med motstand fra forrige topp, men det er bra med momentum i aksjen slik at det kan være mer drivstoff igjen. Kursmålet til det utløste kjøpsignalet ved 38 er 46,50 og den har de samme 5 dagene med konsolidering. Bryter BP videre opp skal den oppover mot kursmålet.

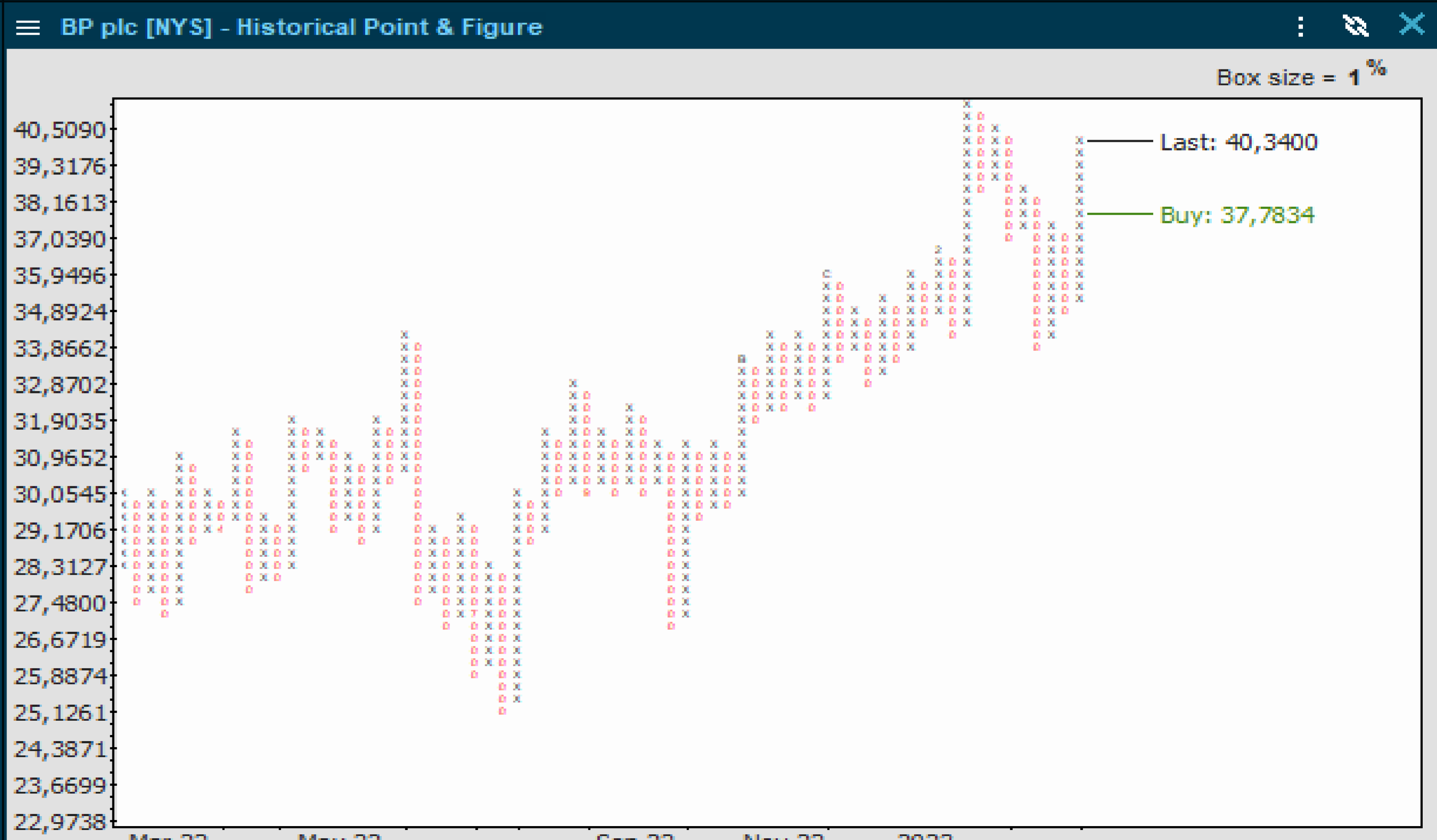



# OIL MAJORS - OCCIDENTAL / EQUINOR

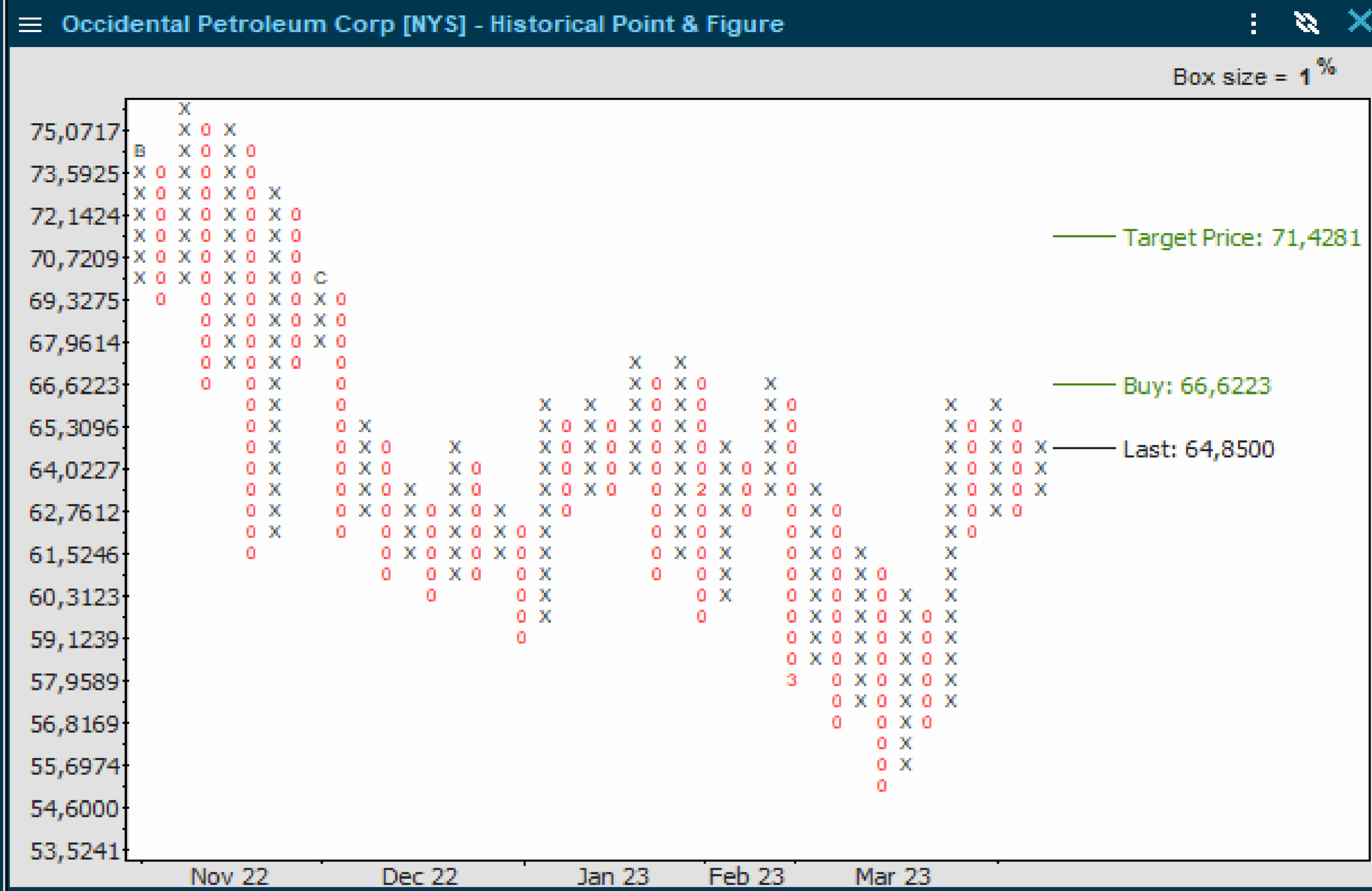
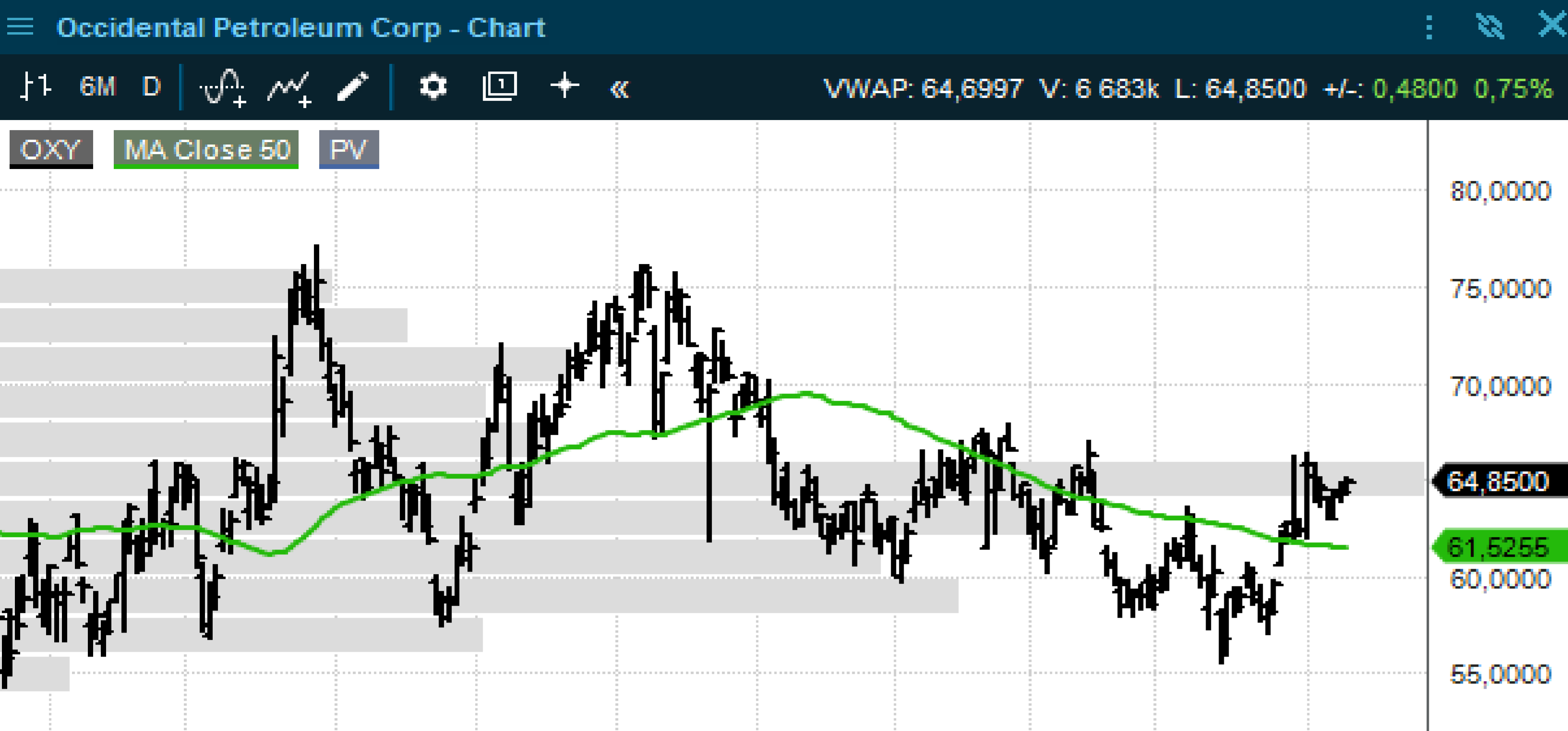

OXY ser faktisk mer potent ut etter at den har brutt ut av konsolideringstrenden fra november toppen. Mange har fått kommet seg ut i løpet av denne perioden. Nå har kursen brutt over 50 dager snittet og har hittil re-testet dette bruddet. Det gir oss et såkalt bull-flagg (positiv konsolidering) og vippes kursen forbi forrige ukes topp vil dette trigge et sterk kortsiktig kjøpsignal mot intervallet 70-75. Men intet er avgjort før den tar ut toppen, men formasjonen kan raskt bli potent!

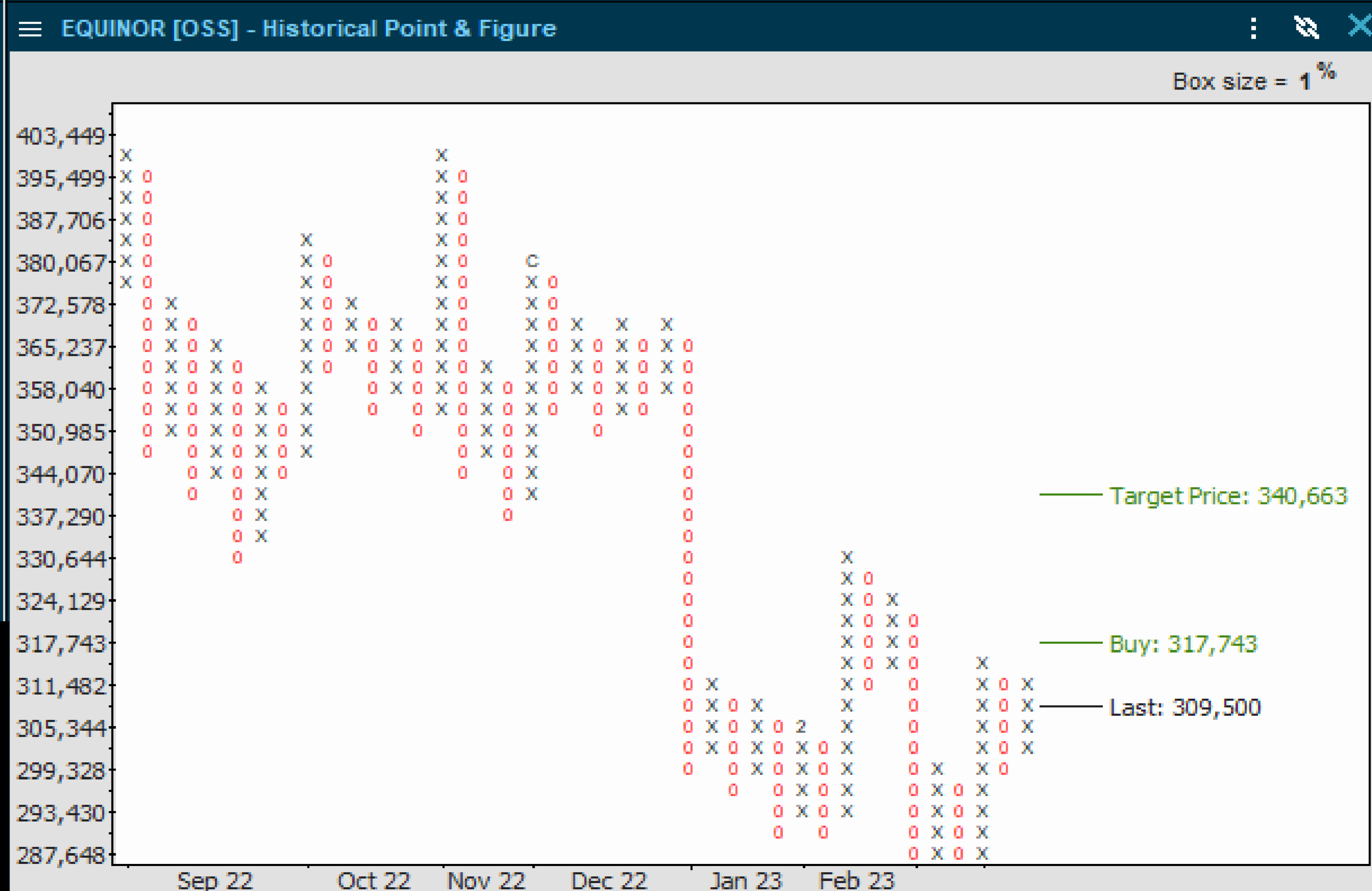
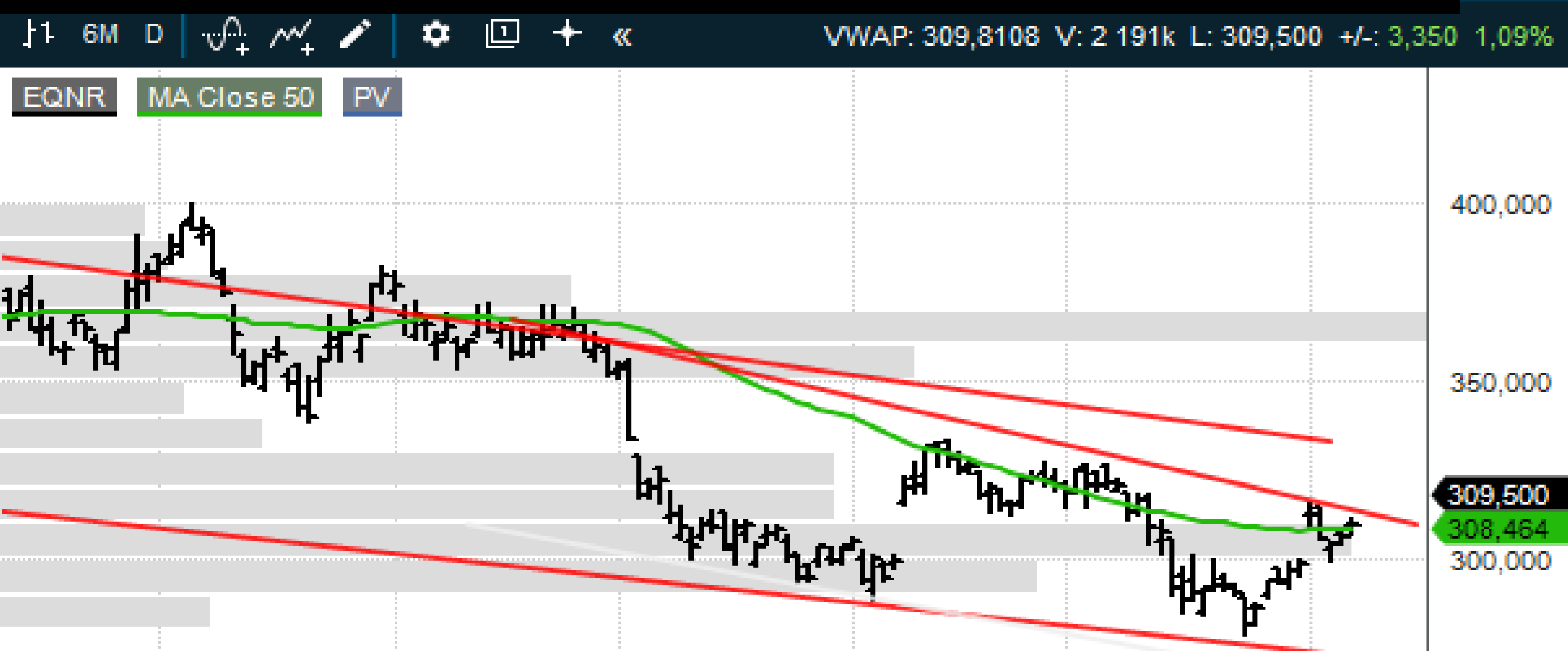

Equinor handles innenfor en kort- og mellomlangsigtig nedtrend. Gass kan være problemet for Equinor på kort sikt. Men vippes kursen over forrige ukes topp vil den som OXY ser mer potent ut for et nytt kortsiktig løft.

Som for de andre oil majors er det behov for aksjene å vise vei og ta ut noen viktige nivåer som kan trigge en mer aggressiv kjøperside. For de fleste er det overliggende motstand som må tas ut slik at det må komme grunner til å samle kjøpersiden.

og har kort holdbarhetstid

# OILSERVICE - HALLIBURTON / SCHLUMBERGER



HAL har en del overliggende motstand og det området hvor det er omsatt flest akkumulerte aksjer er mellom 36-37. Det gir en risk/reward på 2-3 dollar fra dagens nivåer, hvilket ikke synes å være all verden. Handles under et 50 dager snitt som fremviser en fallende tendens. Det er en rekyl er førsteinntrykket og spørsmålet er kun om hvor langt den skal avansere. Min kortsiktige konklusjon er at oppsiden er best-case 35 eller 36-37 motstanden.

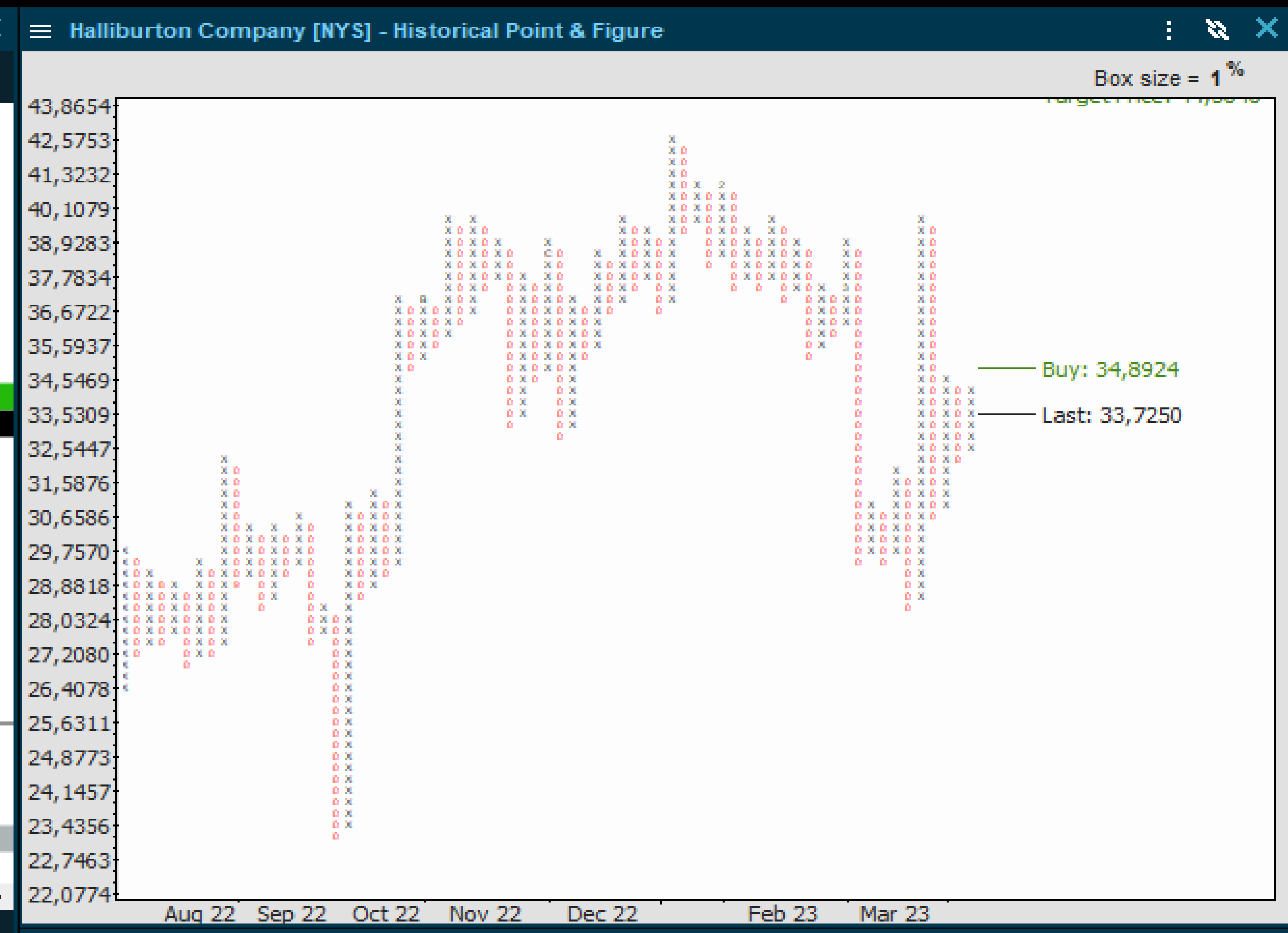

SLB har et mønster med lavere topper og handles under 50 dager. Samtidig som 52/53 er nivået hvor det er omsatt flest aksjer siden oktober. Det nest mest omsatte nivået er omkring dagens nivåer.

Nedtrenden er aktiv, er under 50 dager snittet slik at SLB vi måtte overbevise med å ta ut motstanden. Uten at den nevnte motstanden blir tatt ut er risk/reward svak.

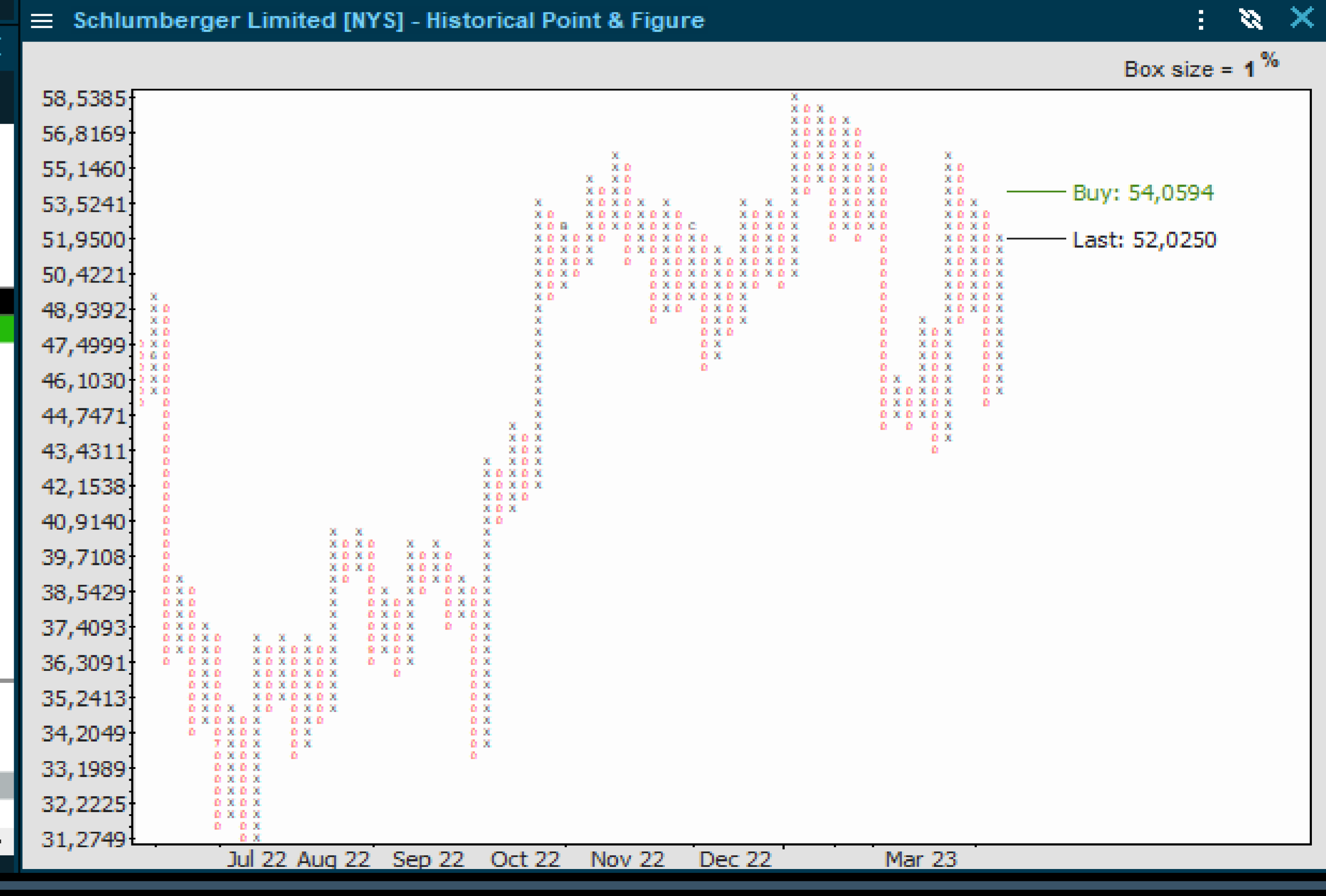

og har kort holdbarhetstid

# OILSERVICE - NATIONAL OILWELL / TRANSOCEAN

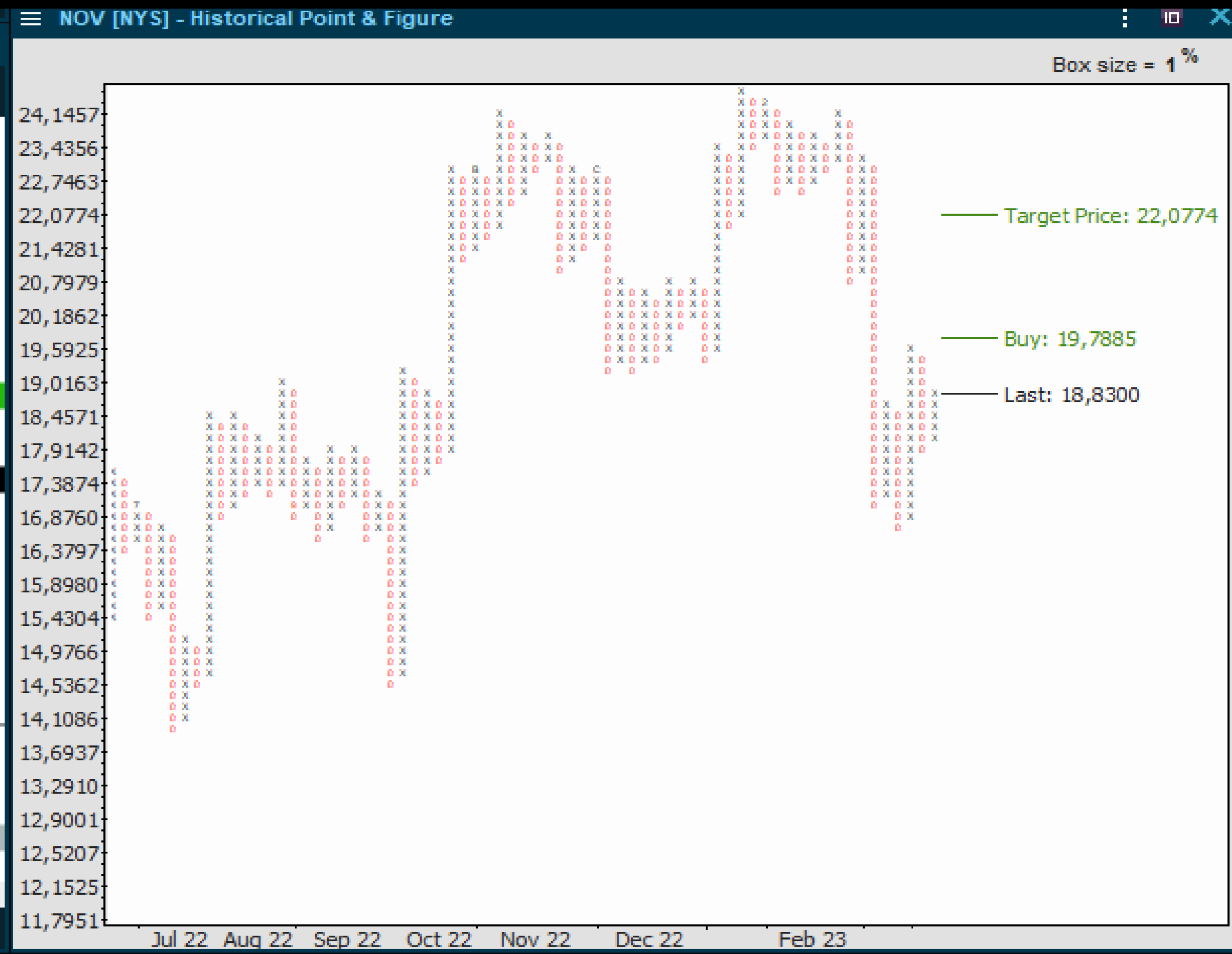

NOV har ikke et så potent chart, men skulle det komme inn positivt momentum i sektoren kan den være med opp til 20-20,80. En høyere bunn herfra kan gi et positivt signal. Det utløses ikke noe kjøpsignal før over 19,80 og da er kursmålet 22. Har et chart som jeg raskt ville flippet forbi da vi ikke har et godt setup.

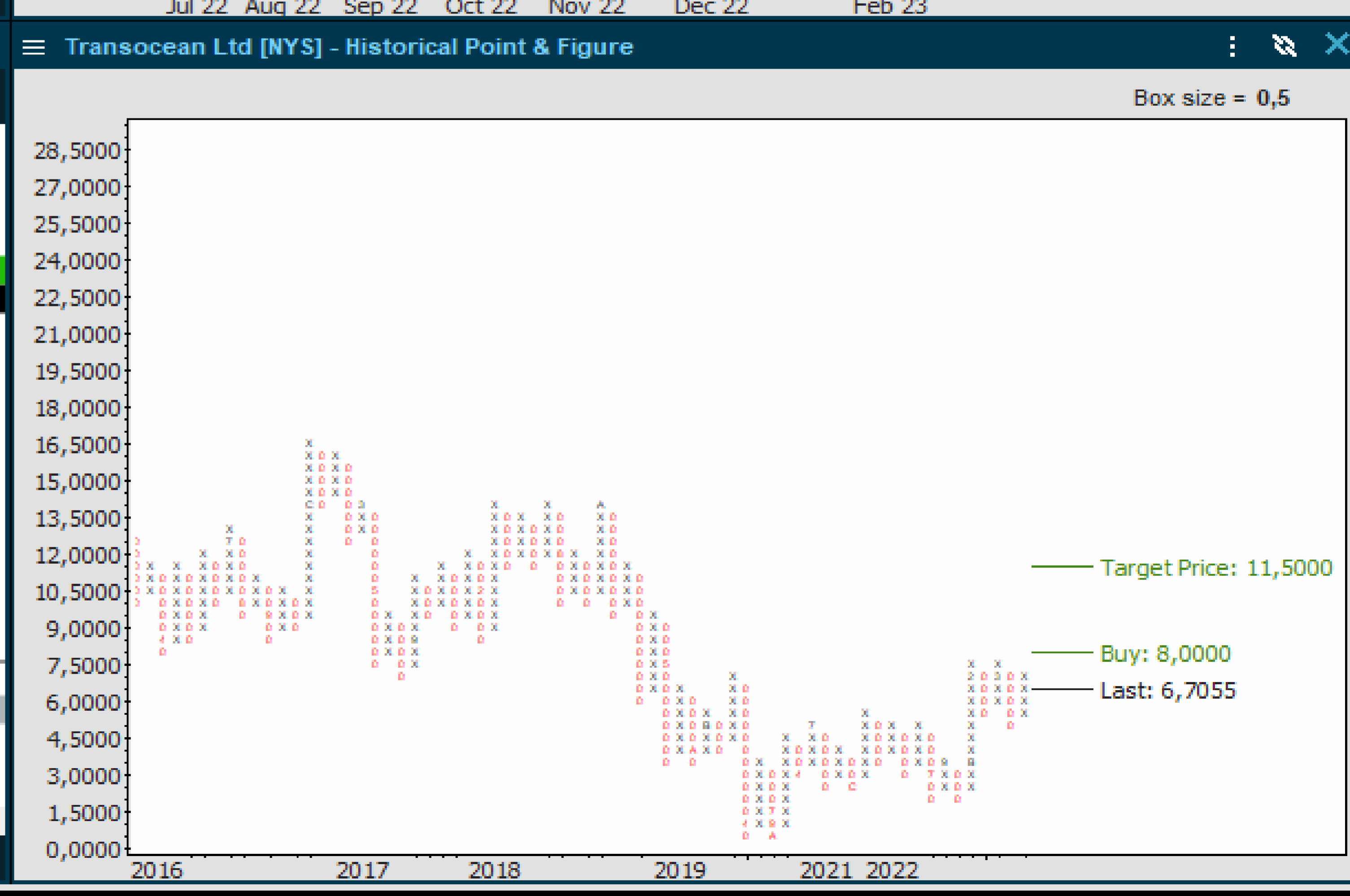

RIG har et litt mer potent chart og klarer den igjen å stige forbi 50 dager snittet og over forrige ukes topp har vi en kjøpsindikasjon. Det er ikke så mye overliggende motstand så det kan komme inn et bra momentum gitt de to tidligere toppene blir tatt ut.

Det er teknisk grunn til å følge RIG da chartet vil over forrige ukes topp se vesentlig mer potent ut.

og har kort holdbarhetstid



# OLJEAKSJENE - BOTTOM LINE

Flere av majors har allerede fått en grei rekyl, og har de 5 siste sesjoner konsolidert sidelengs.

Det at de ikke har falt rett ned igjen indikerer at de blir akkumulert eller at de får fylt seg opp før det kommer en ny tur ned.

Prime-book til Goldman viser at mange investorer er ute av aksjene og at shorts har kommet inn.

Vippes aksjene opp enten denne eller neste uke vil chartene se potent ut for et videre løft.

Trenger en bekreftelse ved at forrige ukes topper blir tatt ut slik at de siste 5 konsolideringsdagene kun var en forberedelse for et videre løft.

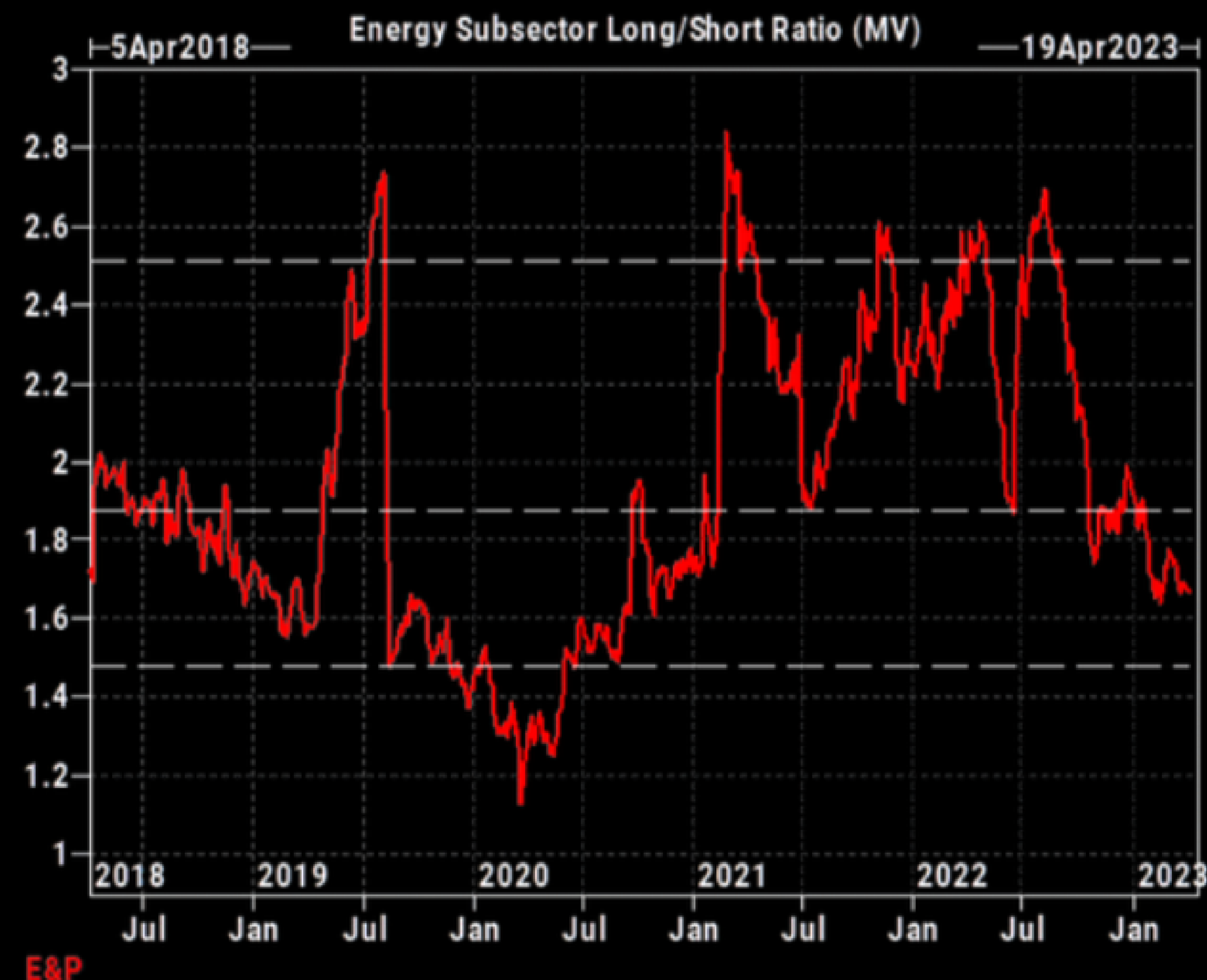

E&P

GS Prime Services, 4/5/2023. Past performance is not indicative of future performance

# BRENT FUTURES



Brent har brutt opp fra bull-flagget og har sammen med at den har brutt den mellomlangsigtede nedtrenden fått to positive signaler.

Kombinert med at det fortsatt er shorts i Brent og eksponeringen til hedgefondene er lav kan dette trigge en kjøperside.

Neste viktige motstand er volumvektet snitt omkring 88,85.

Det utløses et nytt kortsiktig kjøpsignal over 87,50 og kursmålet er 94.

Følger Brent opp onsdagens oppgang vil dette kunne trigge positive impulser for oljeaksjene.

Men Brent har den overliggende motstand opp mot volumvektet snitt slik at den foreløpig ikke har rutt over noen nivåer som vil utløse et sterkere signal.

# OSLO BØRS

## Watchlist - OSLO BIG CAPS

Symbol	N	Last	L +/-%	MA50	Turnover	Volume	ADV	RSI14	1M +/-%	+/-% EMA10
SCATC		77,850	3,7%	71,37	38m	493k	429k	71	21,1%	9%
AUTO		23,740	3,4%	22,39	29m	1 225k	2 012k	56	2,7%	4%
NEL		13,625	2,4%	15,65	60m	4 415k	5 224k	41	-7,5%	-1%
ADE		75,750	1,8%	80,16	33m	435k	483k	48	2,9%	0%
AKER		706,500	1,4%	712,37	23m	33 061	42 231	56	-0,9%	3%
TEL		127,600	1,2%	118,07	155m	1 219k	1 699k	71	6,0%	3%
EQNR		309,500	1,1%	308,46	679m	2 191k	3 463k	56	-2,1%	2%
NOD		145,800	0,9%	155,74	125m	866k	500k	40	-10,7%	-5%
AKRBF		271,200	0,9%	275,76	443m	1 633k	1 962k	55	-0,7%	3%
KAHOT		23,750	0,8%	20,42	47m	1 979k	1 738k	62	12,1%	4%
SCHA		178,500	0,8%	208,71	39m	219k	282k	35	-14,2%	-2%
YAR		461,600	0,5%	462,98	240m	519k	742k	53	-3,0%	2%
GJF		178,600	0,4%	179,91	64m	358k	420k	55	-2,9%	3%
TOM		172,950	0,2%	171,16	59m	342k	352k	56	8,5%	1%
NHY		78,740	0,2%	77,40	231m	2 925k	4 072k	57	3,6%	2%
ORK		76,900	0,1%	72,43	78m	1 010k	1 246k	74	8,5%	2%
DNB		193,900	-0,2%	193,77	241m	1 242k	1 998k	55	-2,2%	2%
MOWI		190,700	-0,2%	179,58	152m	797k	1 088k	63	10,3%	1%
STB		82,800	-0,4%	82,71	67m	804k	1 280k	59	-0,7%	3%
BAKKA		642,000	-0,9%	644,02	46m	70 889	60 709	46	-0,7%	-2%
SALM		432,000	-1,0%	431,74	79m	182k	290k	50	5,1%	-1%

## Euronext Oslo, Equities/ETFs/Indices [OSS] - List, oversikt sektor

Symbol	N	Last	L +/-%	MA50	Turno	Volume	ADV	RSI14	1M +/-%	+/-% EMA
NEL		13,63	2,4%	15,6	60m	4 415k	5 224k	41	-7,5%	-1%
TOM		172,95	0,2%	171,2	59m	342k	352k	56	8,5%	1%
SCATC		77,85	3,7%	71,4	38m	493k	429k	71	21,1%	9%
RECSI		17,24	0,6%	16,3	21m	1 208k	3 429k	55	-1,9%	2%
HPUR		24,20	8,5%	27,6	7 178k	310k	428k	43	-12,3%	0%
ACC		13,70	-1,1%	15,0	6 651k	484k	1 368k	45	-15,4%	-2%
AKH		9,50	1,7%	11,6	6 511k	683k	1 380k	44	-13,1%	3%
ZAP		36,48	1,4%	30,3	5 940k	165k	655k	61	30,8%	1%
HYPRO		22,30	-2,0%	27,4	2 904k	131k	64 356	33	-9,2%	-6%
VOW		13,26	0,0%	17,3	1 422k	107k	147k	26	-20,9%	-3%
BCS		9,05	0,7%	8,4	943k	105k	292k	56	13,3%	2%
SAGA		1,55	-1,1%	1,7	776k	501k	653k	32	-7,6%	-1%
QFUEL		5,57	1,3%	6,1	739k	132k	338k	44	-4,7%	1%
EFUEL		30,00	-1,6%	37,4	658k	21 823	78 135	41	-11,8%	2%
VGM		2,22	0,5%	2,4	168k	75 024	44 141	48	1,1%	1%

## Watchlist - 1- oljeselskaper

Symbol	N	Last	MA50	L +/-%	Turnov	Volume	rtADV	RSI14	1M +/-%	+/-% EMA1
EQNR		309,5	308,46	1,1%	679m	2 191k	3 463k	56	-2,1%	2%
AKRBF		271,2	275,76	0,9%	443m	1 633k	1 962k	55	-0,7%	3%
PGS		9,7	9,94	0,3%	110m	11m	26m	49	-19,4%	0%
TGS		197,9	182,41	1,0%	100m	505k	476k	61	-0,7%	4%
SUBC		123,6	129,64	-1,7%	73m	591k	715k	44	-10,9%	-1%
VAR		26,3	28,26	0,6%	65m	2 468k	4 401k	45	-8,0%	1%
SDRL		388,5	415,30	-3,1%	51m	128k	124k	44	-7,5%	-3%
DNO		11,7	11,65	-0,8%	33m	2 787k	5 242k	54	-3,1%	3%
BORR		79,7	71,87	-0,7%	30m	379k	1 645k	57	5,9%	0%
AKSO		40,0	40,85	0,4%	24m	608k	1 005k	52	-4,9%	2%
AKER		706,5	712,37	1,4%	23m	33 061	42 231	56	-0,9%	3%
OKEA		33,1	31,18	0,6%	19m	579k	829k	64	11,4%	3%
ODL		26,6	26,39	-0,6%	14m	506k	557k	54	-0,7%	1%
BWO		31,2	28,42	0,9%	13m	431k	528k	64	3,4%	3%
DVD		19,0	19,23	1,7%	9 079k	484k	372k	49	-6,9%	1%
SHLF		25,8	29,00	-1,3%	9 023k	350k	1 077k	45	-13,3%	0%
PEN		28,3	28,38	1,6%	8 717k	310k	446k	56	0,6%	4%

## Watchlist - FLYSEKTOR, oversikt sektor

Symbol	N	Last	L +/-%	MA50	Turnov	Volume	rtADV	RSI14	1M +/-%	+/-% EMA
NAS		10,205	-2,58%	10,766	34m	3 349k	3 337k	44	-11,3%	-2%
NORSE		3,6400	-13,85%	4,018	13m	3 609k	799k	40	-24,8%	-15%
SAS*		0,2600	-25,71%	0,4320	39m	153m	13m	10	-41,6%	-29%

## Watchlist - 1- shipping

Symbol	N	Last	L +/-%	MA50	Turnov	Volume	rtADV	RSI14	1M +/-%	+/-% E
FRO		157,40	0,0%	173,19	176m	1 124k	1 353k	39	-19,3%	-3%
HAUTO		59,30	4,4%	59,90	90m	1 527k	635k	53	-10,2%	4%
HAFNI		57,40	1,1%	59,84	80m	1 402k	1 821k	44	-8,9%	-1%
GOGL		96,22	0,4%	100,21	61m	627k	711k	44	-8,1%	0%
FLNG		352,60	-0,6%	343,38	37m	106k	66 697	55	-1,5%	3%
MPCC		16,41	0,6%	17,49	32m	1 911k	2 568k	42	-14,8%	0%
BELCO		20,95	3,7%	19,06	29m	1 388k	665k	64	1,7%	4%
SIOFF		21,10	-2,1%	17,58	25m	1 172k	950k	65	24,1%	5%
WAWI		75,90	0,1%	82,58	23m	296k	178k	43	-9,9%	1%
SOFF		27,40	0,4%	39,96	22m	801k	1 082k	32	-27,1%	-9%
OET		245,00	3,6%	232,40	19m	80 578	127k	50	-1,8%	1%
2020		108,30	0,5%	103,29	13m	120k	129k	60	4,7%	3%
BWLPG		82,60	1,7%	84,76	11m	133k	285k	50	-8,3%	2%

## Watchlist - INDUSTRI / SYKLISK, oversikt sektor

Symbol	N	Last	L +/-%	MA50	Turnov	Volume	rtADV	RSI14	1M +/-%	+/-% EM
NHY		78,740	0,18%	77,402	231m	2 925k	4 072k	57	3,6%	2%
KOG		441,00	0,78%	418,380	62m	140k	145k	65	4,8%	2%
NSKOC		58,500	-1,76%	64,422	53m	915k	488k	42	-10,6%	0%
KIT		36,250	-2,03%	32,716	28m	769k	415k	60	7,7%	0%
ELK		36,280	-1,84%	36,899	27m	734k	873k	52	-2,5%	2%

## Watchlist - 1-fisk

Symbol	N	Last	L +/-%	MA50	Turnov	Volume	rtADV	RSI14	1M +/-%	+/-% EM
MOWI		190,70	-0,2%	179,58	152m	797k	1 088k	63	10,3%	1%
SALM		432,00	-1,0%	431,74	79m	182k	290k	50	5,1%	-1%
BAKKA		642,00	-0,9%	644,02	46m	70 889	60 709	46	-0,7%	-2%
LSG		52,60	1,0%	52,53	25m	470k	619k	54	5,6%	1%
GSF		79,20	0,3%	77,43	20m	256k	265k	57	9,8%	1%
AUSS		92,10	-0,3%	90,56	9 664k	105k	160k	57	7,9%	1%
SALME		8,12	-0,9%	8,20	3 639k	446k	689k	51	0,9%	0%
FROY		65,60	-1,5%	62,05	3 401k	50 895	56 859	61	-0,9%	2%

## Watchlist - rest

Symbol	N	Last	L +/-%	MA50	Turno	Volume	ADV	RSI14	1M +/-%	+/-% EM
LINK		9,40	9,3%	9,15	70m	7 358k	1 074k	62	5,3%	10%
ARCH		0,98	2,7%	1,40	25m	25m	21m	36	-28,4%	-4%
CLCO		125,20	-0,7%	122,68	17m	134k	199k	49	-7,6%	0%
STSU		5,00	0,8%	5,06	11m	2 108k	256k	53	-4,3%	2%
RANA		62,10	1,1%	61,06	9 290k	149k	137k	58	0,2%	3%
NORAM		61,00	1,7%	60,64	9 103k	148k	74 188	55	-1,0%	2%
DVD		19,00	1,7%	19,23	9 079k	484k	372k	49	-6,9%	1%
MGN		23,40	2,9%	22,57	7 648k	328k	174k	63	2,6%	6%
PSKY		2,55	3,2%	1,82	6 622k	2 559k	980k	72	6,2%	4%
SCANP		1,54	6,6%	1,40	6 085k	4 000k	1 456k	67	8,0%	9%
NYKD		23,96	-1,2%	26,26	6 081k	254k	702k	51	-3,0%	4%
VEI		114,00	1,1%	111,97	5 960k	52 308	80 179	59	-1,7%	2%
PROT		144,20	-0,1%	142,69	5 604k	38 688	52 347	54	-3,1%	1%
OTL		54,00	0,4%	48,84	5 121k	95 097	211k	57	-2,6%	3%
ELMRA		17,75	0,6%	15,25	4 768k	269k	420k	68	19,1%	4%
SDSD		2,00	-0,2%	2,02	3 872k	1 912k	1 401k	53	-4,5%	1%
XPLRA		7,46	-6,0%	7,64	2 868k	370k	87 029	52	6,7%	3%
QEC		2,08	1,0%	1,90	2 766k	1 349k	1 704k	62	11,1%	6%
HEX		31,56	0,6%	35,51	2 637k	83 550	166k	37	-17,9%	-3%
GEOS		1,13	2,9%	1,37	2 557k	2 357k	307k	44	-19,3%	3%



# SELSKAPSKOMMENTARER

# AUTOSTORE



Autostore hadde en sterk oppgang fra sept til november, etterfulgt av en 2 mnd konsolidering.

Ny 14 dagers oppgang i januar og har konsolidert i nesten 3 mnd.

Dette er tredje forsøket for å bryte videre opp og vi får se om det lykkes. Volumet er ikke positivt, godt under 50 dager snittet og det er lavt.

Formasjonen er positiv og en sluttkurs over 24 vil utløse kjøpssignaler mot 27,50. Kjøpssignalet er av kategori tre-topp kjøpssignal (brutt over to tidligere topper) og slike har en tendens til å skape momentum.

Ser an hvordan den oppfører seg torsdag. TREnger å se mer volum og at den slutter bra siden den har feilet en rekke ganger.

# HOEGH AUTOLINERS

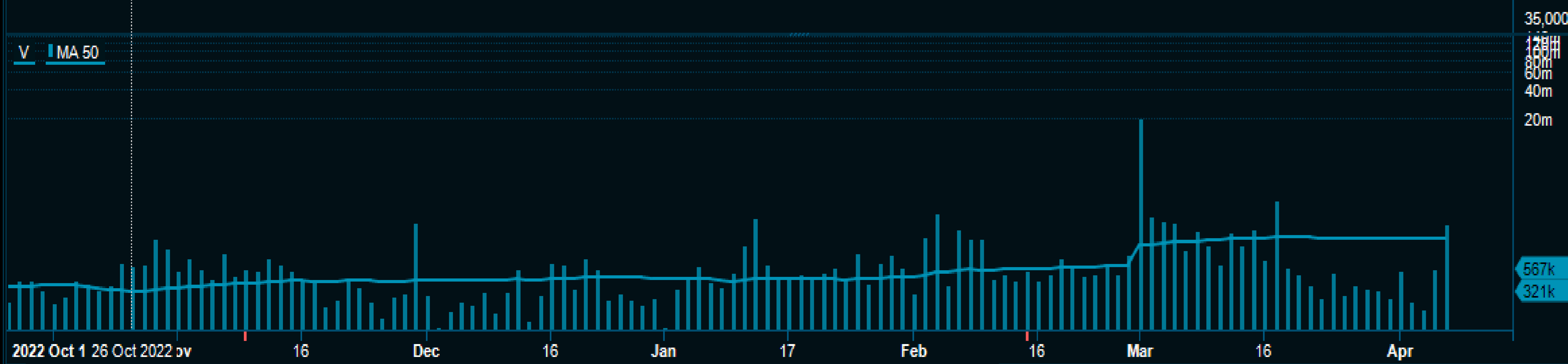
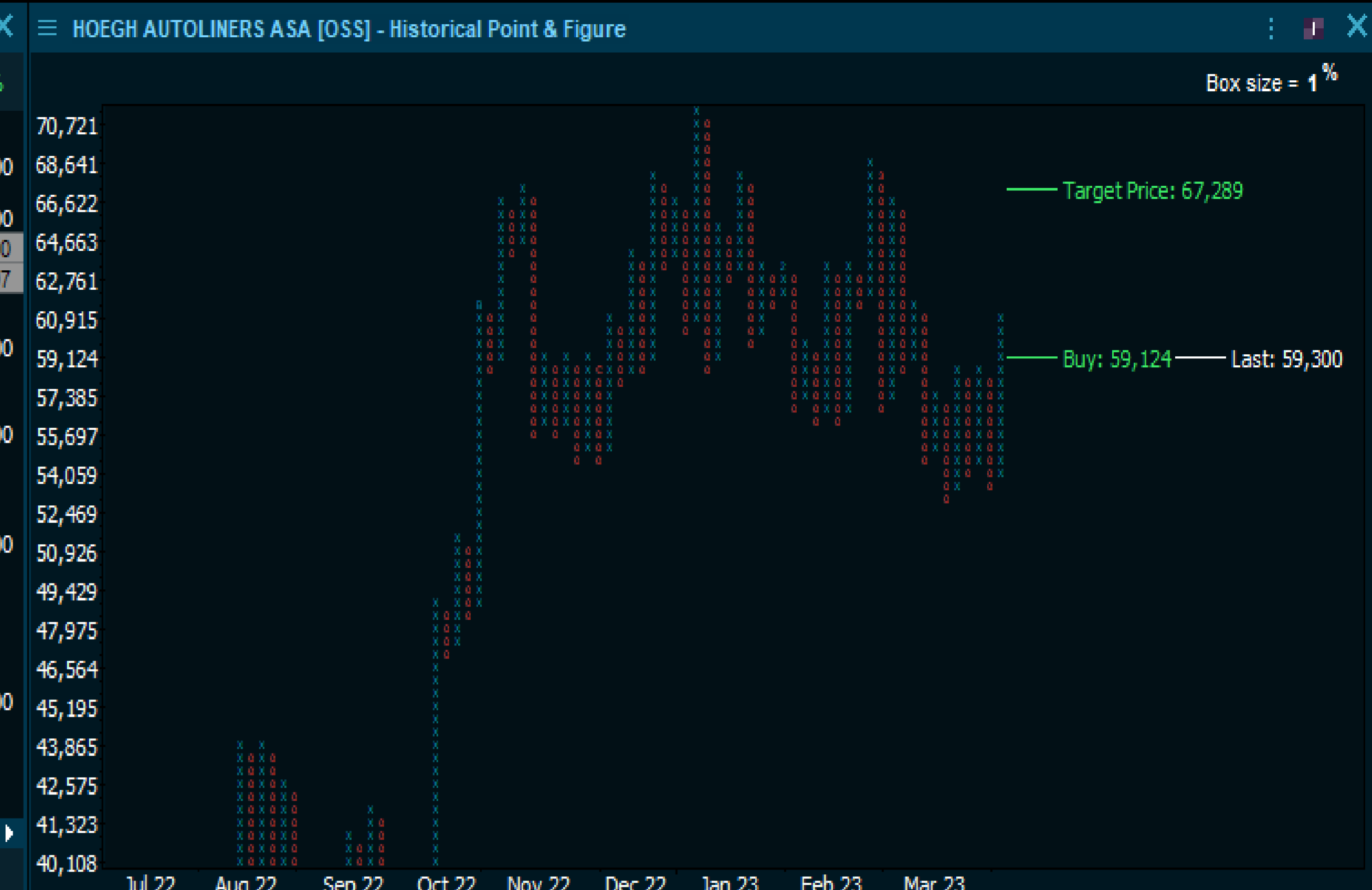



# BELSHIPS

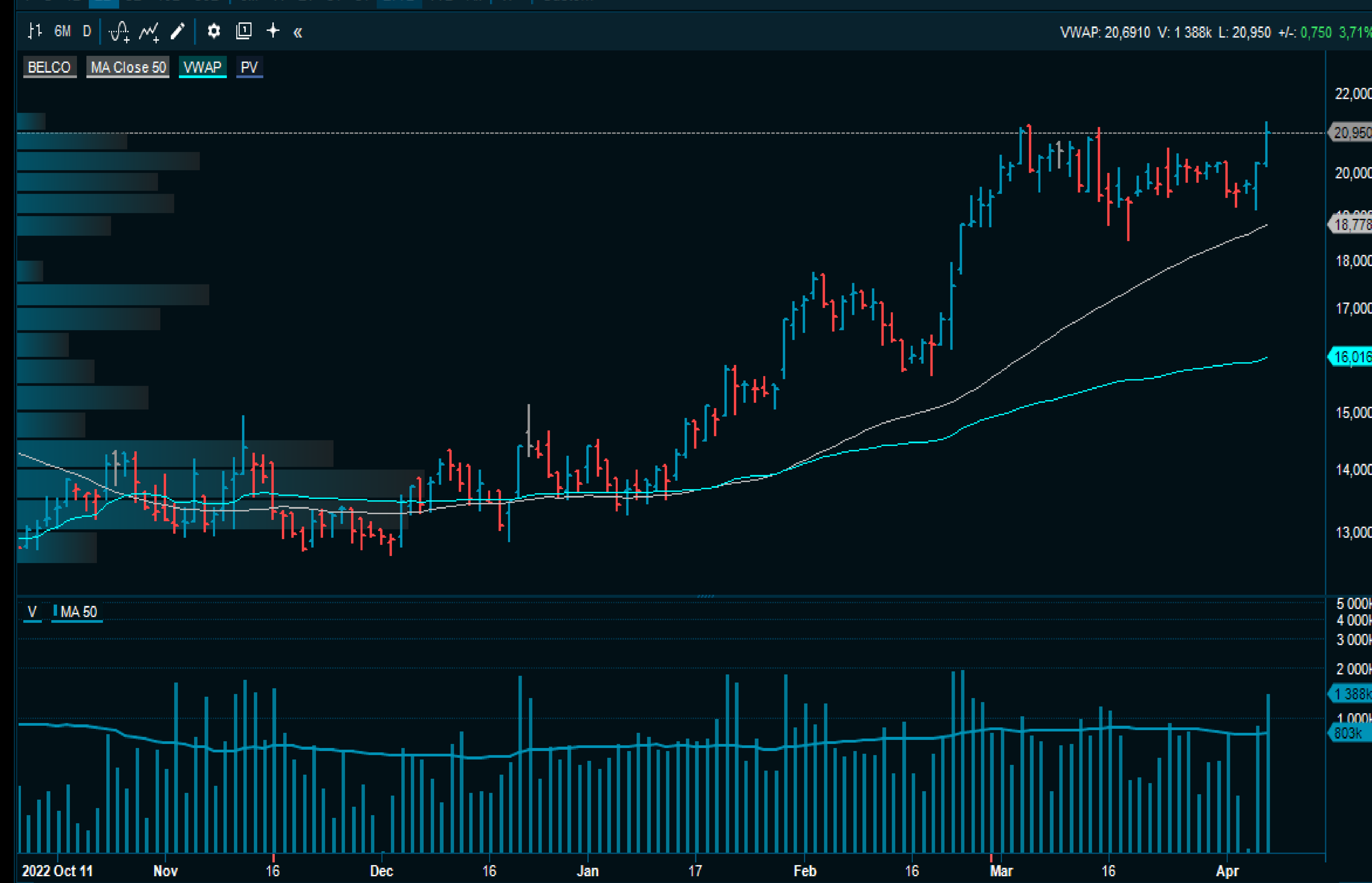

BELCO hadd en sterk oppgang fra desember til den doble toppen i mars, som har trigget en sidelengs konsolidering.

Volumet var de to siste dager over 50 dager snittet og momentumet er positivt.

Både uke- og dag chartet ser positivt ut og det er utløst et kjøpssignal ved 20,40, brutt over forrige topp og kursmålet er 22,50.

Forrige topp er 23,19 settes som kursmålet for kjøpssignalet.

Ser ikke den samme positive plattformen og formasjon i Golden Ocean slik at dette er ikke en sektoroppgang. Oppgangen kan da være spesifikt til aksjen. Slutter den over onsdagens topp blir kjøpssignalet bekreftet.

# REC SILICON



Vi har ikke noe konkret foreløpig, men den helt kortsiktige formasjonen kan konverteres inn til et positivt setup.

Volumet er fullstendig barbert og det kan være både positivt og negativt.

Positivt siden dette kan signalisere få selgere omkring dagens nivåer, eller negativt siden det heller ikke er aggressive kjøpere.

Men kursen handles mellom to nivåer som kan resultere i et økt momentum.

Over 17,75 og vi har et kortsiktig kjøpssignal mot 19,50/20.

Under 16,60 og 16,30 vil trigge et salgssignal hvor kursemålet er ned mot 14-beltet.

Avventer et signal!

# LINK MOBILITY

Kursen til Link gitt grunnet analysen fra Arctic.

Dette brakte den inn på radaren til flokken og volumet var relativt høyt sett mot tidligere.

Den sluttet midt på treet og ser vi på time-chartet så majoriteten av volumet kom inn mellom 9 og 9,50. Få gevinster foreløpig slik at disse nivåene er viktig for den kortsiktige retningen.

Faller den tilbake og det blir med momentumboostet på onsdag vil mange investorer bli fanget inne. Stiger den videre vil dette kunne trigge ytterligere kjøp.

Kursmålet ttil kjøpsignalet ved 8,60, 9,86 ble intra-dag tatt ut. Formasjonen er litt vanskelig og et kjøp er helt avhengig av at momentumet fortsetter.

