

**2023**

Fredag 14. april

**SELL**

**BUY**



# INSIDE OSLO BØRS

TaktiskInside.com  
Promenaden 13,  
0682 Oslo

**SELSKAPER MED MOMENTUM**

Roger Kristiansen  
Roger@taktiskInside.com  
+ 47 909 30 865

# S&P 500 - VIL IKKE NED, TIL ANTATT STOR FRUSTRASJON!

RSI momentum stiger i nye topper, indeksen ikke så mye. Det er positivt og gir en positiv divergens.

Ser vi på indikatoren under med antall selskaper over 40 dager snittet er det kun 40 % av selskapene som har klart å stige over. Indikatoren signaliserer at det kan være mer igjen å hente for S&P indeksen.

Det at det er så få over 40 dager, er både positivt og negativt. Positivt siden det gir rom for at indeksen kan stige videre hvis deltakelsen blir bedre. Eller negativt siden deltakelsen er liten og det er safe-heaven mega caps som drar. Investorer ønsker eksponering raskt da man ikke ønsker å ligge kraftig undervektet indeksen - mega caps blir da verktøyet. Antall investorer som forventer resesjon er fortsatt i majoritet.

Vippes indeksen videre opp gjennom 4150 og deretter 4200 og indeksen fortsatt ikke viser tegn til å ville ned antar jeg det er en del forvaltere som blir sittende langt utpå stolen og ikke er spesielt komfortable. Bare spekulasjon, men det er fortsatt mye sant i dette da det er en kardinal synd for indeks-junkier å bli liggende langt etter indeksen. Bedre å kjøpe og bli med ned igjen eller å ligge undervektet på vei opp! Indeksen oppfører seg nå som en badeball, og det er slitsomt å holde den under! Det tekniske signaliserer fortsatt oppdrift!



# OSLO BØRS

## Watchlist - OSLO BIG CAPS

Symbol	N	Last	L +/-	Turnover	Volume	ADV	RSI14	1M +/-	+/-%	EMA1
BAKKA	673,000	4,8%	51m	76 434	60 975	56	4,1%	2%		
NOD	150,050	2,9%	89m	601k	515k	44	-8,1%	-2%		
SALM	444,400	2,9%	128m	289k	287k	55	8,1%	2%		
ADE	77,600	2,4%	27m	344k	480k	52	5,4%	2%		
MOWI	194,500	2,0%	229m	1 179k	1 084k	67	12,5%	3%		
NHY	79,960	1,5%	217m	2 719k	3 971k	60	5,2%	3%		
GJF	180,600	1,1%	117m	643k	405k	59	-1,8%	3%		
SCHA	180,350	1,0%	27m	151k	282k	37	-13,3%	-1%		
STB	83,240	0,5%	91m	1 098k	1 224k	60	-0,1%	3%		
TEL	127,850	0,2%	143m	1 123k	1 655k	71	6,2%	3%		
AKRBF	271,300	0,0%	291m	1 077k	1 925k	55	-0,7%	2%		
DNB	193,000	-0,5%	255m	1 319k	1 933k	53	-2,6%	1%		
TOM	171,900	-0,6%	44m	255k	343k	54	7,9%	1%		
ORK	76,320	-0,8%	95m	1 240k	1 204k	68	7,7%	1%		
EQNR	306,550	-1,0%	770m	2 511k	3 367k	53	-3,0%	1%		
KAHOT	23,500	-1,1%	25m	1 087k	1 695k	60	11,0%	2%		
AKER	698,500	-1,1%	30m	42 568	38 510	53	-2,0%	1%		
SCATC	76,800	-1,3%	25m	323k	435k	67	19,4%	6%		
YAR	453,400	-1,8%	244m	537k	725k	47	-4,7%	0%		
AUTO	22,990	-3,2%	20m	866k	1 987k	52	-0,5%	0%		
NEL	13,170	-3,3%	43m	3 234k	4 943k	37	-10,6%	-3%		

## Euronext Oslo, Equities/ETFs/Indices [OSS] - List, oversi...

All Quotes Indices Chains List Heatmap Ranking Overview

+ Add... - View - Actions - Create Watchlist

Symbol	N	Last	L +/-	Turn	Volume	ADV	RSI14	1M +/-	+/-%	EMA1
TOM	171,90	-0,6%	44m	255k	343k	54	7,9%			
NEL	13,17	-3,3%	43m	3 234k	4 943k	37	-10,6%			
ZAP	38,00	4,2%	26m	684k	631k	65	36,2%			
SCATC	76,80	-1,3%	25m	323k	435k	67	19,4%			
RECSI	17,32	0,4%	19m	1 114k	3 234k	55	-1,4%			
HPUR	22,90	-5,4%	9 075k	388k	423k	38	-17,0%			
ACC	13,44	-1,9%	5 408k	401k	1 317k	43	-17,0%			
AKH	9,41	-0,9%	4 943k	526k	1 307k	43	-13,9%			
HYPRO	23,65	6,1%	2 837k	122k	66 127	42	-3,7%			
VOW	13,34	0,6%	1 015k	77 184	145k	28	-20,4%			
EFUEL	29,80	-0,7%	538k	18 047	74 995	41	-12,4%			
QFUEL	5,36	-3,7%	536k	97 504	328k	36	-8,2%			
SAGA	1,55	0,1%	382k	246k	613k	33	-7,5%			
BCS	8,92	-1,4%	347k	38 609	282k	54	11,6%			
VGM	2,21	-0,5%	223k	101k	42 686	47	0,7%			

## Watchlist - 1- oljeselskaper

Symbol	N	Last	L +/-	Turnov	RSI14	1M +/-	+/-%	EMA1
AKRBF	271,3	0,0%	291m	55	-0,7%	2%		
TGS	182,9	-7,6%	217m	48	-8,2%	-4%		
PGS	9,1	-5,5%	198m	44	-23,8%	-5%		
SUBC	122,3	-1,1%	98m	43	-11,8%	-2%		
VAR	26,2	-0,5%	51m	44	-8,4%	0%		
BORR	80,8	1,4%	42m	59	7,3%	1%		
SDRL	390,0	0,4%	31m	45	-7,1%	-2%		
AKSO	39,5	-1,4%	30m	49	-6,3%	0%		
AKER	698,5	-1,1%	30m	53	-2,0%	1%		
DNO	11,6	-1,0%	17m	53	-4,1%	2%		
OKEA	33,3	0,5%	14m	64	12,0%	3%		
SHLF	25,4	-1,2%	11m	44	-14,3%	-1%		
ODL	26,9	1,3%	11m	57	0,6%	2%		
BWO	31,8	1,9%	9 470k	67	5,4%	4%		
DVD	19,5	2,8%	6 844k	56	-4,2%	3%		
PEN	28,6	0,8%	6 493k	58	1,4%	4%		
NOR	382,5	2,1%	3 405k	60	-0,4%	4%		
BWE	29,8	-0,3%	2 943k	62	12,8%	5%		

## Watchlist - FLYSEKTOR, oversikt sektor

Symbol	N	Last	L +/-	Turnov	RSI14	1M +/-	+/-%	EMA10
NAS	9,8640	-3,34%	61m	39	-14,2%	-4%		
NORSE	3,7500	3,02%	4 428k	42	-22,5%	-10%		
SAS*	0,2179	-16,19%	24m	8	-51,1%	-36%		

## Watchlist - 1- shipping

Symbol	N	Last	L +/-	Turn	RSI14	1M +/-	+/-%	EMA1	Hi
FRO	165,14	4,9%	360m	46	-15,3%	1%			
HAFNI	59,50	3,7%	83m	51	-5,6%	2%			
GOGL	98,92	2,8%	59m	51	-5,6%	2%			
HAUTO	61,45	3,6%	45m	57	-6,9%	6%			
MPCC	16,98	3,4%	35m	48	-11,9%	3%			
SOFF	27,14	-0,9%	28m	32	-27,8%	-8%			
FLNG	360,20	2,2%	19m	59	0,6%	4%			
BWLPG	84,55	2,4%	18m	54	-6,2%	4%			
2020	111,30	2,8%	15m	66	7,6%	5%			
OET	249,00	1,6%	15m	52	-0,2%	2%			
WAWI	77,90	2,6%	14m	49	-7,5%	3%			
BELCO	21,55	2,9%	13m	68	4,6%	6%			
SIOFF	21,25	0,7%	13m	65	25,0%	4%			

## Watchlist - INDUSTRI / SYKLISK, oversikt sektor

Symbol	N	Last	L +/-	Turnov	RSI14	1M +/-	+/-%	EMA	High M	MA
NHY	79,960	1,55%	217m	60	5,2%	3%	80,600	77,3		
KOG	442,00	0,23%	55m	65	5,0%	2%	449,00	419,2		
NSKOC	58,500	0,00%	29m	42	-10,6%	0%	60,050	64,2		
KIT	37,200	2,62%	27m	64	10,5%	2%	38,350	32,9		
ELK	36,580	0,83%	14m	54	-1,7%	2%	37,100	36,9		

## Watchlist - 1-fisk

Symbol	N	Last	L +/-	Turn	RSI14	1M +/-	+/-%	EMA	High MTD	M
MOWI	194,50	2,0%	229m	67	12,5%	3%	195,50	179		
SALM	444,40	2,9%	128m	55	8,1%	2%	455,80	431		
BAKKA	673,00	4,8%	51m	56	4,1%	2%	681,00	644		
GSF	81,60	3,0%	39m	63	13,1%	4%	82,95	77		
LSG	53,85	2,4%	21m	59	8,1%	3%	54,60	52		
AUSS	93,90	2,0%	13m	61	10,0%	3%	95,60	90		
SALME	8,08	-0,5%	6 657k	50	0,4%	0%	8,36	8		
FROY	66,80	1,8%	4 663k	64	0,9%	3%	67,80	62		

## Watchlist - rest

Symbol	N	Last	L +/-	Turn	Volume	ADV	RSI14	1M +/-	+/-%	EMA10
CLCO	125,60	0,3%	22m	176k	189k	50	-7,3%	0%		
LINK	9,45	0,5%	21m	2 197k	1 327k	62	5,8%	9%		
ARCH	1,04	6,2%	18m	17m	21m	42	-23,9%	4%		
MGN	24,20	3,4%	16m	650k	170k	68	6,1%	8%		
OTL	57,80	7,0%	15m	266k	188k	64	4,3%	8%		
IDEX	1,00	2,6%	14m	14m	3 666k	53	-13,1%	2%		
PROT	144,20	0,0%	7 764k	53 383	47 581	54	-3,1%	1%		
DVD	19,54	2,8%	6 844k	353k	358k	56	-4,2%	3%		
NYKD	24,46	2,1%	6 758k	279k	661k	54	-1,0%	5%		
VEI	114,60	0,5%	5 718k	49 853	79 930	61	-1,2%	2%		
RANA	60,80	-2,1%	5 100k	83 540	134k	52	-1,9%	1%		
ELMRA	17,77	0,1%	4 921k	280k	405k	68	19,3%	4%		
EMGS	3,37	-2,6%	4 834k	1 438k	763k	54	1,2%	0%		
NORAM	60,60	-0,7%	4 324k	70 905	74 990	54	-1,7%	1%		
SCANA	1,57	1,7%	3 575k	2 263k	1 392k	69	9,8%	8%		
HEX	31,46	-0,3%	3 451k	109k	153k	37	-18,2%	-3%		
SDSD	2,01	0,2%	2 965k	1 472k	1 191k	54	-4,3%	1%		
CLOUI	10,68	-2,4%	2 713k	253k	219k	45	2,3%	-3%		
ENDUI	47,10	1,9%	2 706k	57 843	67 266	65	10,3%	3%		
PHO	57,50	-0,9%	2 622k	45 682	63 414	32	-17,9%	-2%		
STSU	5,10	2,0%	2 420k	475k	336k	58	-2,4%	3%		
AIRX	2,80	-1,8%	1 546k	557k	190k	39	-6,5%	-4%		

# SELSKAPSKOMMENTARER

# TGS NOPEC - FALLER PÅ FUNDAMENTALE NYHETER

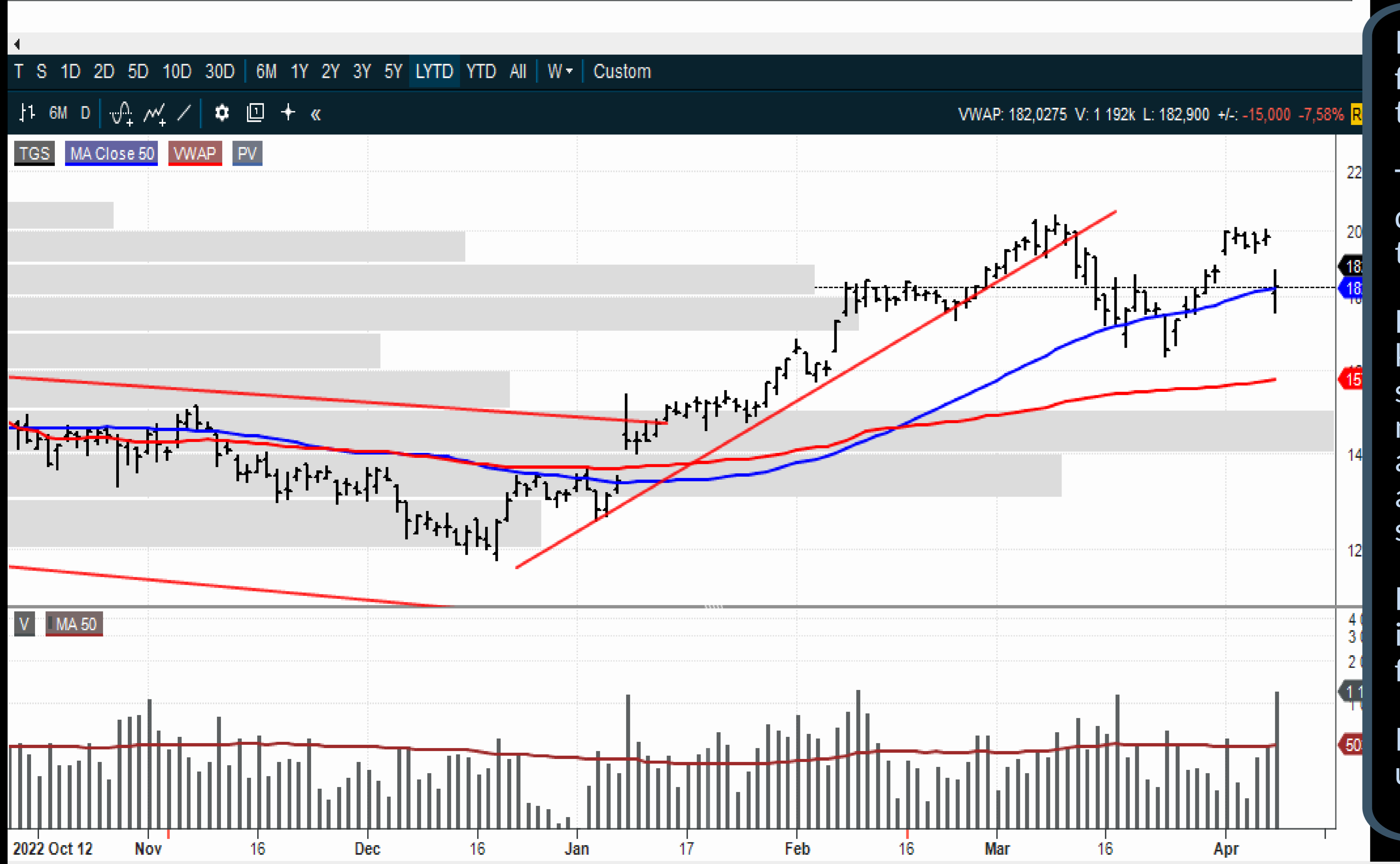
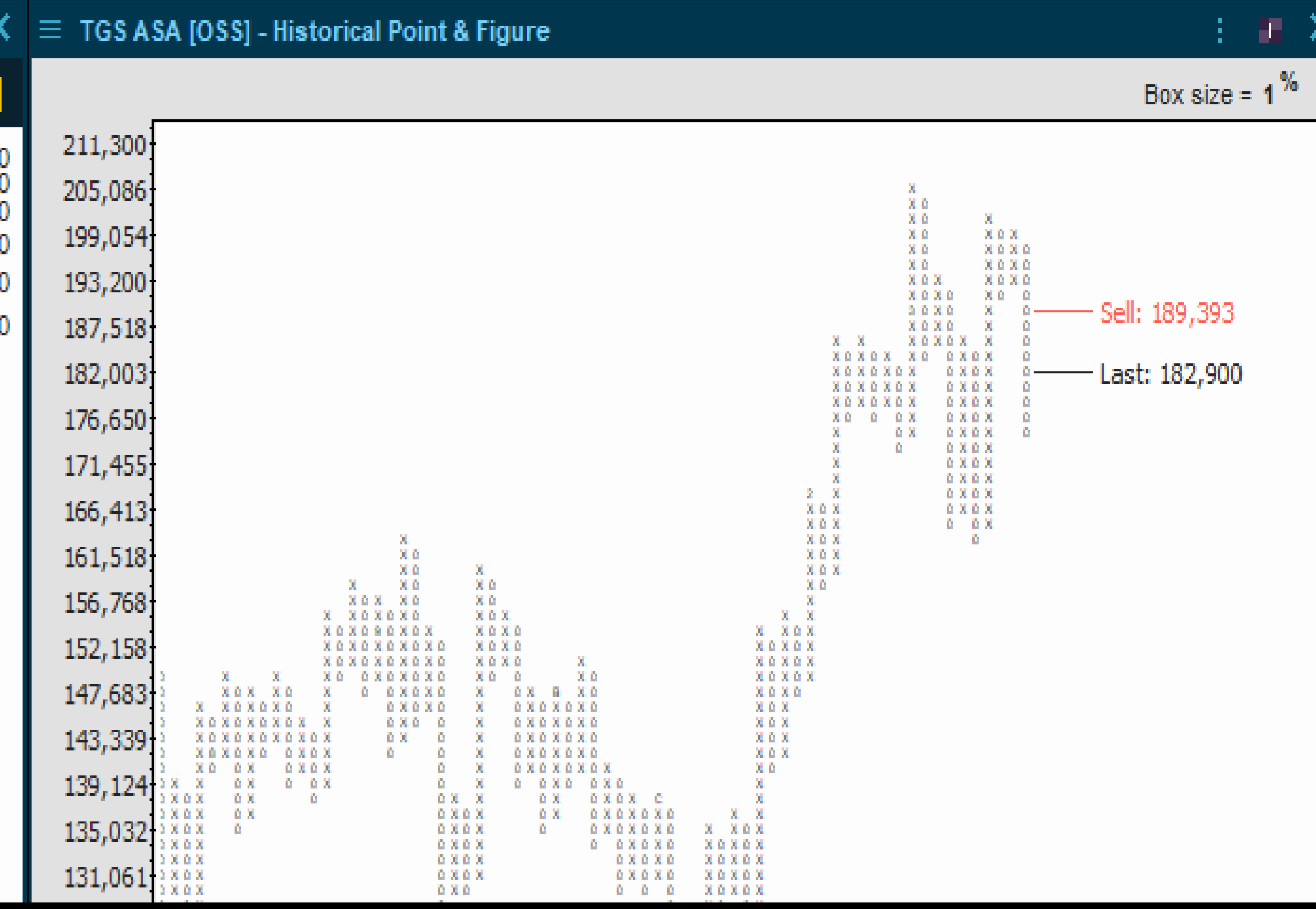
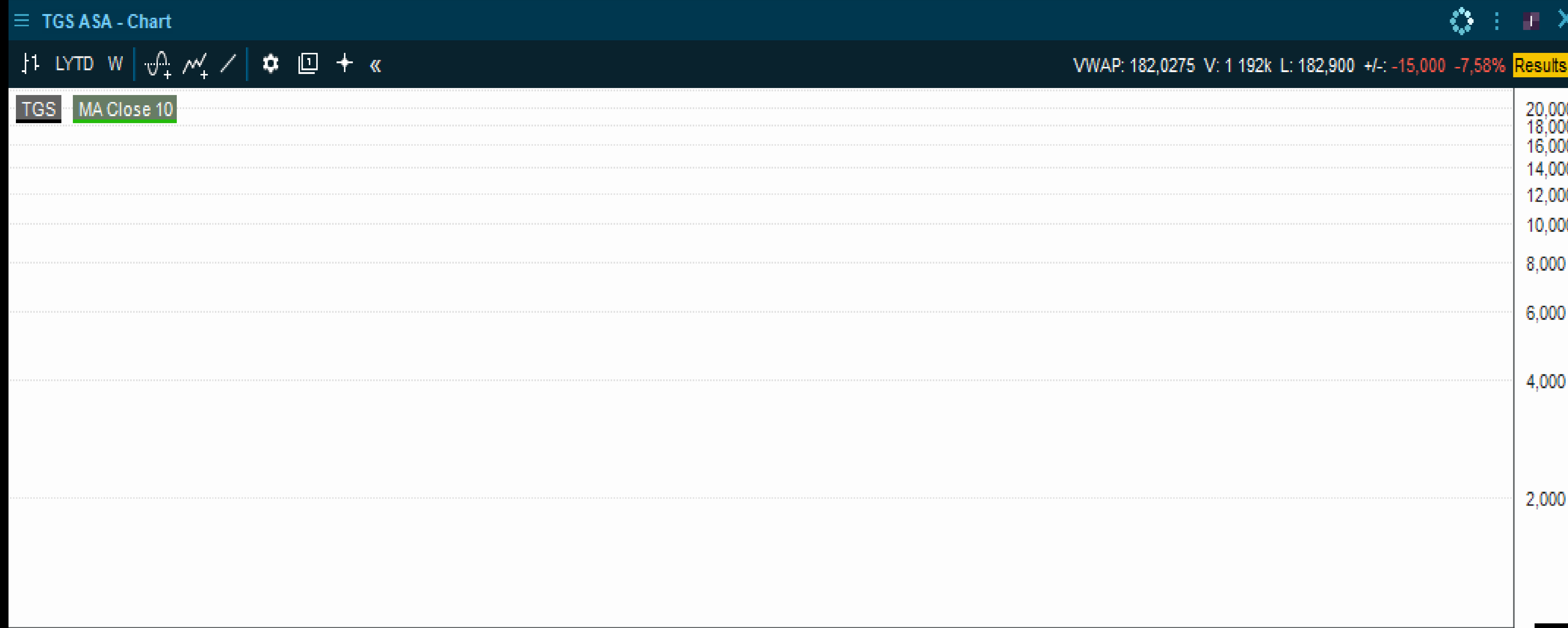

Kursfall, som er utløst av fundamentale forhold, har en tendens til å ta bort grunner til å kjøpe hvis signalene er alvorlige.

TGS har en litt lavere topp sett mot mars og den falt ned til 50 dager støtten på et tiltakende volum.

Det er utløst et salgssignal ved 189, hvor kursmålet er ned til 157 eller mot det sterkere støttebeltet nede ved 145. 140-150 nivået er intervallet hvor det er omsatt flest aksjer i perioden tilbake til oktober. Derfor antas dette å fungere som en sterkere støtte.

Det tekniske har forverret seg og siden den ikke spratt rett opp igjen har vi ikke noe case for å kjøpe den.

Risk er blitt tilført og det er bare å holde seg ute inntil vi ser hvor aksjen stabiliserer seg.

# PGS - FØLGESKADER FRA TGS!

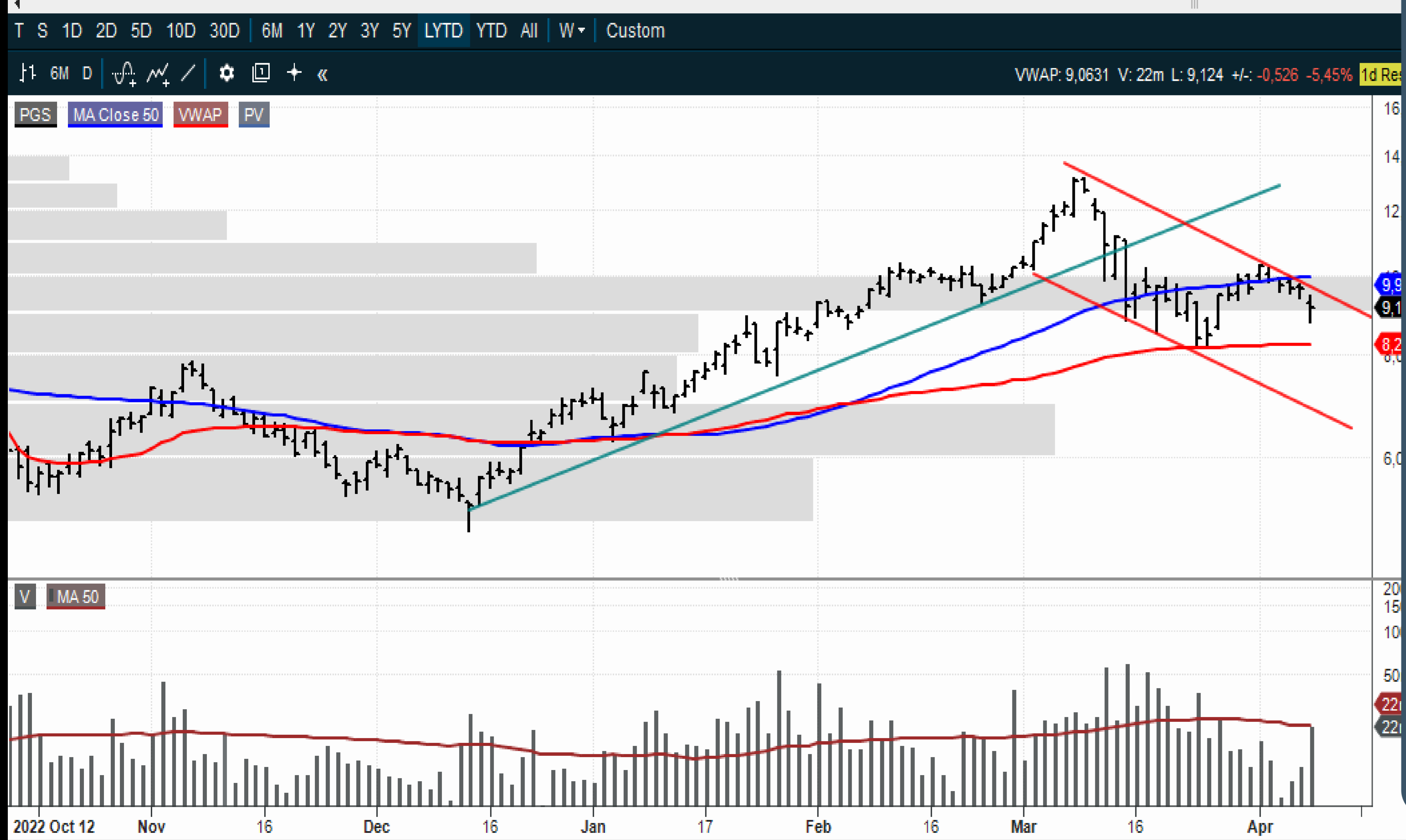
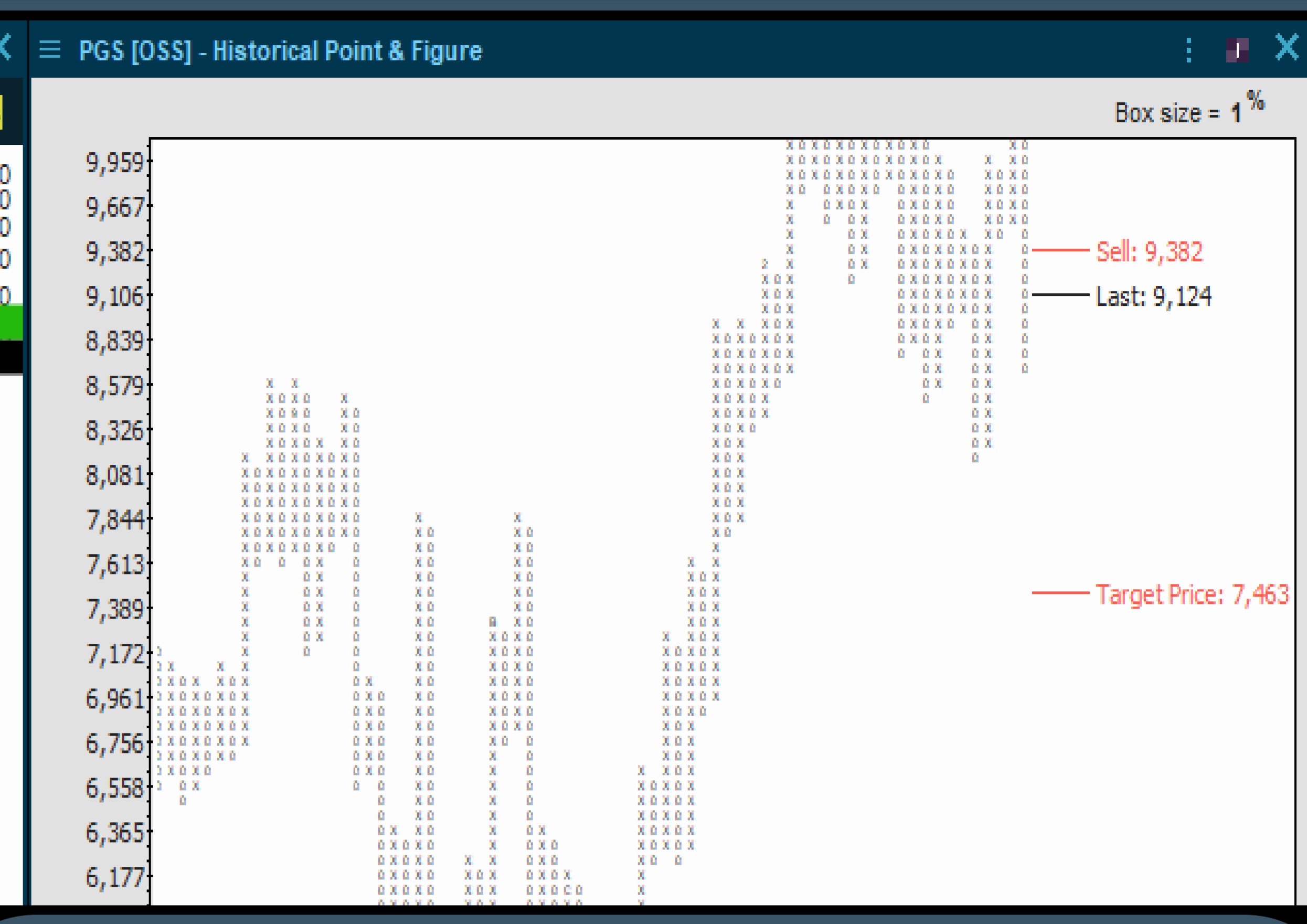

Det tekniske kartet har forverret seg i PGS.

Ser vi på volumkurven begynner det å bli mange hundre millioner aksjer som får tap hvis den faller mer.

Dette kan skape ubalanser i aksjen og motivere selgere.

Det er utløst et salgssignal under 9,30, hvor kursmålet er 7,50. Ikke helt bekreftet p.t.

Kursen har etablert en lavere topp sett mot mars toppen, hvilket kan ha skapt starten på en kortsiktig nedtrend. Det var ikke nok kjøpere igjen i april, derfor lavere topp.

Falt også under 50 dager snittet og det betyr i klartekst at en rekke investorer begynner å få tap.

Har ikke noe setup og det er bare å holde seg ute inntil videre.

# BAKKAFROST - POSITIVT MOMENTUM!

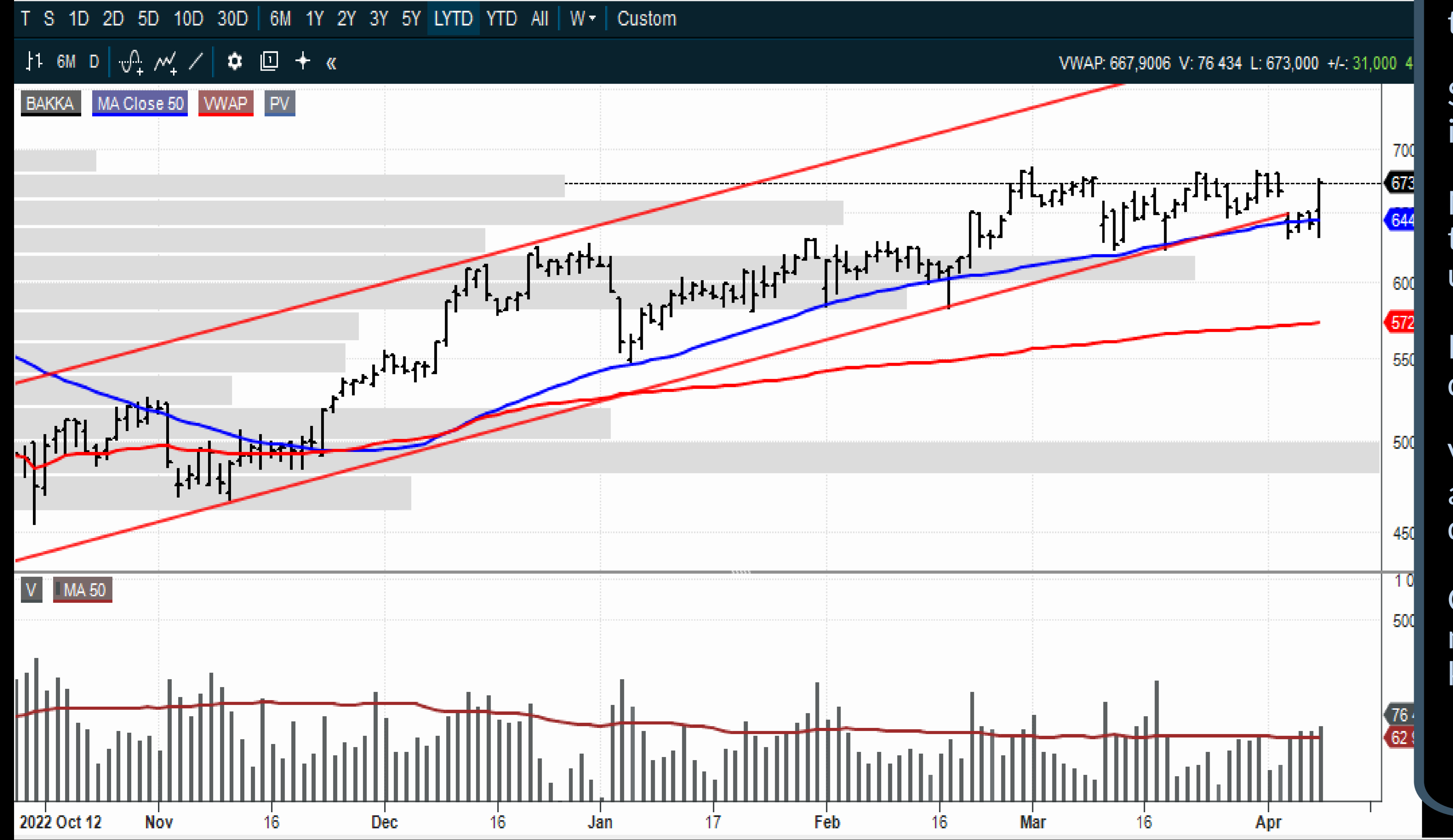
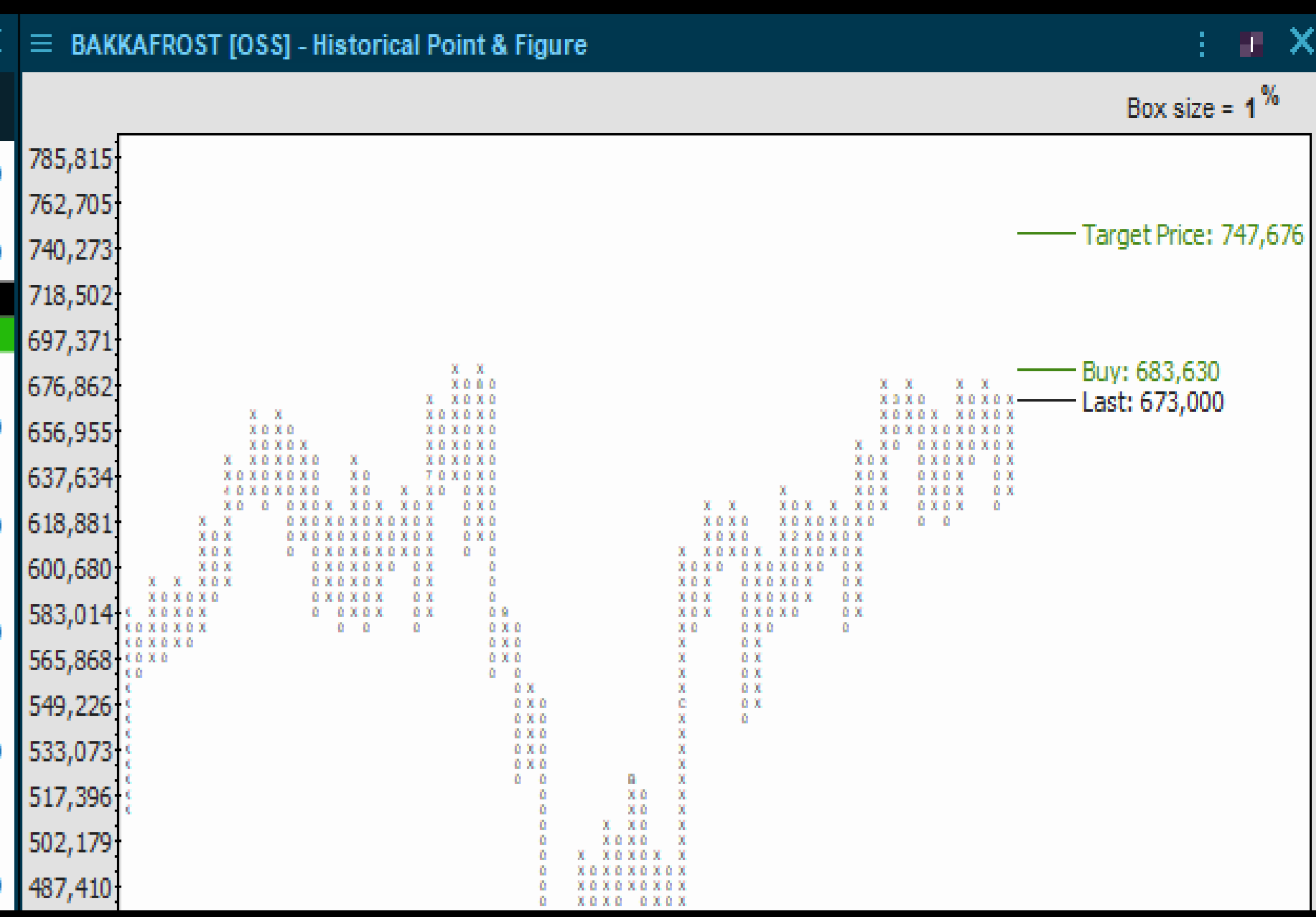

Bakkafrost har trendet sidelengs siden toppen i starten på mars.

Selv om den fikk et løft på 4 % torsdag har vi ikke mottatt noe nytt kjøpsignal.

Men skulle den bli løftet over 684 vil kursen ta ut hele konsolideringsperioden. Det vil utløse et kjøpsignal mot 750.

Kursen har hatt en pen konsolidering og 50 dager snittet har fungert som en bra støtte.

Volumet kunne vært høyere, men siden aksjen har konsolidert kan dette ha fått ut en del selgere.

Over 684 og det utløses et kjøpsignal som vi må se nærmere på. Bakka er en watch-kandidat.

# SALMAR - FORSØKTE SEG TORSDAG!

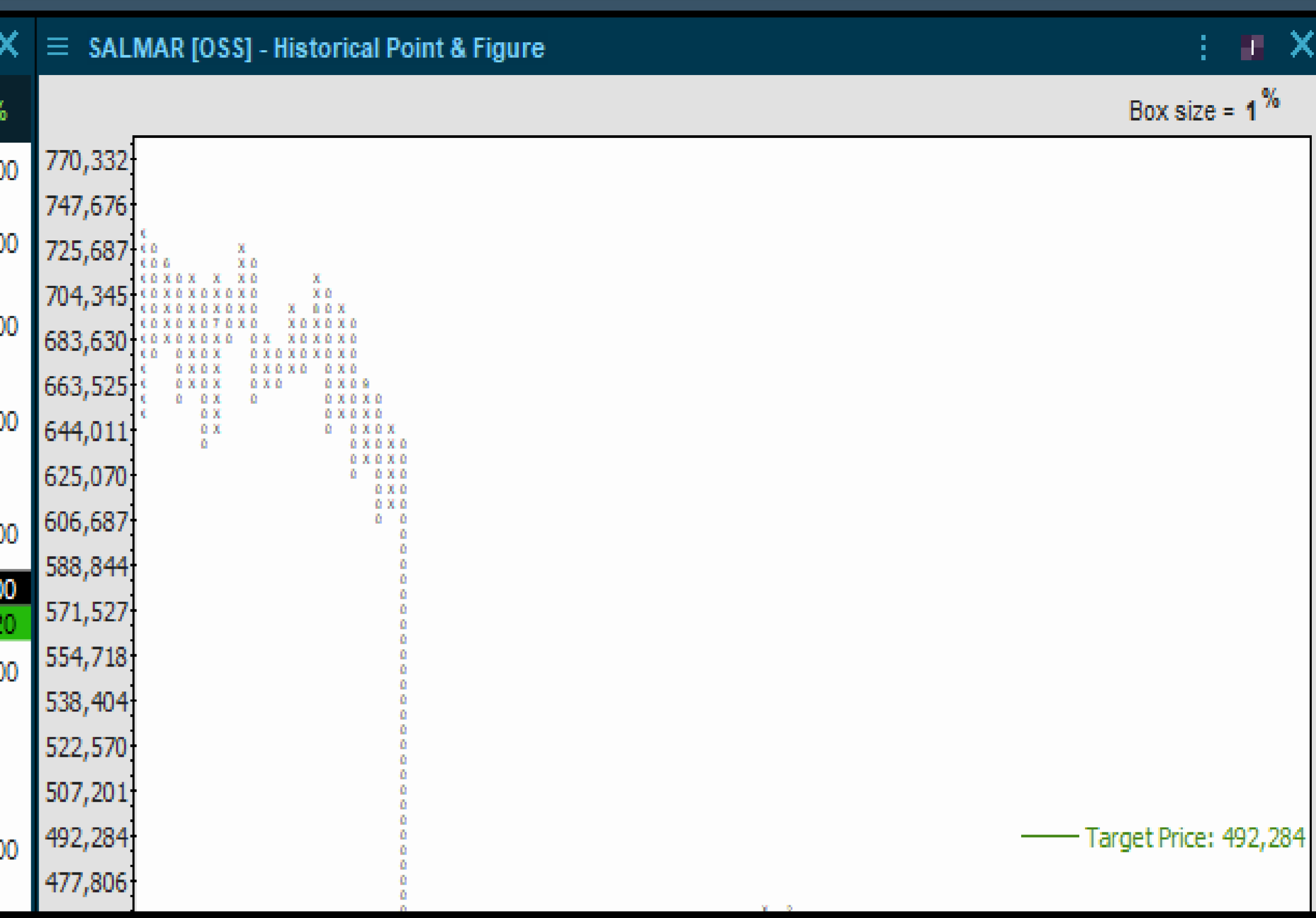
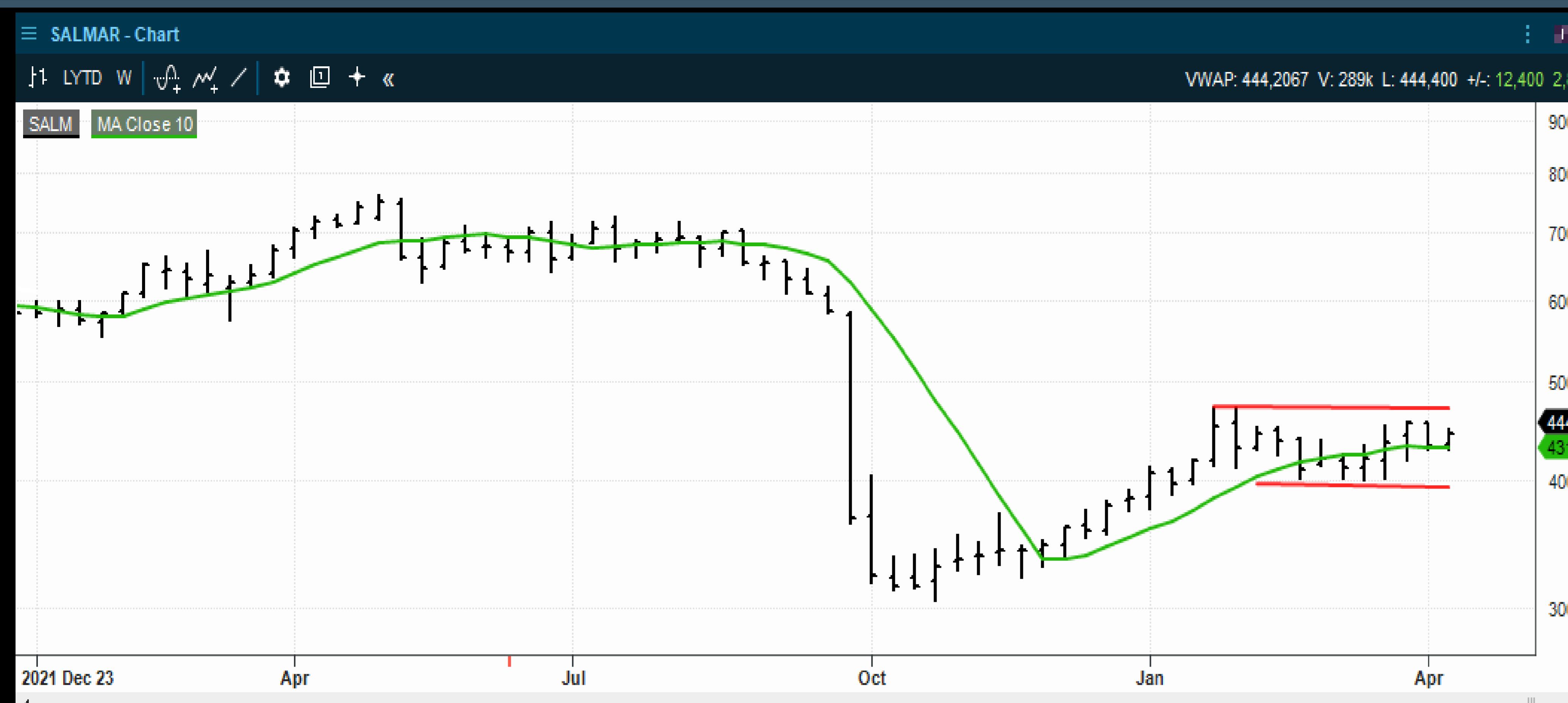

Salmar handles fortsatt innenfor en konsolideringsformasjon og har gjort dette siden toppen i januar.

Det at den ikke har klart å bryte opp i løpet av denne perioden indikerer at markedet har problemer med å prise den høyere.

Den ser grei ut, men så lenge det ikke kommer inn mer aggressive kjøpere som tar ut noen mer viktige nivåer har vi ikke noe godt signal.

Må i det minste ta ut de forrige toppene ved 454 og 457 før vi har indikasjoner på at den vil opp.

Avventer nye signaler da en sterk dag innenfor en konsolideringsformasjon gir oss ikke noen bekreftelse om et forestående brudd opp.

Men skulle den ta ut 454/457 er det flere grunner til å følge den tett! Da kan den eksplodere oppover!



# MOWI - TEKNISKE SER BRA UT, MEN DE ER IKKE AGGRESSIVE!

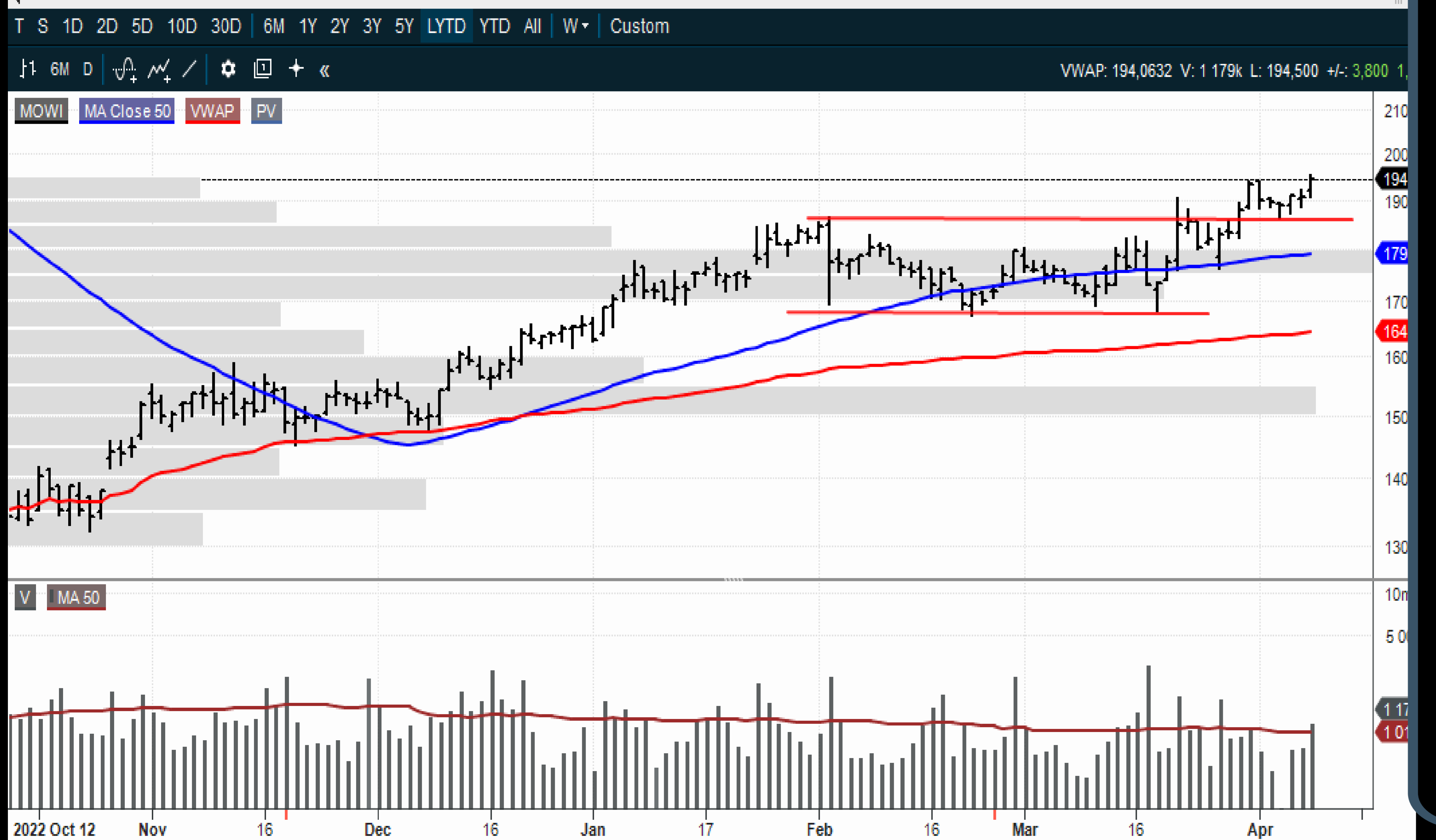
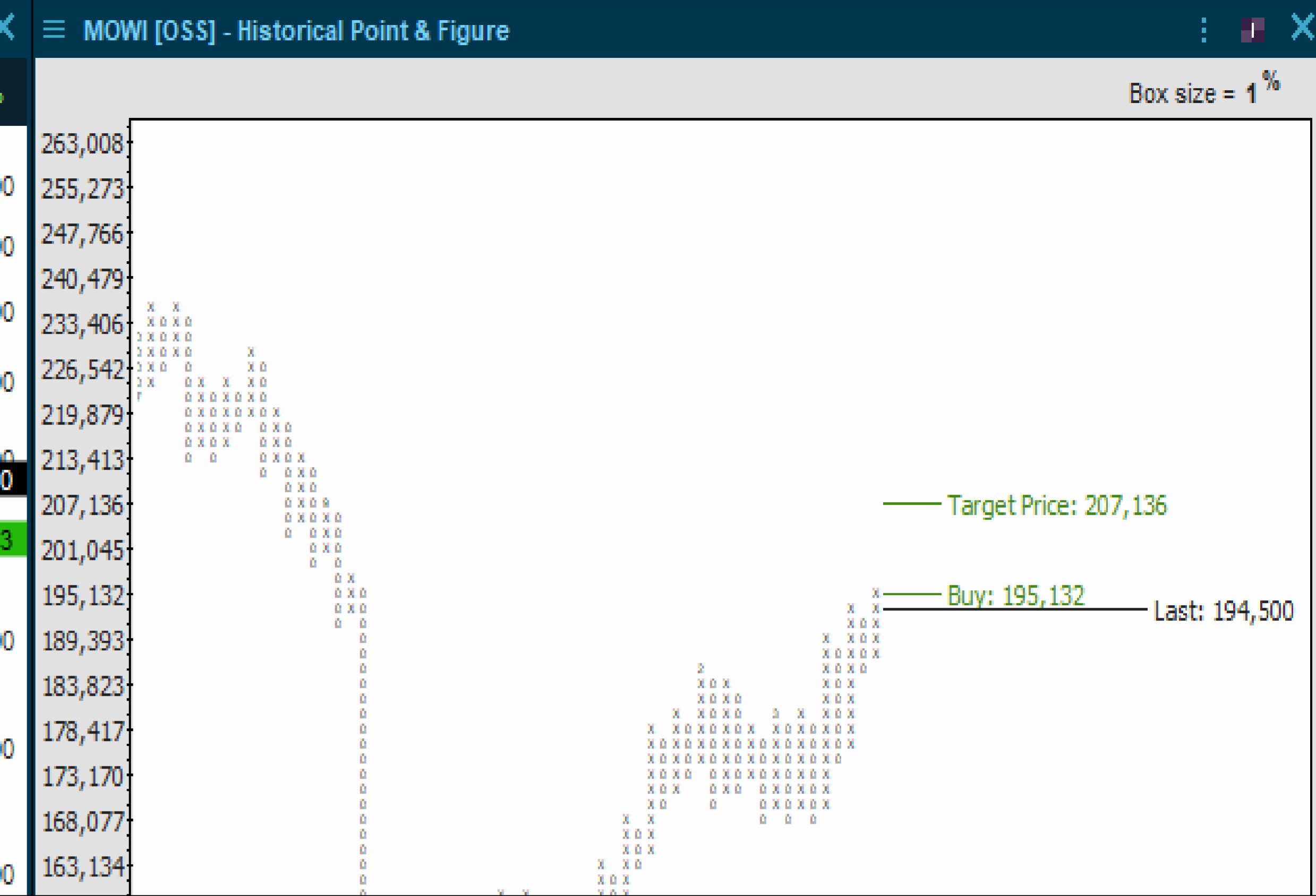

Jeg blir skeptisk når det tekniske ser bra ut i uke-dag-time og Point&Figure perspektivene og det ikke kommer inn mer aggressive kjøpere.

Per kl 16 var volumet 50 % av 50 dager snittet. Volumet var lavt inntil sluttauksjonen, men hentet seg da over 50 dager snittet. I bar-chartet ser det ut som den skal rett i 220.

Testet kjøpssignalet torsdag, og sluttet rett under. Et brudd opp imorgen kan trigge en oppgang inn på 200-nivået.

Det er rom for at jeg er for utålmodig, men skulle den nå ikke stikke videre opp er det grunn til å bli skeptisk. Det tekniske ligger nå godt til rette for økt momentum!

Under onsdagens bunn og den tidligere kjøpsanbefalingen blir trukket.

# NORDIC SEMICONDUCTOR

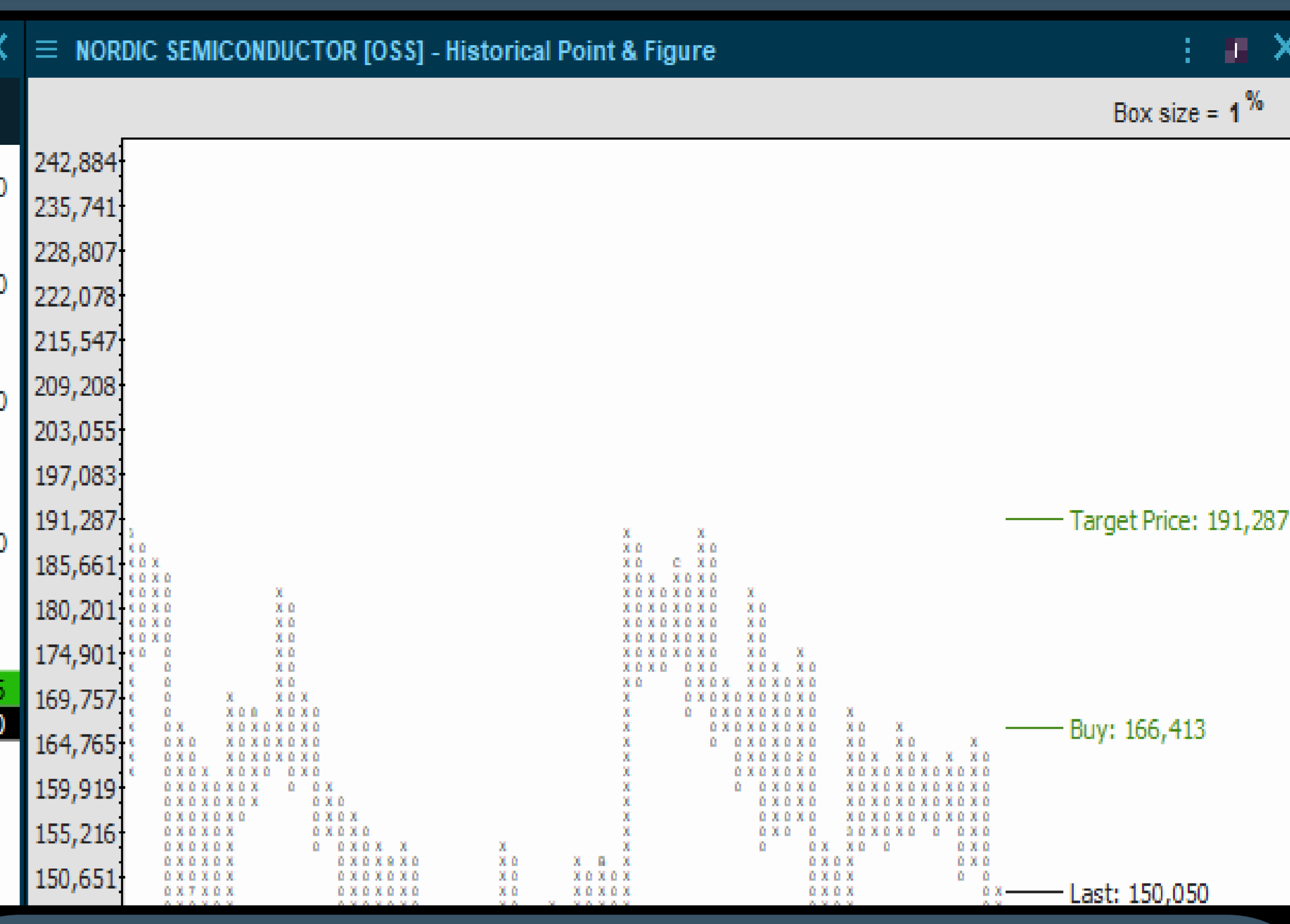

T S 1D 2D 5D 10D 30D | 6M 1Y 2Y 3Y 5Y LYTD YTD All | W Custom

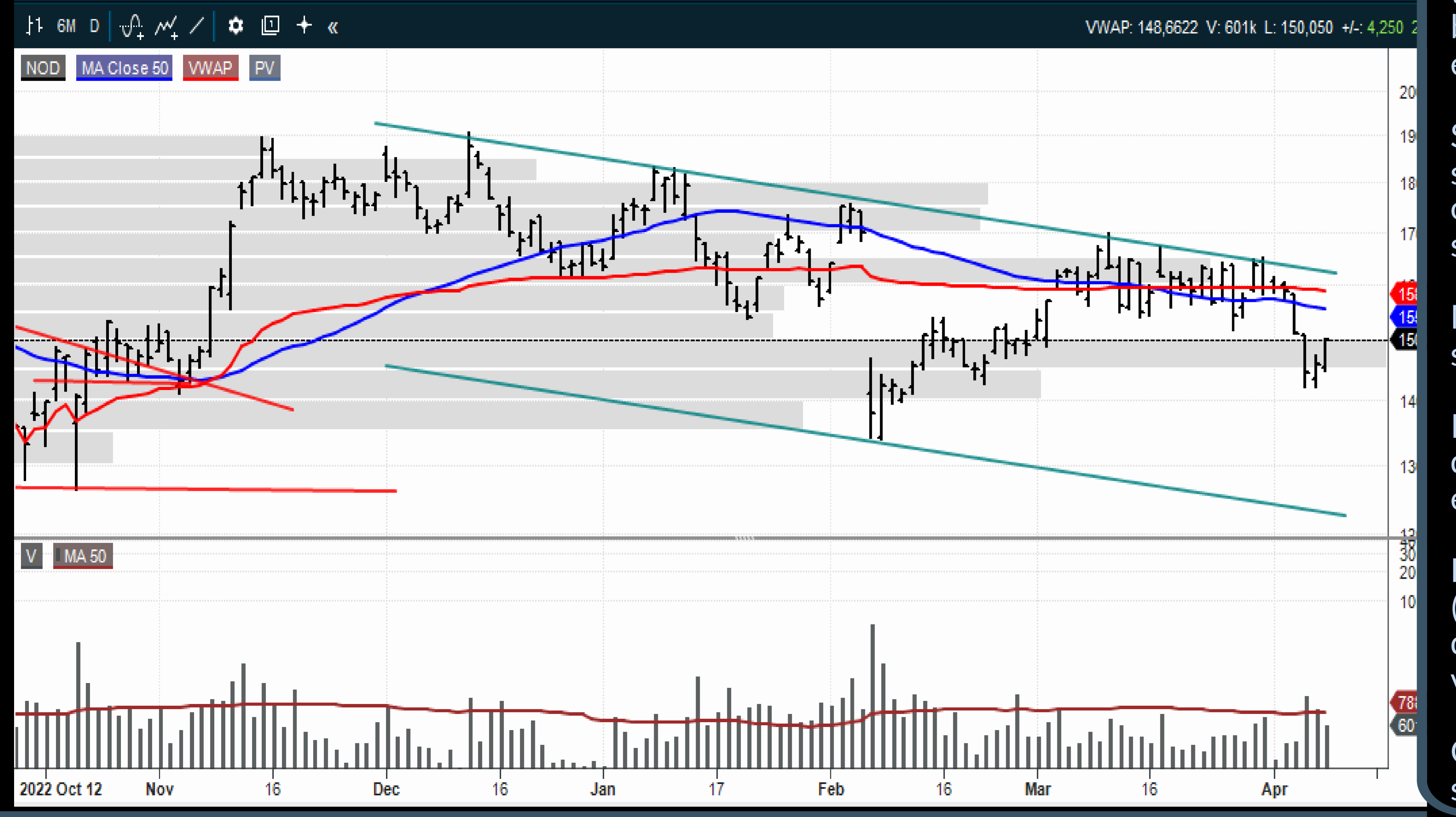

VanEck Vectors Semiconductor ETF - SMH  
trender innenfor en sterk opptrend. NOD er  
blitt handlet i den samme perioden innenfor  
en svak nedtrend. Noe som er galt i NOD?

SHM har den siste mnd beveget seg  
sidelengs, toppen var 263 og handles nå  
omkring 250. Skulle denne bryte opp kan  
sektoren bli tilført et sterkt momentum.

Men inntil vi ser at dette kan materialisere  
seg er det bare å holde seg ute av NOD.

Kom inn litt oppsidemomentum torsdag og  
det tekniske indikerer at dette foreløpig kun  
er mulighet til å selge mer på.

Handles under 50 dager og volumvektet snitt  
(hhv 155 & 158). Formasjonen indikerer at  
det er en del overliggende motstand som  
venter.

Opp til 155 og ikke SMH stiger kan gi en god  
short-mulighet.

# IDEX - MANGE BLE LÅST INNE HØYT TORSDAG!



Investorer kom inn høyt og det kan skape kortsiktige ubalanser!

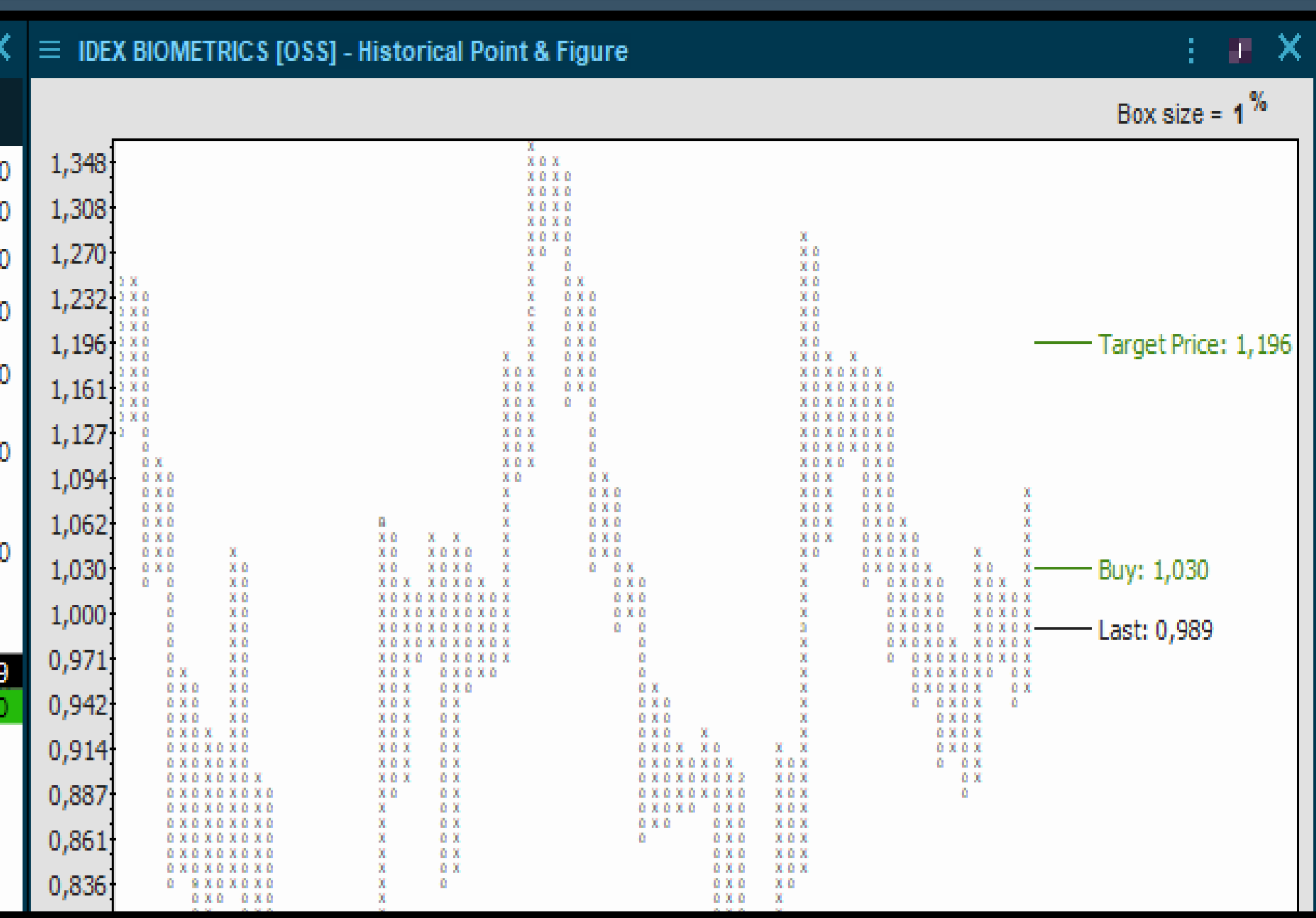

IDEX er en ren trading- momentum maskin og det betyr at når momentumet stopper så vil det ikke finnes stoler nok til alle når musikken stopper.

Ser vi på det helt korte chartet så sluttet kursen ned mot laveste og det betyr i klartekst av 14 millioner aksjer ligger feil.

Ikke så mye i kroner, men rent teknisk burde dette sende negative signaler til de som trader den.

Slikt skaper kortsiktige ubalanser og kan motivere selgere.

Bare å holde seg ute av aksjen.

Dette gjelder for en rekke small-caps og det er få aksjer som trender steady oppover. Det er for det meste korte momentumboost, som blir kortvarige. Spillet er å være tidlig ute og kaste kortene raskt da momentumet dør kjapt ut.