



TEKNISK UKE RAPPORT

TEKNISKE FAKTA

Etter at du har sett chartene, de ser positive ut, er det greit å vite hva som drar:

88 % av S&P oppgangen er skapt av de 10 største selskapene.

De 490 andre står og ser på og har bidratt med 12 %

Du vil imidlertid si, spiller det noen rolle for hvorfor det går opp? Nei, ikke egentlig, men denne informasjonen vil trolig vise seg nyttig når markedet etablerer en topp og skal korrigere tilbake.

Det vil kunne trigge en tilsvarende sterk nedgang da de øvrige selskapene har så liten vekt og gir ikke noen buffer.

Konklusjonen i denne utgaven er at både S&P og Nasdaq ser meget bra ut teknisk. Det ser nesten for bra bra ut! Men siden det er Mega Caps som drar vil dette komme til å fungere som et tve-egget sverd når markedet skal korrigere. Da skal den ekstra vekten ut igjen og forsterke nedgangen kraftig.

TRENDEN TIL DE GLOBALE MARKEDENE!

Har leste en del kommentarer fra tekniske analytikere og tradere som påpeker at det nå ser veldig bra ut. De globale indeksene er på samme nivå som juni 2022, det er imidlertid ikke noen sovepute, men en indikasjon for at markedene ignorerer resesjonscasen. I hvert fall utsetter det... Det tekniske ser som nevnt bra ut, men ingen av bull analysene jeg har lest har tatt frem alternativet – at indeksene faller hardt tilbake og tar ut 2600 nivået. Det tar ca. 150 punkter for at dette chartet skal konverteres til svært negativt. Og gjelder også hvis indeksene blir avvist av januar toppene og kommer kjapt ned igjen. Under 2600 og den siste oppgangen kan ha skapt en brekkstangeeffekt som blir ugly. Videre opp kan dette skape upside panic...Greit å se begge sider...



OSLO BØRS

Watchlist - OSLO BIG CAPS

Symbo	N	Last	L +/-	MA50	Turnover	Volume	ADV	RSI14	1M +/-	+/- EMA10
KAHOT		23,960	6,8%	19,70	51m	2 174k	2 064k	65	23,3%	8%
SCATC		69,480	5,5%	72,48	55m	809k	390k	56	-1,7%	6%
SALM		455,800	3,3%	432,57	139m	308k	284k	61	7,8%	4%
MOWI		193,400	2,8%	178,69	214m	1 110k	1 043k	69	10,5%	5%
BAKKA		678,500	2,7%	639,21	42m	62 907	60 456	59	1,7%	2%
STB		80,320	2,1%	83,22	149m	1 859k	1 174k	52	-5,9%	4%
AKER		672,000	2,0%	714,86	18m	27 375	37 175	44	-7,8%	1%
ADE		74,250	1,7%	81,25	27m	362k	499k	44	0,3%	-1%
NEL		14,195	1,5%	15,90	34m	2 386k	6 547k	44	-9,4%	1%
TOM		176,000	1,5%	172,41	58m	329k	377k	61	5,6%	4%
AKRBF		256,300	1,4%	278,70	841m	3 294k	1 750k	44	-8,5%	1%
SCHA		176,800	1,4%	212,70	42m	237k	252k	31	-14,3%	-7%
GJF		171,300	1,1%	180,83	90m	524k	374k	40	-7,0%	0%
ORK		74,260	1,0%	72,21	77m	1 039k	1 201k	65	6,1%	1%
EQNR		298,700	0,8%	307,75	633m	2 125k	3 436k	47	-7,0%	1%
NHY		77,800	0,1%	77,71	254m	3 269k	4 360k	56	3,5%	3%
TEL		122,700	0,0%	116,04	220m	1 789k	1 788k	62	3,4%	1%
DNB		187,350	-0,1%	193,17	252m	1 349k	2 012k	45	-10,3%	0%
YAR		453,900	-0,7%	462,00	264m	581k	745k	46	-6,0%	0%
NOD		159,500	-2,5%	157,18	115m	716k	497k	51	6,3%	0%
AUTO		22,470	-6,0%	22,32	105m	4 821k	2 058k	52	1,9%	2%

Euronext Oslo, Equities/ETFs/Indices [OSS] - List, oversikt sektor

Symbol	N	Last	L +/-	MA50	Turno	Volume	ADV	RSI14	1M +/-	+/- EMA
TOM		176,00	1,5%	172,4	58m	329k	377k	61	5,6%	4%
SCATC		69,48	5,5%	72,5	55m	809k	390k	56	-1,7%	6%
RECSI		17,36	0,7%	16,1	51m	2 967k	4 176k	56	5,6%	4%
NEL		14,20	1,5%	15,9	34m	2 386k	6 547k	44	-9,4%	1%
ZAP		38,10	10,9%	28,8	33m	885k	580k	71	46,5%	9%
ACC		14,78	4,5%	15,0	22m	1 542k	1 515k	52	-2,1%	5%
AKH		9,31	4,9%	12,2	14m	1 544k	1 499k	40	-21,5%	3%
EFUEL		29,95	0,2%	38,6	3 447k	115k	70 530	39	-31,4%	3%
HPUR		26,10	1,6%	27,8	3 414k	132k	1 376k	46	-23,5%	1%
BCS		9,26	0,9%	8,3	3 044k	331k	294k	58	8,9%	7%
HYPRO		24,90	2,5%	28,2	2 963k	120k	59 664	44	-11,1%	0%
VOW		13,34	-1,9%	17,9	1 556k	115k	148k	22	-26,1%	-6%
SAGA		1,57	-0,9%	1,7	442k	281k	817k	32	-8,0%	-1%
QFUEL		5,35	-1,8%	6,2	379k	68 920	971k	29	-21,1%	-4%
VGM		2,20	2,1%	2,4	148k	68 544	56 882	46	-13,7%	1%

Watchlist - 1- oljeselskaper

Symbo	N	Last	MA50	L +/-	Turnover	Volume	rtADV	RSI14	1M +/-	+/- EMA1
BORR		80,0	69,48	-0,7%	48m	607k	1 593k	61	10,8%	3%
OKEA		31,6	31,23	0,5%	22m	703k	703k	58	-3,1%	5%
TGS		187,6	178,00	0,8%	46m	244k	482k	56	2,7%	4%
BWO		29,7	27,99	-0,6%	9 209k	308k	596k	56	5,2%	1%
ODL		26,4	26,40	1,3%	25m	925k	518k	55	-0,6%	4%
BWE		26,9	28,05	0,3%	3 696k	138k	264k	51	-13,6%	3%
SDRL		405,8	415,01	0,4%	28m	69 211	120k	50	-3,6%	1%
PGS		9,7	9,79	-2,2%	114m	12m	28m	49	-2,3%	1%
EQNR		298,7	307,75	0,8%	633m	2 125k	3 431k	47	-7,0%	1%
PNOR		0,7	0,78	0,0%	661k	929k	2 853k	46	-9,9%	2%
DVD		18,7	19,04	-1,3%	2 991k	159k	495k	45	-3,6%	-1%
SUBC		123,9	129,41	0,6%	61m	492k	752k	44	-6,7%	0%
AKSO		38,0	40,79	-0,7%	22m	588k	1 036k	44	-9,5%	0%
PEN		26,5	28,59	-0,5%	4 952k	188k	426k	44	-12,6%	1%
AKER		672,0	714,86	2,0%	18m	27 375	37 175	44	-7,8%	1%
AKRBF		256,3	278,70	1,4%	841m	3 294k	1 747k	44	-8,5%	1%
SHLF		25,2	29,27	-1,4%	11m	436k	1 097k	41	-17,4%	-2%

Watchlist - FLYSEKTOR, oversikt sektor

Symbol	N	Last	L +/-	MA50	Turnov	Volume	rtADV	RSI14	1M +/-	+/- EMA
NORSE		4,7400	6,16%	3,834	4 503k	973k	1 537k	57	23,8%	7%
NAS		10,735	1,04%	10,620	21m	1 988k	3 993k	52	-5,5%	2%
SAS*		0,4000	0,18%	0,4439	3 529k	8 745k	9 181k	33	-7,3%	-2%

Watchlist - 1- shipping

Symbol	N	Last	L +/-	MA50	Turnov	Volume	rtADV	RSI14	1M +/-	+/- E
FRO		171,22	0,9%	171,05	194m	1 136k	1 306k	45	-10,3%	-2%
HAFNI		59,70	0,2%	59,29	80m	1 355k	2 116k	49	-10,6%	0%
MPCC		16,68	2,6%	17,42	40m	2 399k	2 516k	39	-8,9%	-3%
GOGL		98,52	0,7%	99,70	34m	343k	811k	45	-6,8%	0%
SOFF		31,15	-3,1%	41,03	30m	955k	1 392k	38	-29,0%	-4%
BWLPG		78,35	1,6%	84,01	25m	321k	336k	39	-15,1%	-4%
FLNG		345,00	1,6%	339,34	20m	56 911	63 102	50	-4,0%	1%
SIOFF		19,18	4,6%	17,00	17m	880k	743k	66	31,4%	10%
HAUTO		58,90	0,3%	60,49	15m	256k	1 119k	49	-12,2%	2%
OET		257,50	0,0%	226,78	13m	51 945	144k	56	4,0%	0%
BELCO		20,20	0,2%	18,66	11m	535k	703k	58	1,1%	1%
WAWI		75,70	0,5%	84,42	8 602k	113k	177k	38	-16,1%	-1%
2020		105,60	0,6%	102,10	6 626k	62 683	165k	55	-1,9%	2%
AGAS		68,35	-1,2%	69,04	6 057k	88 722	146k	41	-3,0%	-4%

Watchlist - INDUSTRI / SYKLISK, oversikt sektor

Symbo	N	Last	L +/-	MA50	Turnov	Volume	rtADV	RSI14	1M +/-	+/- EM
NHY		77,800	0,08%	77,710	254m	3 269k	4 351k	56	3,5%	3%
KOG		422,80	-0,42%	414,844	70m	164k	135k	52	-3,1%	0%
ELK		35,420	0,68%	36,810	28m	796k	834k	46	-9,0%	1%
NSKOC		57,700	0,26%	65,828	21m	361k	469k	35	-10,5%	-2%
KIT		36,800	2,22%	31,588	14m	393k	423k	68	7,3%	5%

Watchlist - 1-fisk

Symbo	N	Last	L +/-	MA50	Turnov	Volume	rtADV	RSI14	1M +/-	+/- EM
MOWI		193,40	2,8%	178,69	214m	1 110k	1 038k	69	10,5%	5%
SALM		455,80	3,3%	432,57	139m	308k	277k	61	7,8%	4%
LSG		54,30	4,0%	53,01	56m	1 047k	639k	62	7,6%	6%
BAKKA		678,50	2,7%	639,21	42m	62 907	58 178	59	1,7%	2%
GSF		81,75	3,8%	78,17	32m	391k	247k	65	11,4%	7%
AUSS		93,90	2,8%	90,85	20m	217k	171k	63	7,3%	5%
SALME		8,30	2,1%	8,20	7 862k	968k	647k	58	-1,5%	4%
FROY		65,10	4,2%	61,08	4 930k	76 654	73 706	63	8,9%	5%

Watchlist - rest

Symbo	N	Last	L +/-	MA50	Turno	Volume	ADV	RSI14	1M +/-	+/- EM
NYKD		21,82	5,9%	26,77	20m	948k	564k	37	-19,5%	0%
ELMRA		16,75	0,6%	14,98	10m	610k	400k	62	13,2%	4%
VEI		111,20	2,0%	111,16	8 824k	79 753	83 922	48	-4,3%	1%
NTI		3,13	-38,4%	5,30	8 189k	2 595k	124k	30	-54,6%	-38%
OTL		52,93	2,9%	47,31	7 243k	137k	258k	55	-4,6%	2%
PROT		139,00	-1,8%	142,58	5 276k	37 763	58 800	47	-4,1%	0%
HEX		33,30	-2,4%	35,68	5 233k	156k	195k	40	-10,6%	-3%
PHO		60,45	7,0%	87,80	4 926k	83 330	76 587	32	-25,8%	2%
ARCH		1,00	1,4%	1,43	4 676k	4 723k	21m	34	-48,0%	-2%
ENDUI		47,00	5,8%	35,87	4 358k	92 643	76 599	69	25,3%	8%
RANA		60,90	1,3%	60,68	4 226k	69 658	145k	54	-1,5%	3%
XXL		2,52	9,5%	3,26	3 917k	1 561k	719k	36	-23,0%	1%
MGN		21,40	-0,5%	22,53	3 899k	183k	188k	47	-7,2%	1%
IDEX		0,99	0,4%	0,91	3 717k	3 787k	6 974k	51	16,5%	1%
AZT		41,46	7,2%	40,05	3 486k	87 058	105k	63	2,4%	8%
EMGS		3,29	-2,2%	3,04	2 740k	806k	1 025k	55	4,1%	5%
CLOUI		11,38	-1,9%	11,37	2 653k	233k	255k	56	1,8%	4%
PEXIP		14,79	2,7%	14,26	2 055k	142k	200k	55	9,3%	5%
SDSD		1,95	-0,5%	2,02	1 890k	968k	1 987k	45	-3,9%	0%
OTOVC		12,30	5,1%	14,95	1 721k	143k	233k	42	-15,5%	2%
HMON		0,81	9,5%	0,69	1 616k	2 078k	407k	69	15,7%	16%
SCAN		1,40	-0,4%	1,39	1 471k	1 047k	2 192k	54	-3,8%	3%

VIX : LITE MED FRYKTT INDIKERER SNART TOPP!

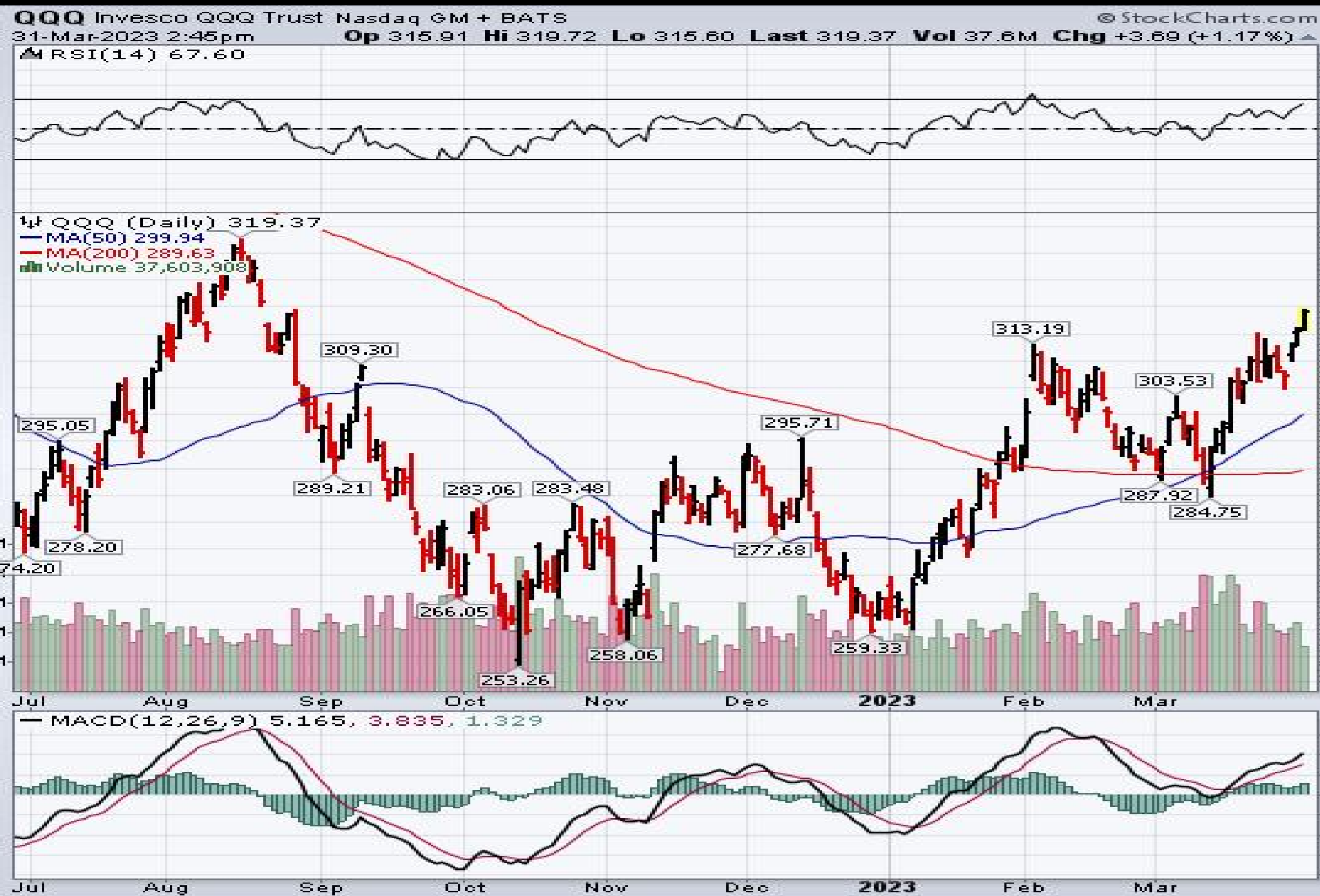

NASDAQ VOLATILITETEN ER TILBAKE TIL JANUAR 2022!

Vi har nå en situasjon på Wall Street hvor frykten er nede på nivåer som vi ikke har sett siden tidlig i 2022. Og hvordan er det mulig med majoriteten av investorer som forventer resesjon? Høyst sannsynlig henger dette sammen med at Apple & Co leder an oppgangen. Når de store går som de gjør nå reduseres resesjonsfrykten. Min oppfatning er at vi kan ikke blande de to signalene sammen. Apple & Co. går sannsynligvis primært som safe-heaven grunnet investorer ønsker en rask eksponering. Og det skjønner jeg virkelig når jeg ser det kortsiktige positive bildet til S&P og Nasdaq. De begynner å se farlig bra ut teknisk!



NASDAQ - SLUTTET I BRUDD OPP- SER EKSTREMT BRA UT!

Kan du se for deg at du sitter som forvalter og måles opp mot enten Nasdaq eller S&P og du har vektet ned porteføljen/lagt på noen shortere for å forberede deg på resesjonen som kommer.

Du har gjort det som var riktig på et tidspunkt, men som nå ikke lenger fungerer etter planen.

Dette fordi ALLE har gjort det samme. Med et så sterkt chart og målt mot benchmark ville jeg ikke ha sovet godt denne helgen.

Det ser ut som at Nasdaq skal ta fullstendig av og slike brudd opp har en god historikk med å få follow-through.

Vi har tidligere denne uken sett at CTA fondene har solgt heavy og som Goldman Sachs påpeker kan de måtte kjøpe opp mot 157 mrd dollar i dette tynne markedet. Hedgefondene er dessuten heavy short i S&P 500 futures.

Vi står ovenfor en situasjon som kan bli voldsom gitt flokken får oppside panikk...

Bredden på fredag var tilfredsstillende - Nasdaq - 2275 som steg, 972 som falt, NYSE - 1694 vs 279.



APPLE - BJELLESAU NO 1

Når verdens viktigste aksje trender slik den gjør får ingen frykt naturlig nok fotfeste. Fra nyttår kan Apple befinne seg enten i en oppgangsfase over 5 bølger (1 bølge, 2 bølge ned, er i 3 bølge opp nå, 4 bølge ned kan bli neste og siste er 5 bølge opp) eller så kan den være i en ABC oppgang som betyr at den er inne i sin siste fase. Apple har vært bjellesauen nr, 1 og når den begynner å miste momentum skal man følge med i timen.

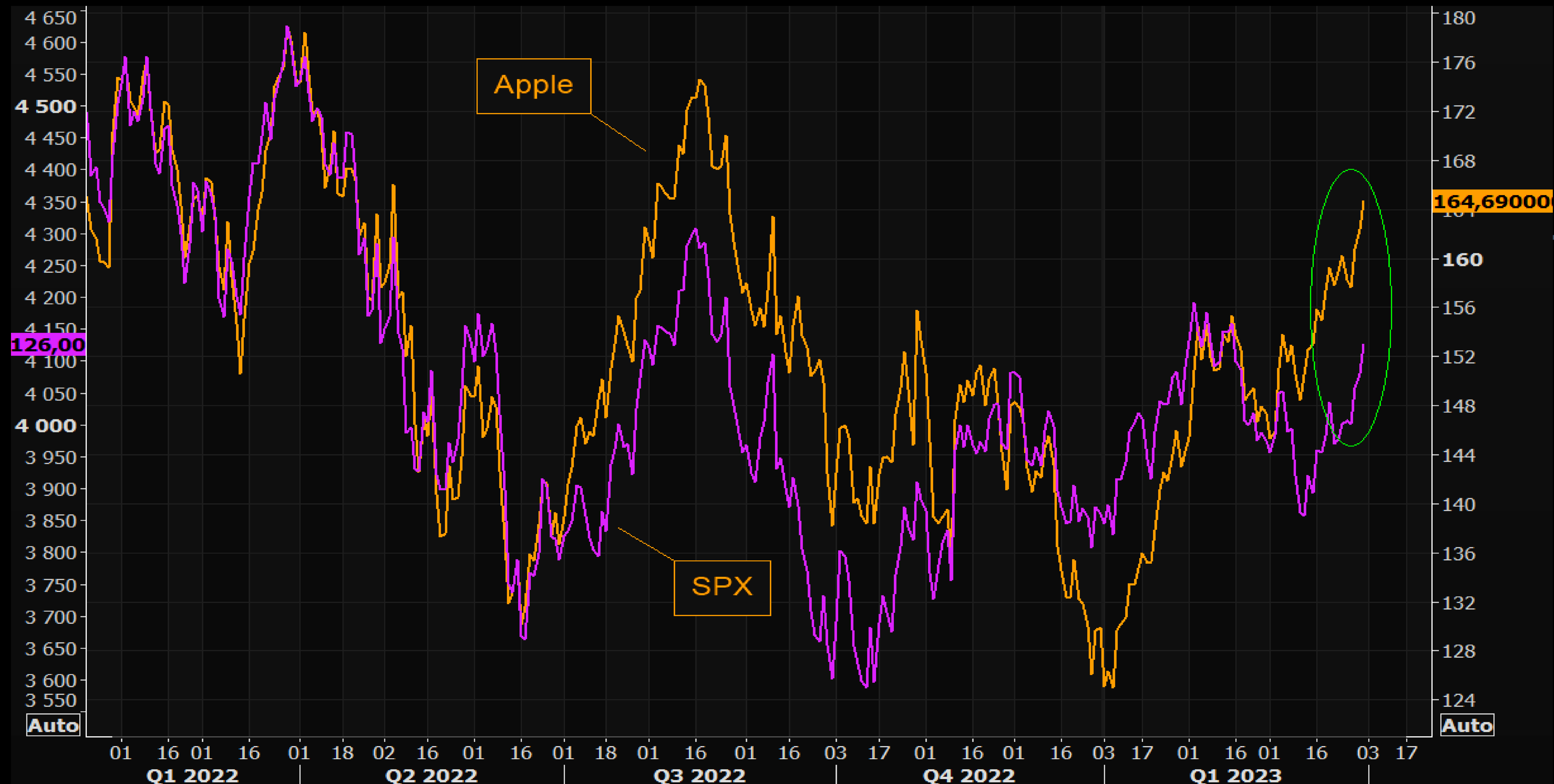

APPLE - UKE PERSPEKTIV

Apple tester brudd opp i uke chartet.
Bra med momentum og det tekniske fremviser styrke.
Relativ styrke mot markedet.

FRA 1 JANUAR

- AAPL – 12.5%
- GOOG – 11.3%
- MSFT – 10.8%
- NVDA – 12.3%
- AMZN – 20.2%

Inntil videre er det helt ok at de 10 største drar lasset...

Men merk mine ord , mega caps kommer til å bli hatet på et senere tidspunkt og vil fungere som et synkelodd på veien ned igjen.

Selv om det meste nå peker opp så er jeg ikke på noen måte overbevist om at vi har sett bunnen.

Hva hvis det stiger av feil grunner? f.eks ønske om rask eksponering?



MICROSOFT - UKE PERSPEKTIV

Microsoft tester august 2022 toppen.
 Nedtrenden fra november 2022 er brutt.
 Chartet ser sterkt ut!
 MACD/PPO ligger i kjøp.

MSFT Microsoft Corp. Nasdaq GS

© StockCharts.com

Technology / Software				Friday 31-Mar-2023		
Open:	280.50	Ask:	P/E:	32.05	Options:	yes
High:	289.27	Ask Size:	EPS:	8.99	Annual Dividend:	2.6
Low:	272.05	Bid:	Mkt Cap:	2.15T	Yield:	0.90%
Prev Close:	280.57	Bid Size:	Last Size:	83.8	SCTR (Large):	83.8
				Chg:	+2.76%	
				Last:	288.30	
				Volume:	131,625,016	

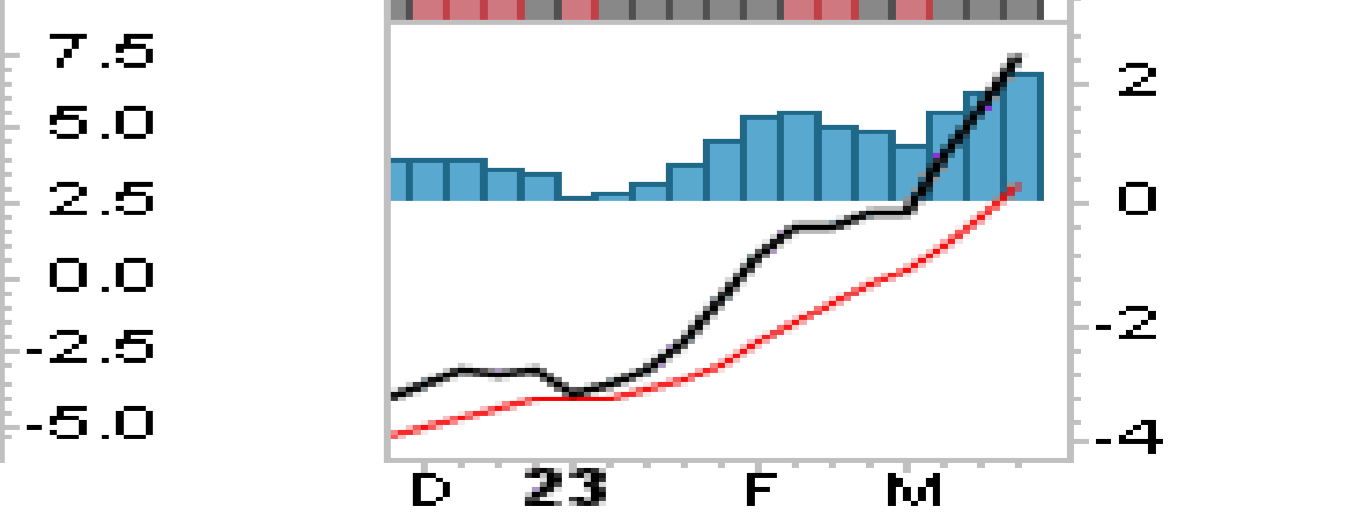
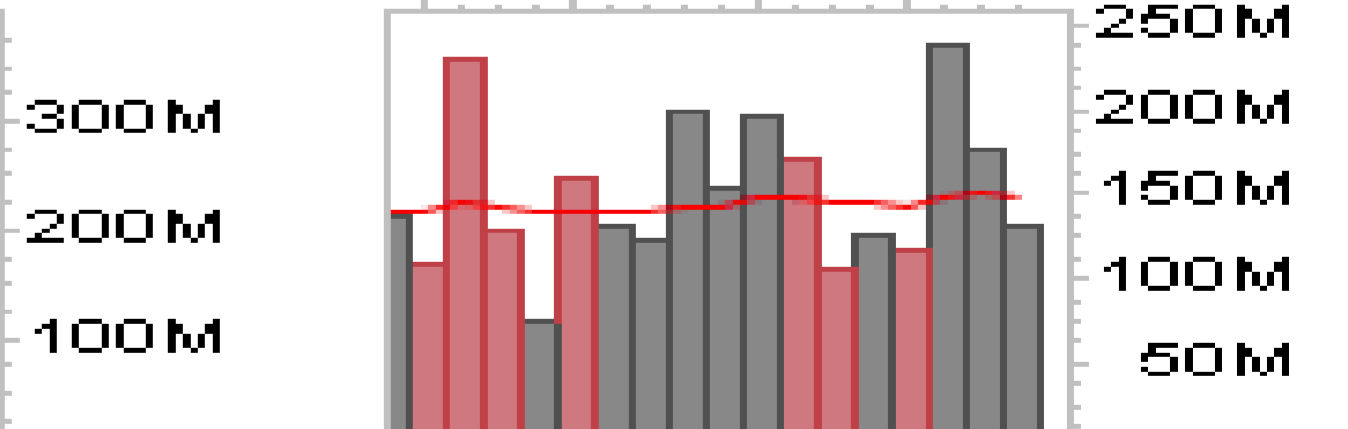
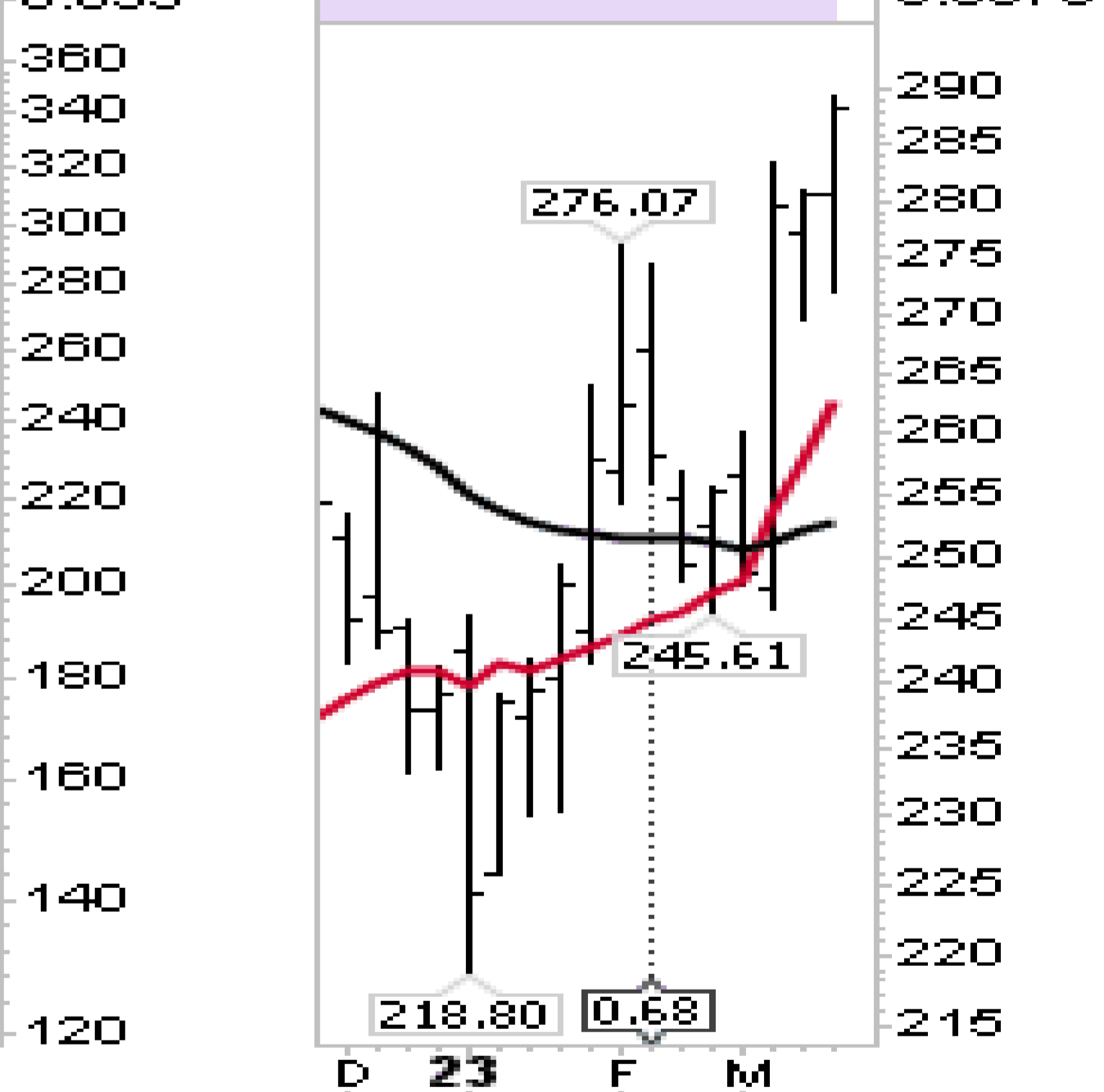
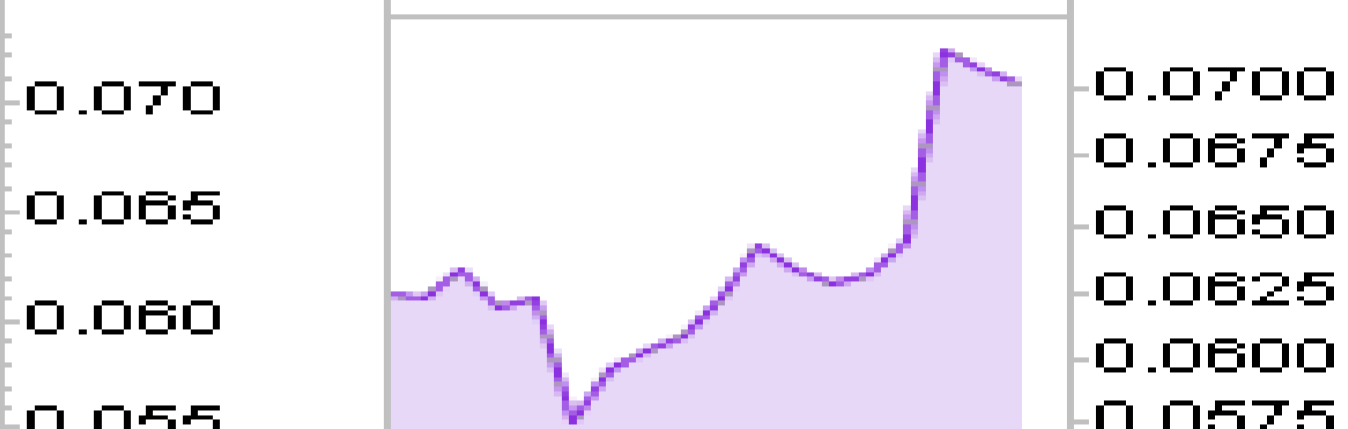
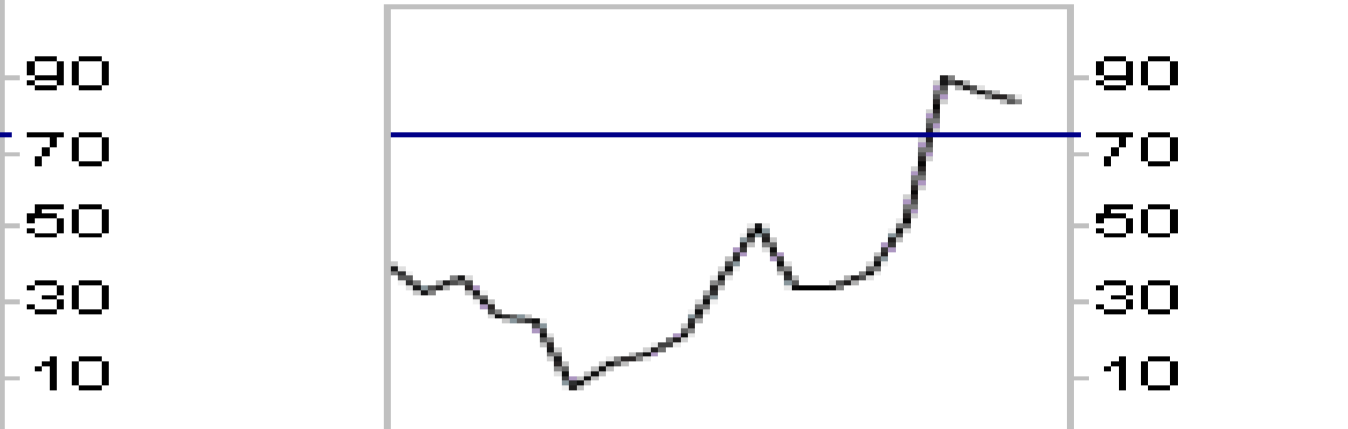
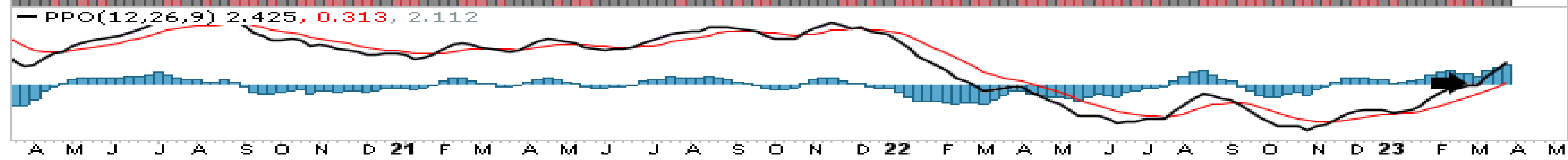
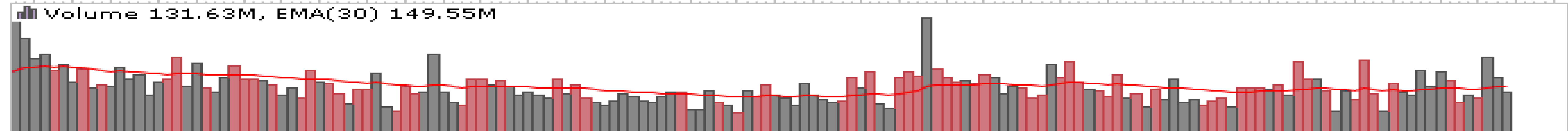
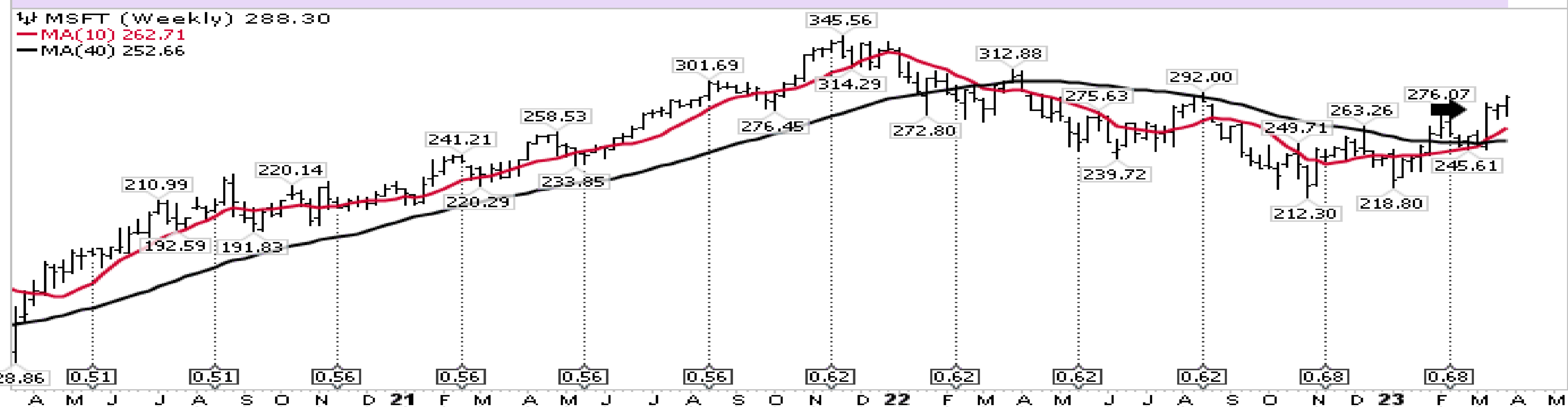
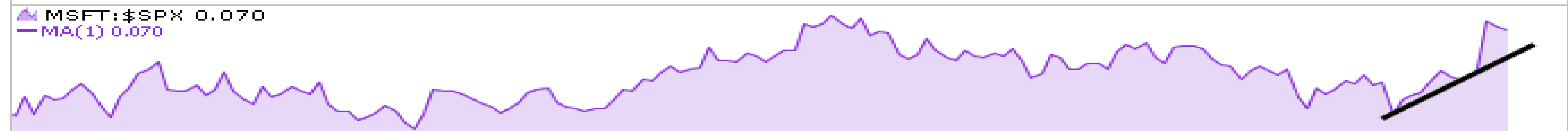
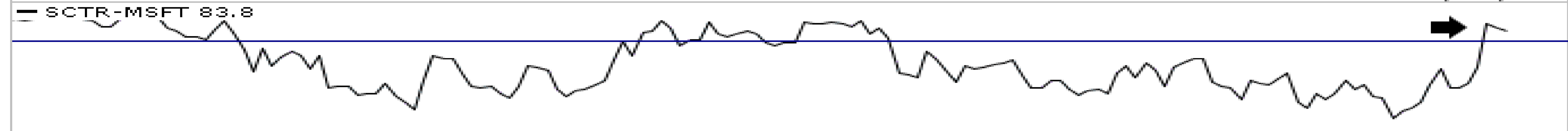

AMAZON- BRUTT OPP FRA EN POSITIV OMVENDT HODE SKULDER FORMASJON!

Amazon har hengt etter, men i forrige uke brøt den opp fra en positiv omvendt hode skulder formasjon.
Chartet indikerer mer oppside!

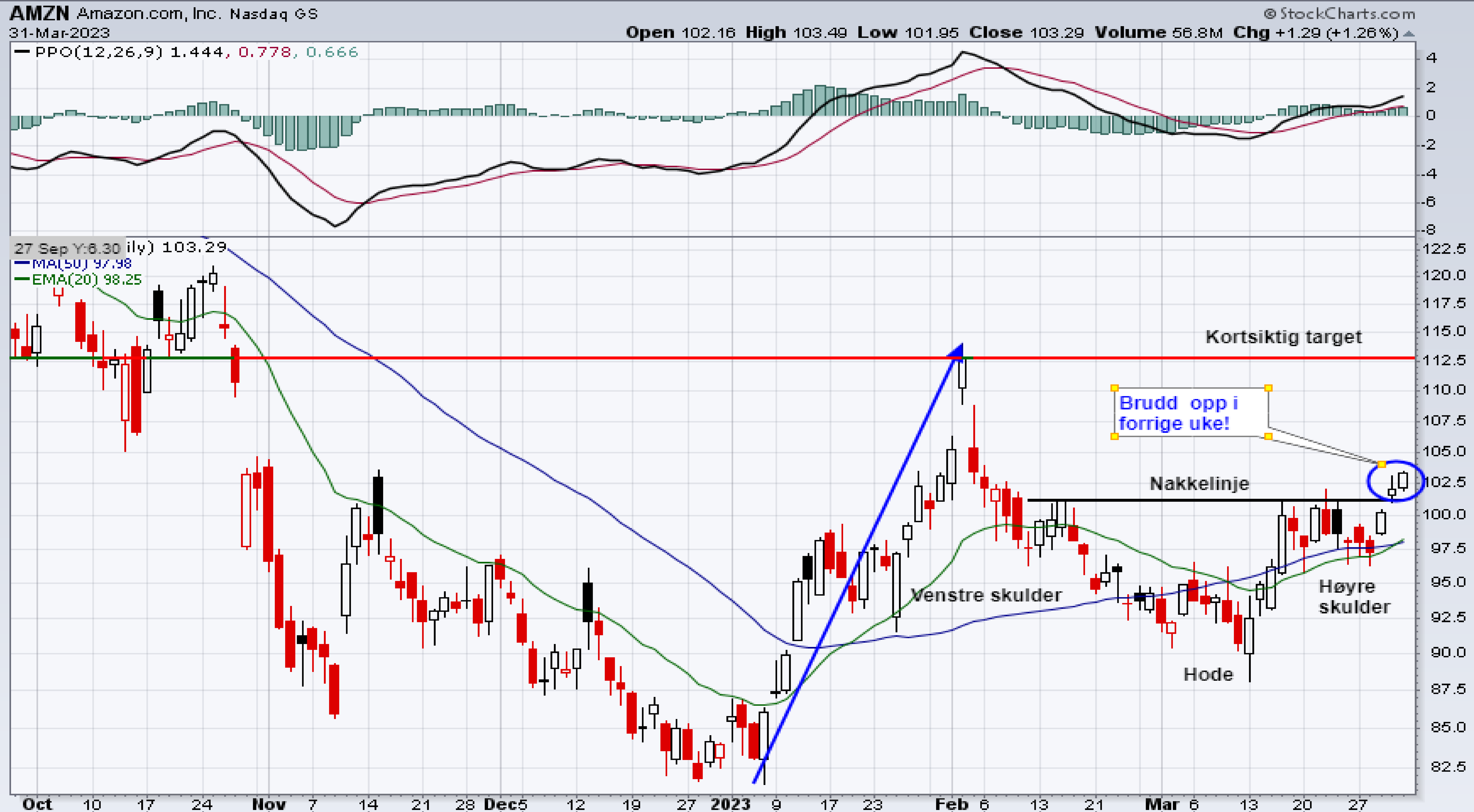

INTEL - STERKT BRUDD OPP FRA SIDELENG FORMASJON!

Det er mange positive chart der ute nå.

Intel har brutt opp fra en sidelengs formasjon og slike brudd har en høy sannsynlighet for å få follow-through.

Det er en del chart nå som ser bra ut og som ikke støtter oppunder at markedet skal falle fra hverandre foreløpig.

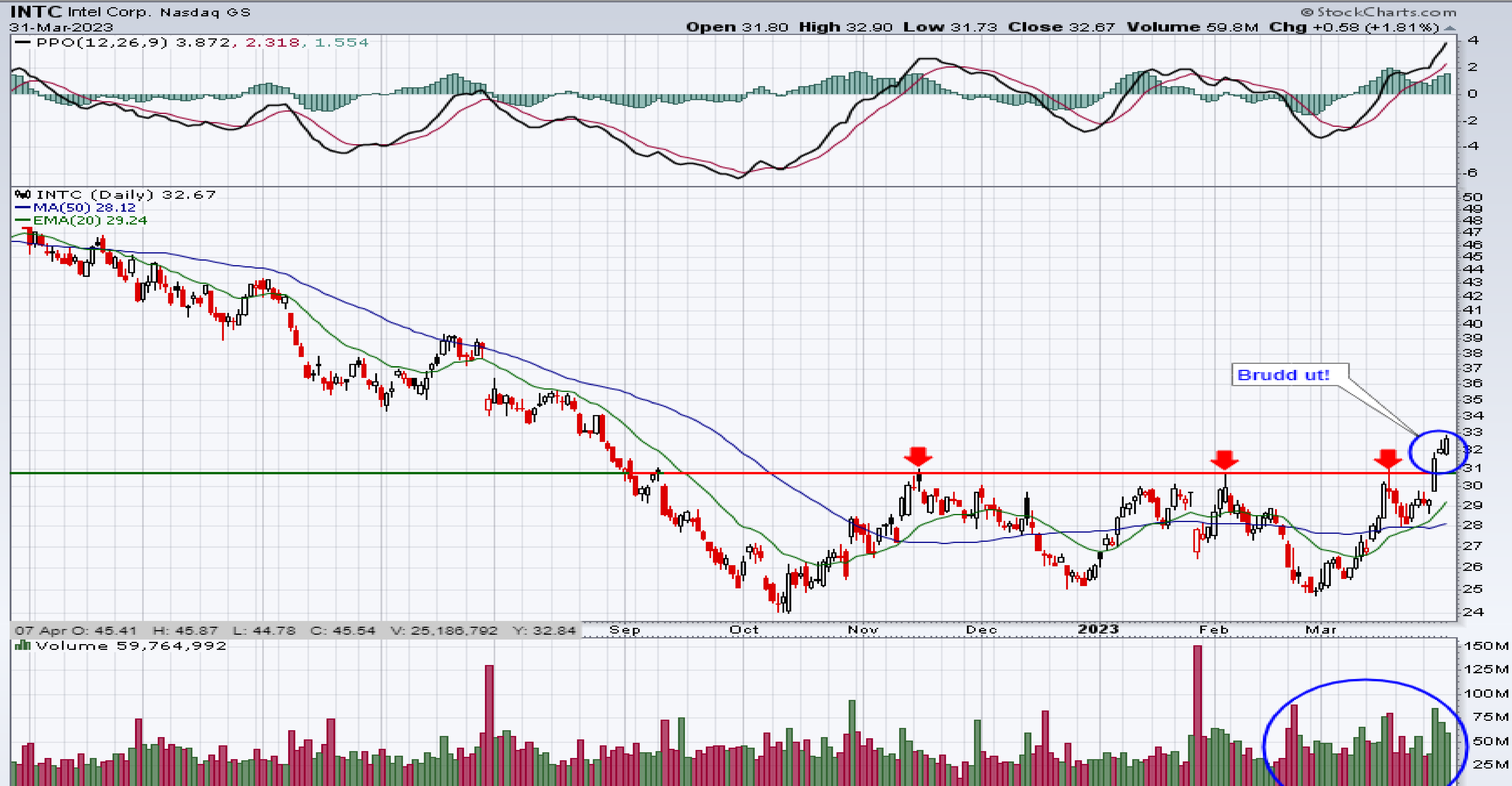

MEGA CAPS - OPPSUMMERING

Mega Caps blir kjøpt og det er intet i disse chartene som indikerer at momentumet skal stoppe.

Flere av de begynner å bli overkjøpte, men det er også da de kan gå videre.

Man trenger reversering av momentum i disse chartene før markedet topper og blir er en short.

Når mega caps trender slikt de gjør så vil ikke noen frykt for ned siden feste seg.

Men vi kan være nær nivåer som kan skape frykt på oppsiden blant de undervektet og shorts.

Gjennom 4100 som en teaser og siste spiker i kista over 4200!

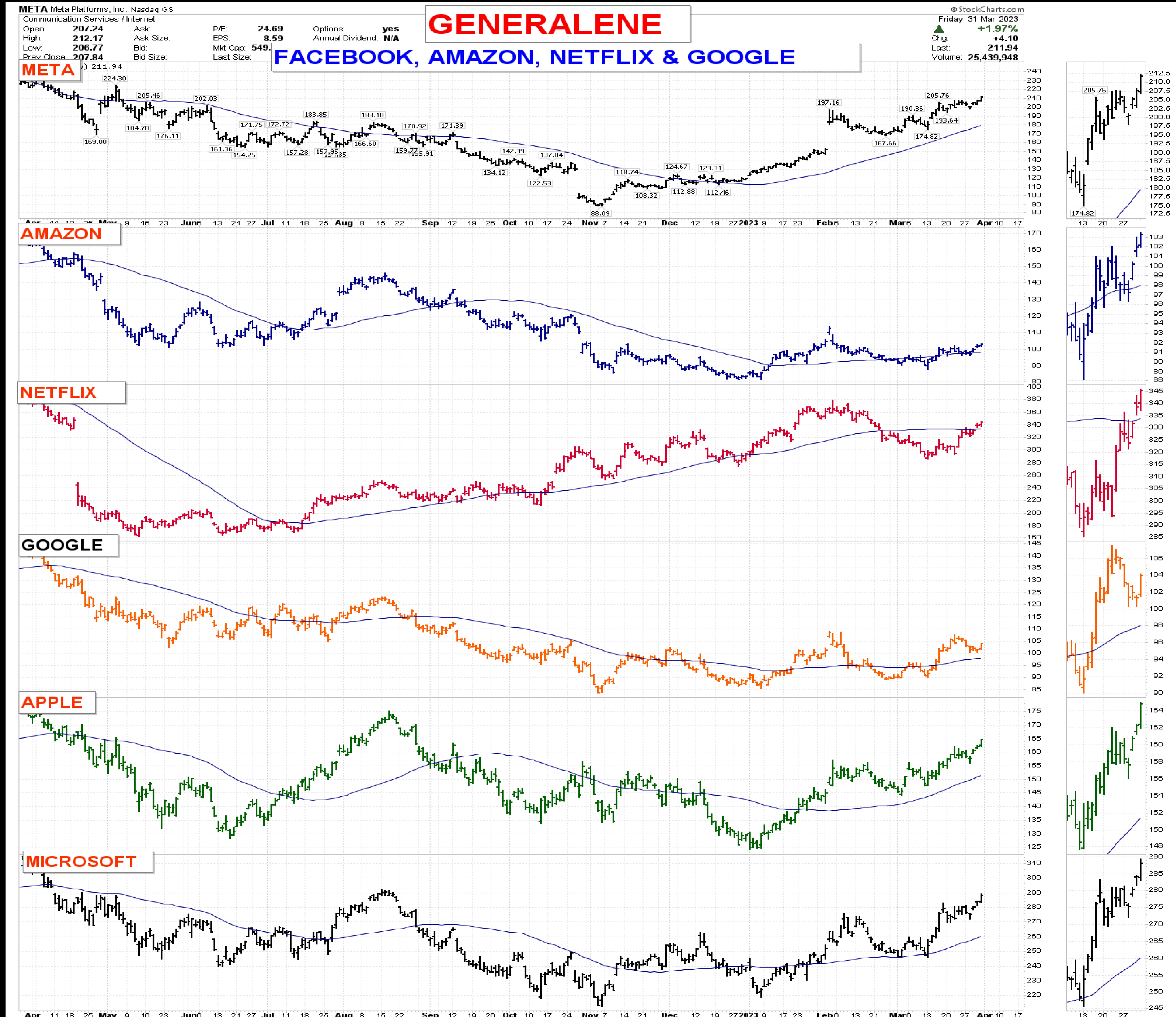

SEMIS vs S&P - HØY KORRELASJON!

SOXX leder an og har brutt opp. Dette føyer seg inn i rekken av indikatorer som peker på at S&P skal videre opp.

SOXX er sammen med Apple blitt en av indikatorene vi skal følge for å se når dette markedet skal toppe.

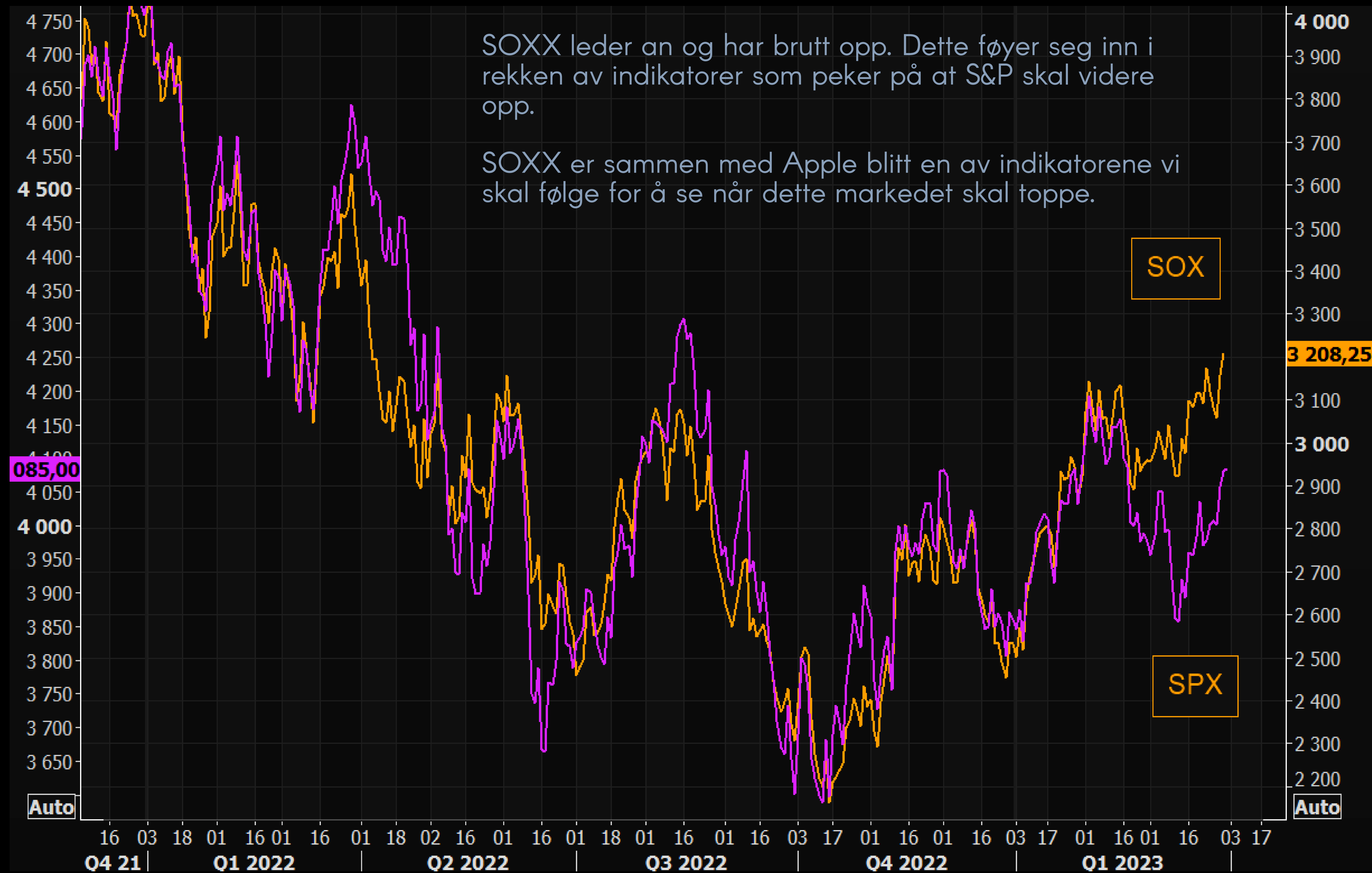

S&P 500 - FORTSATT IKKE OVER NOEN KRITISKE NIVÅER!

S&P 500 er fortsatt innenfor en sidelengs trend og det er kun rekyler og korreksjoner det dreier seg om. Trenden har vært sidelengs over mange måneder.

Drar Nasdaq videre forventer jeg at S&P også vil bli løftet gjennom 4100 og så får vi se derfra om dette skaper et sterkt oppsidemomentum eller et falskt brudd opp og ny topp omkring 4200.



S&P 500 - ANTALL SELSKAPER OVER 20 DAGER

Antall selskaper over 20 dager har eksplodert denne uken og det gir oss en bra kortsiktig deltakelse.

Kommer fra en ekstremt oversolgt posisjon og derfor forventer jeg at den skal fortsette å stige mot 80 %.

Når denne indikatoren kommer fra en ekstrem oversolgt posisjon skal den enten stoppe omkring dagens nivåer eller gå hele veien opp.

Ser vi på 50 dager indikatoren under så er det mer å hente.

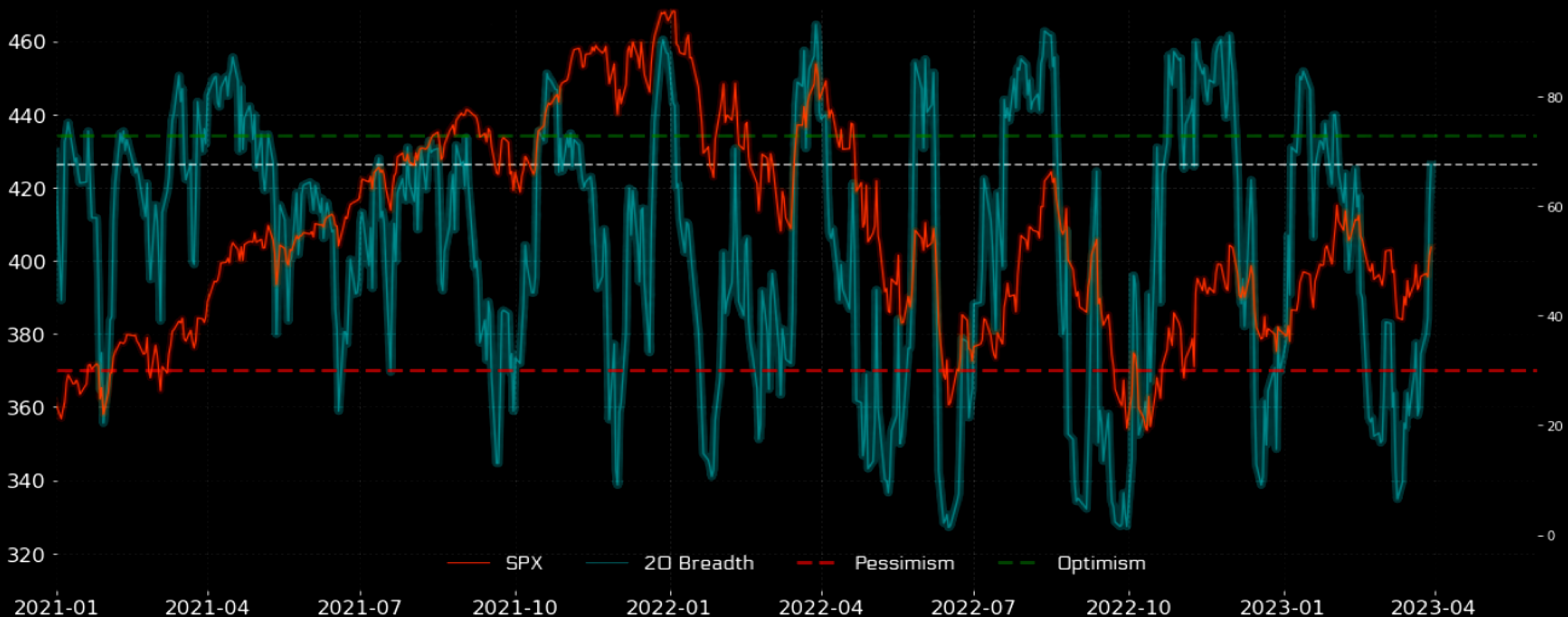

S&P 500 - ANTALL SELSKAPER OVER 50 DAGER

Antall selskaper over 50 dager er fortsatt ikke i rally-modus og tatt i betraktning hvordan indeksen ser ut kan det være flere og flere selskaper som får et løft.

Det tilhører til sjeldenhetene at indikatoren stopper etter å ha steget så lite fra bunnen.

Indikatoren understøtter at det kan være mer oppside igjen.



DET ER ELLERS IKKE SÅ MYE DELTAKELSE - FORELØPIG!

Har påpekt det flere ganger denne uken og det er Apple & Co. som drar indeksen.

Uten at de 5 største bidragsyterne ville ikke indeksen vært her oppe.

Se bare på antall S&P selskaper som outperformer indeksen....

Omtrent rekord lav de siste 90 årene.

Og selv om indeksen er 10 % fra all-time-high befinner indikatoren seg nede på 2000-nivået.

Det er ekstremt i min bok.... Derfor kan jeg ikke utelukke at noe ekstremt også kan inntreffe den andre veien.

Dette her handler snart ikke om logikk, teknisk, makro eller analyser.

Det kan komme til å handle om ren psykologi!

Concern for another day

The recent outperformance by the *Big Eight*, which Bianco Research noted on social media, pushed the percentage of S&P 500 members outperforming the S&P 500 index to the lowest level since March 2000.

A smaller number of stocks are outperforming the S&P 500

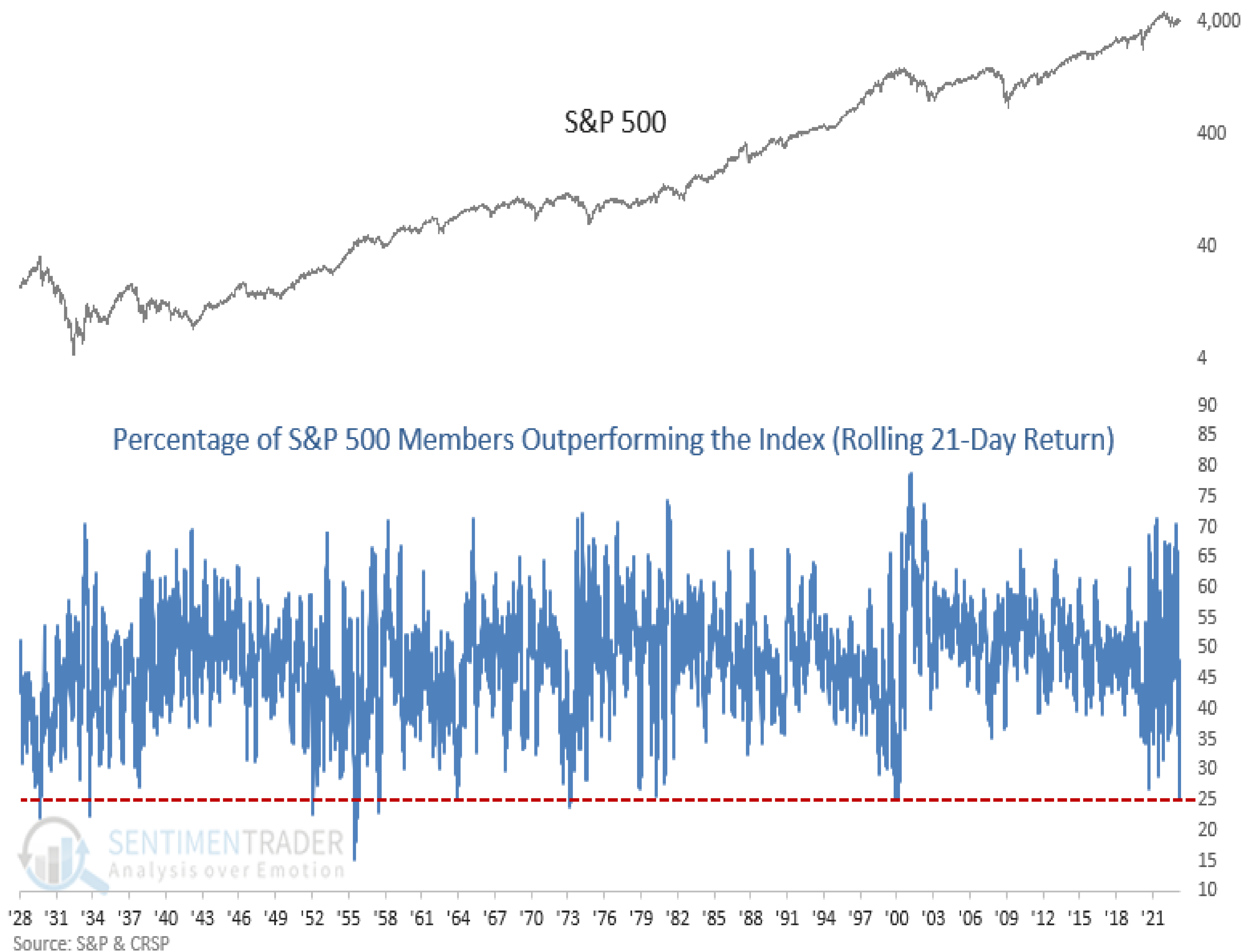

2020 var FOMO RALLY OVER ALLE FOMO RALLY! 2023 ???

I følge BofA har investorer økt kontantbeholdningen med 508 mrd. dollar og det i første kvartal 2023.

Det er derfor det kan komme et FOMO rally hvis dette markedet fortsetter å stige.

På ett eller annet indeksnivå vil majoriteten miste hodet og kjøpe.

Og vi kan nærme oss dette nivået.

Jeg vet ikke hvilket nivå som kollektivt blir mest smertefullt.

Kan bare anta at over 4100 vil prege mange, over 4195 og investorer kan miste hodet.

Om det inntreffer er det ingen gitt å vite, jeg bare konstanterer at det er et av utfallene.

Cumulative quarterly inflow to cash (\$bn)

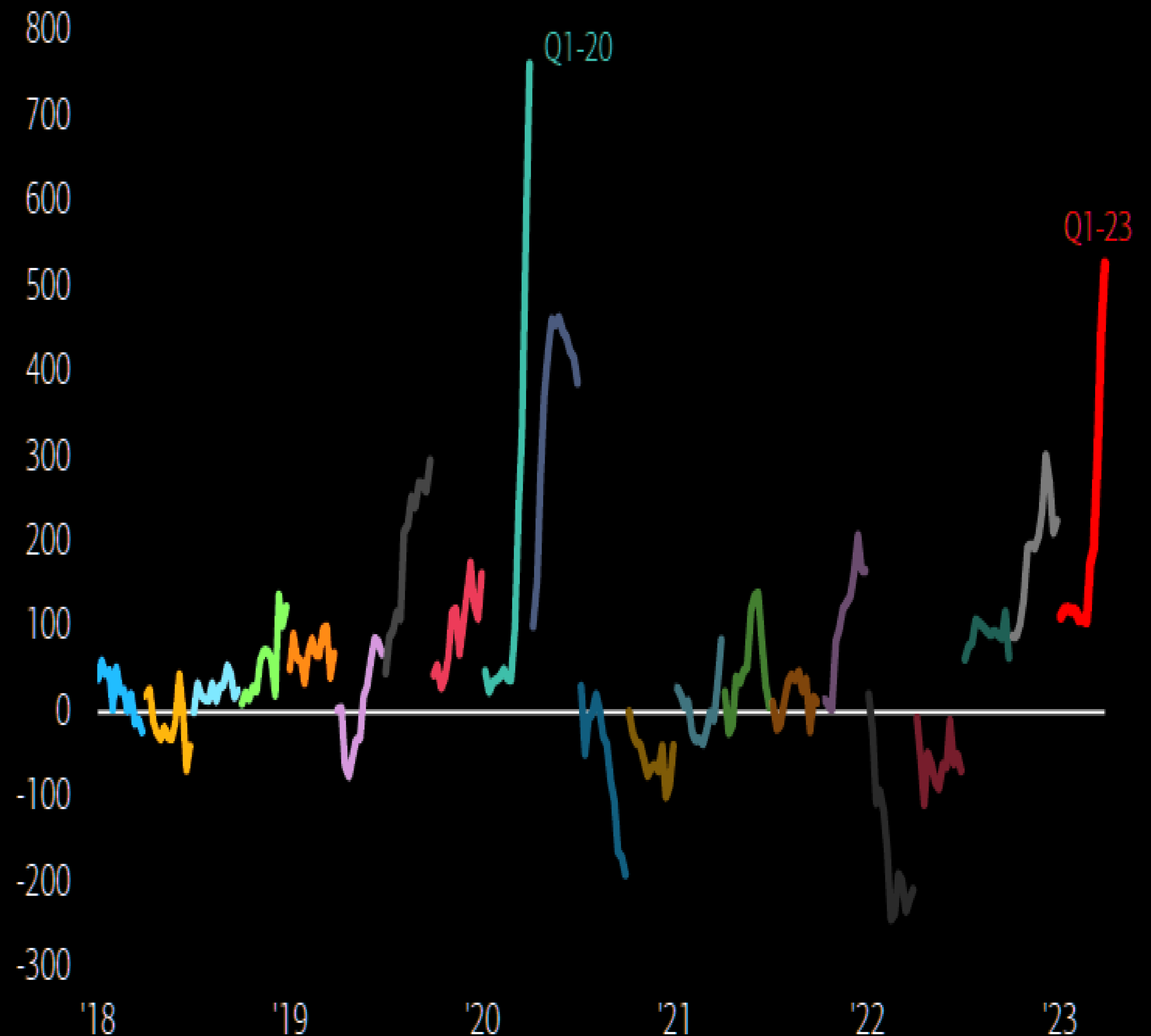

PROBLEMET ER AT INVESTORER HAR VÆRT NEGATIVE LENGE!

Siden AAll sentimentanalysen ble startet har altså ikke investorer vært så lenge negative som de har vært. Og så får de S&P og Nasdaq chartene å forholde seg til. Det er som å stå alene igjen på perrongen når toget har gått.

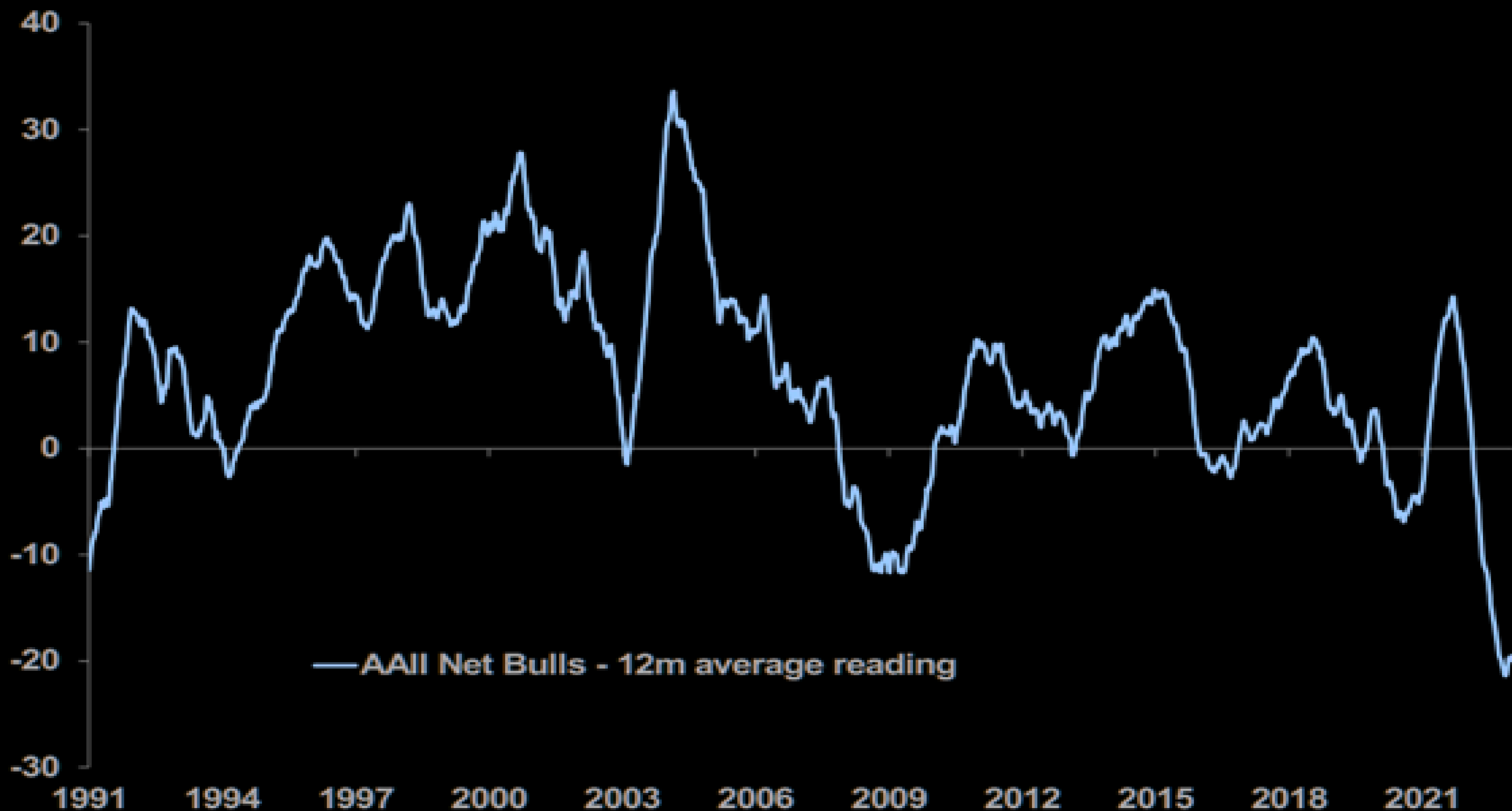

HEDGEFONDENE ER BRA SHORT S&P FUTURES!

Hedgefondene har vært negative lenge og vi får se om et eventuelt brudd over 4100 eller 4195 vil trigge en sterkere short-covering. De begynte å dekke inntil de la på igjen i forrige uke. Timingen for dette var dårlig.

Short-covering av futures kan bidra til å gi et videre løft for S&P.

CoT: Hedge funds' net shorts in e-mini S&P 500 futures ↑ 69% w/w to 2-week high after ↓ 42.8% in prior week; S&P 500 ↑ 1.4%

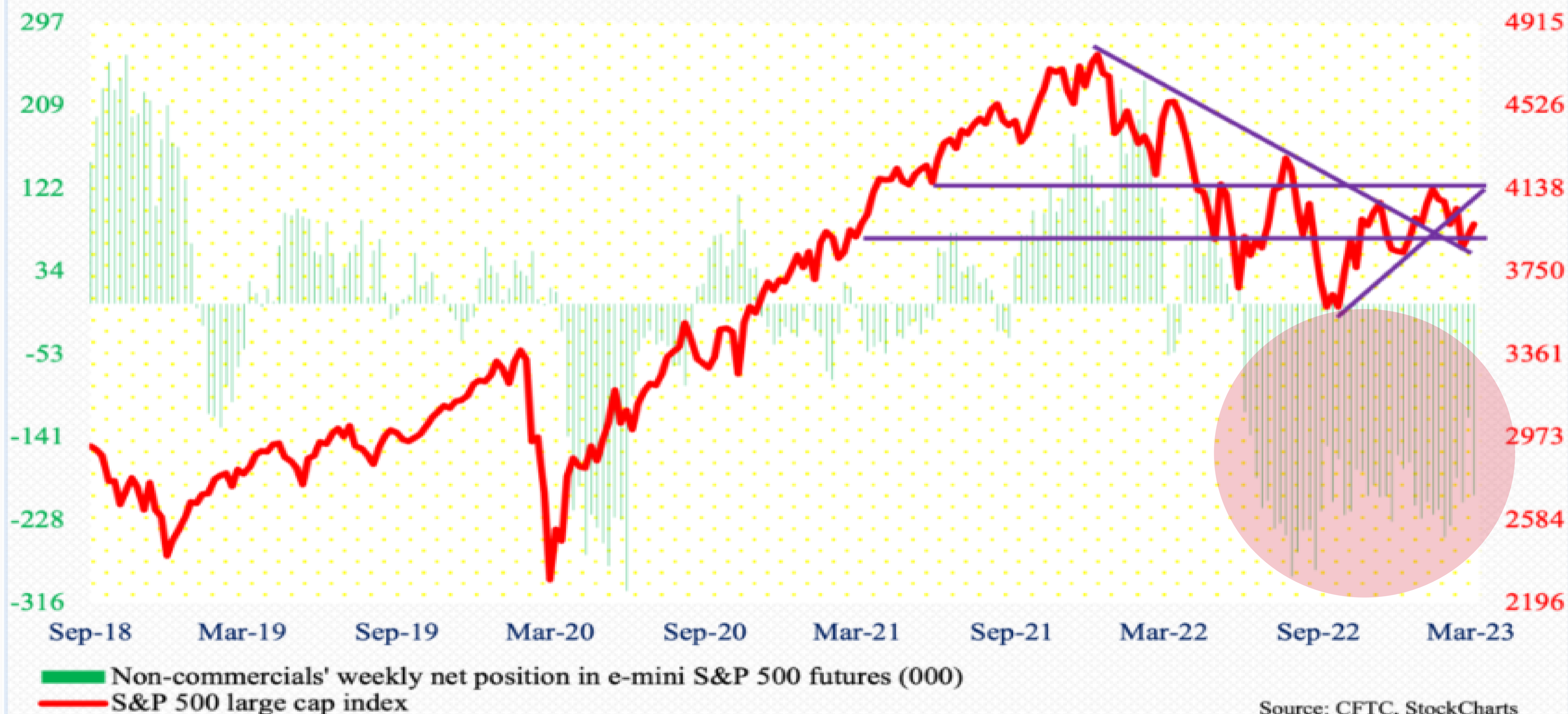

DAX FUTURES

\$DAX German DAX Composite (EOD) FSX
31-Mar-2023

© StockCharts.com

Open 15133.68 High 15659.06 Low 15020.07 Close 15628.84 Chg +671.61 (+4.49%) ▲

RSI(14) 62.45

RSI 14 - OVERBOUGHT/OVERSOLD

MACD TREND INDICATOR

DAX, UKE PERSPEKTIV

\$DAX (Weekly) 15628.84
MA(10) 15298.68
MA(40) 13957.81

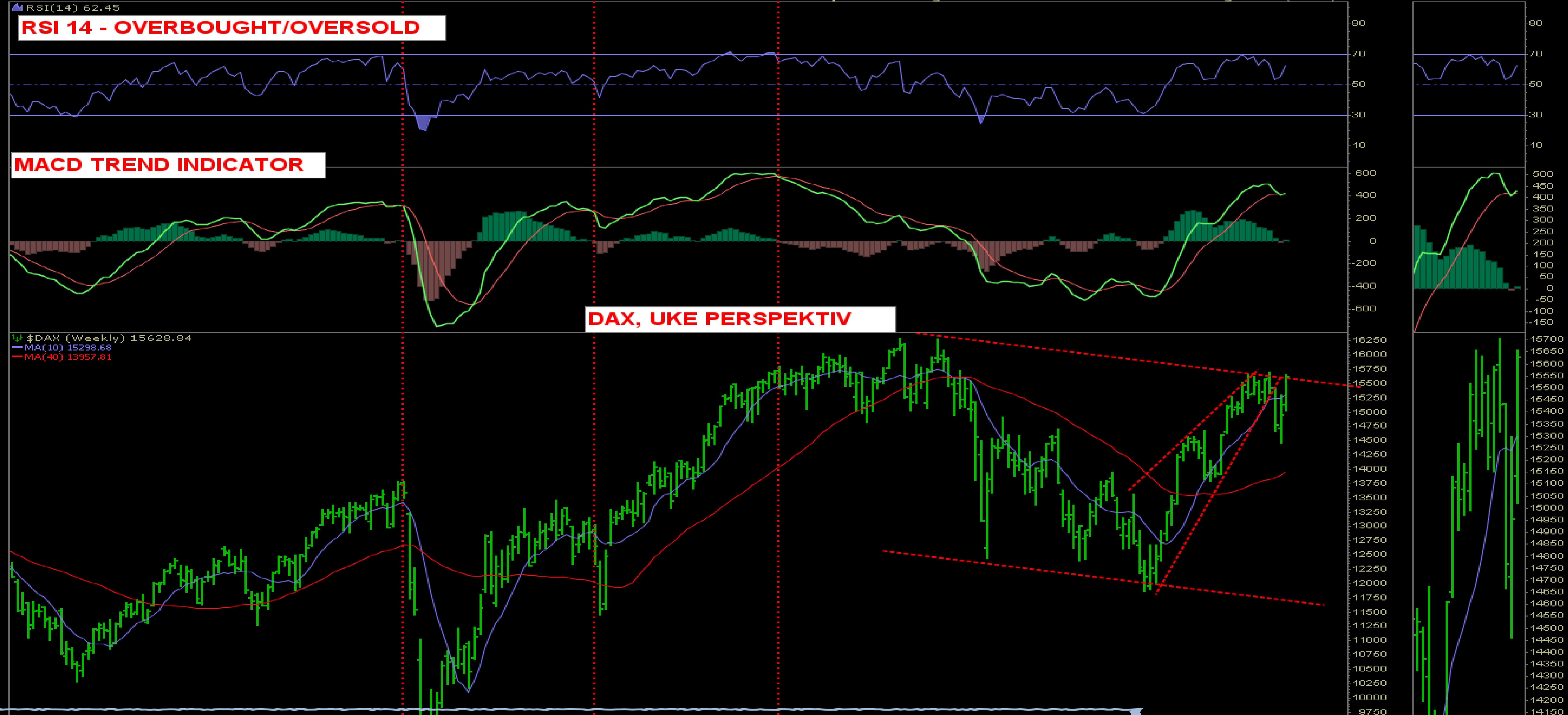

Jeg forventet mer nedside for DAX og tok feil. Indeksen har slått helt opp og forbi nivået den brøt ned fra. Må gjennom gjennom 15750 for å trigge nye kjøpsignaler.

Dette kan bli en re-test av den forrige toppen, men skulle Wall Street fosse videre kan faktisk DAX få en re-test av all-time-high.

Avventer nye signaler og markedet har vært langt sterkere enn jeg forventet i forrige uke.

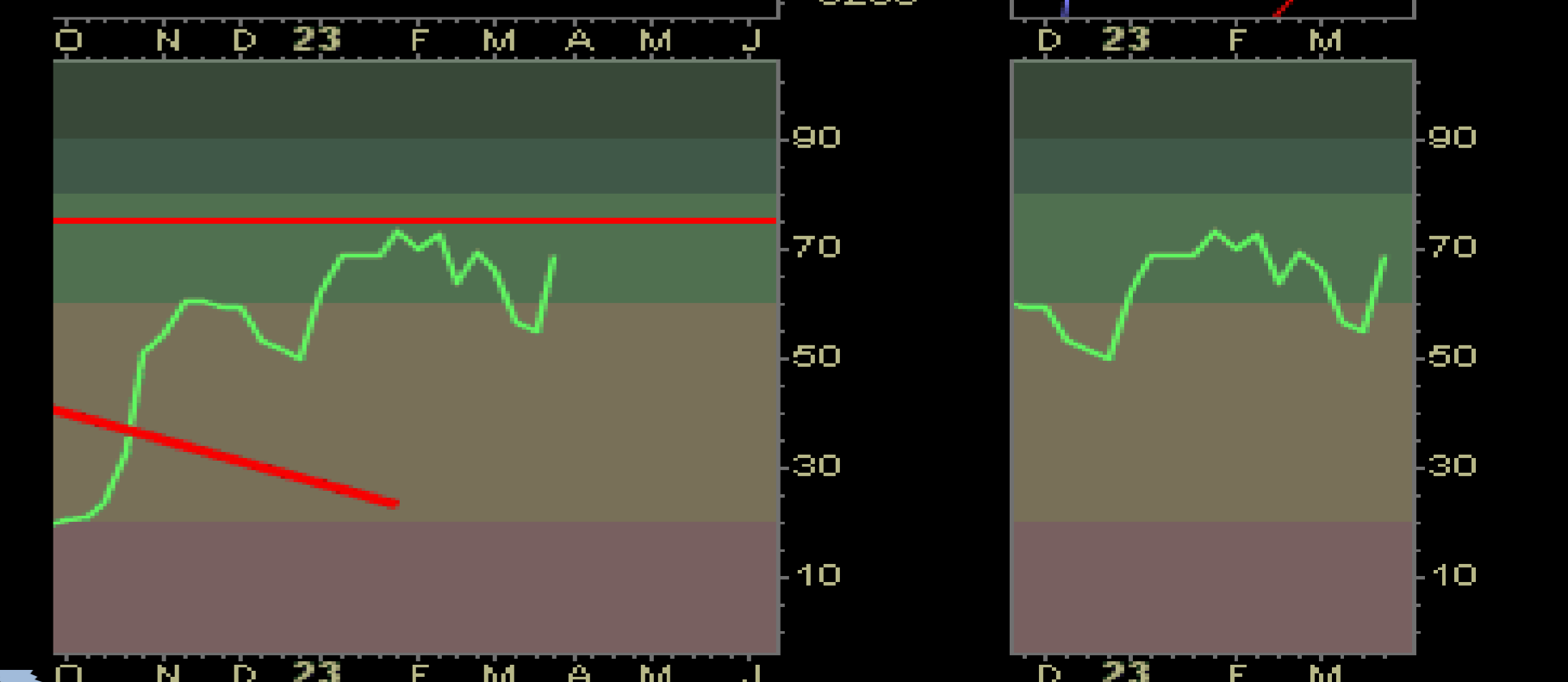

DAX FUTURES - OBJEKTIVE POINT&FIGURE SIGNALER

\$DAX German DAX Composite (EOD) FSX

31-Mar-2023, 17:30 ET, daily, O: 15,568.37, H: 15,659.06, L: 15,499.84, C: 15,628.84, Chg: +106.439 (0.69%)

P&F Pattern Double Top Breakout on 30-Mar-2023

Scaling: Percentage [Reversal: 3, Box Size:1.0%]

Bullish Price Objective: 16898.12

(c) StockCharts.com



DAX sluttet på høy i forrige uke og ha utløst et nytt kjøpssignal ved 15424, hvor kursmålet er 16900.

Det ser sterkt ut, men det er også en rekke topper her oppe som kan gi motstand.

Har vanskeligheter med å gi en konkret anbefaling her oppe! Tok feil med nedsiden og ønsker ikke å gjøre en dobbelt-feil her oppe!

DAX FUTURES - OBJEKTIVE POINT&FIGURE SIGNALER

\$DAX German DAX Composite (EOD) FSX

31-Mar-2023, 17:30 ET, daily, O: 15,568.37, H: 15,659.06, L: 15,499.84, C: 15,628.84, Chg: +106.439 (0.69%)

P&F Pattern Double Top Breakout on 30-Mar-2023

Scaling: Percentage [Reversal: 3, Box Size:0.5%]

Bullish Price Objective: 16982.37

(c) StockCharts.com



Også det kortere 0,5 % PF chartet har gått i kjøp.
Trigget ved 15355 og kursmålet er 16982.
Gjennom 15750 og dette signalet kan bli bekreftet.