

INNHOOLD

- S&P
- BRENT
- DE STORE SELSKAPENE
- OPPSUMMERING

AKSJER MED MOMENTUM

MAJORITET AV NEDTRENDER PÅ OSLO BØRS

TaktiskInside.com
Promenaden 13,
0682 Oslo

INSIDE OSLO BØRS

Roger Kristiansen
Roger@taktiskInside.com
+ 47 909 30 865

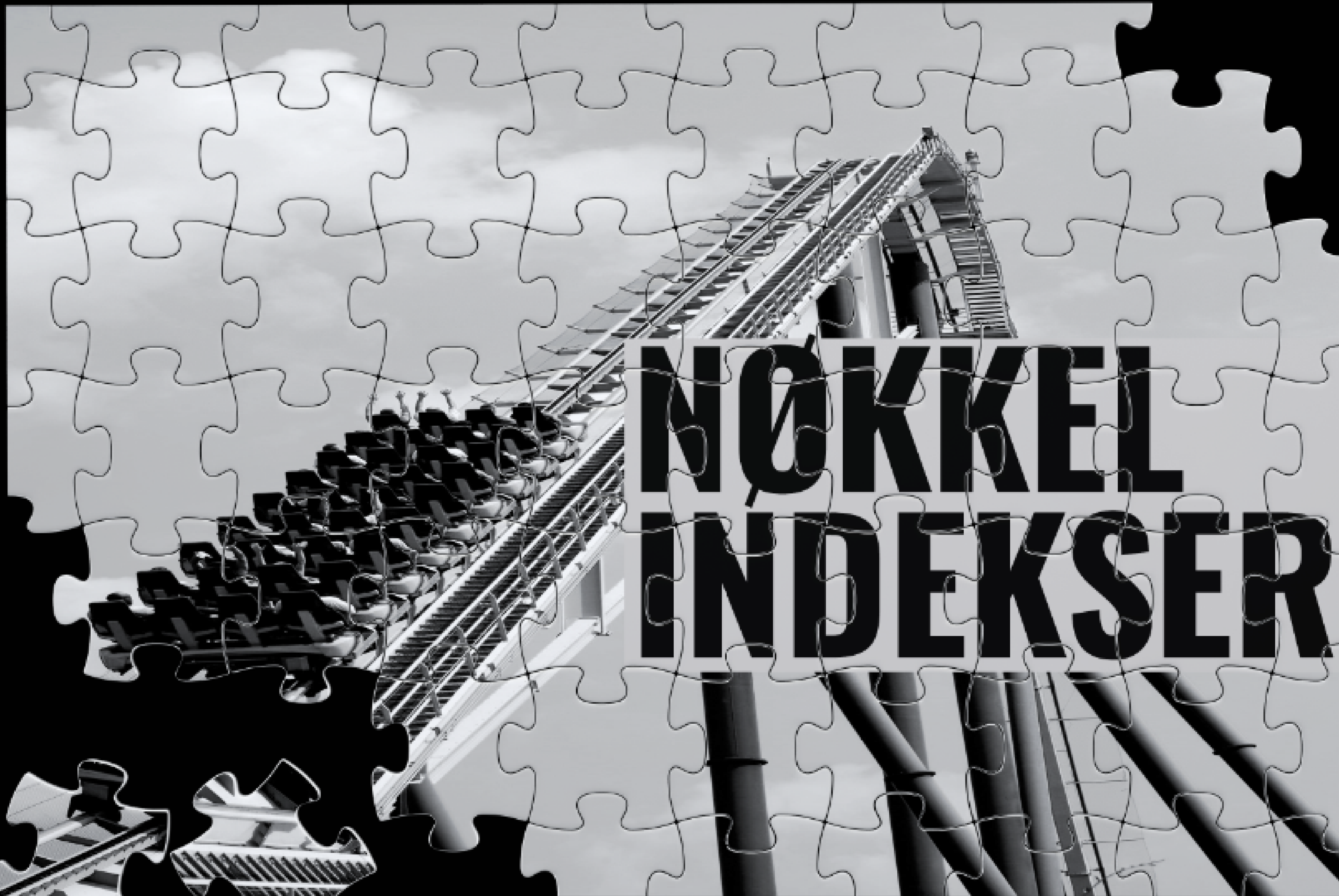

NØKKEL INDEKSER

S&P - 120 MIN PERSPEKTIV

\$SPX S&P 500 Large Cap Index INDX

4-May-2023

▲ RSI(14) 37.02

Open 4082.55 High 4082.61 Low 4048.28 Close 4061.22 Chg -29.53 (-0.72%)

S&P 500 - 120 MIN PERSPEKTIV

\$SPX:\$ONE
EMA(28) 4112.27
EMA(19) 4106.43
EMA(11) 4093.96
EMA(5) 4074.03

\$SPX (2 hour) 4061.22
MA(20) 4127.34
MA(50) 4122.68
MA(200) 4039.08

Ikke mottatt noen nye signaler fra torsdagens sesjon.

Indeksen ble solgt ned siste timen, hvilket kan skyldes store investorer. Det kan derfor komme inn follow-through torsdag. Under 4048 og vi har et helt kortsiktig salgssignal. Formasjonen den handles innenfor har en negativ historikk. Intet er bekreftet, men vi har mottatt noen salgssindikasjoner.

SUPPORT SONE

MACD(12,26,9) -15.144, -5.432, -9.713

Slow STO %K(60) %D(3) 9.91, 12.21



BRENT FUTURES - KURSMÅLET BLE INNFRIDD TORSDAG!

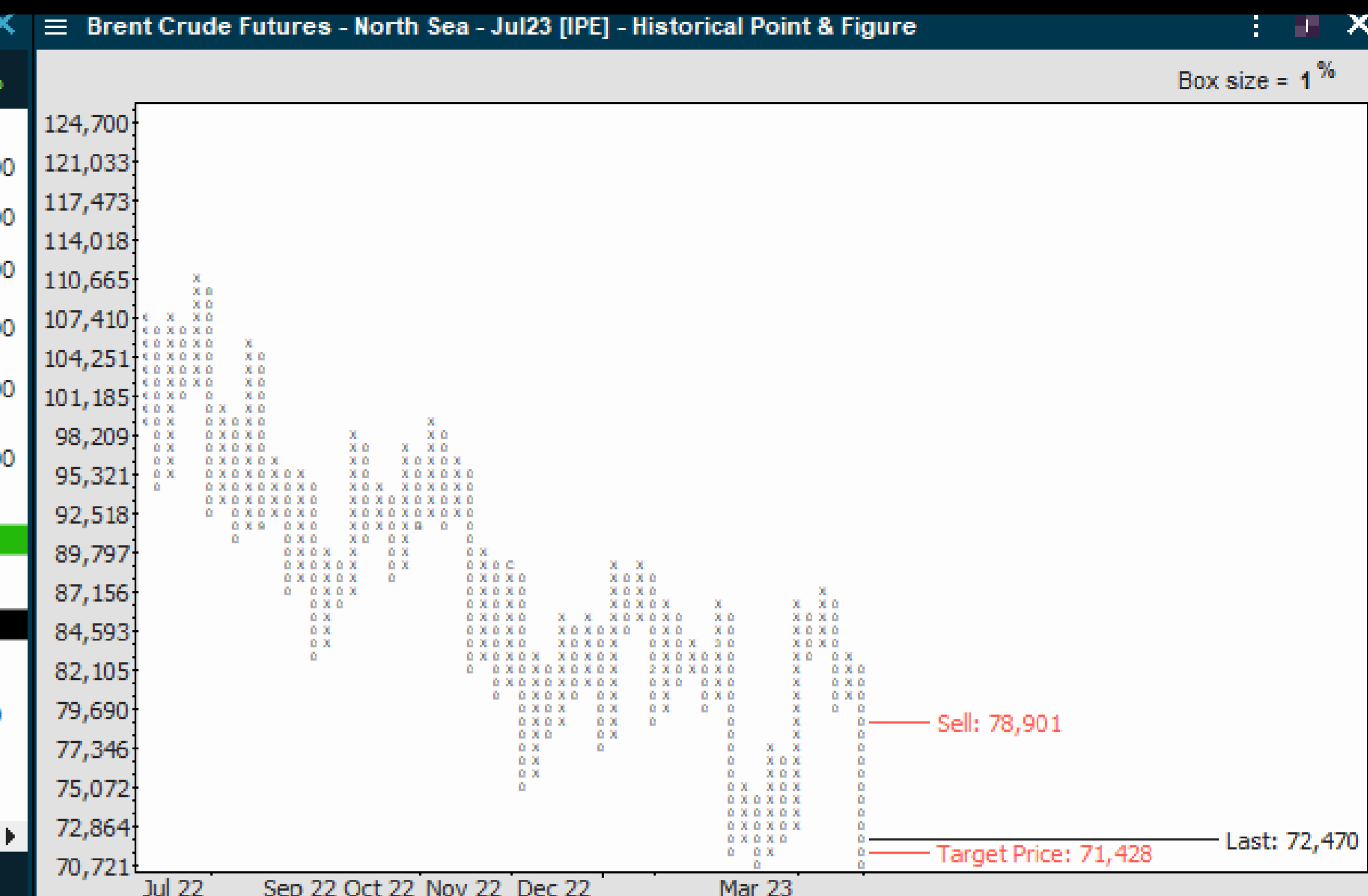

Inntil videre er hypotesen at Brent kan få en marginalt høyere bunn eller dobbel bunn ved 70. Brent kommer ned fra 87 nivået og ser ikke helt at den skal i 60 dollar i denne salgsbølgen. Derfor forventer jeg at Brent kan være nær en bunn, men holder det åpent for at det kan komme en siste shake-out ned mot 70 eller 68. Kursmålet til salgssignalet ble innfridd torsdag da laveste notering ble 71,28. Men konklusjonen er at Brent nærmer seg en kortsiktig bunn. Det kan hjelpe på letingen etter bunnene til de norske oljeselskapene.

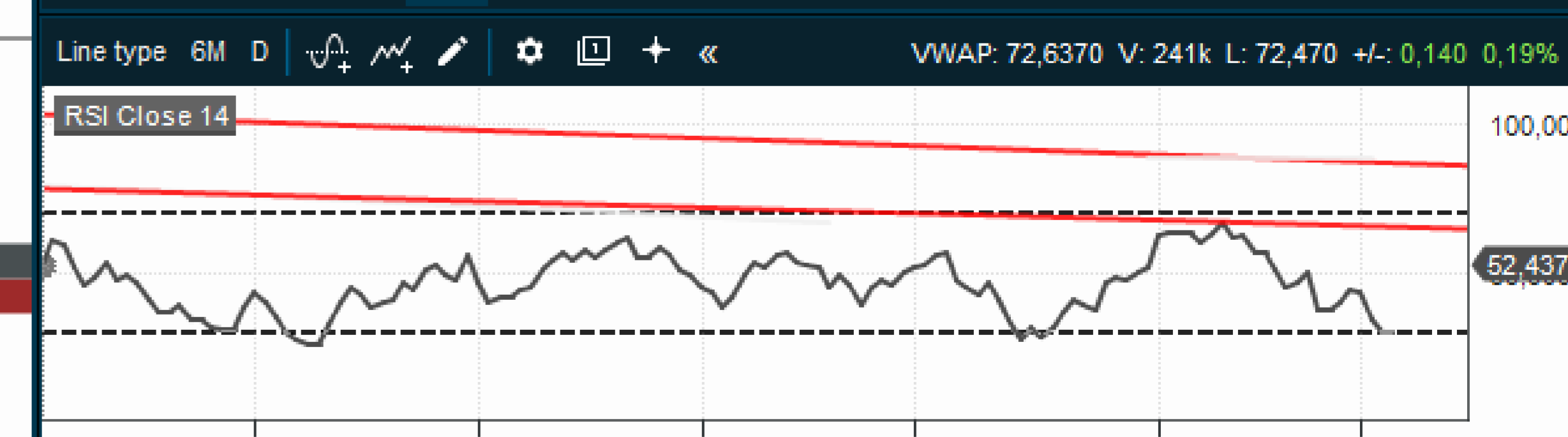

OSLO BØRS

Watchlist - OSLO BIG CAPS											Watchlist - 1-oljeselskaper											Watchlist - INDUSTRI / SYKLISK, oversikt sektor										
Symbol	N	Last	L +/-%	Turnover	Volume	ADV	RSI14	1M +/-%	+/-%	EMA10	Symbol	N	Last	L +/-%	Turnov	RSI14	1M +/-%	+/-%	EMA10	Symbol	N	Last	L +/-%	Turnover	RSI14	1M +/-%	+/-%	EMA10	High MTD	MA		
NEL		14,135	1,7%	42m	2 980k	5 566k	53	1,5%	3%		EQNR		296,2	0,9%	1 246m	44	-5,1%	-1%		NHY		74,940	-2,32%	333m	41	-4,5%	-4%	78,640	77,3			
SCATC		67,200	1,1%	21m	323k	308k	44	-4,8%	-2%		AKRBF		235,8	-0,2%	289m	33	-13,9%	-5%		KOG		476,00	-1,61%	83m	66	10,5%	1%	486,00	438,3			
EQNR		296,150	0,9%	1 246m	4 160k	2 625k	44	-5,1%	-1%		AKSO		34,3	-2,5%	99m	32	-14,0%	-6%		NSKOC		45,340	0,89%	32m	27	-21,1%	-7%	47,780	58,9			
SCHA		193,850	0,4%	51m	264k	198k	57	11,4%	3%		PGS		7,0	-0,1%	96m	29	-31,5%	-8%		ELK		30,000	-1,25%	31m	28	-15,1%	-9%	31,020	36,0			
BAKKA		759,000	0,1%	34m	44 976	60 147	66	13,8%	2%		SUBC		112,1	-1,7%	75m	36	-12,7%	-5%		KIT		40,850	-1,09%	16m	68	10,3%	6%	43,400	35,3			
AKRBF		235,800	-0,2%	289m	1 216k	1 383k	33	-13,9%	-5%		TGS		156,4	-0,9%	53m	33	-21,6%	-5%		KOA		2,530	0,32%	6 783k	47	3,9%	-1%	2,654	2,6			
AUTO		21,590	-0,4%	31m	1 432k	3 164k	47	-6,2%	-3%		VAR		26,0	1,1%	49m	47	-4,0%	-2%														
GJF		182,500	-0,4%	61m	335k	361k	56	6,7%	1%		BORR		71,8	-1,5%	28m	40	-13,7%	-3%														
TOM		165,500	-0,6%	44m	267k	411k	49	-2,7%	1%		OKEA		31,1	2,4%	27m	51	-6,7%	1%														
NOD		112,150	-0,8%	61m	541k	1 198k	31	-29,6%	-5%		SHLF		22,3	1,8%	17m	35	-14,4%	-5%														
ORK		76,000	-0,9%	51m	666k	1 009k	58	3,0%	0%		AKER		612,0	-1,7%	15m	29	-13,4%	-5%														
OSEAX		1 347,84	-1,0%	-	5 463m	5 230m	42	-1,9%	-2%		DNO		10,1	-1,0%	15m	33	-15,7%	-5%														
STB		80,020	-1,0%	79m	982k	772k	47	-1,4%	-1%		SDRL		376,0	-0,1%	15m	44	-11,3%	-1%														
YAR		427,000	-1,1%	236m	550k	542k	34	-6,1%	-3%		ODL		23,7	-1,3%	8 624k	33	-12,4%	-4%														
MOWI		196,500	-1,7%	152m	773k	765k	54	3,5%	-1%		BWE		27,0	-0,9%	4 432k	43	-6,6%	-3%														
AKER		612,000	-1,7%	15m	24 353	35 926	29	-13,4%	-5%		BWO		26,9	-0,4%	3 835k	32	-13,0%	-5%														
ADE		79,200	-1,9%	24m	297k	393k	50	6,9%	-1%		PEN		26,6	-0,7%	3 597k	40	-5,2%	-3%														
TEL		128,400	-1,9%	238m	1 858k	1 345k	53	6,2%	-1%		DVD		17,9	0,3%	3 330k	37	-4,6%	-2%														
SALM		452,200	-2,3%	77m	170k	185k	49	3,0%	-2%		PNOR		0,8	1,3%	1 422k	46	0,3%	-3%														
NHY		74,940	-2,3%	333m	4 415k	3 638k	41	-4,5%	-4%		NOR		-	-	-	50	-	-														
DNB		183,150	-2,5%	276m	1 493k	1 635k	38	-4,1%	-3%																							
KAHOT		22,800	-12,6%	131m	5 608k	1 585k	44	-1,6%	-9%																							

Watchlist - 1-fisk											Watchlist - rest												
Symbol	N	Last	L +/-%	Turn	RSI14	1M +/-%	+/-%	EMA	High MTD	M	Symbol	N	Last	L +/-%	Turn	Volume	ADV	RSI14	1M +/-%	+/-%	EMA	High MTD	M
MOWI		196,50	-1,7%	152m	54	3,5%	-1%	205,80	185		PEXIP		19,31	1,6%	20m	975k	272k	67	30,4%	11%			
SALM		452,20	-2,3%	77m	49	3,0%	-2%	479,60	437		VEI		121,20	-1,0%	17m	143k	69 045	69	9,0%	2%			
BAKKA		759,00	0,1%	34m	66	13,8%	2%	764,50	678		NYKD		25,14	-0,2%	12m	492k	782k	52	4,7%	0%			
LSG		53,85	-1,2%	29m	49	2,1%	-2%	56,80	52		NORAM		56,10	-1,2%	8 110k	144k	102k	39	-6,7%	-2%			
AUSS		94,90	-0,6%	20m	49	2,7%	-3%	101,20	91		PROT		157,40	0,0%	8 085k	51 353	84 892	72	9,3%	4%			
GSF		86,80	-0,8%	19m	61	8,3%	0%	90,65	77		CLCO		124,50	-2,7%	8 042k	64 186	136k	45	2,0%	-3%			
SALME		6,96	-0,3%	8 136k	25	-13,5%	-7%	7,17	8		AZT		37,50	-4,6%	7 716k	206k	52 915	45	-7,1%	-2%			
FROY		66,40	-1,8%	785k	55	3,1%	0%	69,20	63		OTL		51,00	-1,0%	6 983k	138k	123k	43	-4,7%	-5%			

Watchlist - FLYSEKTOR, oversikt sektor											Watchlist - 1-shipping											
Symbol	N	Last	L +/-%	Turnov	RSI14	1M +/-%	+/-%	EMA10			Symbol	N	Last	L +/-%	Turn	RSI14	1M +/-%	+/-%	EMA10	Hi		
NAS		10,205	-3,50%	22m	48	-2,3%	-1%				HAUTO		62,00	-6,8%	141m	47	13,3%	-5%				
SAS*		0,3181	4,71%	6 657k	49	-20,6%	9%				FRO		156,40	-2,6%	130m	40	1,0%	-4%				
NORSE		12,500	-1,04%	5 052k	36	-30,5%	-8%				GOGL		88,50	-4,3%	76m	32	-6,7%	-7%				

Euronext Oslo, Equities/ETFs/Indices [OSS] - List, oversi...										
Symbol	N	Last	L +/-%	Turn	Volume	ADV	RSI14	1M +/-%	+/-%	EMA
TOM		165,50	-0,6%	44m	267k	411k	49	-2,7%		
NEL		14,13	1,7%	42m	2 980k	5 566k	53	1,5%		
SCATC		67,20	1,1%	21m	323k	308k	44	-4,8%		
AKH		7,05	-3,1%	18m	2 597k	998k	29	-25,4%		
RECSI		15,30	0,5%	9 981k	653k	1 511k	38	-10,2%		
ZAP		41,86	-0,5%	9 183k	219k	411k	66	15,1%		
VOW		10,84	-1,8%	5 563k	503k	278k	29	-20,3%		
ACC		10,35	-0,7%	5 359k	516k	938k	32	-27,8%		
HPUR		20,80	-1,0%	2 809k	134k	265k	34	-11,3%		
HYPRO		27,70	3,0%	1 686k	61 674	85 287	60	13,5%		
SAGA		1,48	-1,1%	570k	385k	280k	24	-5,5%		
EFUEL		25,65	-1,2%	502k	19 337	46 647	31	-13,9%		
QFUEL		6,05	0,0%	288k	47 463	276k	54	14,2%		
BCS		8,04	0,5%	208k	26 000	92 574	42	-11,0%		

DE STORE SELSKAPENE

OSLO BØRS ALL-SHARE



EQUINOR/OB



DNB BANK/OB



AKER BP/OB



DE STORE SELSKAPENE

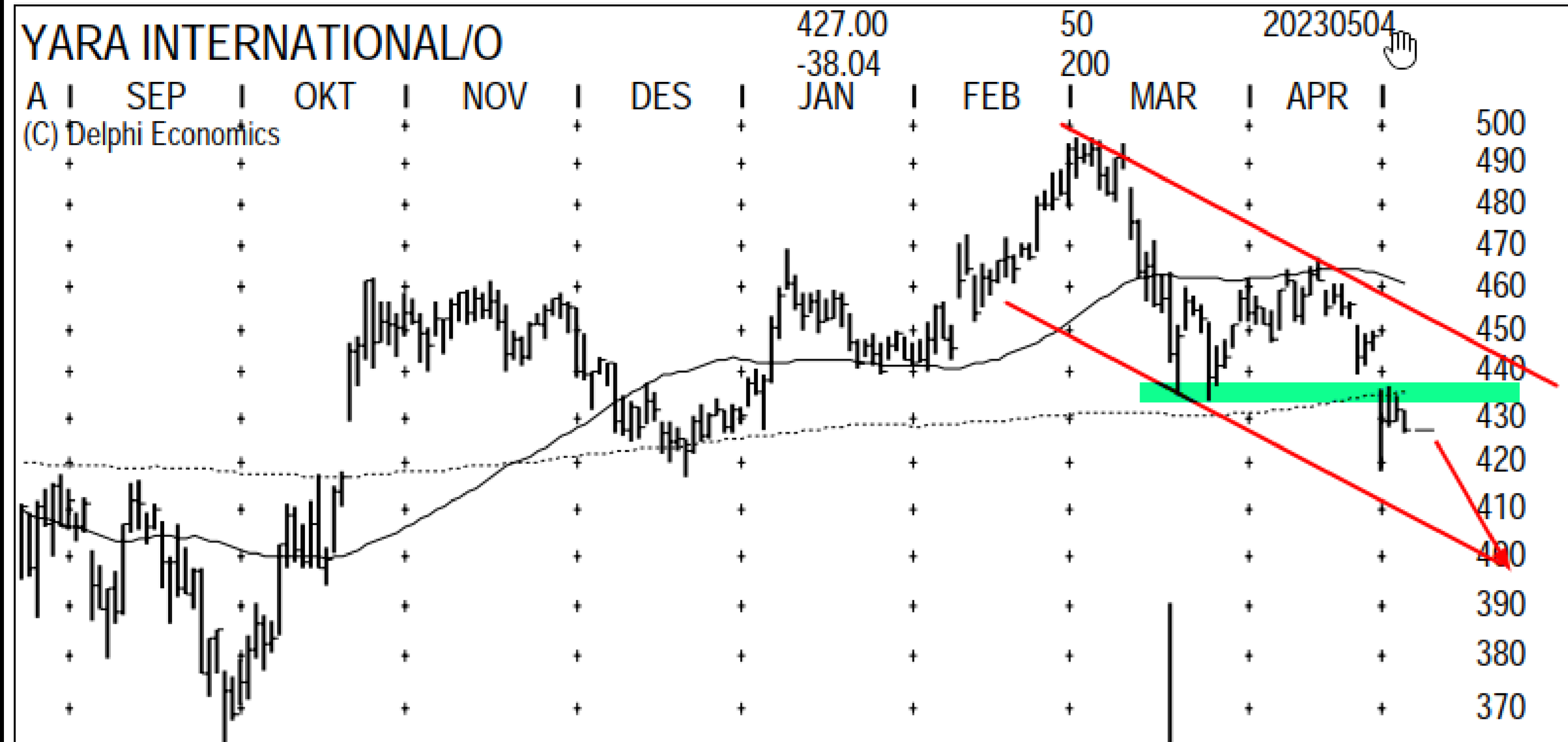

Kommenterte Yara tidligere i uken og konkluderte med at oppgangen var en dead-cat bounce og var en god mulighet til å selge på. Yara ser MEGET tung ut der den henger høyt oppe i trenden. Formasjonen er negativ og det tekniske ser stygt ut. 2 timer inn i USA sesjonen er CF ned 4 %, Mosaci -8 % og Nutrien - og felles for disse charten er at de ser meget svake ut. Basert på chartet til Yara og sektor selskapene skal Yara ned mot 400 eller 390!



Basert på formasjonen forventer jeg at Gjensidige befinner seg omkring en ny kortsiktig topp!



De tre siste dagene har besørget den største korreksjonen innenfor trenden siden desember. Det øker risken betraktelig for at Telenor har etablert en kortsiktig- eller mellomlangsigtig topp ved 135. Kan henge her oppe litt, men det skal nå mye til for at den skal bryte videre opp!

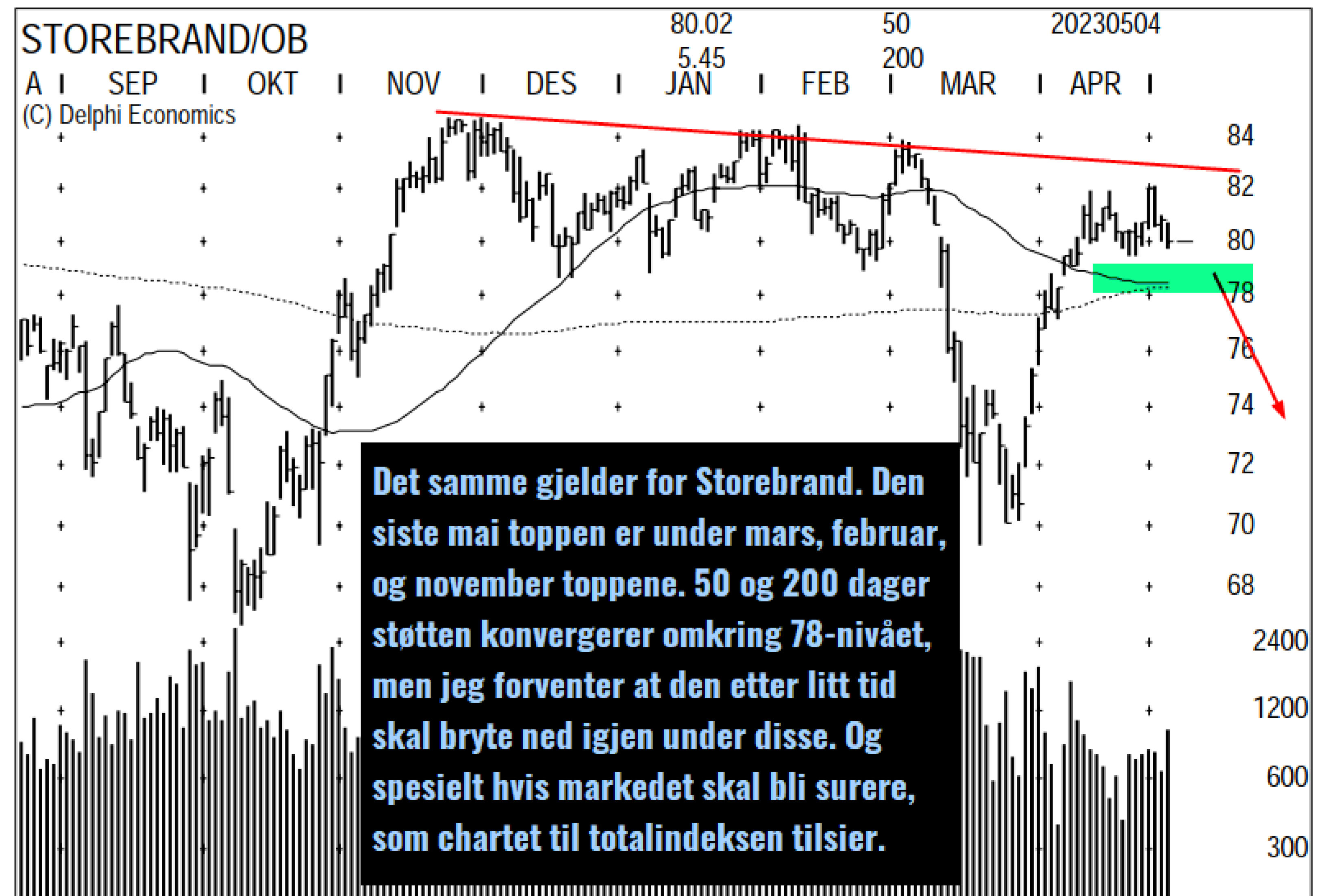

Det samme gjelder for Storebrand. Den siste mai toppen er under mars, februar, og november toppene. 50 og 200 dager støtten konvergerer omkring 78-nivået, men jeg forventer at den etter litt tid skal bryte ned igjen under disse. Og spesielt hvis markedet skal bli surere, som chartet til totalindeksen tilsier.

DE STORE SELSKAPENE

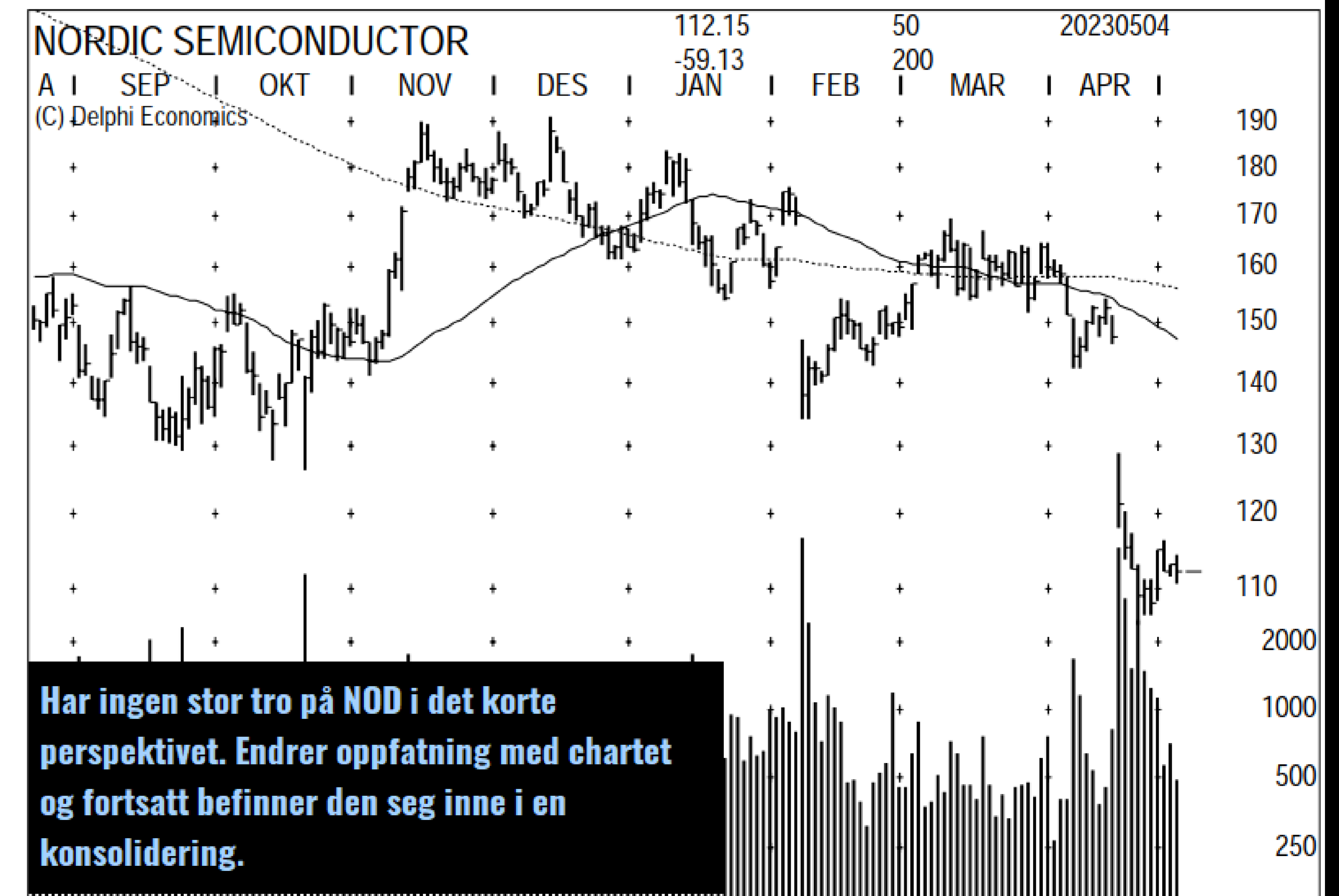
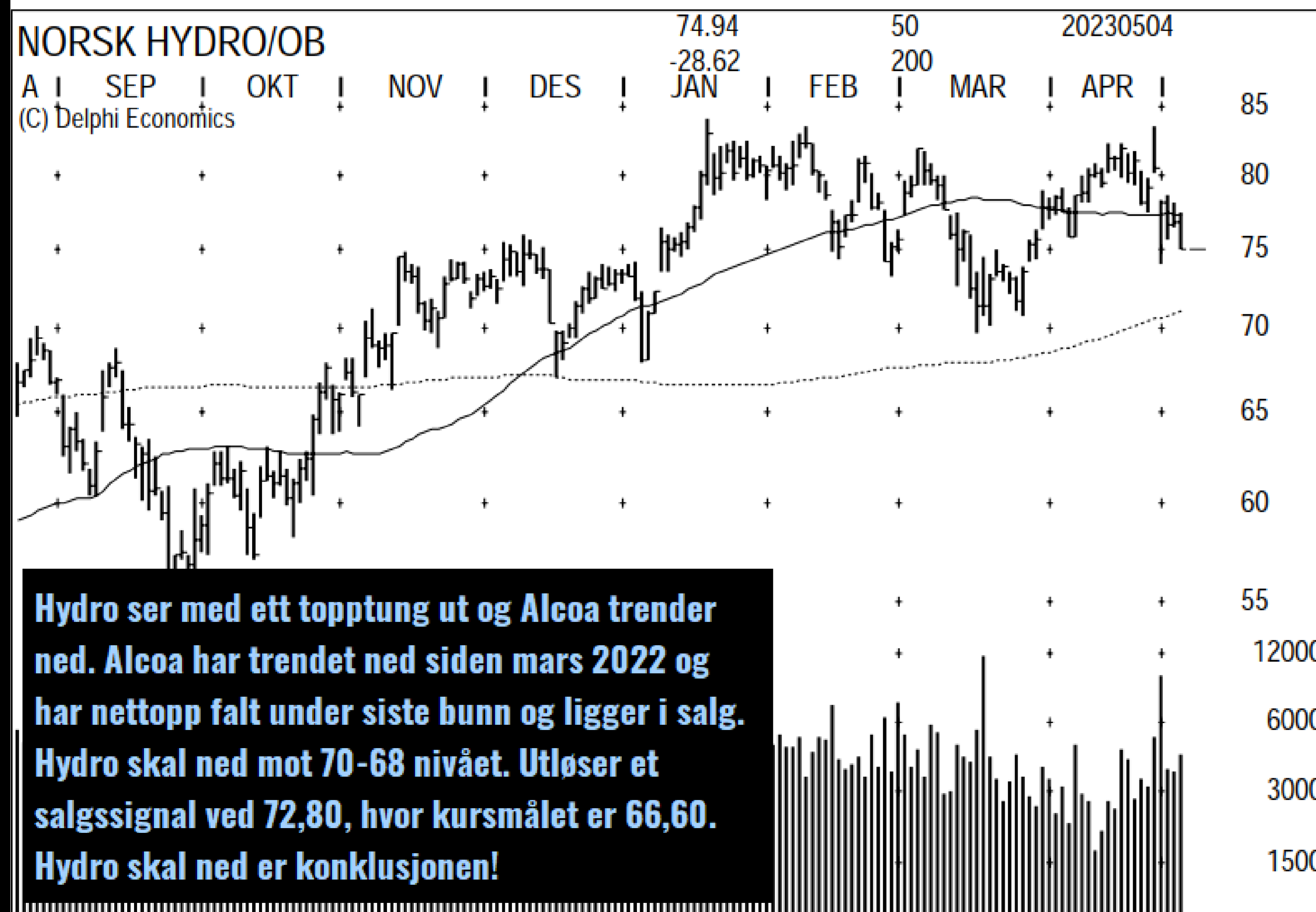
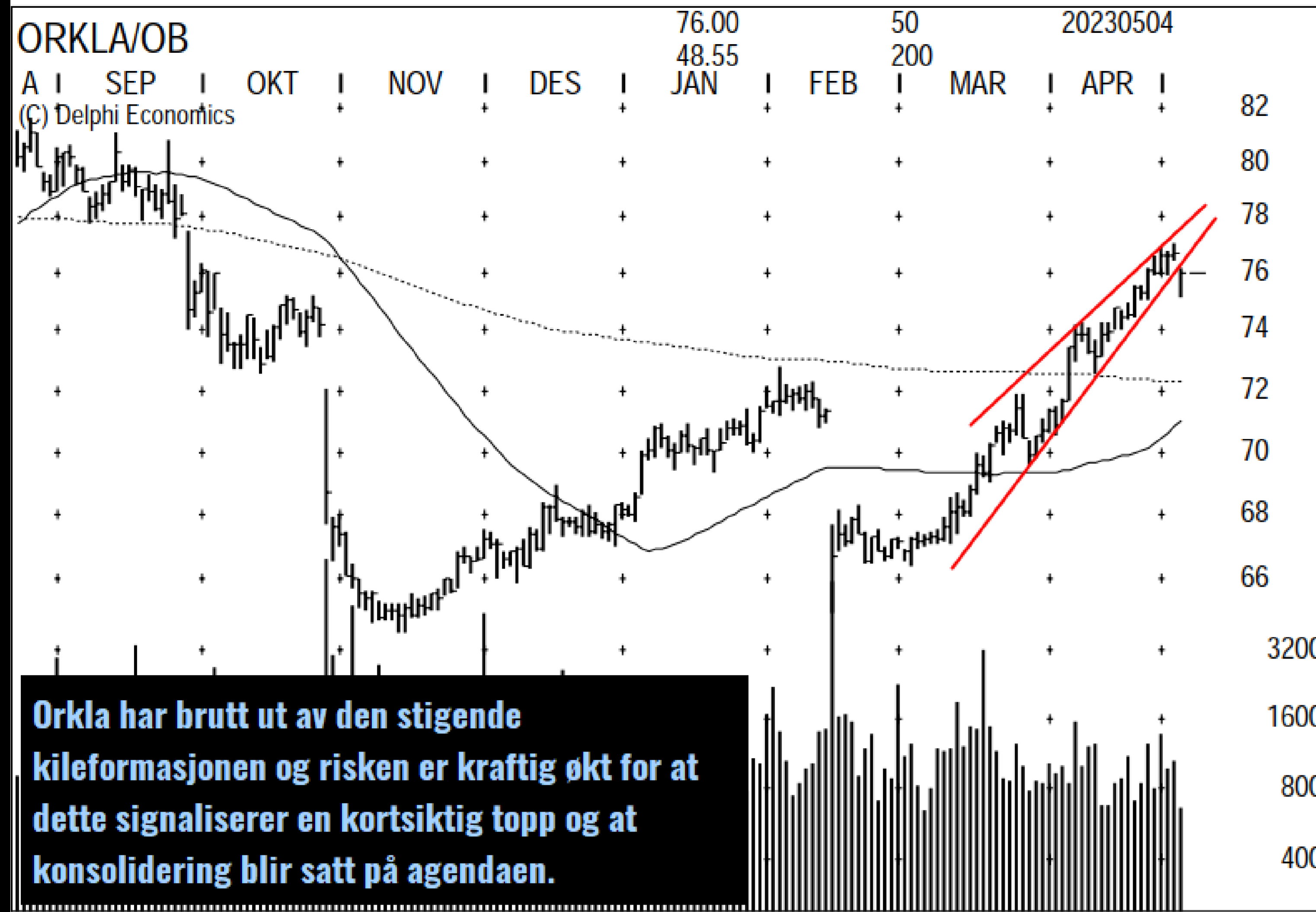

DE STORE SELSKAPENE



DE STORE SELSKAPENE

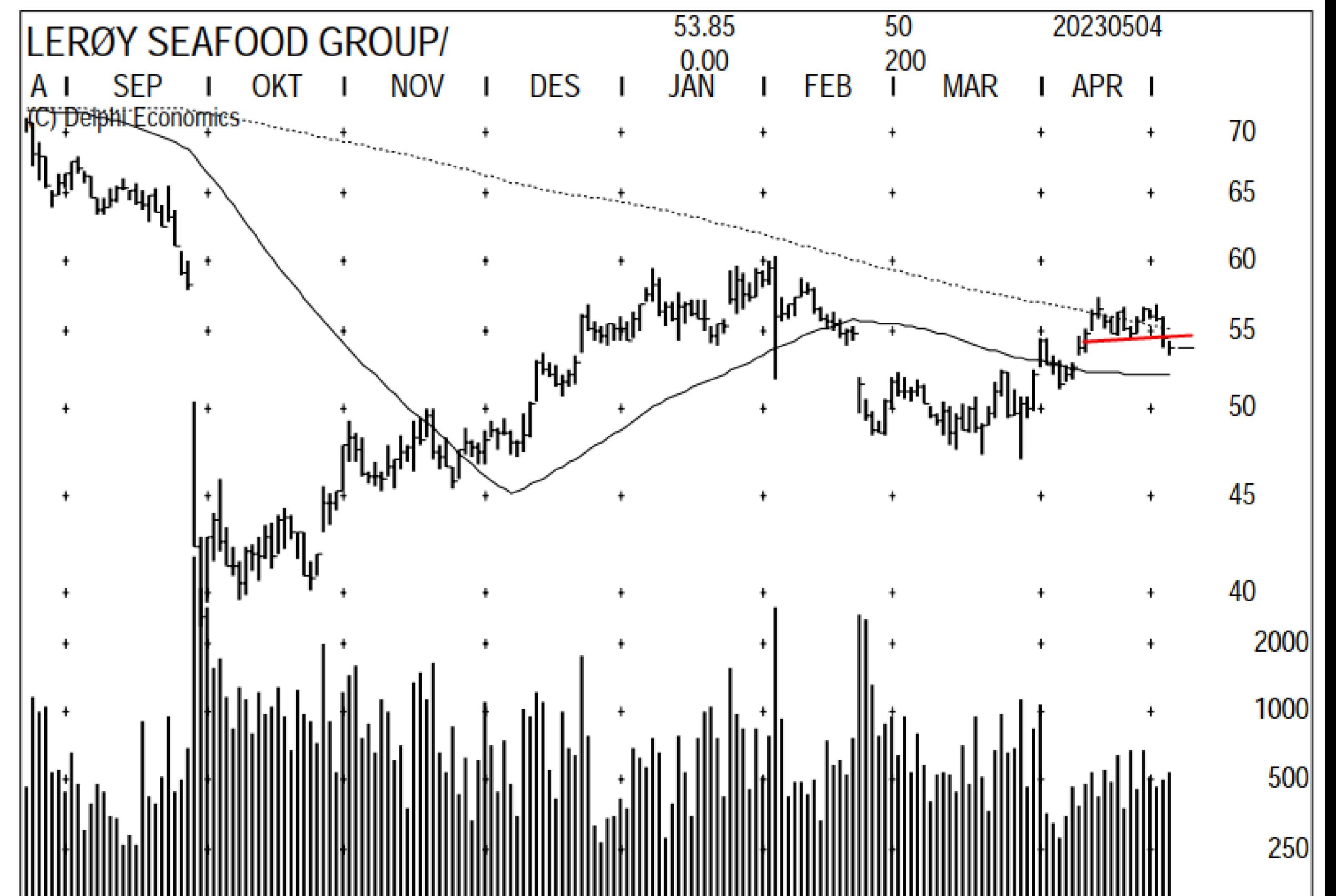
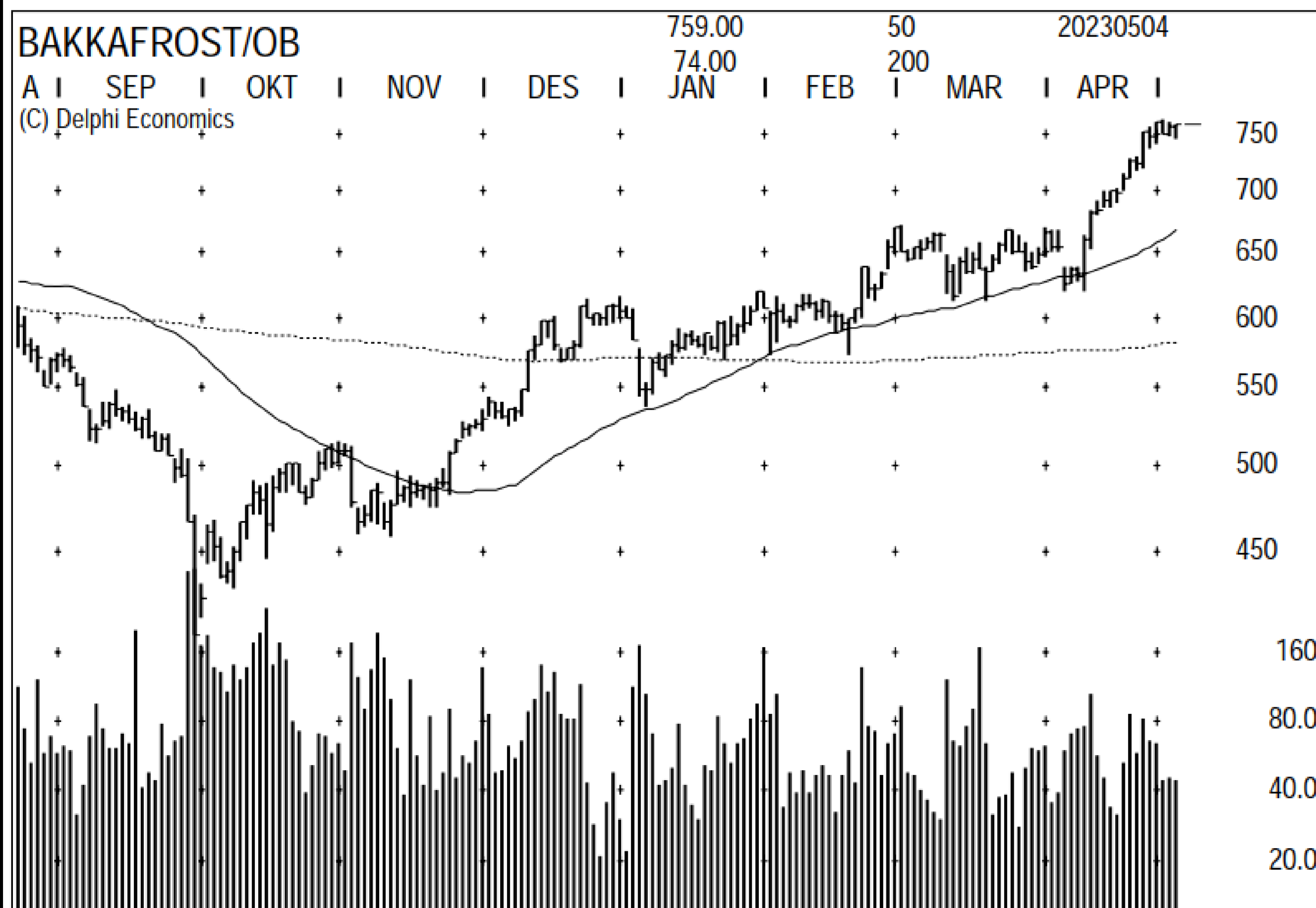
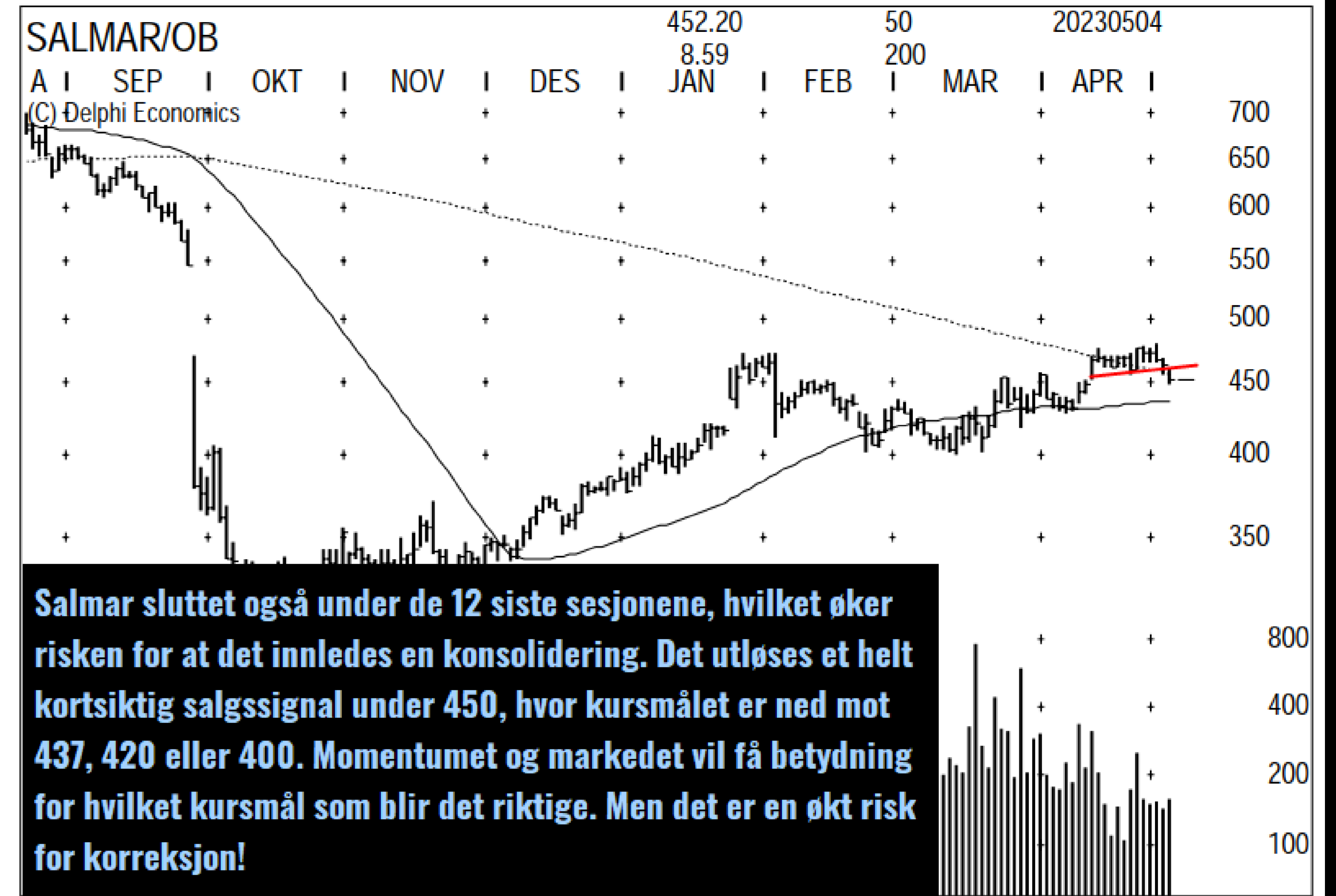

DE STORE SELSKAPENE

SUBSEA 7 S.A./OB

112.15 50 20230504

-18.94

200

A | SEP | OKT | NOV | DES | JAN | FEB | MAR | APR |

(C) Delphi Economics

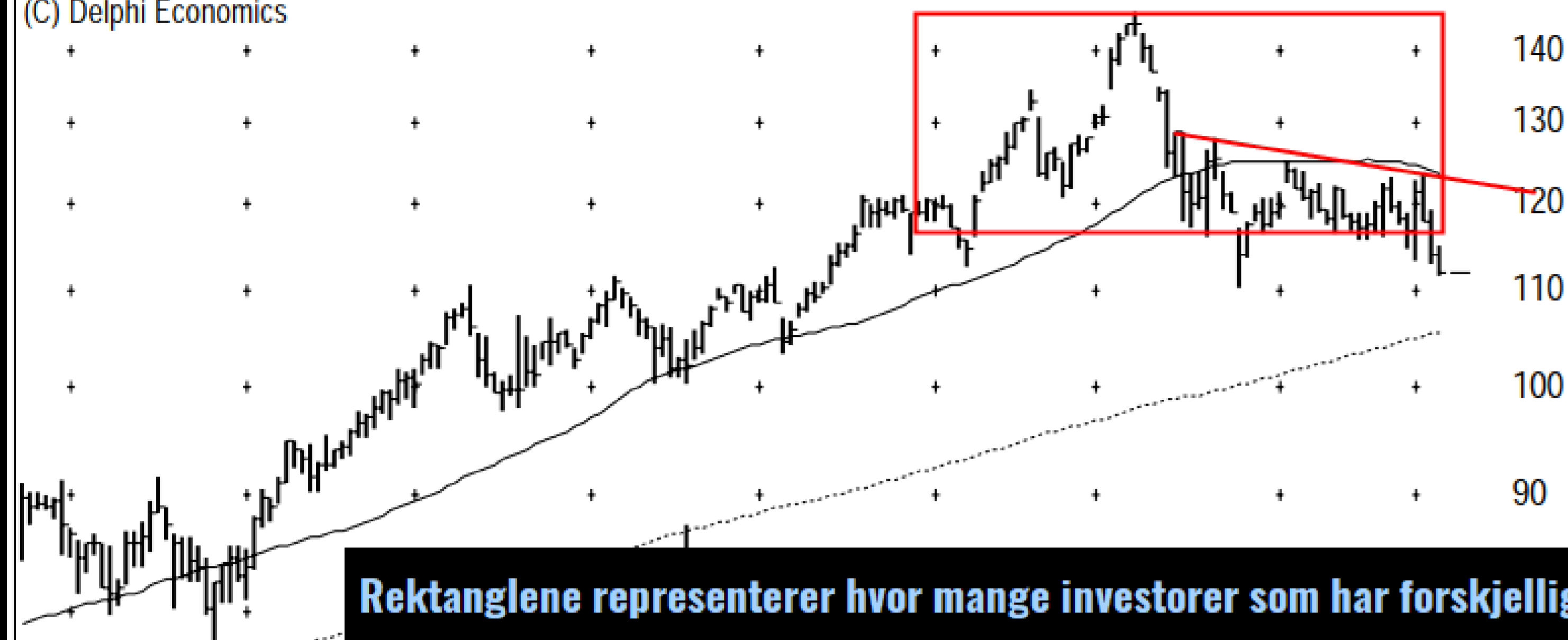

TGS-NOPEC GEOPHYSICA

156.40 50 20230504

-66.08

200

A | SEP | OKT | NOV | DES | JAN | FEB | MAR | APR |

(C) Delphi Economics

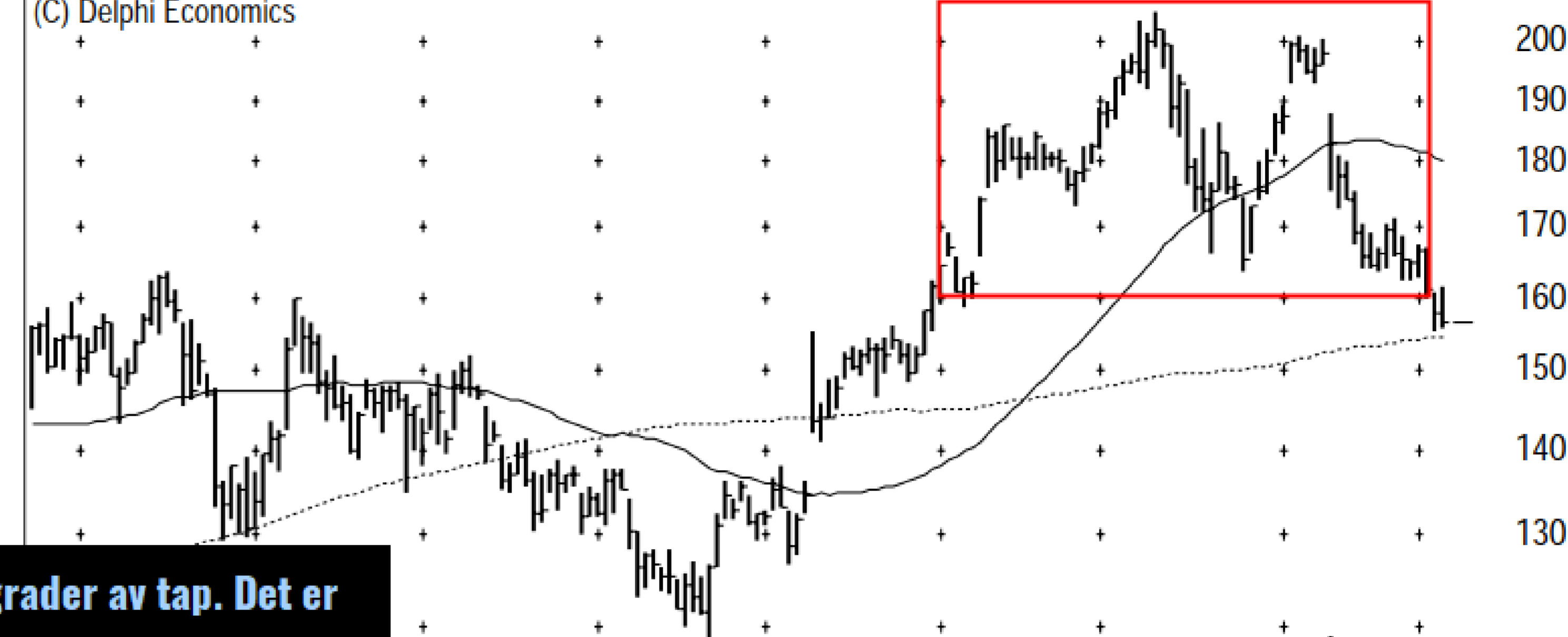

Rektanglene representerer hvor mange investorer som har forskjellige grader av tap. Det er ikke et positivt sentiment i disse aksjene per dato. Flere av de har allerede korrigert betydelig og spørsmålet er om man skal forbli negativ? Jeg har begynt å lete i adferden til aksjene om hvor det kan komme bunner som kan bli starten på en rekyfase. TGS fra 200 til 155 og ned til 200 dager. Skal man forbli negativ eller se på dette som en mulighet? Jeg tror det blir riktig å begynne å lete etter muligheter. Følger de fortløpende fremover.

AKER SOLUTIONS/OB

34.34 50 20230504

-46.73

200

A | SEP | OKT | NOV | DES | JAN | FEB | MAR | APR |

(C) Delphi Economics

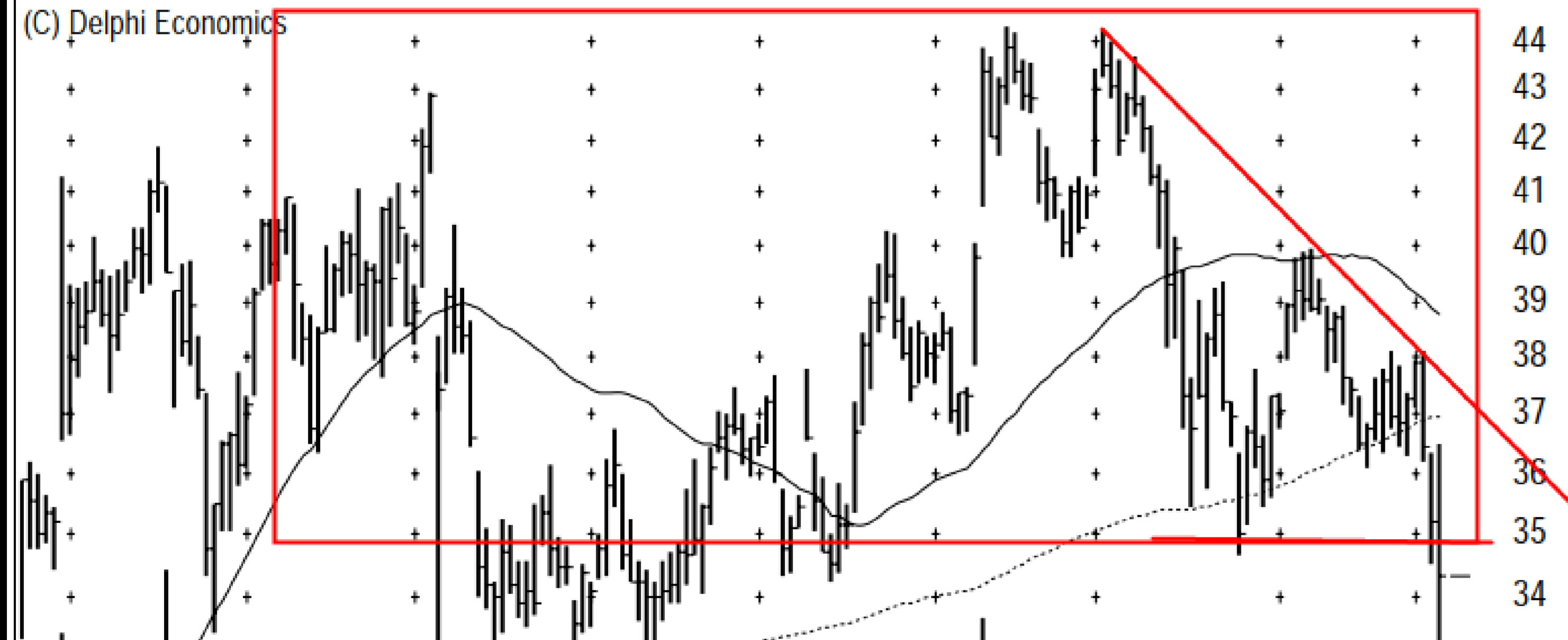

PETROLEUM GEO-SERVIC

7.02 50 20230504

-74.08

200

A | SEP | OKT | NOV | DES | JAN | FEB | MAR | APR |

(C) Delphi Economics

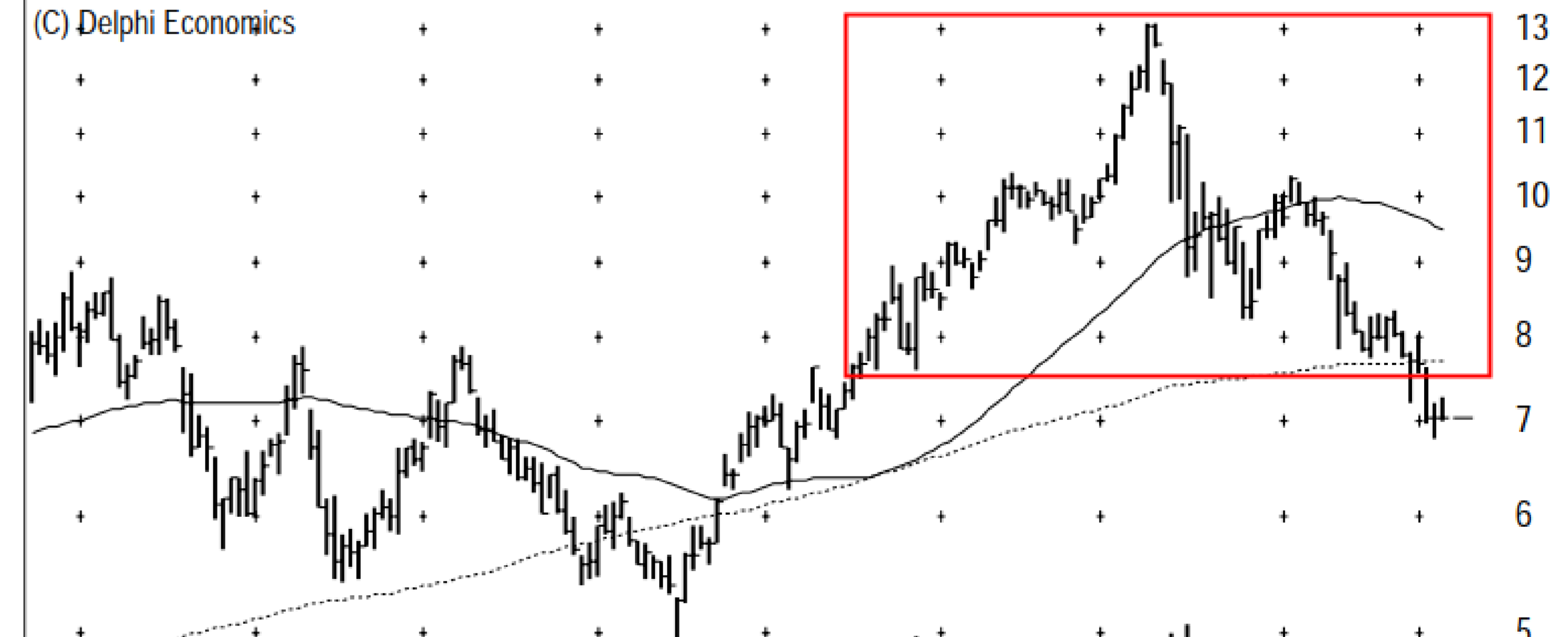

DE STORE SELSKAPENE

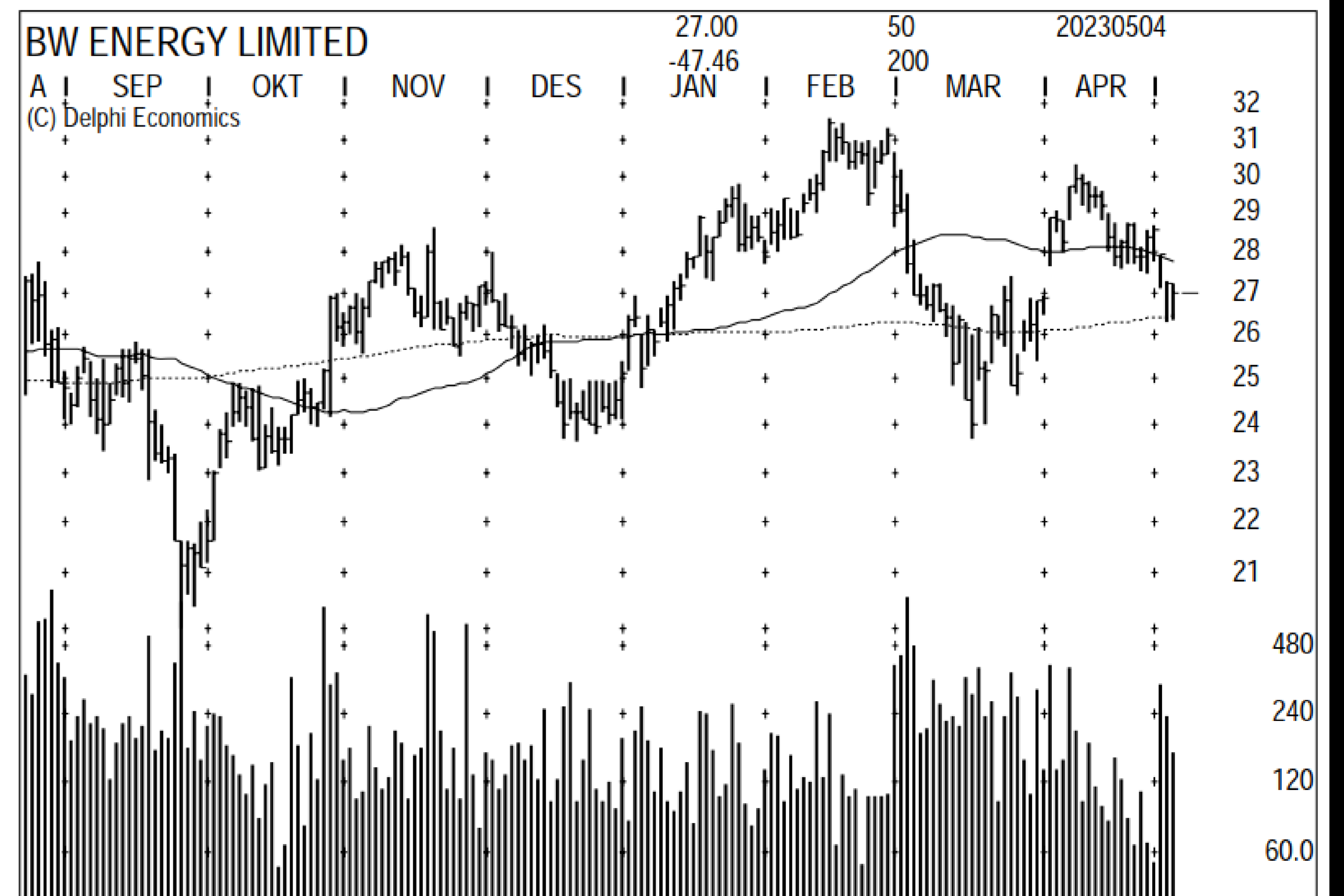
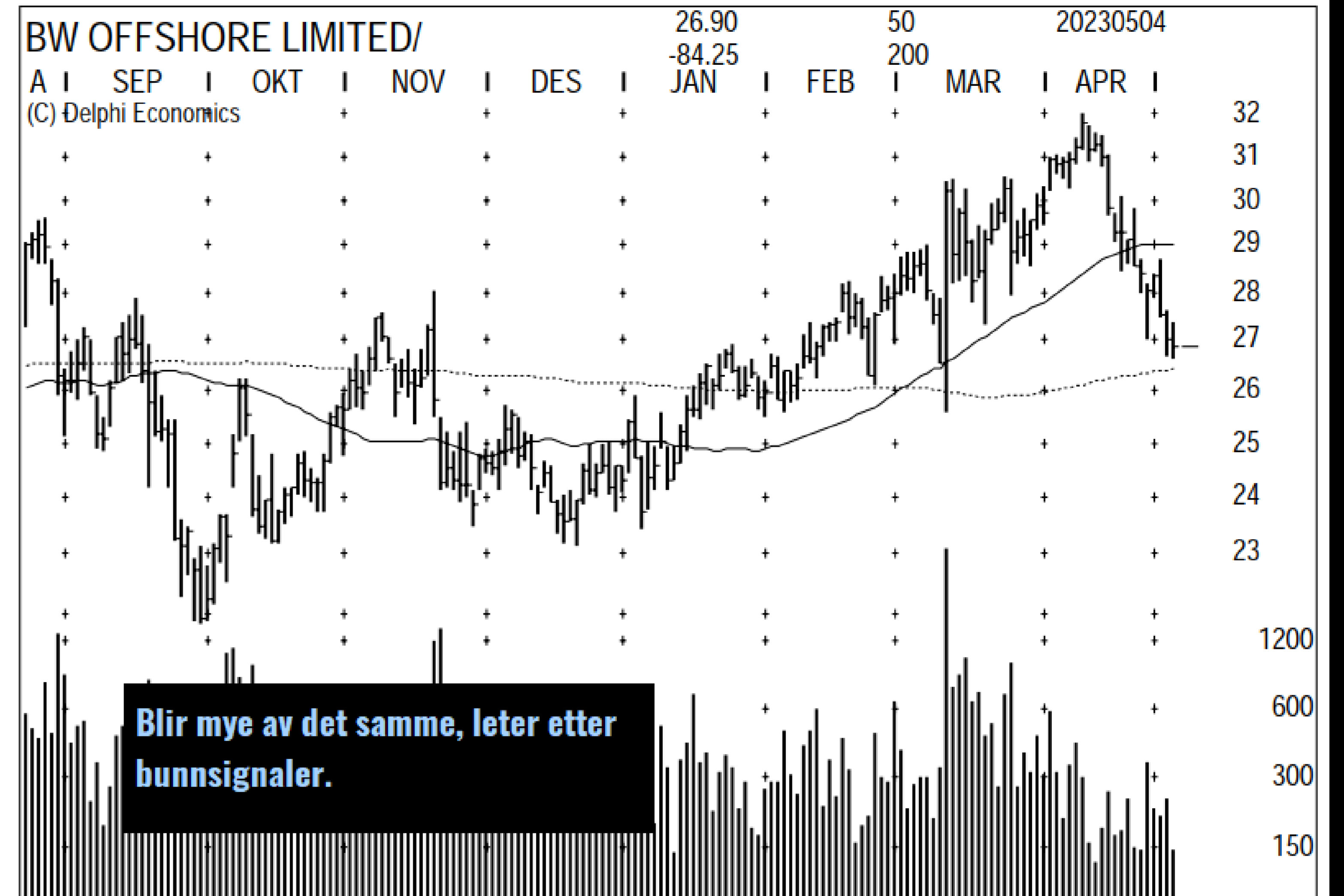

DE STORE SELSKAPENE

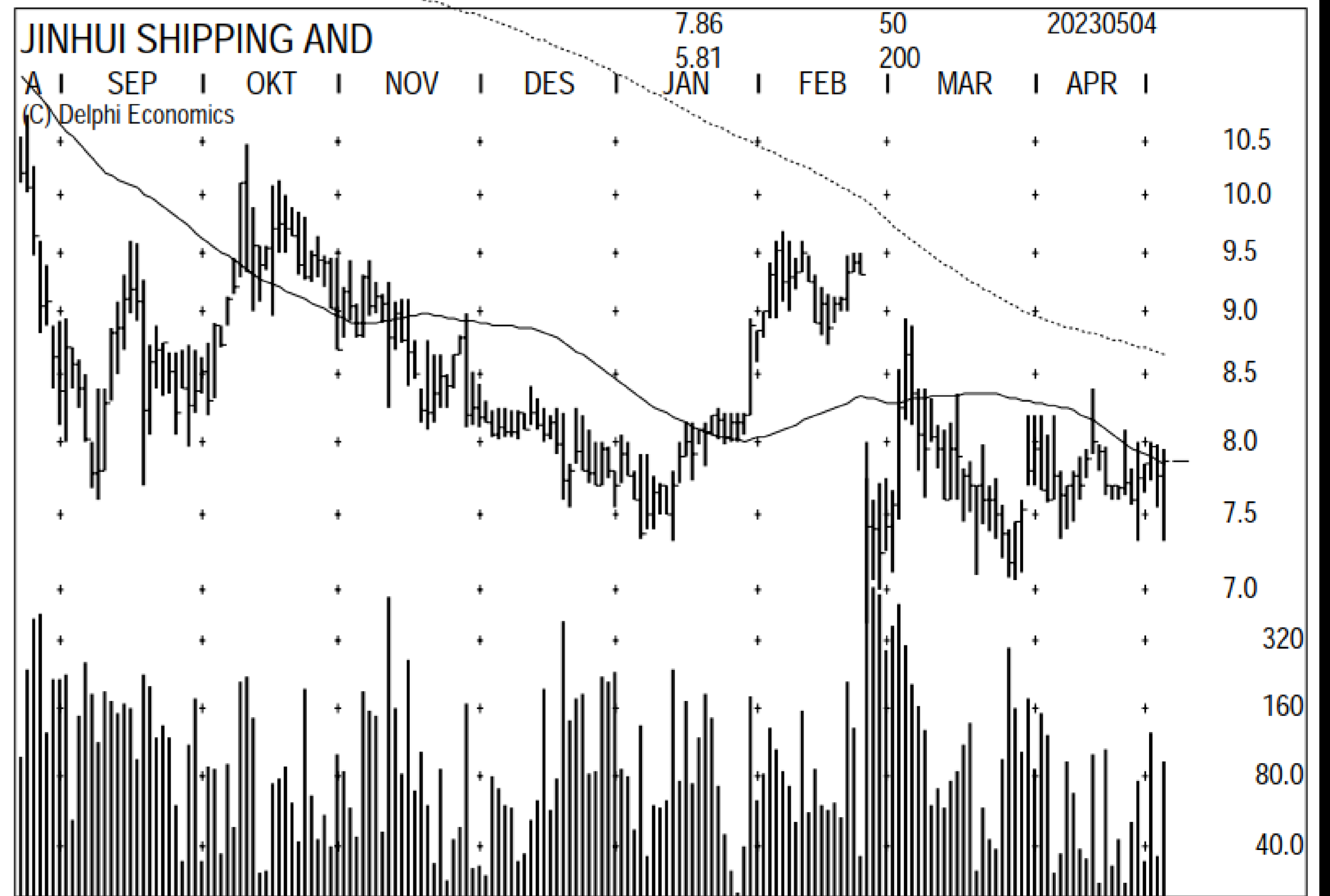
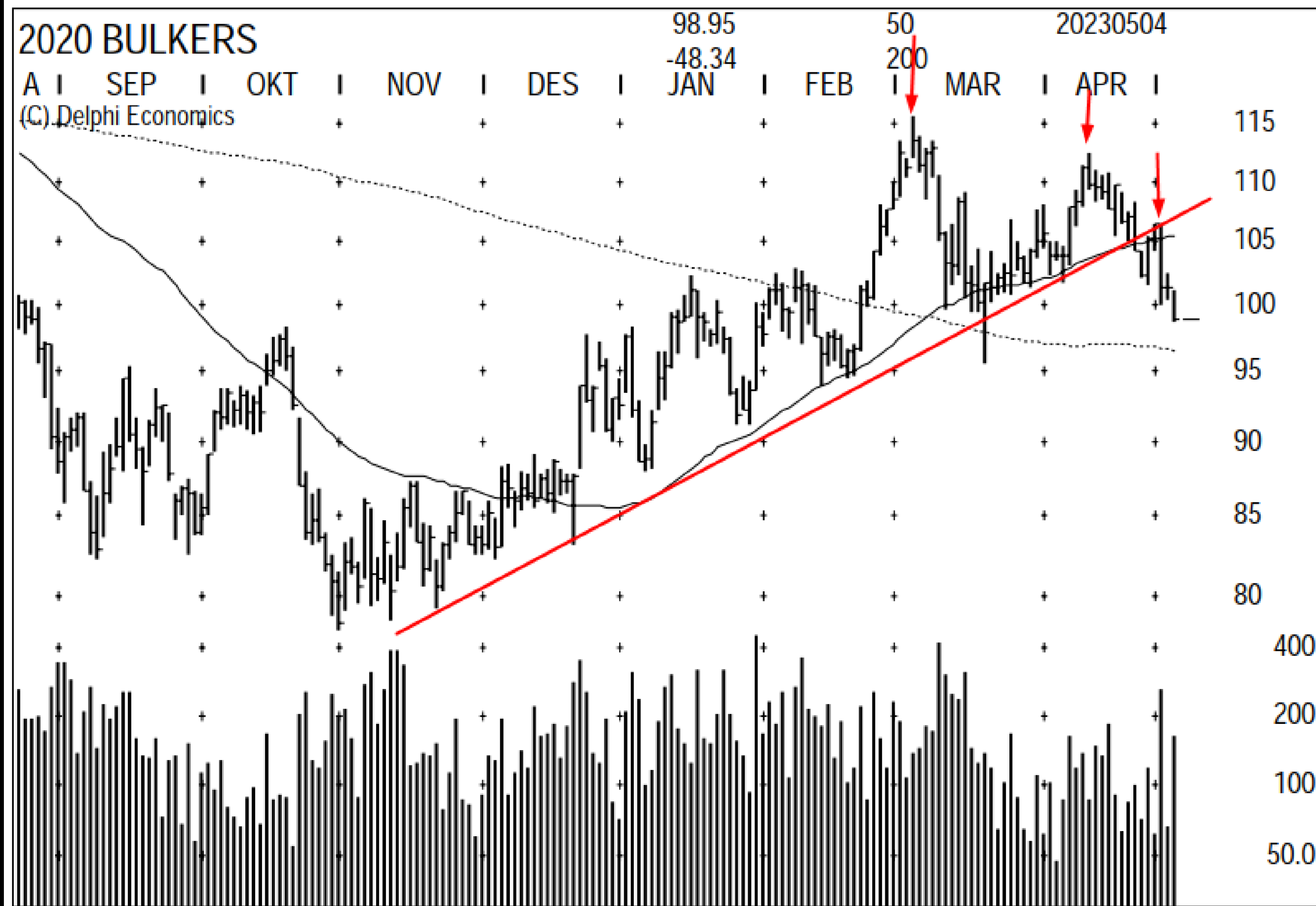
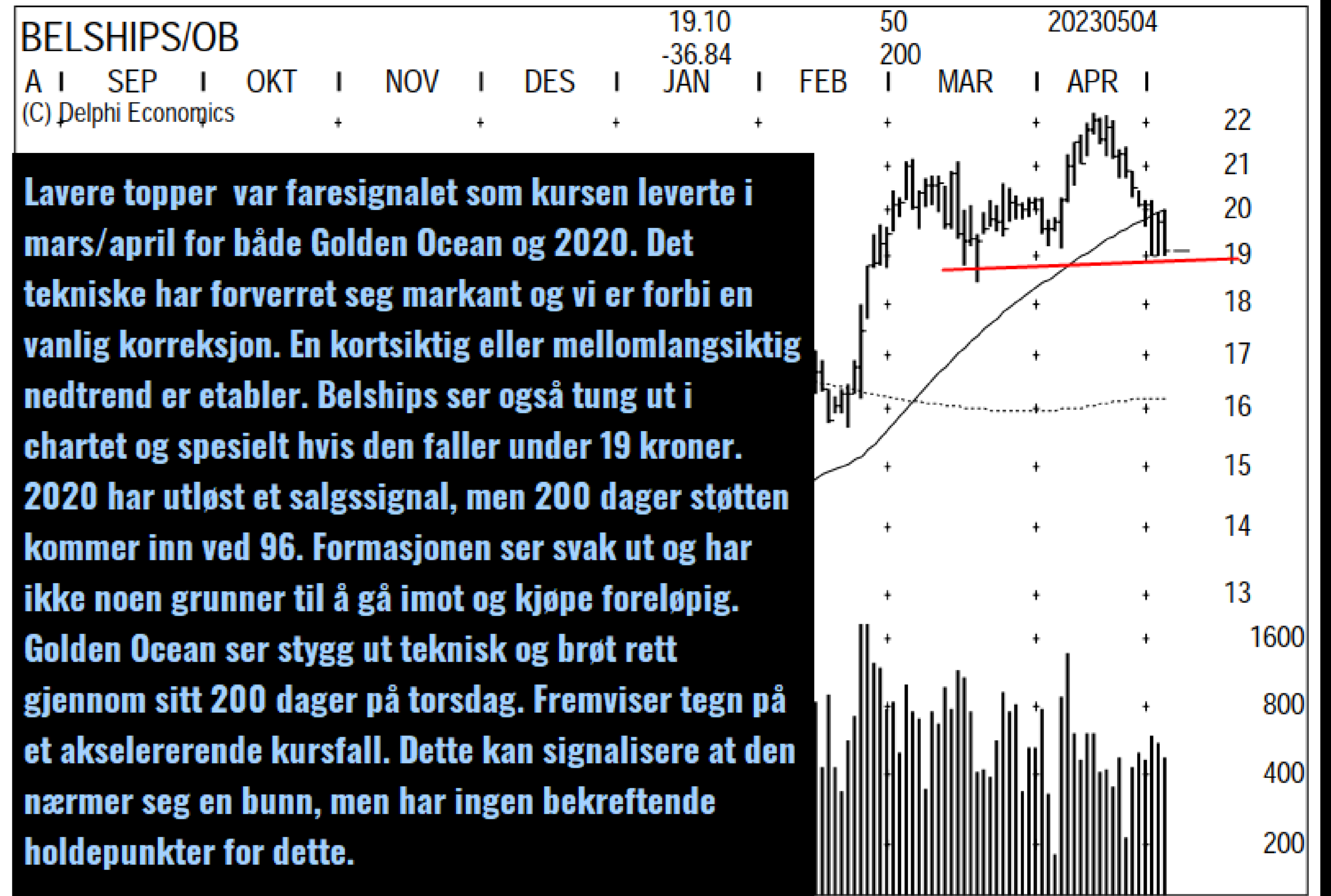
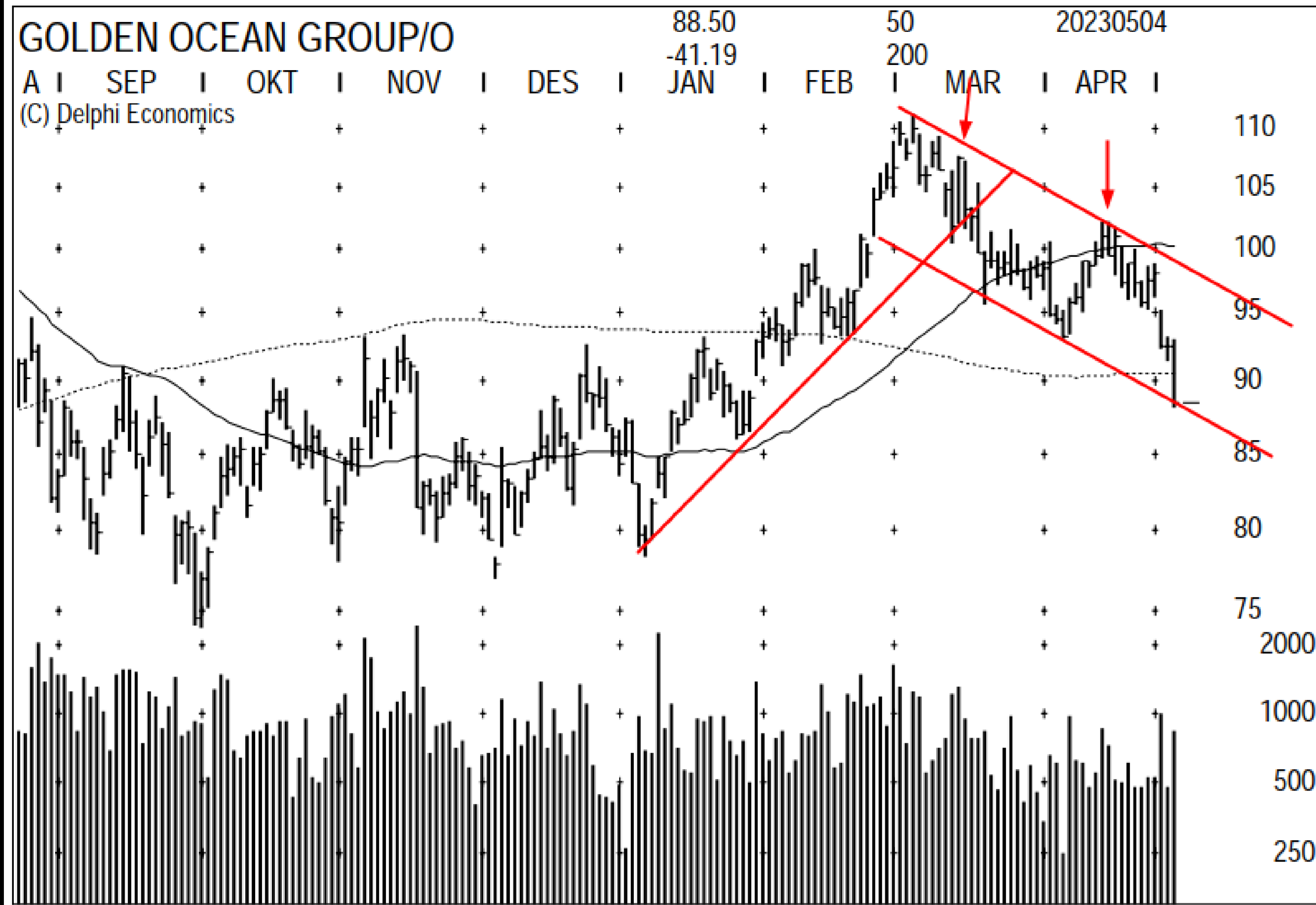

DE STORE SELSKAPENE

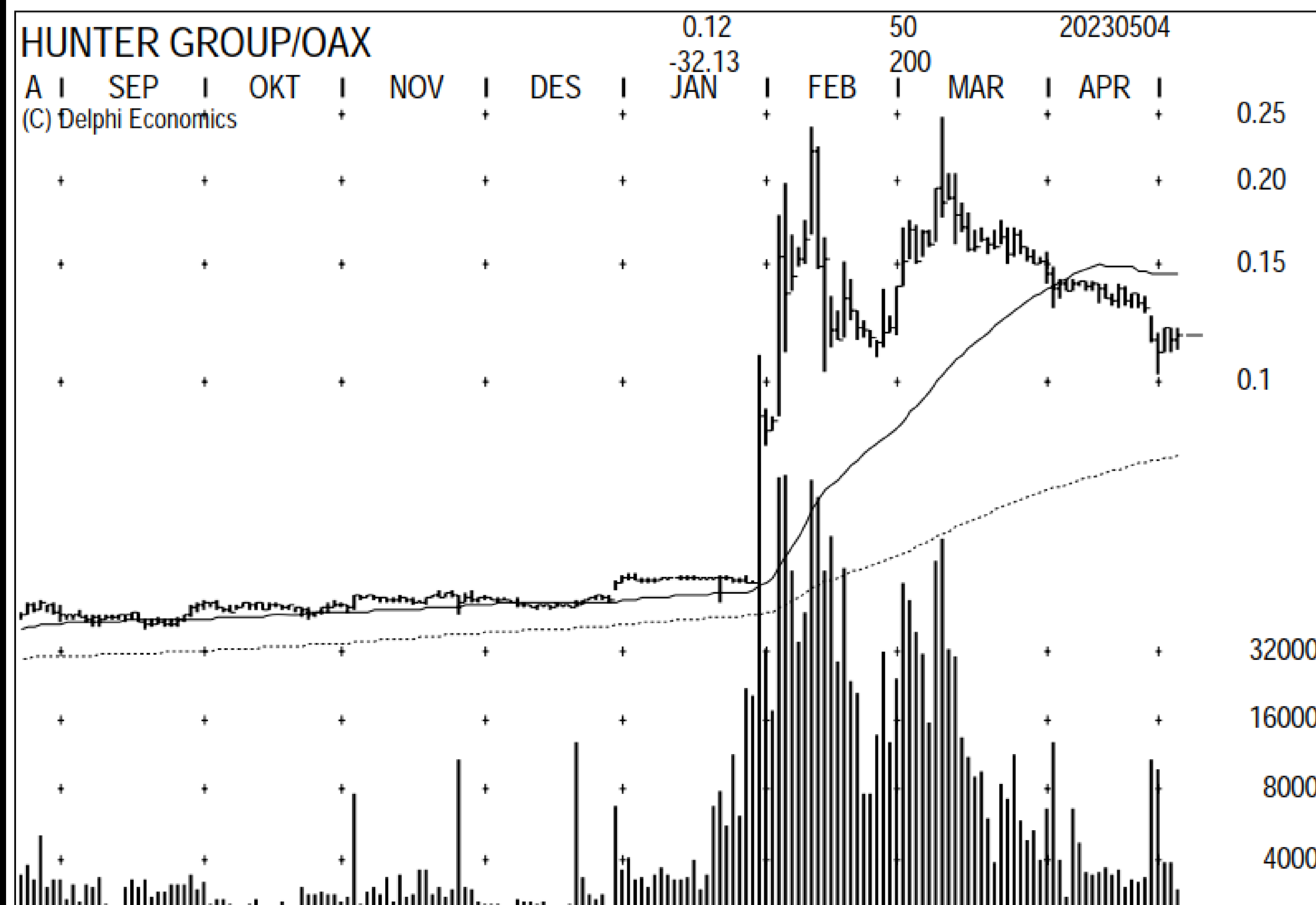
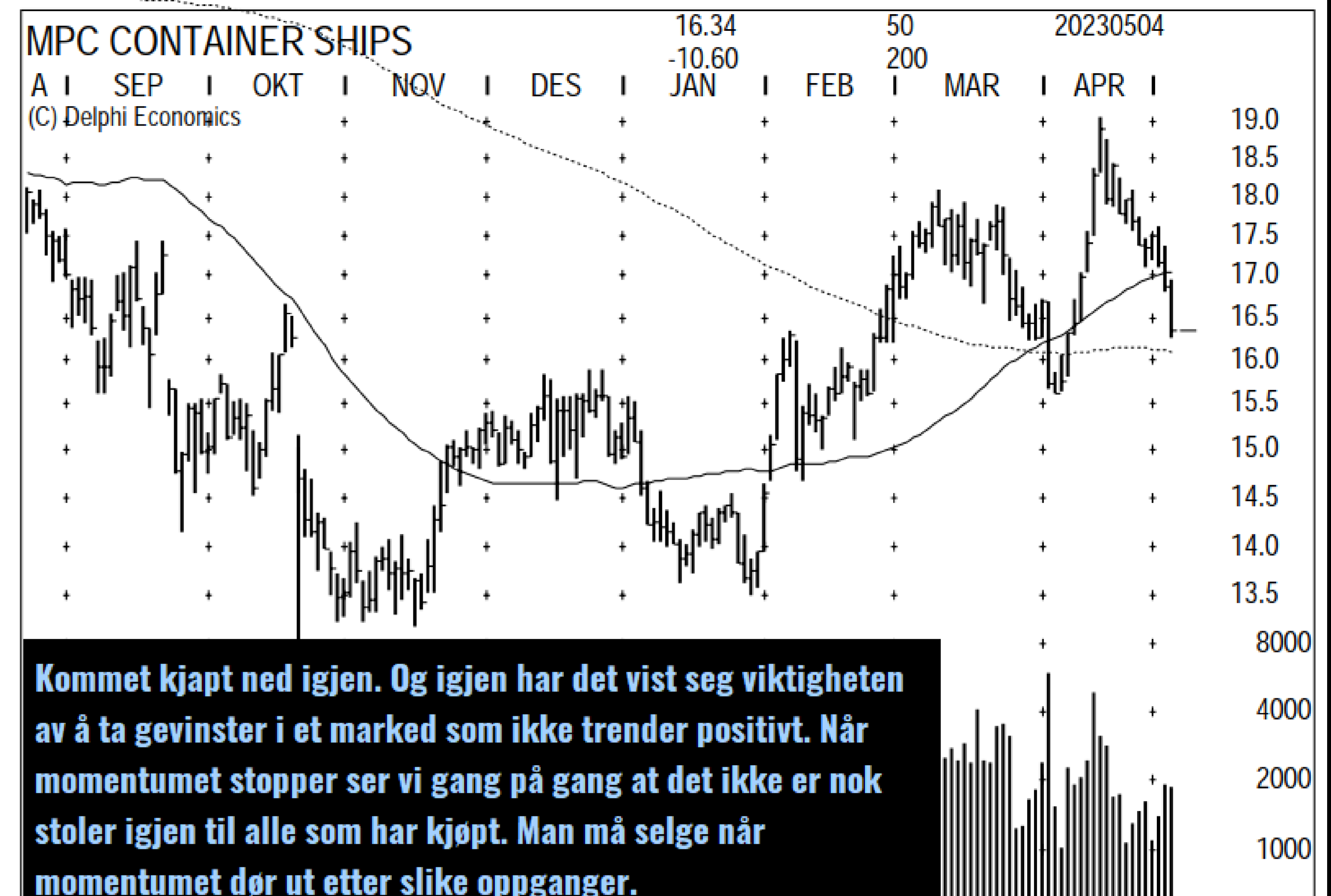
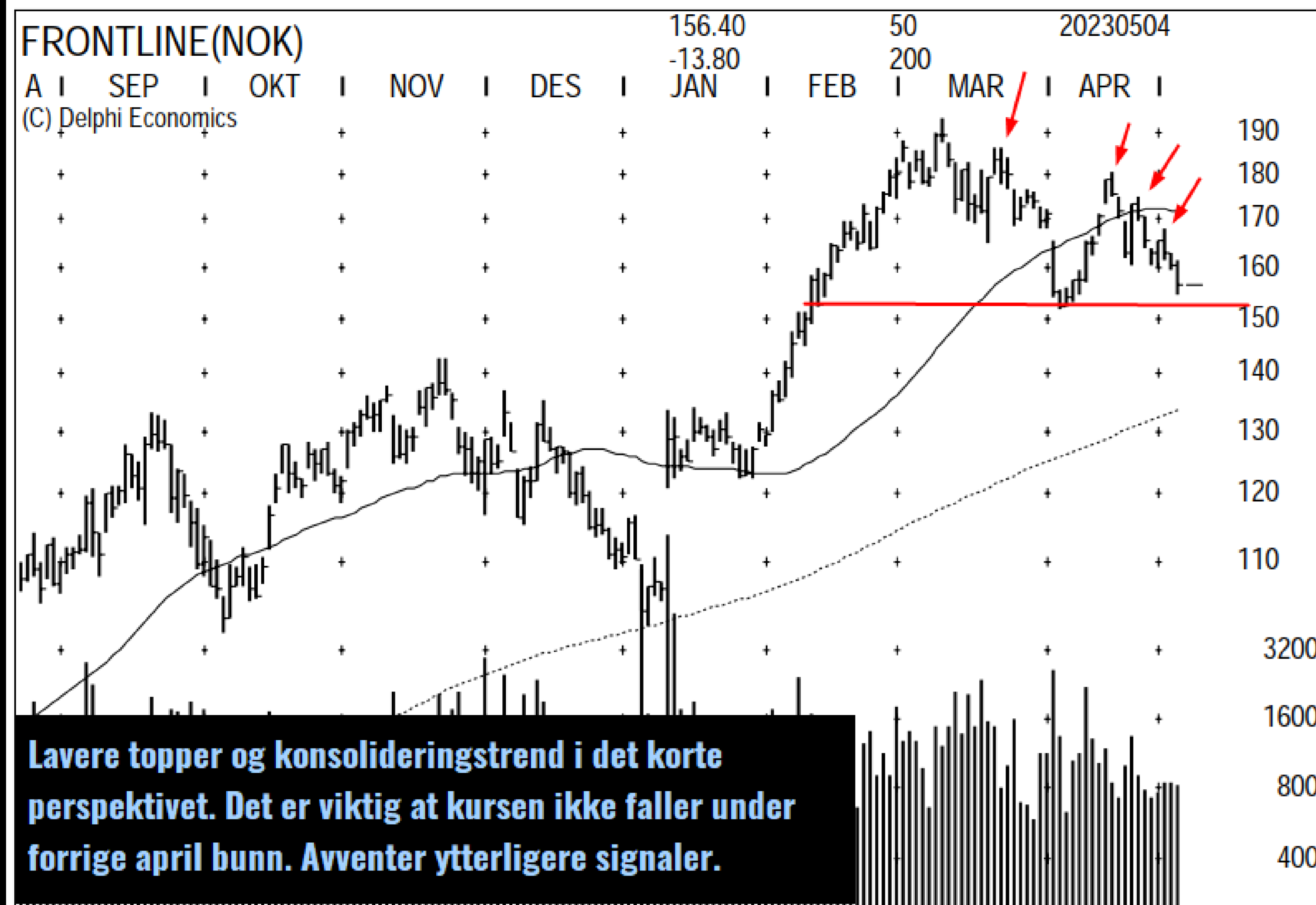

DE STORE SELSKAPENE

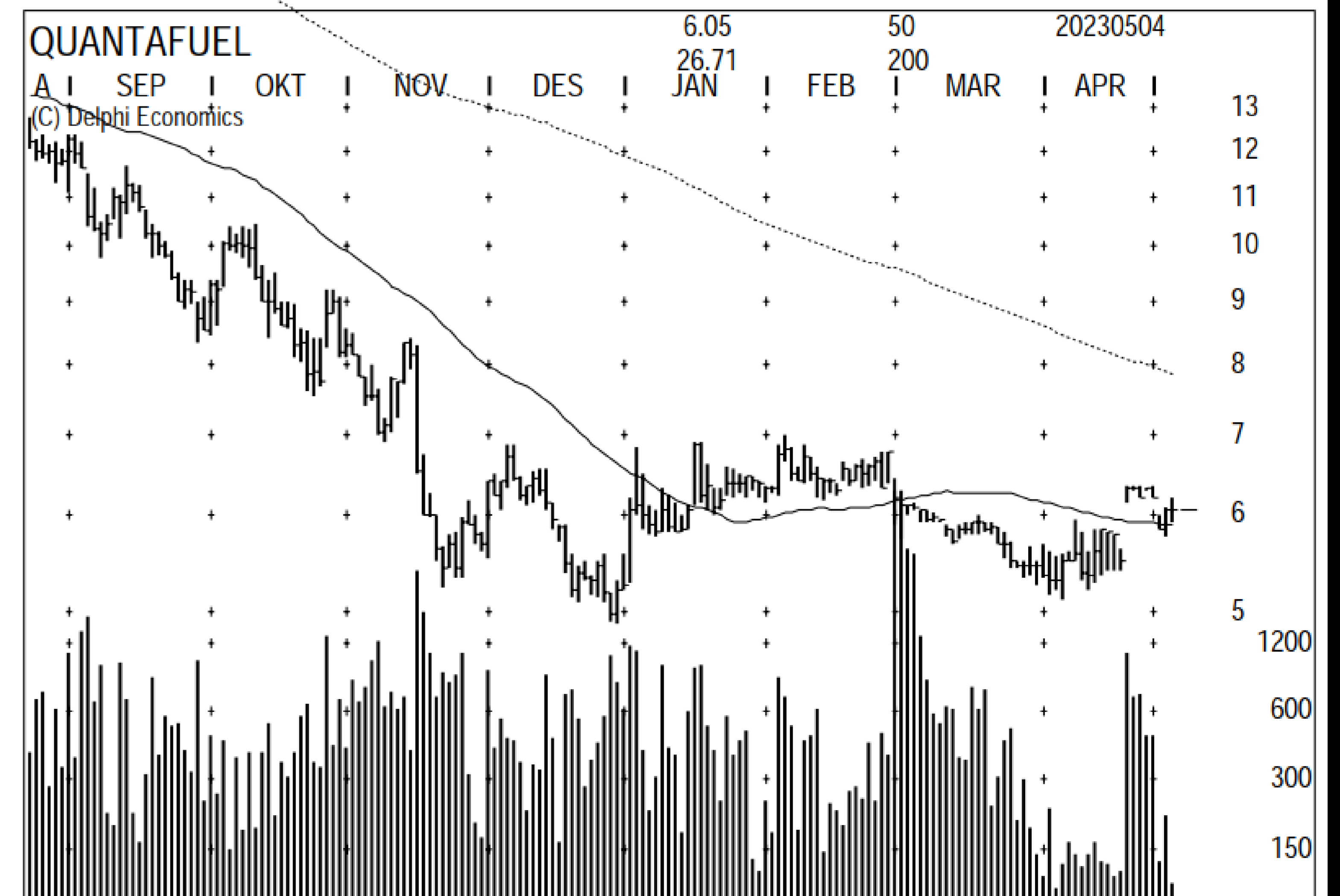
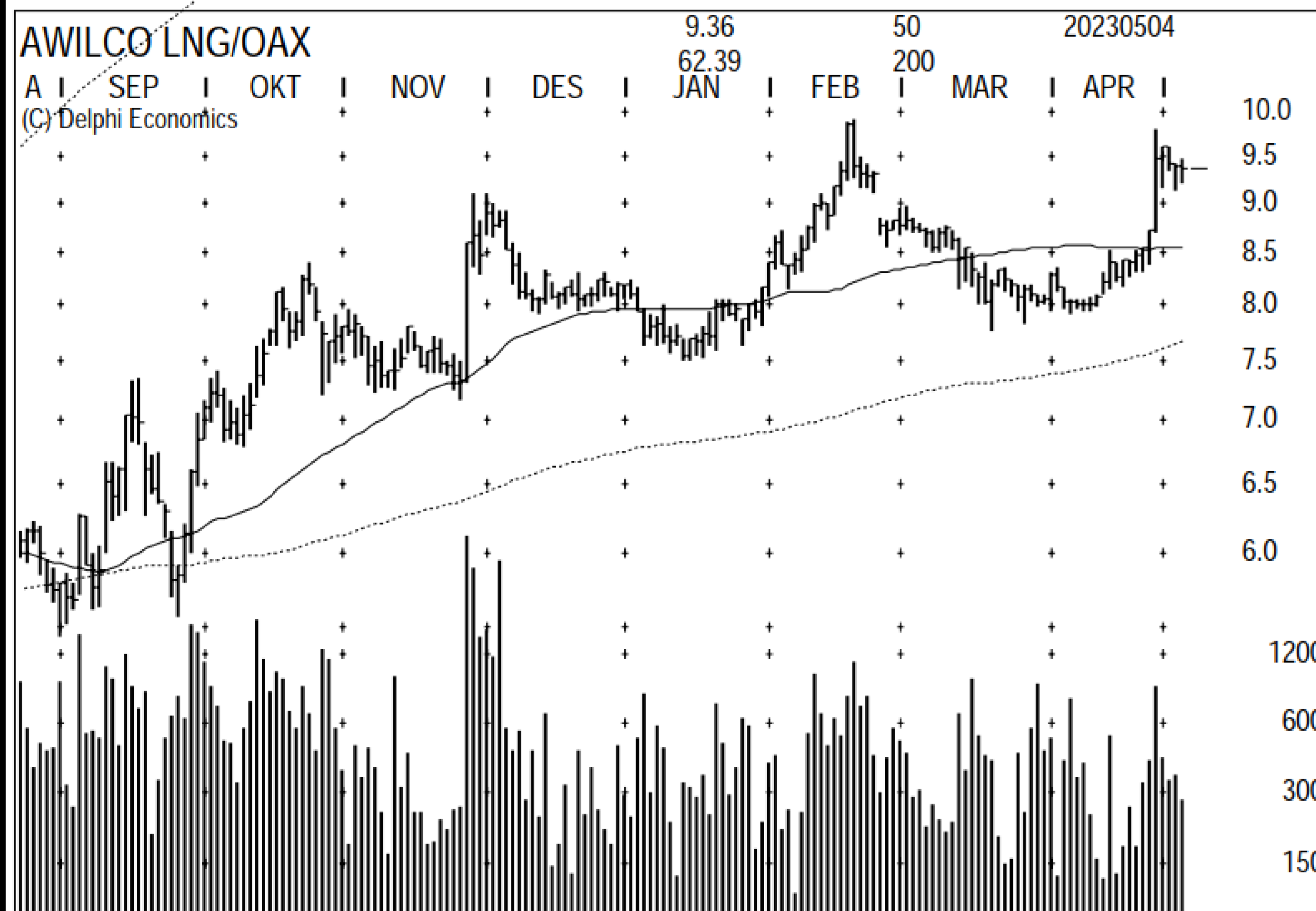
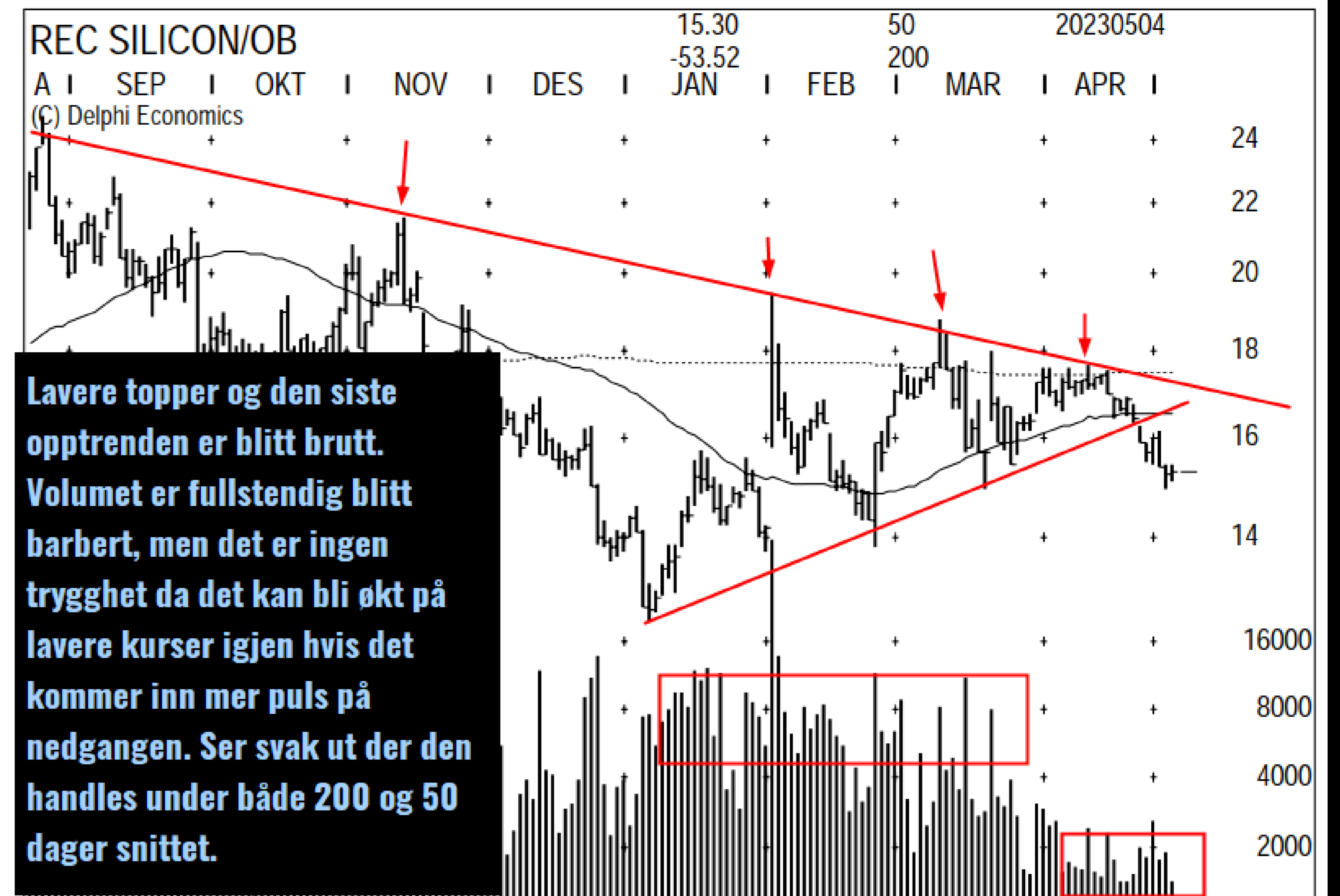
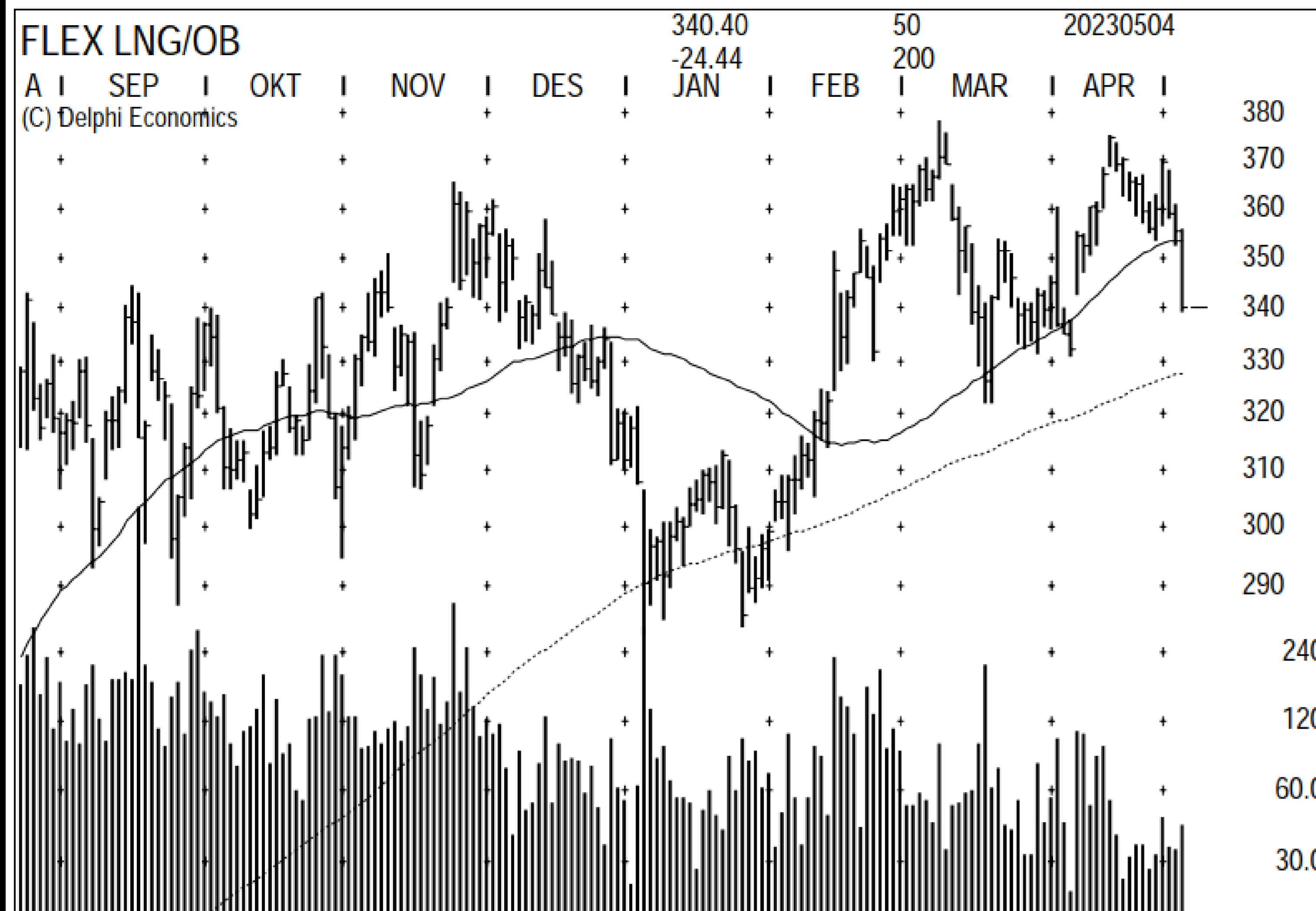

OPPSUMMERING

Etter denne gjennomgangen sitter jeg igjen med et bearish eller negativt inntrykk.

Det er få setup der ute nå og det meste handles i enten korrigeringer, nedtrender eller preges av sterkere korreksjoner.

Det er ikke en god stemning på Oslo Børs for øyeblikket.

Og det som også er negativt er at utlendingene synes å få problemer også på hjemmebane og da kjøper man ikke Oslo Børs.

Men jeg kommer til å lete etter bunnsignaler innenfor oljeaksjene, shipping, men fisk skal nok snart starte en korrigering. De grønne aksjene trender ned og her er det få om ingen nye setup.

Det som imidlertid er positivt etter denne gjennomgangen er at korrigeringene skaper fremtidige muligheter og får ut investorer slik at motstanden blir mindre på rekylene.