

2023

Onsdag 3. mai

INNHOOLD

- S&P 500 & NASDAQ
- US BANKS
- BRENT FUTURES
- XLE / OIH OILSERVICE
- OSLO BØRS VS HAUSSE
- DE STORE OSEBX
- SCHIBSTED
- YARA
- KAHOOT
- NEL
- EQUINOR
- AKERBP
- AKER SOLUTIONS

AKSJER MED MOMENTUM

NEDSIDEMOMENTUM I OLJAKSJENE

TaktiskInside.com
Promenaden 13,
0682 Oslo

INSIDE OSLO BØRS

Roger Kristiansen
Roger@taktiskInside.com
+ 47 909 30 865

S&P - KORREKSJON ELLER BREKKSTANG!

Ingen svak dag gjør en trend, men dette kan potensielt bli starten på en korreksjon. Eller det kan skapes en brekkstang-effekt som innleder FOMO for alvor. Det var 393 NYSE selskaper som steg og 1578 som falt. Antall selskaper over 40 dager har kun fra mandag falt fra 50 til 38 %, men hadde dette vært et normalt marked ville en slik dag som tirsdag ha fått indikatoren til å falle fra 80 til 75 % og ikke allerede befinne seg på oversolgt nivåer. Bare å avvente ytterligere med bekreftelser. Som sagt kan dette også skape en positiv brekkstang-effekt som investorer nesten garantert ikke forventer.

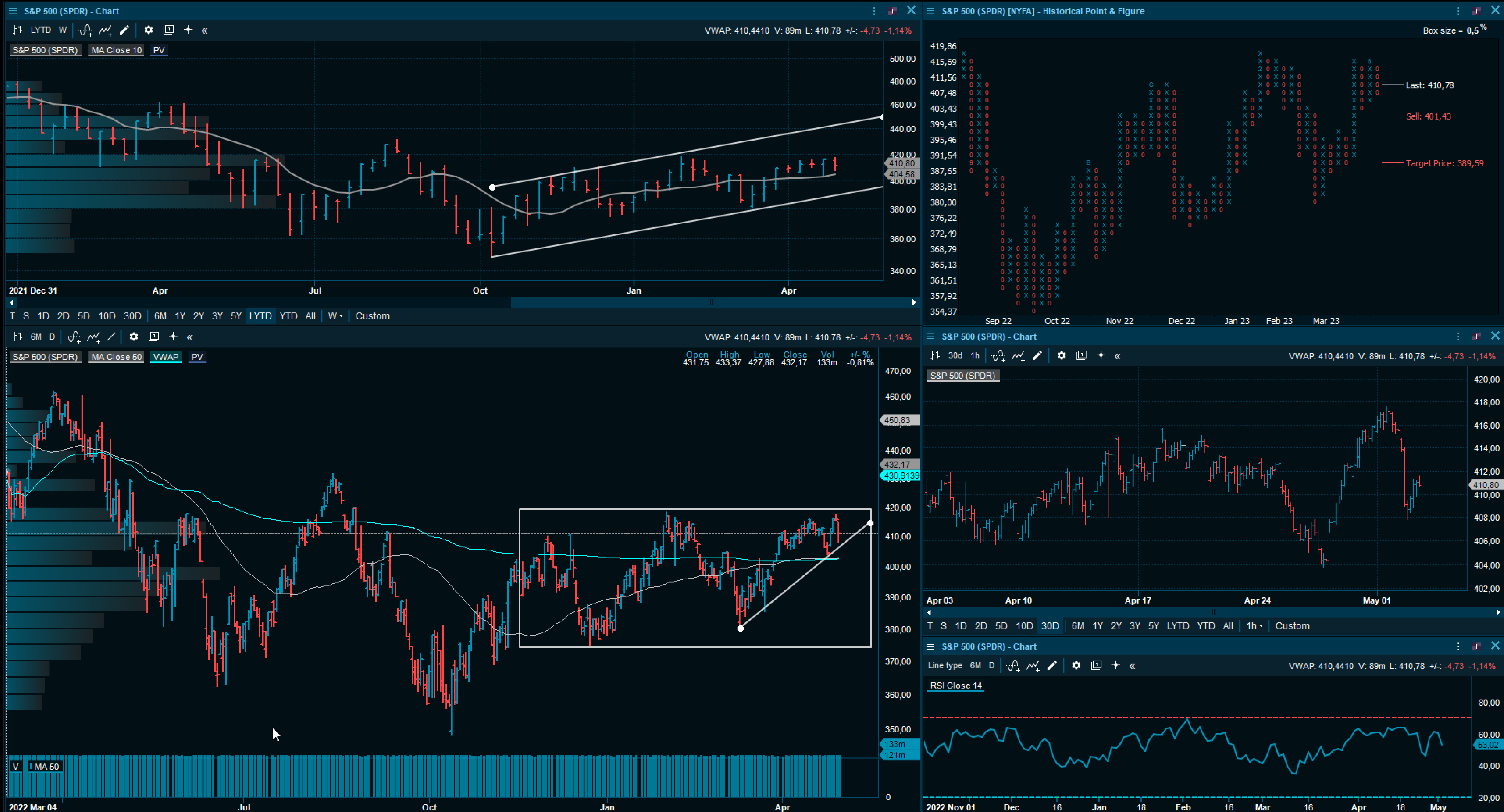

NASDAQ 100

Formasjonen til Nasdaq har ikke endret seg nevneverdig etter tirsdagens sesjon. Rett opp igjen kan skape brekkstang og FOMO. Bredden var også svak for Nasdaq, men det er ingen nyheter. 948 som steg og 2332 som falt. Markedet blir trukket i forskjellige retninger og det er ikke gitt å vite hvilken retning markedet vil velge på kort sikt.



US BANKSB



Kan bankene sette tonen fremover og det negativt?

Det tekniske kartet til US Banks ser meget farlig ut og indeksene bryter ned.

Dette etter en periode med svak konsolidering ned. Det betyr vanligvis at bankene skal lenger ned.

Det at bankene faller fra hverandre har tidligere betydd problemer og noen ganger store problemer.

HEDGEFONDENE I OLJEMARKEDET

Hedgefondene og andre forvaltere solgte tilsvarende 87 millioner fat i de seks viktigste petroleumsfutures og opsjonskontraktene i løpet av de syv dagene som sluttet 25. april.

Salget var det første siden den amerikanske regionale bankkrisen brøt ut i mars og etter at de hadde kjøpt 245 millioner fat i løpet av de foregående fire ukene.

I den siste uken var det salg over hele linja. Brent (-35 millioner fat), NYMEX og ICE WTI (-19 millioner), europeisk gassolje (-14 millioner), amerikansk bensin (-13 millioner) og amerikansk diesel (- 6 millioner).

Den samlede posisjonen falt til 447 millioner fat (23. prosentil for alle ukene siden 2013), hvilket er ned fra 534 millioner fat (38. prosentil).

Ratioen mellom long og short-posisjoner falt til 3,5:1 (39. prosentil) fra 5,00:1 (64. prosentil).

Forvalterne er blitt spesielt negative for utsiktene for mellomdestillatene, som diesel og gassolje, hvilket er de mest utsatte for resesjonscaset.

Fondene hadde kun en nettoposisjon i mellomdestillatene på bare 7 millioner fat (21. prosentil) og ratioen mellom long og short var bare 1,1:1 (21. prosentil) per 25. april.

De kan selge mer og som nevnt er det ikke kortsiktige shorts igjen i oljemarkedet.

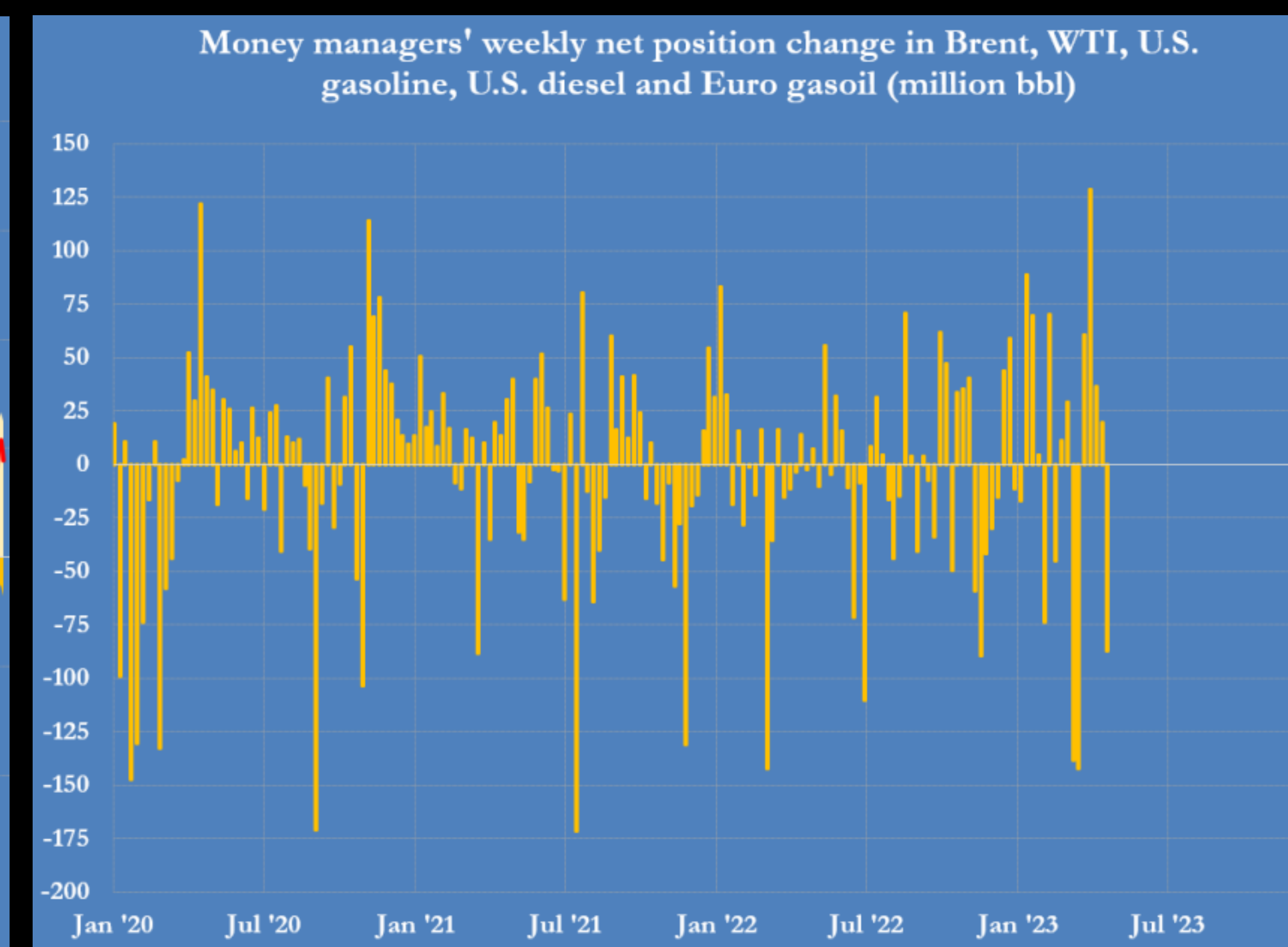
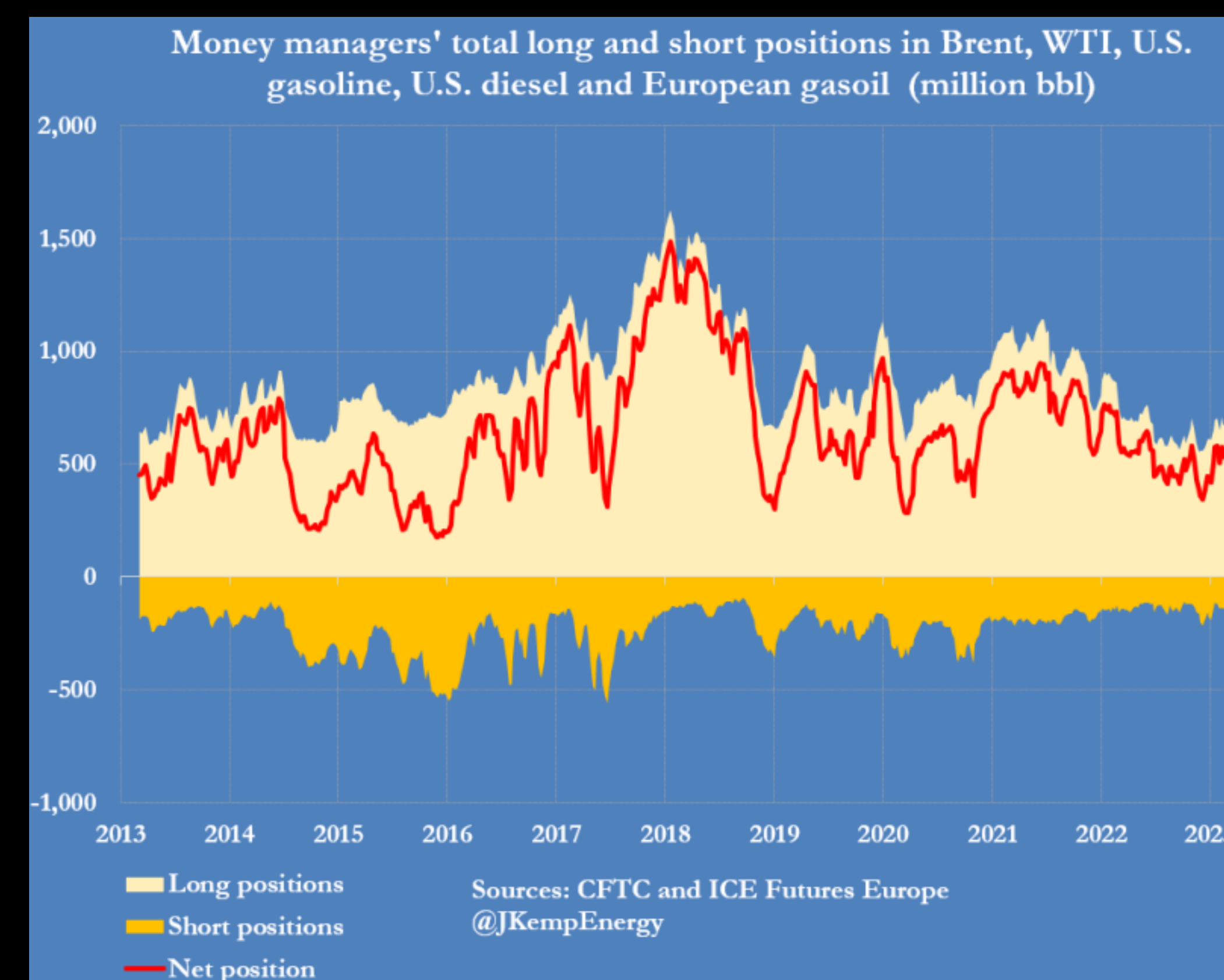
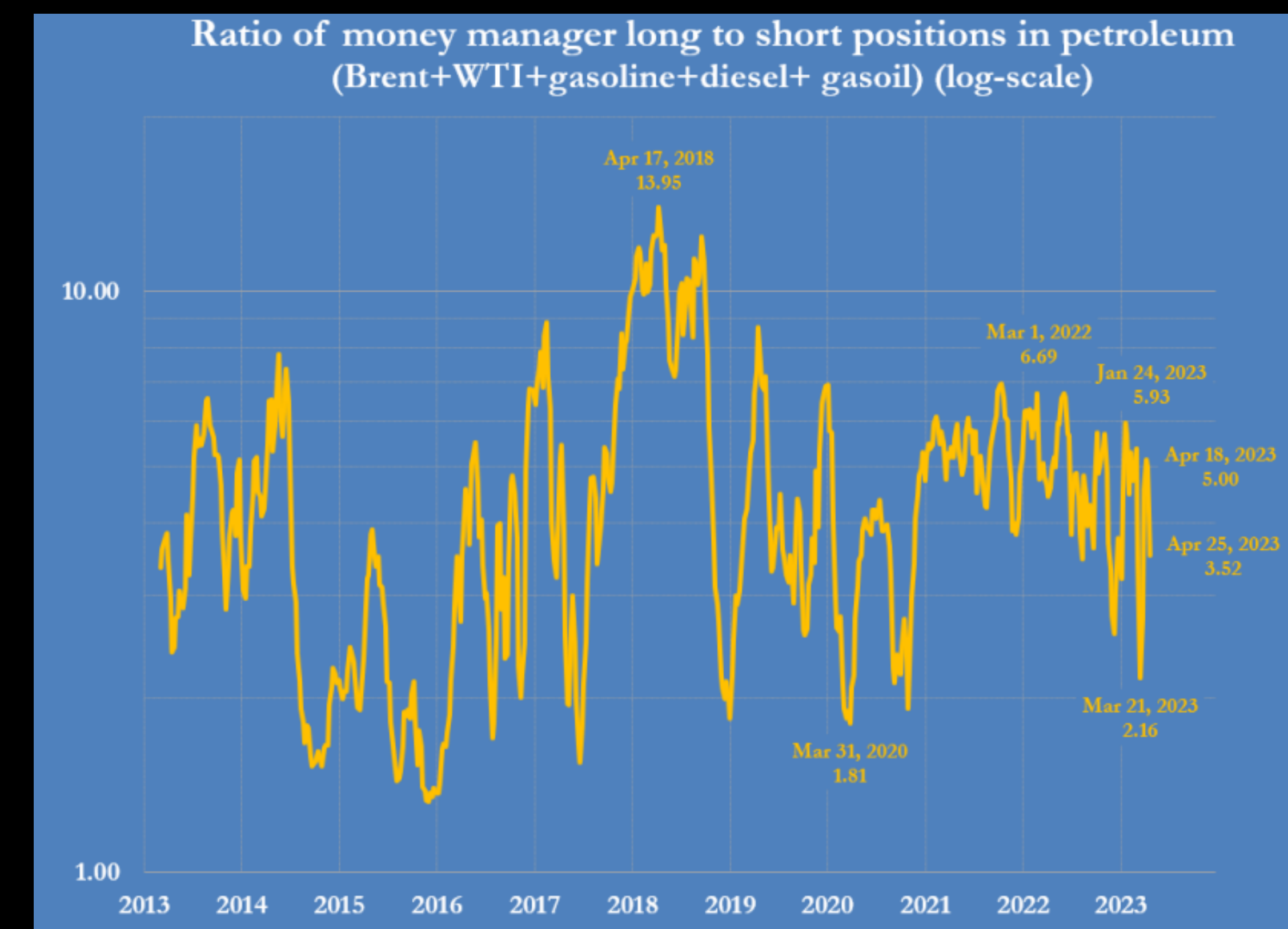
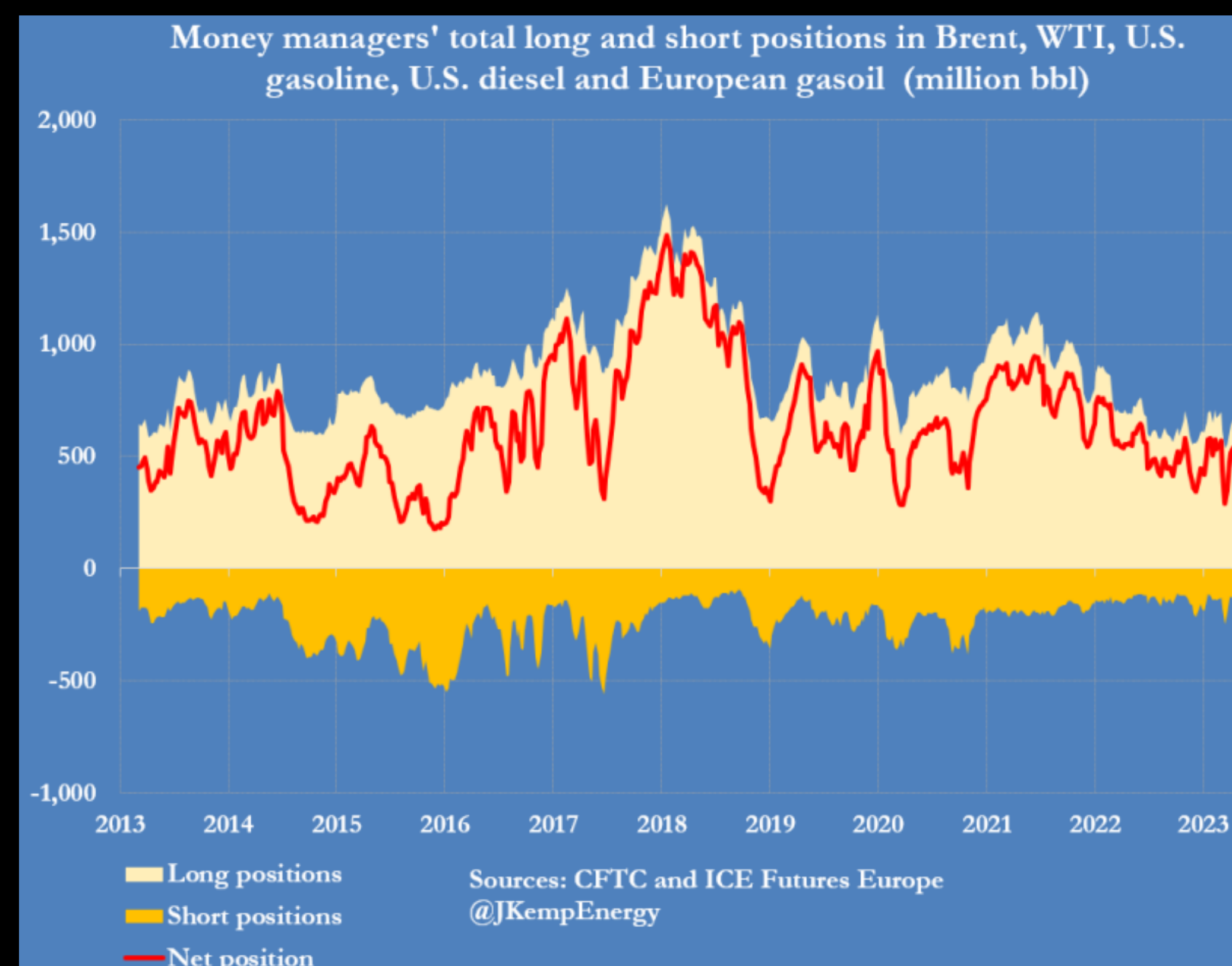

BRENT FUTURES - BEKREFTET SALGSSIGNALET UNDER 77,40!

BRENT futures handles høyt oppe i den mellomlangsigte nedtrenden og det kom inn bra med nedsidemomentum på tirsdag. Det finnes ikke kortsiktige short-posisjoner igjen og hedgefondene er negative til oljemarkedet. Spesielt i destillatene. Siden Brent har kommet litt opp, mini-rekyl de tre foregående dagene, nøytraliserte dette noe av oversolgt posisjonen. Som ikke var kraftig før rekylen, men derfor forventer jeg at kursmålet på 72,86 vil bli nedjustert. Det er nedside mot 70 eller 68 slik det ser ut idag,

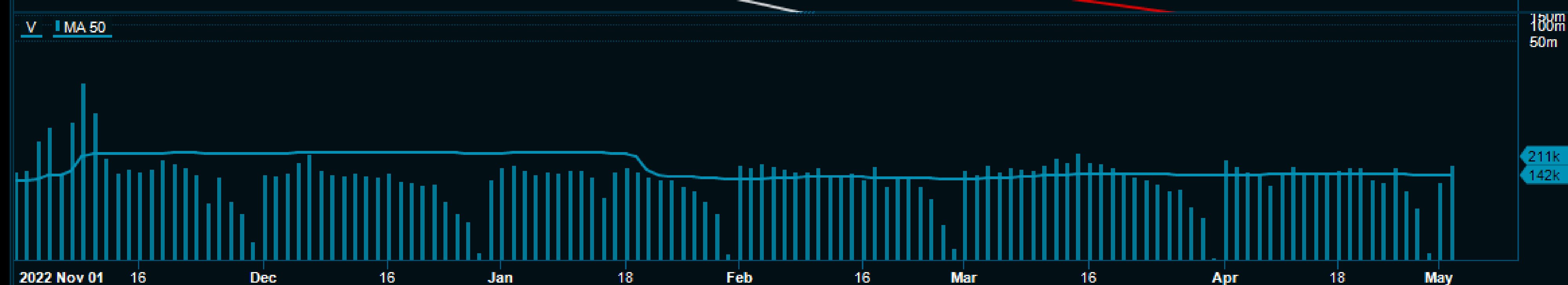

XLE ENERGY - KRAFTIG SVEKKET FORMASJON!

Formasjonen og det tekniske til oljesektoren fremviser klare signaler for at de skal fortsette nedover. Siden toppen og bruddforsøket opp i starte på april har kursen etablert 2 lavere topper. I tillegg har den tirsdag falt under 50 dager snittet og brudd ned er understøttet av et tiltakende momentum. Kursen handles innenfor en aktiv mellomlangsigtig nedtrend siden november og det som er mer risky er at den befinner seg høyt oppe i denne. Det er et økt fallpotensiale hvis tirsdagens nedsidemomentum får ben å gå på. Dette øker risiken for de norske selskapene, som allerede har svekket seg. Det er i oversolgt situasjoner hvor nedsiden øker.



OIH OILSERVICE - SER IKKE BRA UT! KRAFTIG ØKT RISK!

OIH ser også MEGET stygg ut formasjonsmessig og teknisk. Lavere topper har blitt mønsteret og forrige ukes oppgang på fredag og den mindre nedgangen mandag kan ha skapt en sterkere brekkstangeffekt. OIH utløser et nytt salgssignal i nedtrenden under 260 og kursmålet er 242. Bryter den også under forrige ukebunn ved 250 øker nedsiden ytterligere til 220. Kan selvsagt håpe på at det blir en dobbel bunn ved 250, men ville ikke satse på det da aksjene handles innenfor en aktiv mellomlangsigte nedtrend fra februar. Det ser ikke bra ut på kort sikt for olje- og oljeservice selskapene.

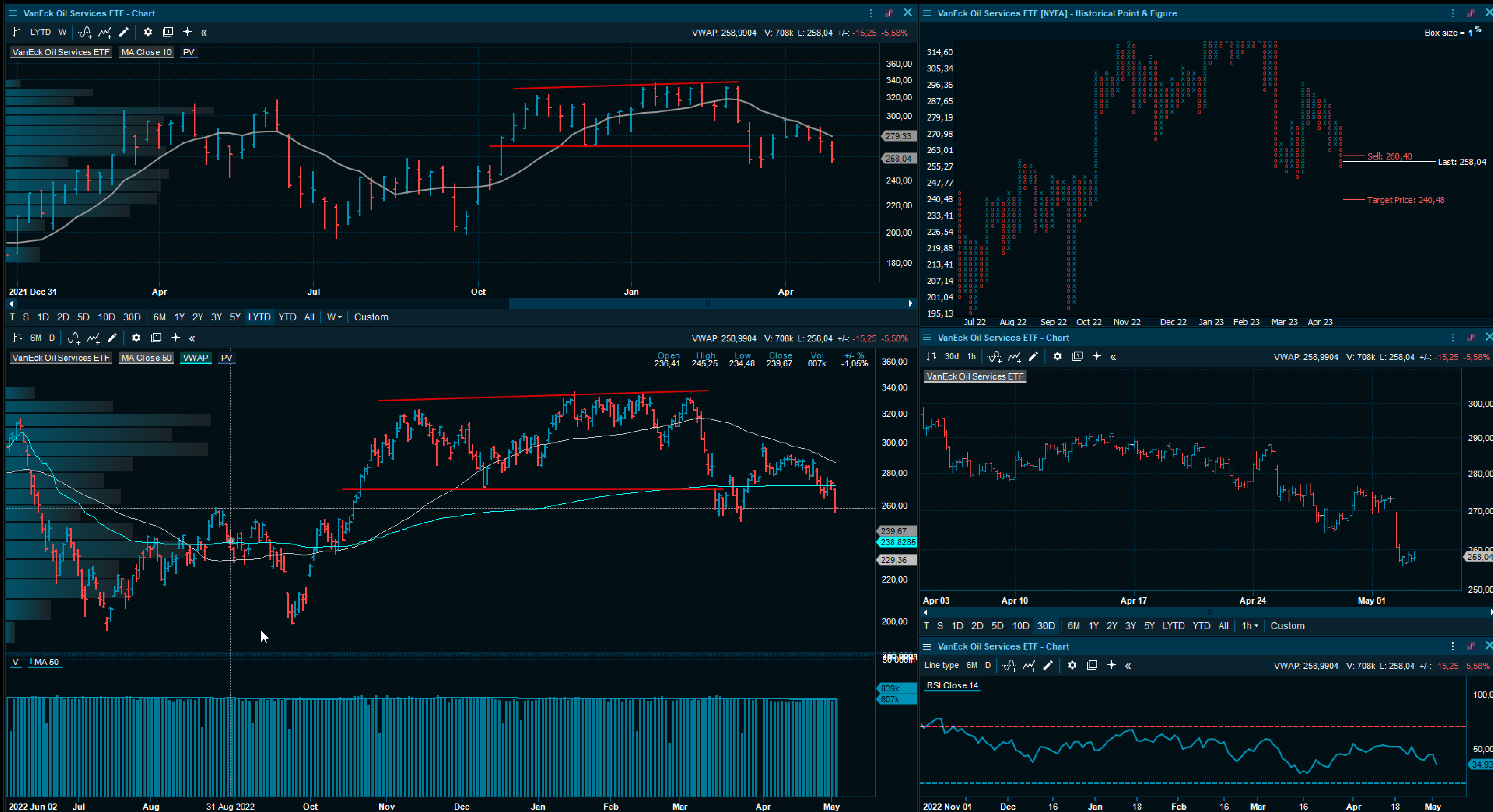

OSLO BØRS

Watchlist - OSLO BIG CAPS

Symbol	N	Last	L +/-%	Turnover	Volume	ADV	RSI14	1M +/-%	+/-% EMA10
SCHA		188,600	1,0%	36m	192k	202k	53	6,7%	2%
YAR		429,300	0,1%	312m	723k	506k	34	-5,4%	-3%
ORK		76,560	-0,1%	75m	979k	1 004k	63	3,1%	1%
DNB	🏠	187,000	-0,1%	248m	1 325k	1 630k	42	-0,2%	-2%
TOM	🏠	162,400	-0,4%	89m	543k	399k	44	-7,7%	-1%
MOWI		201,600	-0,7%	96m	475k	775k	65	4,2%	1%
BAKKA	🏠	752,000	-1,1%	34m	44 448	60 496	71	10,8%	2%
SALM		466,200	-1,3%	72m	154k	190k	57	2,3%	0%
TEL		131,150	-1,4%	199m	1 521k	1 304k	63	6,9%	0%
AUTO		22,500	-1,4%	32m	1 417k	3 267k	51	0,1%	0%
STB		80,600	-1,8%	124m	1 537k	742k	50	0,3%	0%
SCATC		68,100	-2,0%	14m	206k	322k	45	-2,0%	-2%
NHY		76,560	-2,1%	287m	3 749k	3 555k	45	-1,6%	-3%
GJF		181,200	-2,2%	76m	416k	359k	54	5,8%	0%
NOD	🏠	112,300	-2,5%	65m	575k	1 203k	30	-29,6%	-7%
ADE		79,950	-2,5%	40m	499k	388k	52	7,7%	-1%
EQNR		297,100	-2,6%	840m	2 796k	2 546k	44	-0,5%	-1%
NEL		14,200	-2,8%	62m	4 350k	5 603k	54	0,0%	5%
AKRBF		246,100	-3,3%	465m	1 863k	1 370k	39	-4,0%	-3%
AKER		627,500	-3,5%	16m	25 505	37 286	33	-6,6%	-4%
KAHOT		26,200	-5,5%	65m	2 446k	1 480k	62	9,3%	2%

Euronext Oslo, Equities/ETFs/Indices [OS5] - List, oversi...

All Quotes Indices Chains List Heatmap Ranking Overview

+ Add... ↑ ↓ View Actions Create Watchlist

Symbol	N	Last	L +/-%	Turn	Volume	ADV	RSI14	1M +/-%	+/-% EMA10
TOM	🏠	162,40	-0,4%	89m	543k	399k	44	-7,7%	-1%
NEL		14,20	-2,8%	62m	4 350k	5 603k	54	0,0%	5%
RECSI		15,37	-3,9%	24m	1 552k	1 550k	38	-11,5%	-1%
ZAP		42,74	0,8%	15m	343k	412k	72	12,2%	5%
SCATC		68,10	-2,0%	14m	206k	322k	45	-2,0%	-1%
ACC		10,44	-4,1%	10m	960k	933k	32	-29,3%	-1%
AKH		7,96	-5,1%	8 337k	1 032k	821k	36	-14,5%	-1%
HPUR	🏠	21,80	-3,1%	6 889k	313k	333k	38	-16,5%	-1%
VOW		11,24	-6,2%	4 329k	377k	268k	32	-15,7%	-1%
HYPRO	🏠	27,50	1,9%	3 372k	123k	83 540	60	10,4%	4%
SAGA		1,50	-0,8%	742k	496k	333k	28	-4,4%	-1%
QFUEL	🏠	5,83	-6,0%	651k	110k	286k	50	9,1%	-1%
EFUEL		28,10	-0,7%	627k	22 377	50 199	40	-6,2%	-1%
BCS		8,09	-1,7%	351k	43 720	105k	43	-12,6%	-1%
VCM	🏠	1,08	4,2%	60 512	22 270	81 565	42	10,0%	1%

Watchlist - 1- oljeselskaper

Symbol	N	Last	L +/-%	Turnov	RSI14	1M +/-%	+/-% EMA10
EQNR		297,1	-2,6%	840m	44	-0,5%	-1%
AKRBF		246,1	-3,3%	465m	39	-4,0%	-3%
PGS	🏠	7,0	-8,5%	178m	29	-27,3%	-11%
SUBC	🏠	118,1	-2,9%	120m	43	-4,6%	-2%
VAR		27,2	-2,4%	98m	55	6,7%	2%
TGS	🏠	160,9	-3,5%	71m	36	-14,2%	-4%
AKSO		36,4	-3,9%	43m	40	-4,2%	-2%
SDRL		374,5	-2,2%	41m	43	-7,7%	-1%
BORR		72,8	-1,1%	39m	42	-9,0%	-2%
DNO		10,3	-3,0%	24m	36	0,3%	-5%
OKEA		30,1	-2,3%	22m	42	-4,7%	-2%
AKER		627,5	-3,5%	16m	33	-6,6%	-4%
PEN	🏠	27,3	-0,9%	15m	46	3,1%	-1%
SHLF		22,9	-5,6%	10m	35	-9,1%	-5%
BWE	🏠	27,9	-2,3%	9 028k	49	3,8%	-1%
ODL		24,1	-2,8%	7 334k	36	-8,9%	-4%
DVD		18,1	-1,7%	5 931k	39	-3,0%	-2%
BWO		27,5	-3,0%	5 778k	35	-7,5%	-4%
DNOR		0,8	0,8%	1 225k	50	11,0%	0%

Watchlist - FLYSEKTOR, oversikt sektor

Symbol	N	Last	L +/-%	Turnov	RSI14	1M +/-%	+/-% EMA10
NAS		10,520	1,84%	45m	54	-2,0%	3%
SAS*		0,2702	0,90%	2 337k	35	-32,5%	-3%
NORSE		12,500	-8,20%	38m	35	-34,1%	-12%

Watchlist - 1- shipping

Symbol	N	Last	L +/-%	Turn	RSI14	1M +/-%	+/-% EMA10
FRO		162,80	-1,6%	141m	45	-4,9%	-2%
GUGL		92,52	-5,6%	93m	38	-6,1%	-5%
HAFNI		57,40	-0,4%	68m	42	-3,9%	-3%
HAUTO		67,70	-2,0%	50m	63	14,9%	2%
2020		101,30	-4,8%	27m	41	-4,1%	-4%
MPCC		17,15	-2,0%	24m	47	2,8%	-2%
WAWI		77,55	-2,6%	20m	46	2,4%	-2%
BWLPG		82,80	-3,6%	14m	47	5,7%	-2%
FLNG	🏠	358,80	-3,0%	12m	52	4,0%	-1%
BELCO		19,00	-5,5%	12m	37	-5,9%	-7%
OET		241,00	-2,8%	11m	46	-6,4%	-2%
SOFF		20,66	-6,5%	8 612k	30	-33,7%	-11%
ACAS		70,10	0,6%	1 150k	47	0,6%	1%

Watchlist - INDUSTRI / SYKLISK, oversikt sektor

Symbol	N	Last	L +/-%	Turnov	RSI14	1M +/-%	+/-% EMA10	High MTD	MA
NHY		76,560	-2,12%	287m	45	-1,6%	-3%	-	77,3
KOG	🏠	479,00	0,25%	115m	72	13,3%	2%	-	436,2
ELK	🏠	30,040	0,13%	69m	52	-15,2%	-13%	-	36,4
NSKO	🏠	45,500	-3,81%	58m	26	-21,1%	-10%	-	59,9
KIT	🏠	40,400	1,64%	43m	70	9,8%	9%	-	34,9

Watchlist - 1-fisk

Symbol	N	Last	L +/-%	Turn	RSI14	1M +/-%	+/-% EMA10	High MTD	MA
MOWI		201,60	-0,7%	96m	65	4,2%	1%	-	184
SALM		466,20	-1,3%	72m	57	2,3%	0%	-	436
SALME		7,04	-10,3%	46m	27	-15,2%	-9%	-	8
BAKKA	🏠	752,00	-1,1%	34m	71	10,8%	2%	-	672
LSG	🏠	55,75	-0,5%	26m	58	2,7%	1%	-	52
AUSS		99,00	-1,2%	26m	62	5,4%	1%	-	91
GSF		88,80	-0,6%	14m	69	8,6%	3%	-	77
FROY		67,80	1,5%	5 487k	61	4,1%	3%	-	63

Watchlist - rest

Symbol	N	Last	L +/-%	Turn	Volume	ADV	RSI14	1M +/-%	+/-% EMA10
SATS		10,76	3,9%	8 839k	828k	195k	83	35,2%	12%
RANA		56,80	-1,2%	8 247k	144k	119k	42	-6,7%	-2%
ARCH		0,93	-6,1%	6 823k	7 187k	6 305k	36	-7,6%	-5%
DVD		18,14	-1,7%	5 931k	320k	267k	39	-3,0%	-2%
NORAM		56,90	-1,0%	5 429k	94 714	102k	42	-3,1%	-2%
SCANA	🏠	1,70	-2,9%	4 074k	2 369k	3 103k	61	21,1%	3%
PSKY	🏠	0,53	23,3%	3 577k	6 847k	871k	81	-78,4%	-78%
HMON	🏠	1,15	30,4%	3 046k	2 810k	335k	79	42,0%	25%
PHO	🏠	54,00	1,1%	3 044k	55 595	46 632	36	-10,7%	0%
ENDUF	🏠	42,50	-5,6%	2 729k	62 989	49 172	42	-9,6%	-6%
MGN		23,15	-1,5%	2 491k	105k	228k	55	8,2%	1%
HEX		31,78	-1,7%	1 860k	58 314	89 548	45	-4,6%	0%
QEC		1,84	-0,8%	1 820k	1 000k	1 345k	44	2,1%	-2%
OTOVC		10,92	-0,5%	1 797k	165k	108k	37	-11,2%	-3%
REACH	🏠	4,41	0,0%	1 599k	360k	148k	55	5,0%	0%
IDEX	🏠	0,93	0,5%	1 286k	1 369k	3 484k	45	-5,5%	-2%
VISTN		21,90	0,0%	1 268k	57 795	19 301	82	18,4%	6%
SDSD		1,89	-1,9%	1 219k	647k	928k	36	-3,1%	-3%
NTI		3,04	-5,0%	1 204k	398k	193k	35	-2,9%	-5%
AZT	🏠	37,45	-2,5%	1 188k	31 355	50 435	43	-9,7%	-1%
STSU		4,70	-2,1%	1 062k	222k	330k	35	-3,1%	-4%

OSLO BØRS - HAUSSEINDEKS

OSLO BØRS ALL-SHARE INDEX_GI - 1W - OSL D 0980.850 H993.280 L966.320 C993.280 +12.430 (+1.27%)

TD_MAv5.5 by JDLim 1 100 sma close 20 50 200 2 9

GoNoGoTrend

VWAP AA Quarter ohlc4 70 1 2 3 0 0 0 0 0

^

+



60 % av OSEBX selskapene ligger i salgssignal i følge den objektive Point&Figure analysen.

70 % av mitt Small Caps utvalg ligger i salgssignal.

Det gir oss en Hausseindeks på 35 %, hvilket er lavt, men spesielt siden indeksen handles så høyt oppe i den mellomlangsigte nedtrenden/sidelengs trend.

CM_Williams_Vix_Fix 22 20 2 50 0.85 1.01 0 0 4.394 0

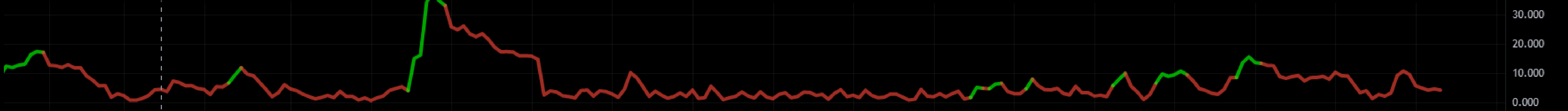

OSLO HAUSSEINDEKS User-Defined 1 80 20 3 38.000

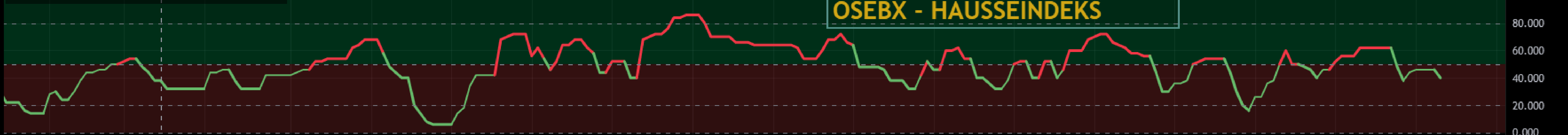

OSLO SMALL CAP - HAUSSEINDEKS Auto 0.1 70 30 3 30.000

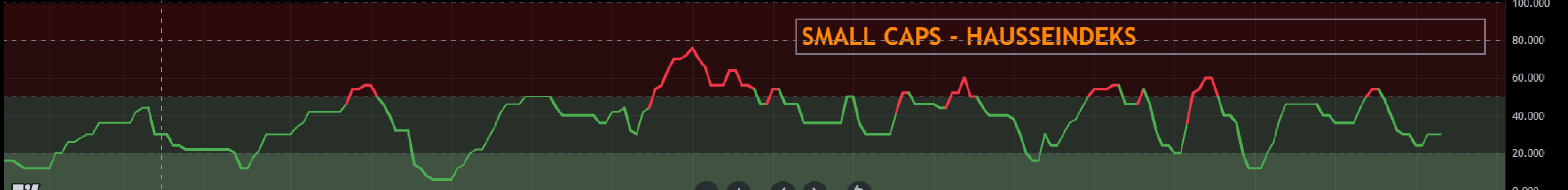

T7

2019 Mon 13 May '19 Jul Oct 2020 Apr Jul Oct 2021 Apr Jul Oct 2022 Apr Jul Oct 2023 Apr Jul

⚙

SELSKAPSKOMMENTARER

DE STORE OBX-SELKAPENE

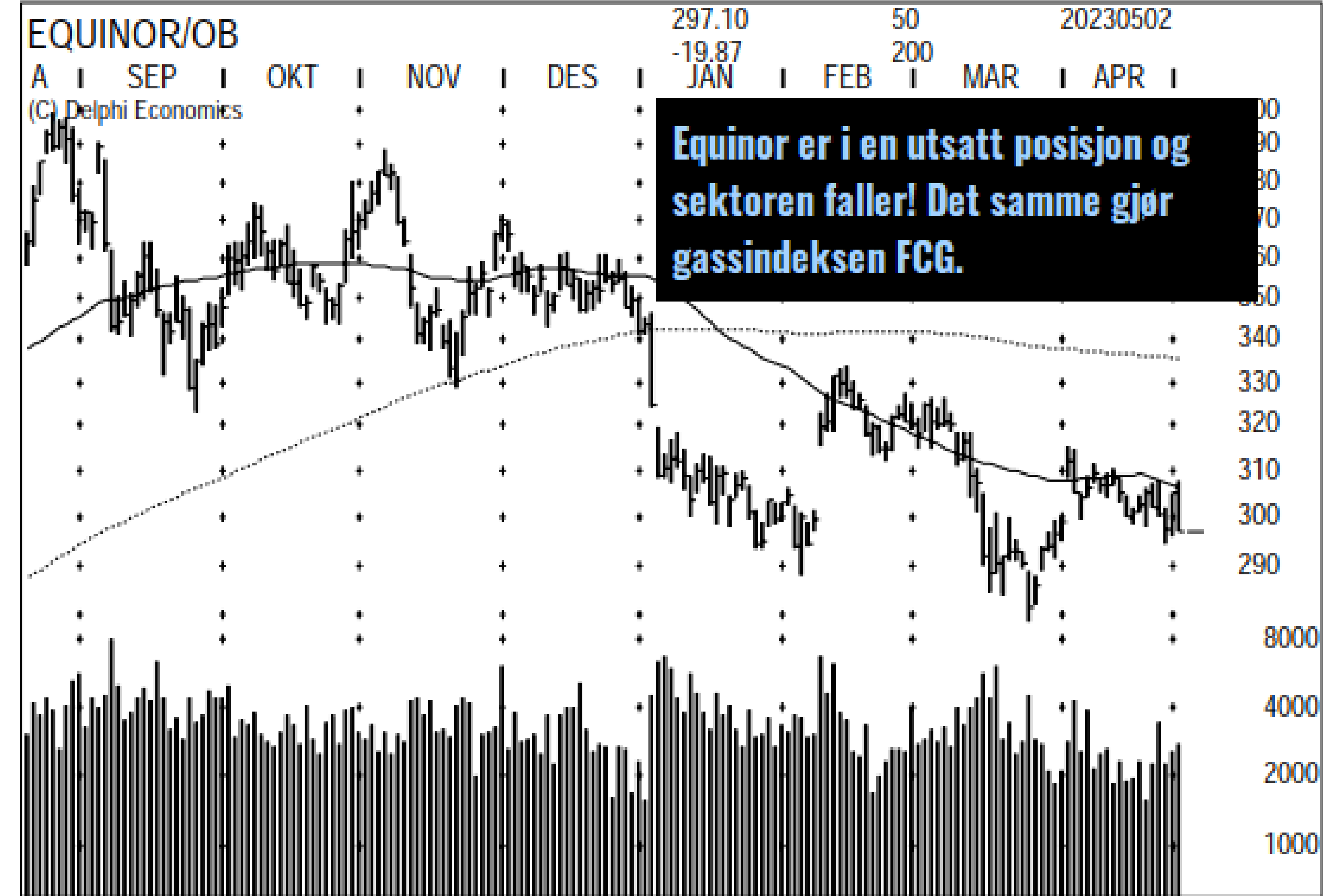

SCHIBSTED

Schibsted var selskapet blant de store selskapene, hvor det kom inn høyest momentum. Det utløses et nytt kortsiktig kjøpssignal ved 189,50 og kursmålet er 213. Det er imidlertid for tidlig å konkludere om vi har et bekreftet kjøpssignal. Dette fordi kursen har kommet opp til nivået den brøt ned fra i mars, 50 dager motstanden og volumvektet snitt. Den er i følge formasjonen kommet opp til nivåer som det potensielt kan være en del selgere. Kjøpssignalet er ikke bekreftet og vi trenger å se at den slutter over motstanden.

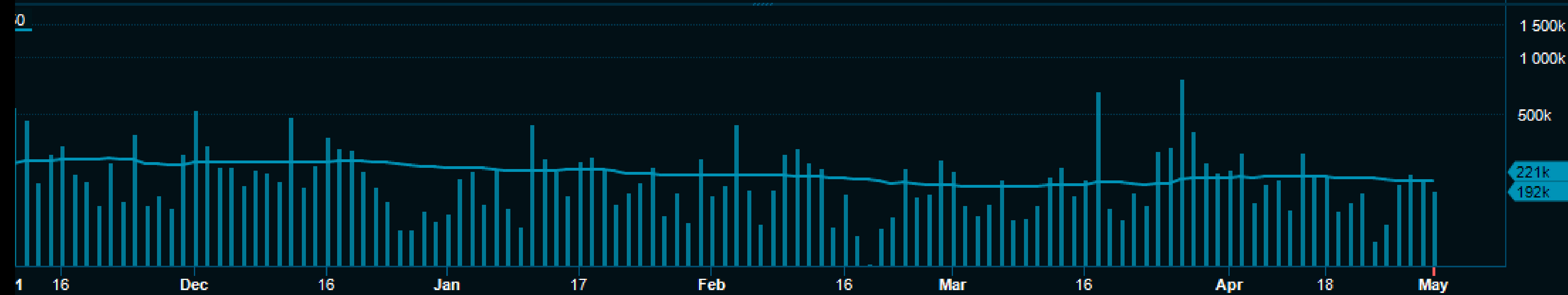
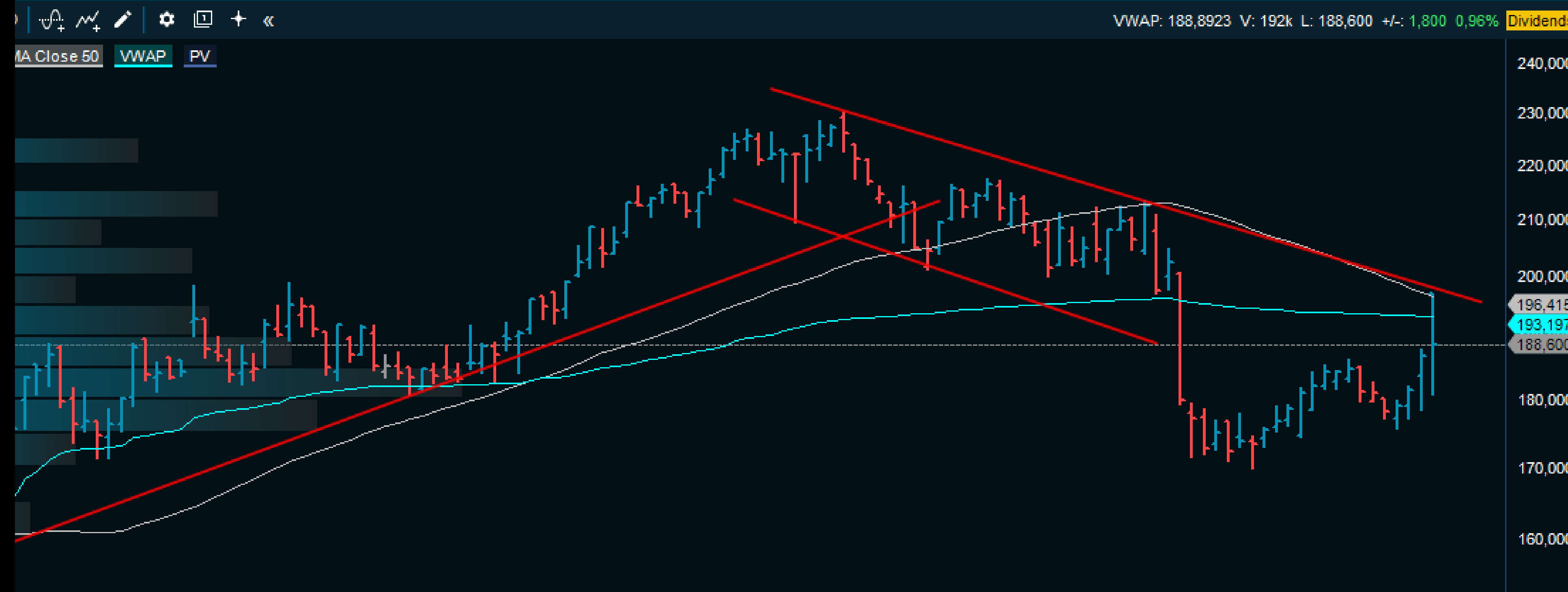
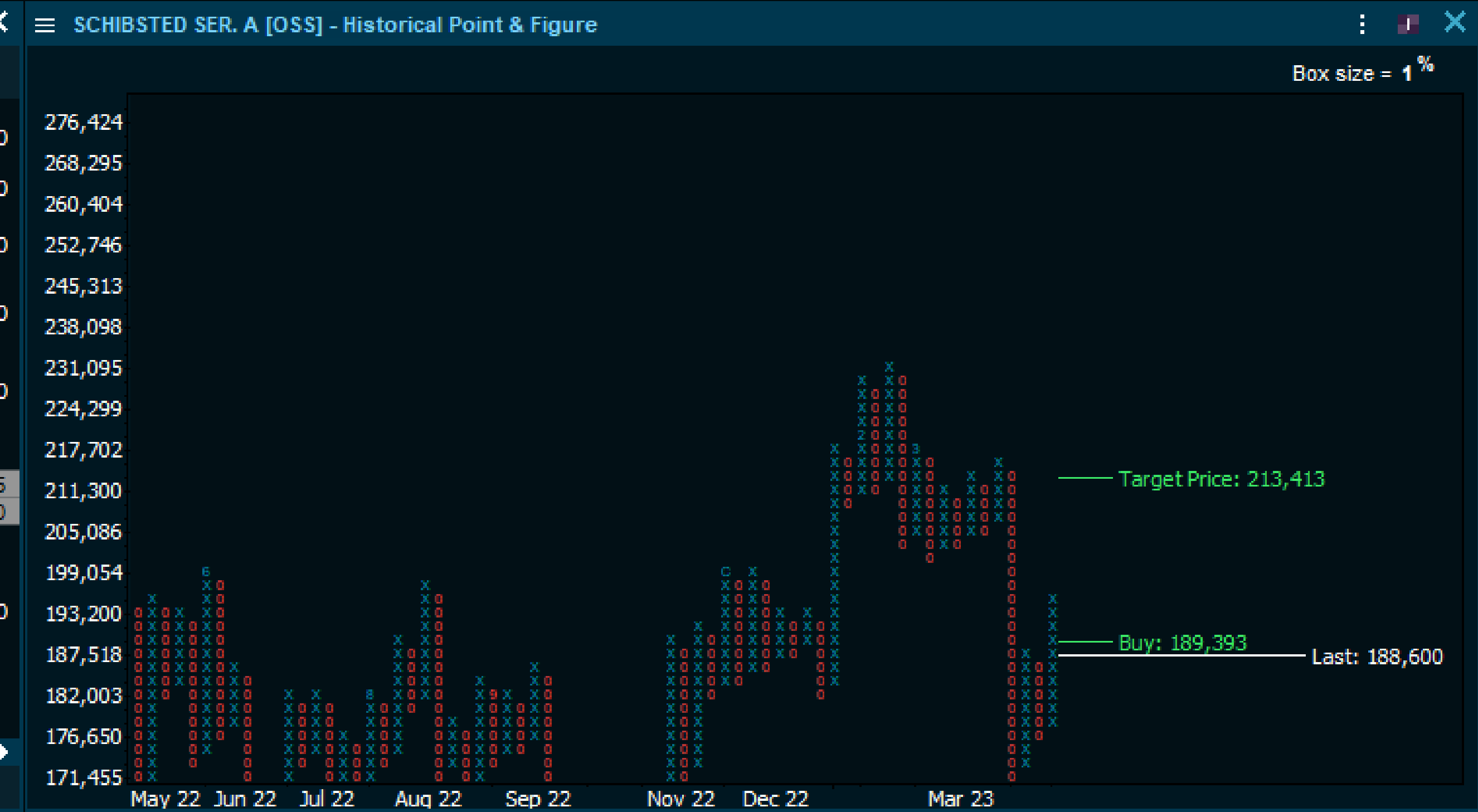

YARA

Det tekniske kartet har siden bruddet ned i mars sett svakere ut. Og spesielt siden den lavere april toppen opppe ved 50 dager snittet. Der ble den avvist av selgere og den gappet ned på tallene. Det at kursen nå kommer litt opp igjen kan kun være en dead-cat-bounce oobs d en skal snart skal feile. Hele sektoren er svak og representert ved CF, NTR og MOS befinner alle seg i mellomlangsigtede nedtrender fra april/sept 2022. Dette ser ut til en oppgang hvor investorer gis en mulighet til å selge på.



KAHOOT!

Største intra-dag korreksjonen innenfor den siste opptrenden og vi må tilbake til toppen i mars for å finne en tilsvarende størrelse. Siden morgen oppdateringen forsøkte Kahoot å styrke seg intra-dag, men denne rekylen ble møtt med selgere. Det er en risk for at Kahoot har fått en mer viktig topp, i det minste i det helt korte perspektivet. Trekker vi inn de 4 tidligere toppene de siste 12 månedene har vi en økt risk for at tirsdagens nedgang er et kortsiktig signal om en kortsiktig topp. Om det blir en mellomlangsiktig topp avhenger av hvor den bunner, rekyl responsen opp igjen og om dette da etablerer en lavere topp eller ikke. Men opprettholder holdningen om at det er for tidlig å kjøpe korreksjonen til Kahoot.

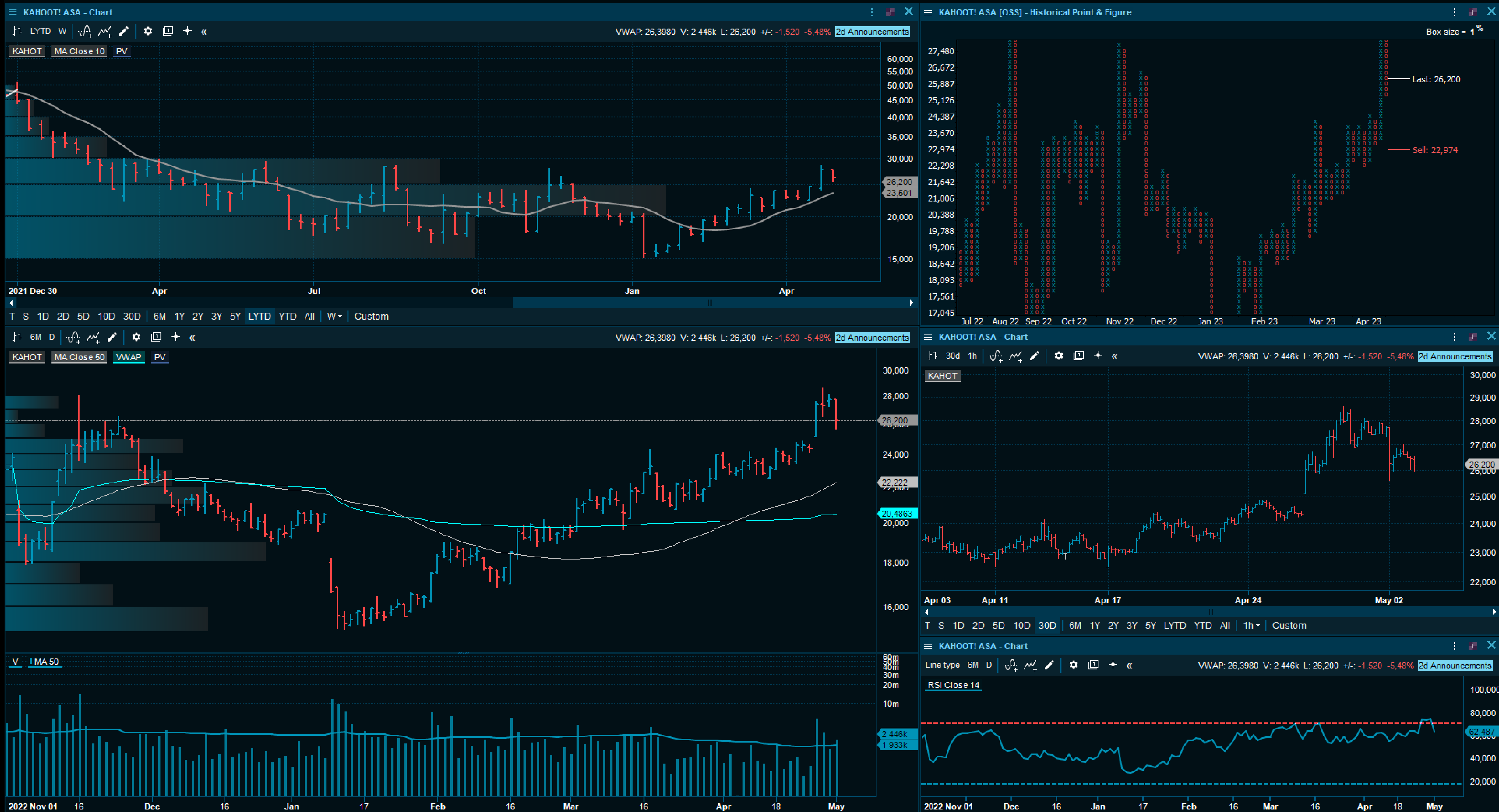

NEL

Vil innen kort tid få signaler på om den eksplosive oppgangen til Nel skyldes for det meste short-covering og andre investorer som jager momentum.

Kursen har kommet opp til 50 dager motstanden og de to akkumulerte motstands nivåene tilbake til november 2022.

Det MÅ innen kort tid komme inn nytt oppsidemomentum, hvis ikke kan den komme raskt ned igjen.



EQNR

Formasjonene og trendene til den norske oljesektorens bjellesauer er fortsatt negative. Equinor leverer tall om 2 dager, men vi får se om dette kan endre den kortsiktige utviklingen. Kursen handles innenfor en aktiv nedtrend og den befinner seg i midten av denne kanalen. Handles under 50 dager snittet og det kom inn nedsidemomentum på 4,4 % på Wall Street tirsdag. Det tekniske ser svakt ut og chartet indikerer at det er mer nedside. Resultatene kan komplisere den kortsiktige utviklingen, men tallene må være meget bra for å snu denne trenden.



AKERBP

Formasjonen til AkerBP ser også meget sårbar og negativ ut. Handles innenfor en mellomlangsigtig og kortsiktig aktiv nedtrend. Sluttet svakt på tirsdag på økt momentum og under forrige ukes bunn mottar vi et nytt salgssignal. Det tekniske til AkerBP indikerer at kursen skal videre ned. Under 240 og nedsiden øker til 226.



AKER SOLUTIONS

Aker Solutions ligger an til å få topp nummer 2 siden mars toppen. Kursen befinner seg høyt oppe i den korte nedtrenden og faller den videre under 35.60 og nedsidene øker til minst 32,87. Formasjonen ser meget topptung ut og den korte nedtrenden indikerer at kursmålet stemmer med bunnen av trenden.

