

2023

Torsdag 9. november



AKSJER MED MOMENTUM

TaktiskInside.com
Promenaden 13,
0682 Oslo

INSIDE OSLO BØRS

Roger Kristiansen
Roger@taktiskInside.com
+ 47 909 30 865

S&P 500 - WALL of WORRY ELLER KORTSIKTIG TOPP?

En "Wall of Worry" beskriver en situasjon der markedet stiger til tross for utbredt bekymring, usikkerhet eller negativt allment sentiment blant investorer.

Det så mange logiske bekymringer at det egentlig ikke skal stige videre. Men så drar det seg likevel sakte oppover. Når momentumet er lavt så øker bekymringene til investorer grunnet 1) Det faller ikke tilbake hvilket øker usikkerheten til shorts 2) Det fortsetter å stige som trigger usikkerheten til FOMO (fondene, investorer som ikke er med/undervektet). En Wall of Worry plager de fleste investorer på et forskjellig grunnlag.

Under en Wall of Worry er vanligvis momentumet lavt og indeksen holder seg mellom -0,8 % til +0,8 %.

Per dato er det bekymringer for at markedet kan ha steget for mye på for kort tid, geopolitiske spenninger, avtakende vekstsignaler og det er helt sikkert en rekke andre usikkerheter som gjør at investorer ikke kjøper seg inn på dagens nivåer.

De som er posisjonert feil enten ved å ligge for mye short eller har for liten aksjevekt kan bli liggende etter indeksen. Det har fondene merket fra mai til september hvor mega caps dro skikkelig til og uten at de var med i starten. Resultatet ble at de måtte kjøpe for å ikke bli hengende for langt etter indeksen. Mai til august ble derfor et FOMO marked. Kan FOMO markedet nå overtas av en Wall of Worry?

S&P dro seg helt opp til forrige oktober topp og ble litt avvist. Rent teknisk har jeg også en rekke bekymringer, som mulig dobbel topp, 100 dager motstanden kommer inn som motstand rett under 4400, toppen av nedtrenden kommer også spill rett under 4400, volumet fremviser en avtakende tefor timing også.

Vi vil innen relativt kort tid få svar på om vi har et aktivt Wall of Worry marked eller ikke. Et kraftig nedsidemomentum kan imidlertid raskt sette punktum for denne hypotesen.



NASDAQ HAR TATT UT TOPPEN AV NEDTRENDEN...

Nasdaq 100 tester også forrige oktober topp og rent teknisk er det fortsatt en risiko for at den kan ha toppet.

Bredden var negativ igår med:

NYSE aksjer - 708 som steg og 1210 som falt.
NASDAQ - 1131 vs 2029.

Mega caps var preget avtakende momentum på onsdag. Jo lenger indeksen blir liggende her oppe jo mer usikre blir de med undervekt eller short.

Faller indeksen eventuelt kontrollert tilbake mot 50 eller 20 dager for deretter å dra seg hardt til igjen øker risiken for at det kan komme inn fomo og en langt hardere short covering.



S&P 500 - DSI SENTIMENT

S&P Index

4397.50 +0.30% 48 +5

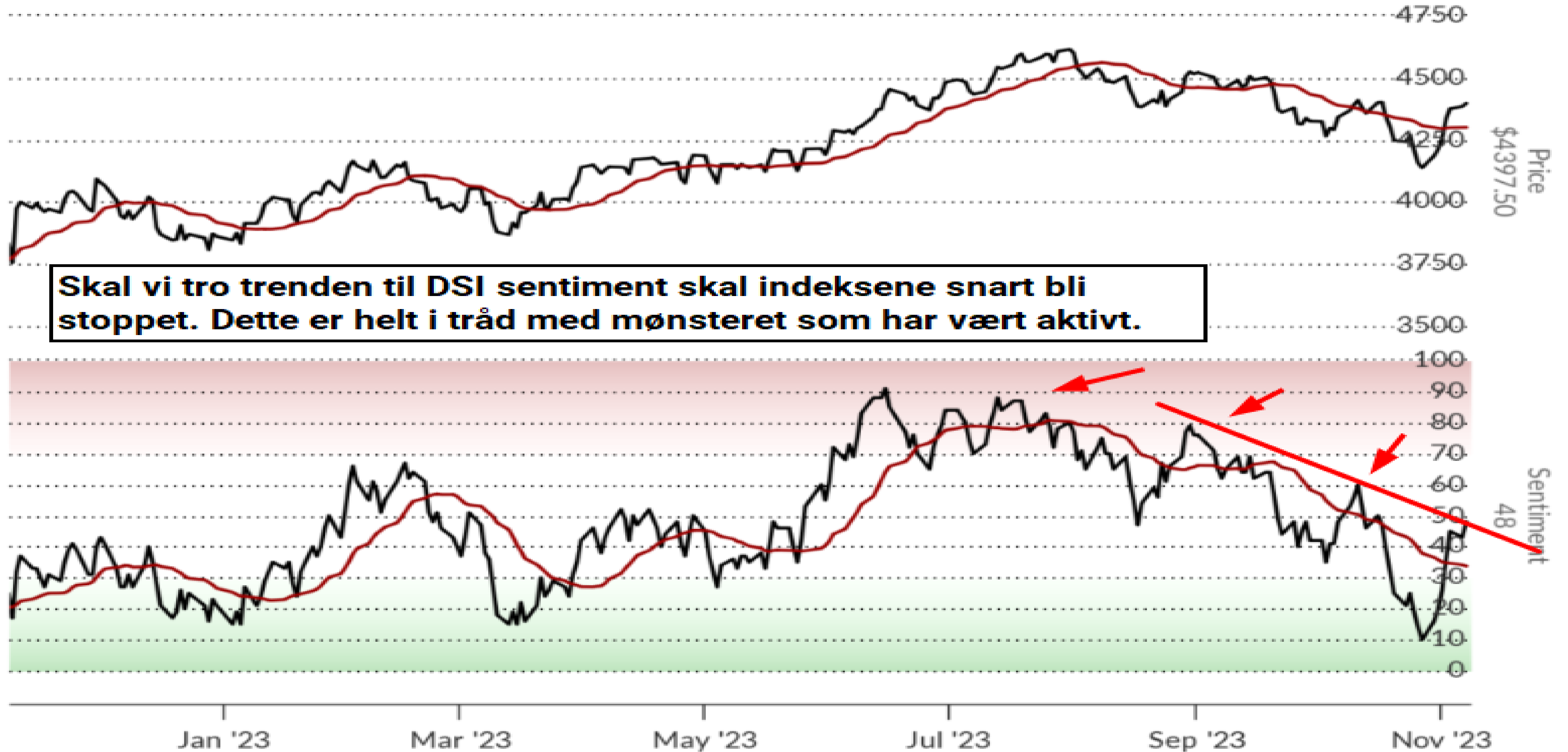

Skal vi tro trenden til DSI sentiment skal indeksene snart bli stoppet. Dette er helt i tråd med mønsteret som har vært aktivt.

INVESCO SOLAR /GLOBAL WIND

FAN FirstTrust Global Wind Energy ETF 14,07 14,10 13,80 **13,95** -0,12 -0,85%

TAN Invesco Solar ETF 43,31 43,40 42,00 **42,65** -1,26 -2,87%

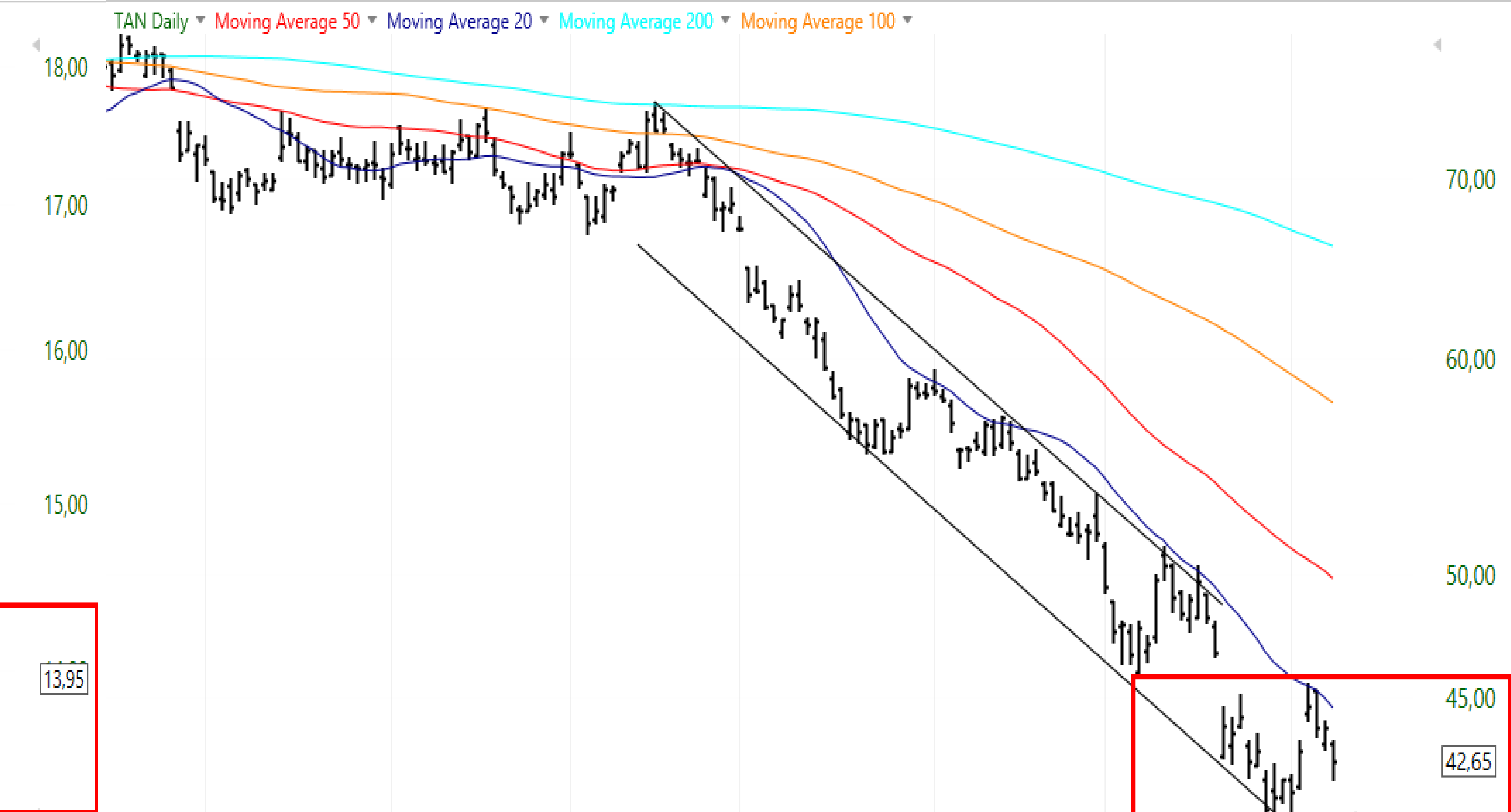
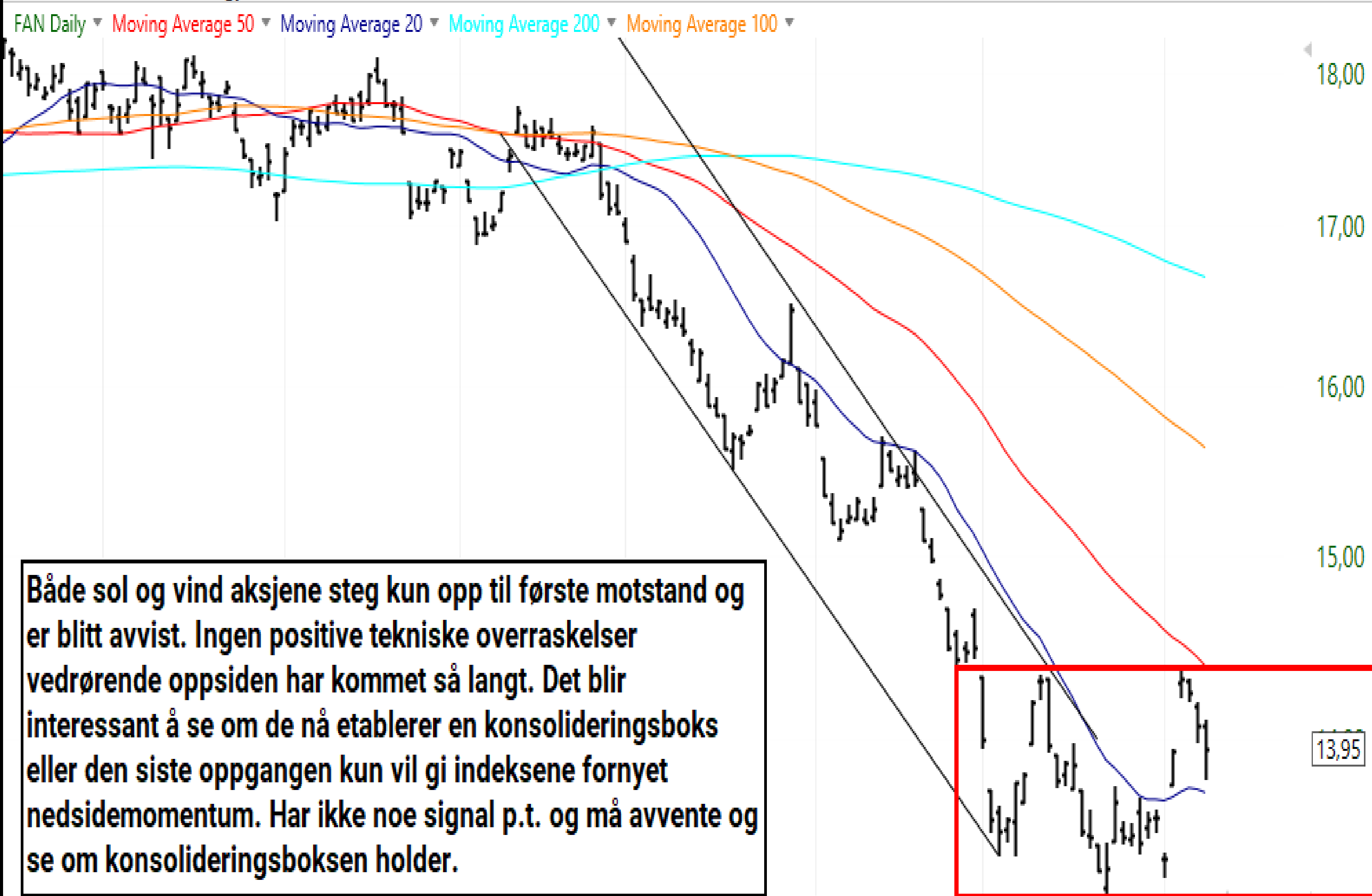

Både sol og vind aksjene steg kun opp til første motstand og er blitt avvist. Ingen positive tekniske overraskelser vedrørende oppsiden har kommet så langt. Det blir interessant å se om de nå etablerer en konsolideringsboks eller den siste oppgangen kun vil gi indeksene fornyet nedsidemomentum. Har ikke noe signal p.t. og må avvente og se om konsolideringsboksen holder.

May Jun Jul Aug Sep Oct 08.11.2023 Log

May Jun Jul Aug Sep Oct 08.11.2023 Log

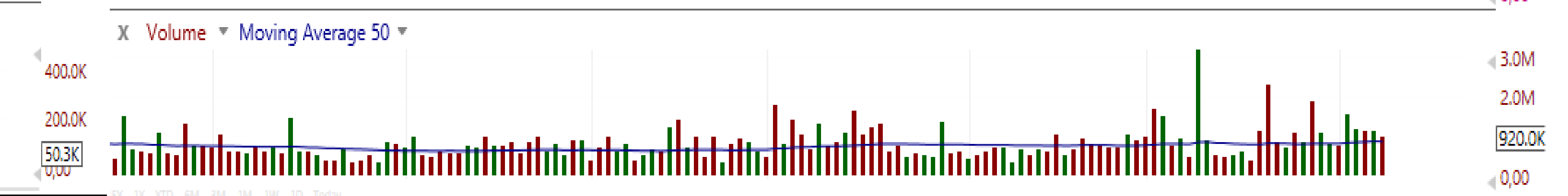
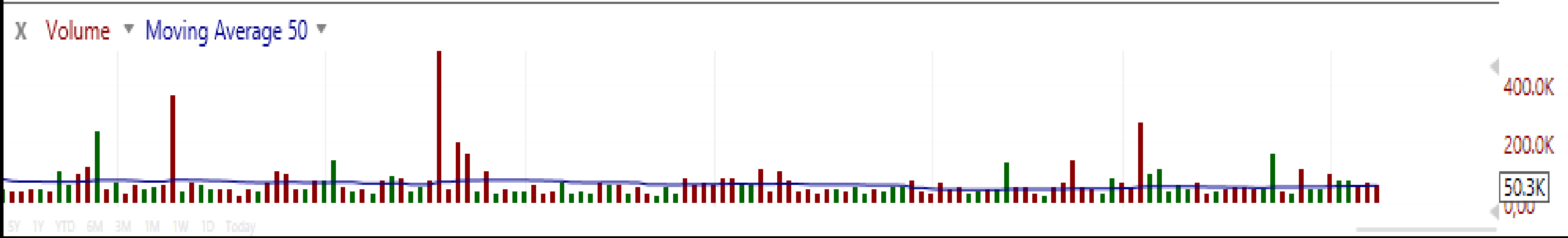
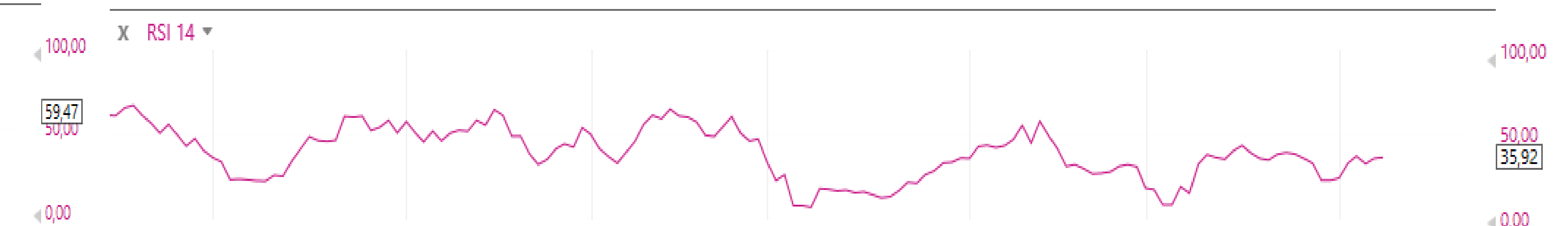
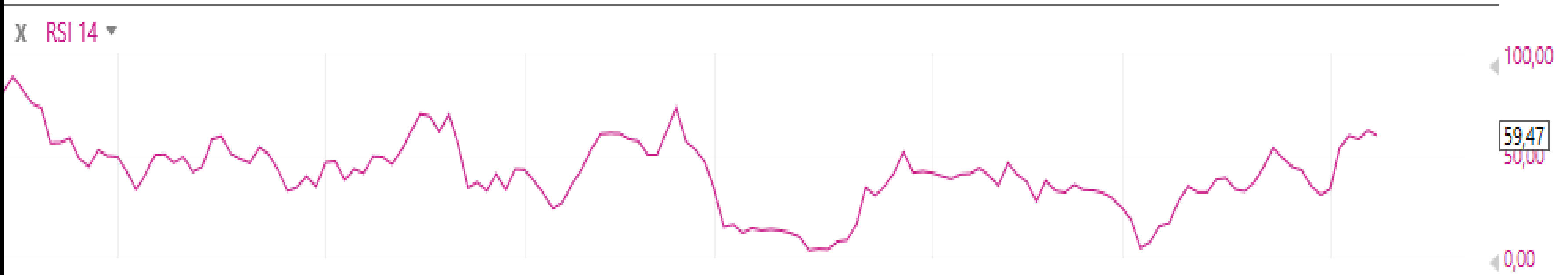

XLE ENERGY - SALGSSIGNAL 83,90, KURSMÅL 76,70

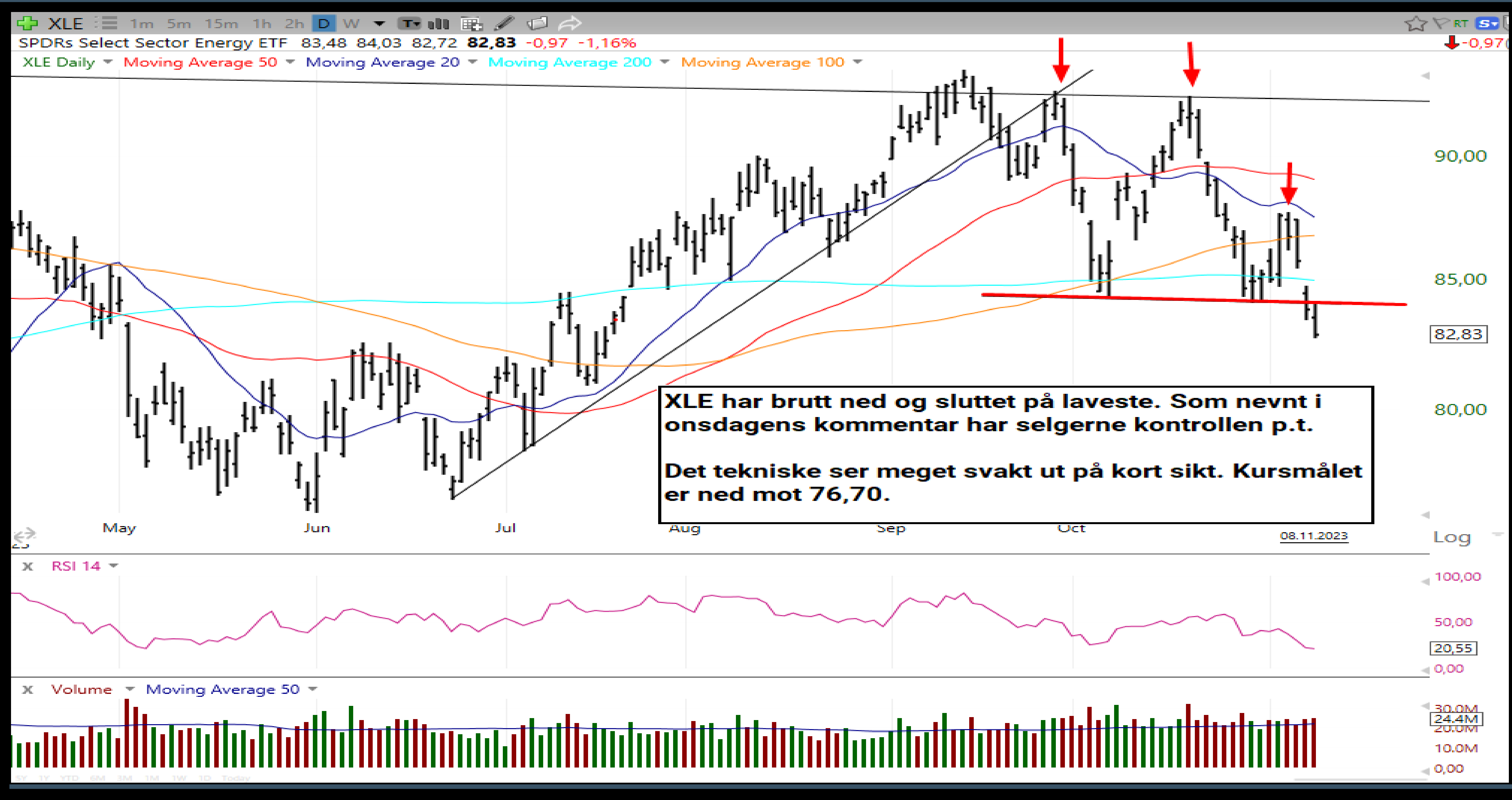

OIH OILSERVICE - SALGSSIGNAL 318, KURSMÅL 274

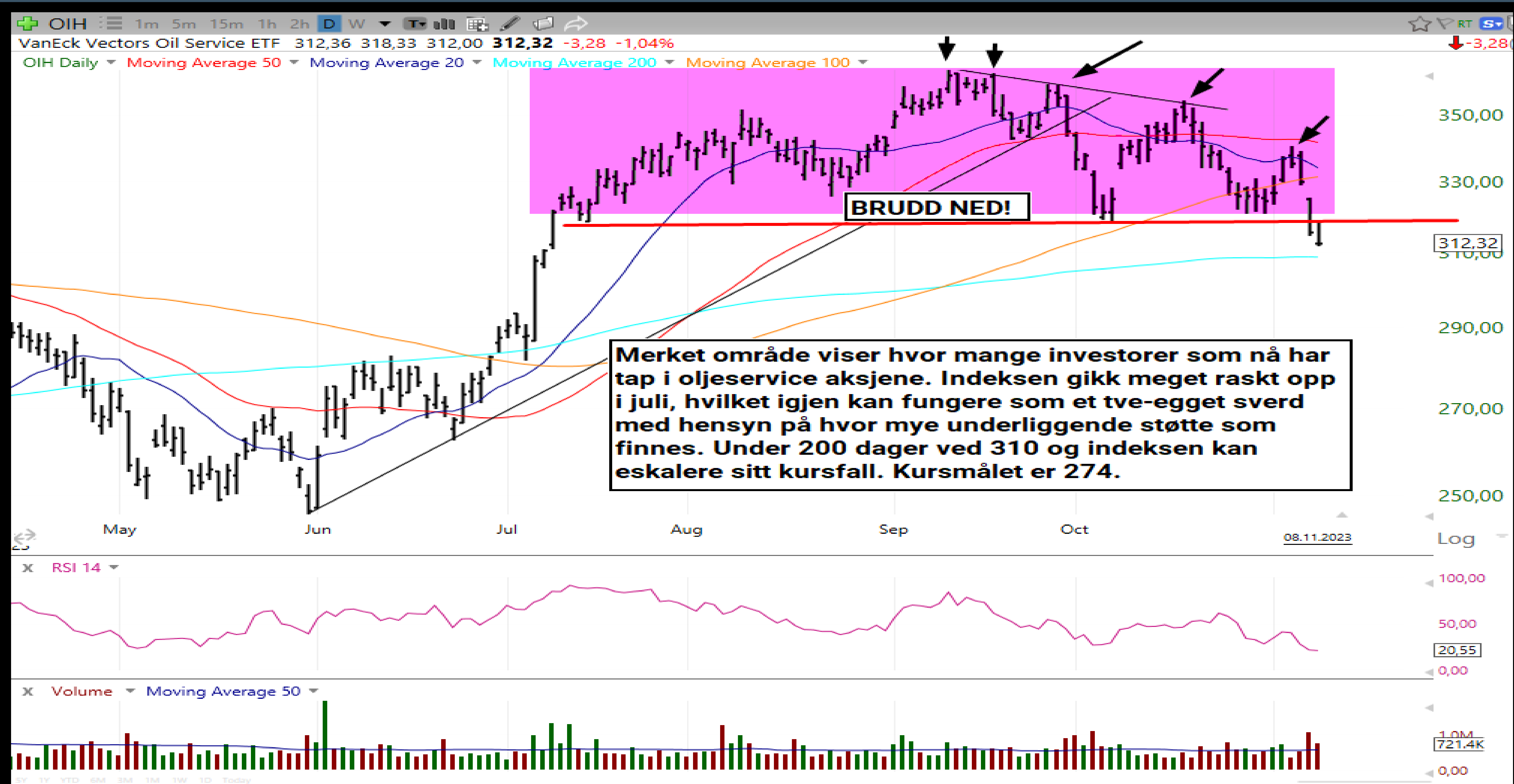

EQUINOR I \$ / FCG NATURAL GAS INDEKS FUND

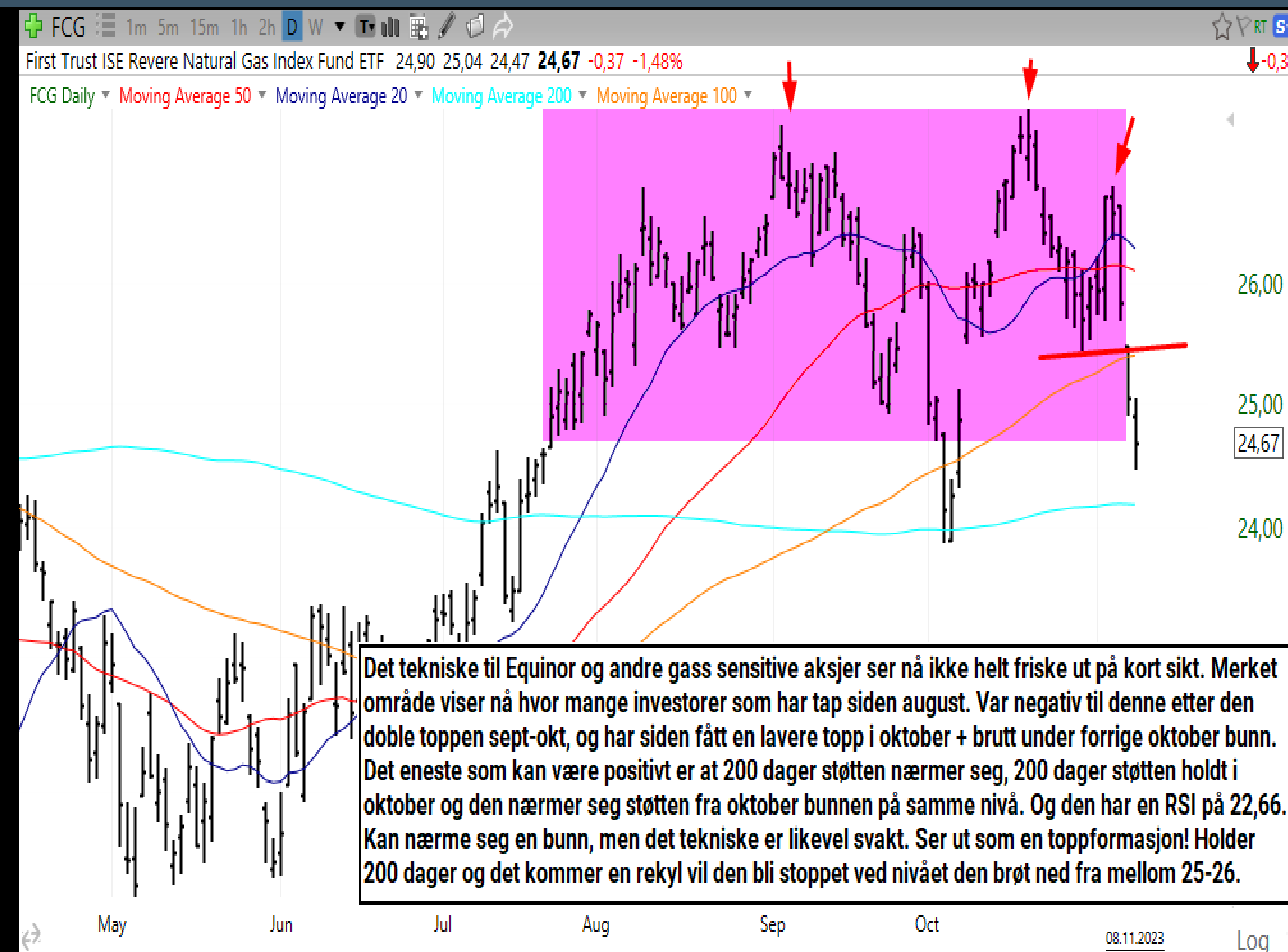

Det tekniske til Equinor og andre gass sensitive aksjer ser nå ikke helt friske ut på kort sikt. Merket område viser nå hvor mange investorer som har tap siden august. Var negativ til denne etter den doble toppen sept-okt, og har siden fått en lavere topp i oktober + brutt under forrige oktober bunn. Det eneste som kan være positivt er at 200 dager støtten nærmer seg, 200 dager støtten holdt i oktober og den nærmer seg støtten fra oktober bunnen på samme nivå. Og den har en RSI på 22,66. Kan nærme seg en bunn, men det tekniske er likevel svakt. Ser ut som en toppformasjon! Holder 200 dager og det kommer en rekyl vil den bli stoppet ved nivået den brøt ned fra mellom 25-26.

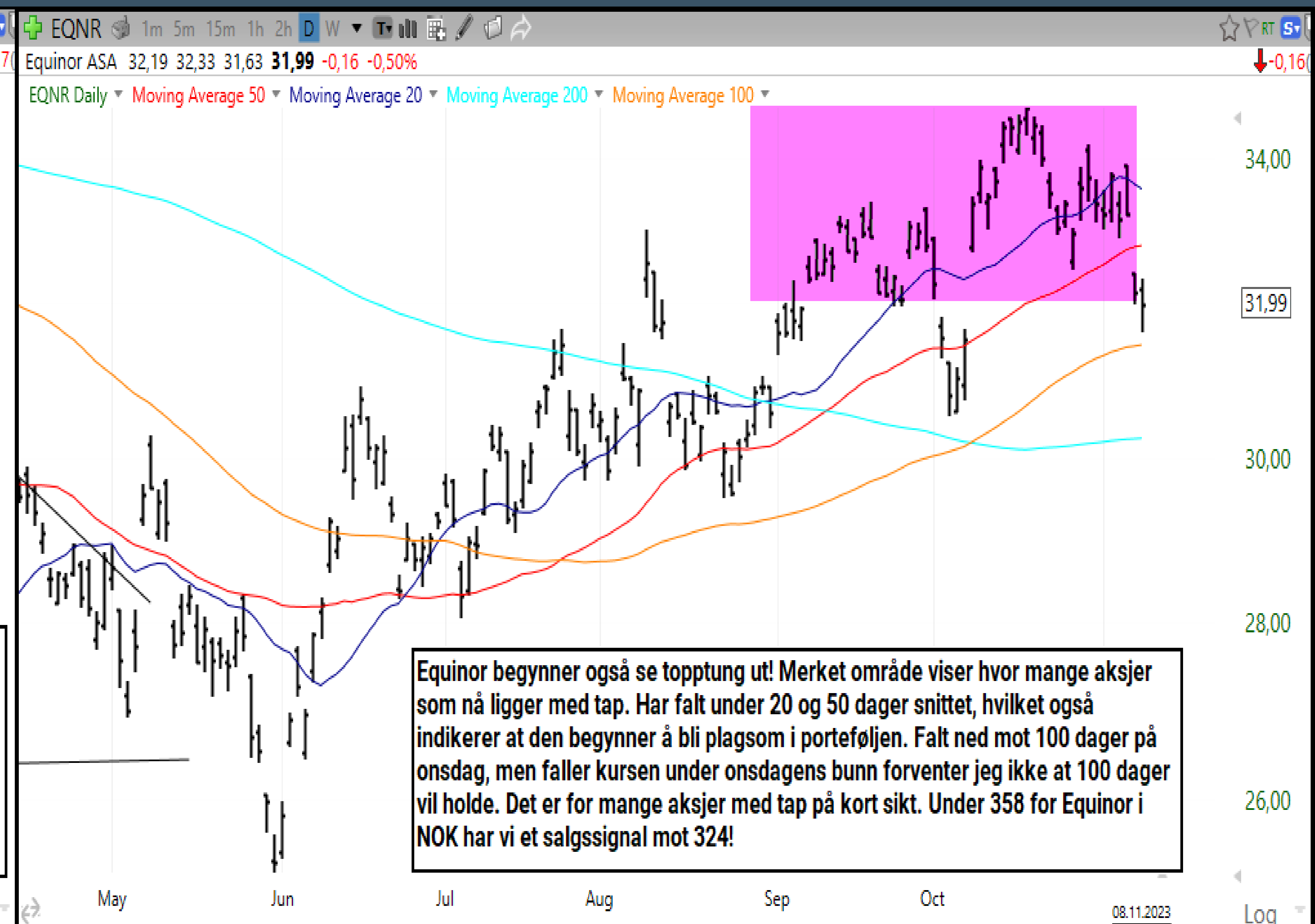
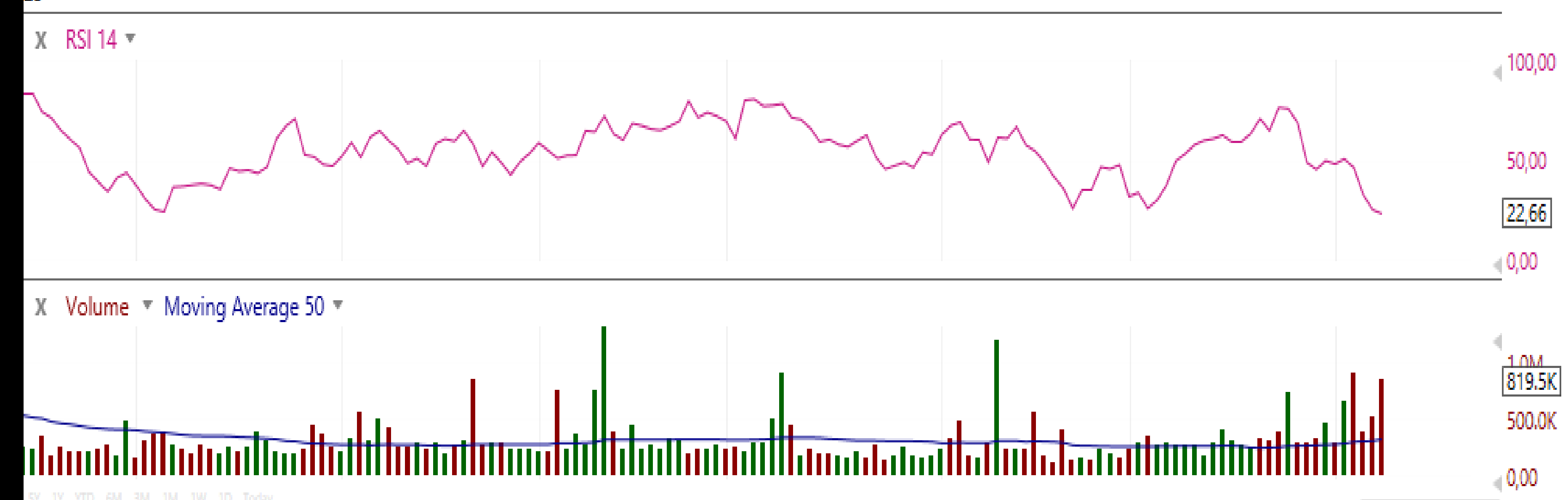

Equinor begynner også se topptung ut! Merket område viser hvor mange aksjer som nå ligger med tap. Har falt under 20 og 50 dager snittet, hvilket også indikerer at den begynner å bli plagsom i porteføljen. Falt ned mot 100 dager på onsdag, men faller kursen under onsdagens bunn forventer jeg ikke at 100 dager vil holde. Det er for mange aksjer med tap på kort sikt. Under 358 for Equinor i NOK har vi et salgssignal mot 324!

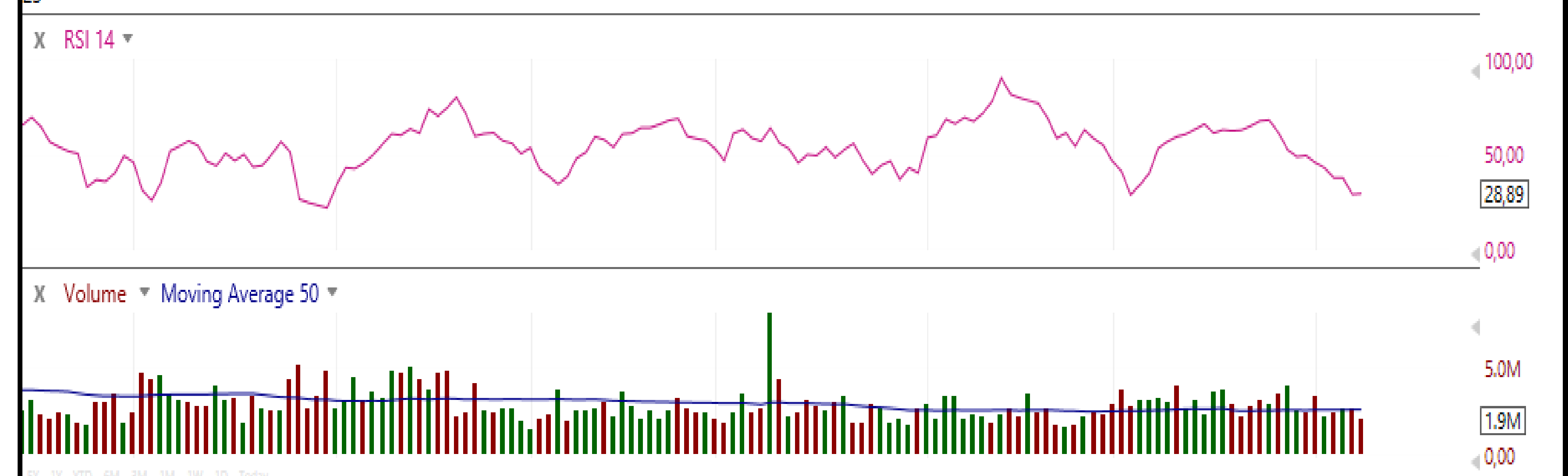

OSLO BØRS

Watchlist - OSEBX SELSKAPER

Symbol	N	Last	L +/-%	Turnover	Volume	ADV	RSI14	1M +/-%	+/-%	EMA1
AUTO*		13,985	6,8%	36m	2 572k	1 480k	54	3,9%	5%	
SALM		570,800	6,1%	187m	331k	185k	67	7,5%	6%	
MOWI		188,950	1,9%	49m	260k	736k	60	2,7%	4%	
TOM		97,480	0,5%	4 381k	45 125	741k	46	-19,3%	5%	
ADE		103,700	0,4%	6 438k	62 168	822k	60	-4,0%	3%	
DNB		199,700	0,4%	55m	274k	1 884k	34	-6,0%	0%	
GJF		169,300	0,2%	2 447k	14 506	310k	63	8,2%	1%	
ORK		79,180	0,2%	5 038k	63 845	878k	51	-0,5%	1%	
TEL		114,700	0,1%	7 597k	66 372	1 309k	42	-4,1%	-1%	
YAR		368,800	0,0%	12m	31 710	474k	43	-5,4%	0%	
STB		91,260	-0,2%	8 850k	97 043	1 111k	60	7,0%	0%	
BAKKA		535,500	-0,2%	5 100k	9 517	89 515	59	5,2%	4%	
EQNR		356,750	-0,4%	184m	516k	2 510k	42	4,8%	-2%	
NOD		93,400	-0,6%	4 724k	50 868	971k	42	-13,8%	1%	
SCHA		237,300	-0,6%	2 174k	9 124	115k	60	0,1%	2%	
AKRBF		300,100	-0,7%	97m	323k	1 086k	43	5,9%	-3%	
SCATC		64,000	-0,9%	2 846k	44 329	606k	55	21,1%	2%	
NHY		61,800	-0,9%	37m	590k	3 426k	50	1,1%	-1%	
AKER		661,500	-1,2%	5 977k	9 006	44 836	50	6,4%	-1%	
NEL		7,794	-3,2%	9 055k	1 155k	9 074k	47	5,2%	-2%	

Euronext Oslo, Equities/ETFs/Indices [OSX] - List, oversi...

All Quotes Indices Chains List Heatmap Ranking Overview

Symbol	N	Last	L +/-%	Turn	Volume	ADV	RSI14	1M +/-%	+/-%
NEL		7,79	-3,2%	9 055k	1 155k	9 074k	47	5,2%	-2%
TOM		97,48	0,5%	4 381k	45 125	741k	46	-19,3%	5%
SCATC		64,00	-0,9%	2 846k	44 329	606k	55	21,1%	2%
RECSI		14,31	-1,4%	2 668k	185k	1 140k	39	-5,8%	-1%
ACC		10,80	-3,0%	1 560k	144k	840k	50	15,5%	-1%
ZAP		19,10	1,6%	1 431k	75 158	372k	35	-17,5%	-1%
HPUR		10,48	-0,2%	999k	95 507	439k	39	-7,7%	-1%
AKH		4,15	-0,9%	905k	216k	6 600k	52	16,6%	4%
BCS		10,00	-2,7%	137k	13 662	103k	35	-25,9%	-1%
QFUEL		4,40	-3,3%	76 827	17 695	57 945	40	-8,4%	-1%
EFUEL		6,36	0,0%	38 004	5 923	62 234	34	-28,5%	-1%
VOW		10,70	0,9%	34 811	3 279	179k	35	-22,0%	-1%
SAGA		1,36	-0,3%	33 064	25 000	518k	37	-2,7%	-1%

Watchlist - 1- oljeselskaper

Symbol	N	Last	L +/-%	Turnov	RSI14	1M +/-%	+/-%	EMA1
EQNR		356,8	-0,4%	184m	42	4,8%	-2%	
AKRBF		300,1	-0,7%	97m	43	5,9%	-3%	
DNO		10,1	-8,3%	50m	37	-2,2%	-8%	
VAR		34,2	-1,3%	41m	45	12,0%	-4%	
SHLF		31,4	1,5%	17m	48	-5,1%	1%	
TGS		145,4	1,1%	12m	49	6,4%	-1%	
PEN		28,5	-2,6%	11m	39	-1,6%	-5%	
PGS		9,6	0,8%	11m	53	9,8%	-1%	
SUBC		143,4	-0,6%	6 310k	46	3,4%	-2%	
AKER		661,5	-1,2%	5 977k	50	6,4%	-1%	
SDRL		442,0	1,0%	5 608k	40	-3,7%	-2%	
DOFG		53,3	2,0%	5 162k	58	11,7%	1%	
OKEA		37,1	-1,4%	3 941k	46	7,6%	-2%	
BORR		67,1	0,7%	2 721k	36	-8,1%	-3%	
AKSO		42,4	0,2%	2 225k	47	6,2%	-1%	
ODL		37,3	0,1%	1 953k	46	2,2%	-3%	
BNOR		549,0	-0,9%	1 539k	49	12,2%	-2%	
PNOR		7,6	-0,9%	674k	30	-4,5%	-2%	
DVD		23,7	0,6%	391k	44	1,1%	-1%	
BWO		23,1	-0,7%	332k	41	0,5%	-1%	
RWF		28,2	-2,6%	289k	54	8,1%	0%	

Watchlist - FLYSEKTOR, oversikt sektor

Symbol	N	Last	L +/-%	Turnov	RSI14	1M +/-%	+/-%	EMA10
NAS		9,7280	0,29%	33m	68	11,1%	6%	
NORSE		12,800	-0,78%	228k	27	-33,6%	-10%	
SAS*		0,0415	0,48%	376k	27	37,4%	-6%	

Watchlist - 1- shipping

Symbol	N	Last	L +/-%	Turn	RSI14	1M +/-%	+/-%	EMA1
FRO		239,10	-0,1%	123m	59	22,0%	-2%	
OET		306,50	-7,8%	69m	51	17,7%	-4%	
BWLPG		159,70	-0,6%	47m	63	34,5%	0%	
HAFNI		70,15	-0,3%	36m	50	6,0%	-2%	
MPCC		14,22	1,6%	18m	26	-20,9%	-5%	
HAUTO		86,55	1,1%	14m	53	7,0%	-1%	
AGAS		151,60	-1,4%	12m	64	33,5%	0%	
GOGL		80,78	0,5%	8 357k	42	-7,4%	-2%	
WAWI		93,70	-3,9%	8 014k	54	10,2%	-2%	
2020		104,30	3,3%	6 654k	57	5,1%	3%	
RECO		17,72	2,5%	5 568k	52	0,7%	1%	

Watchlist - INDUSTRI / SYKLISK, oversikt sektor

Symbol	N	Last	L +/-%	Turnov	RSI14	1M +/-%	+/-%	EMA	High MTD	MA
NHY		61,800	-0,93%	37m	50	1,1%	-1%		64,320	61,9
KOG		462,20	-0,86%	16m	49	5,8%	0%		467,40	463,7
KIT		30,100	1,86%	4 096k	42	-12,6%	1%		30,350	33,9
ELK		18,100	-0,28%	2 821k	45	-2,7%	1%		18,260	19,8
NSKOC		43,320	-0,64%	2 082k	51	0,2%	0%		46,360	43,4
KOA		2,028	-0,98%	1 063k	42	-6,8%	0%		2,180	2,1

Watchlist - 1-fisk

Symbol	N	Last	L +/-%	Turn	RSI14	1M +/-%	+/-%	EMA	High MTD
SALM		570,80	6,1%	187m	67	7,5%	6%		574,00
MOWI		188,95	1,9%	49m	60	2,7%	4%		189,50
LSG		44,58	2,6%	18m	53	0,9%	2%		44,94
AUSS		79,00	3,7%	10m	62	7,6%	4%		79,15
GSF		73,45	1,6%	7 035k	51	0,1%	1%		75,40
BAKKA		535,50	-0,2%	5 100k	59	5,2%	4%		541,00
SALME		6,05	0,2%	1 196k	50	-1,8%	1%		6,11
ANDF		27,70	0,7%	9 665	31	-7,0%	0%		28,20

Watchlist - rest

Symbol	N	Last	L +/-%	Turn	Volume	ADV	RSI14	1M +/-%	+/-%
CRAYN		67,40	5,5%	35m	540k	721k	49	6,7%	1%
KID		95,00	3,3%	16m	169k	49 699	59	12,6%	3%
NYKD		18,90	0,9%	3 970k	211k	2 474k	43	-17,5%	3%
PROT		181,40	0,7%	3 527k	19 507	168k	62	4,1%	2%
ARGEK		3,17	0,3%	3 385k	1 052k	3 593k	36	-46,1%	-9%
OTL		53,70	2,3%	3 346k	63 286	122k	52	9,1%	0%
LINK		14,86	0,4%	3 198k	216k	1 049k	66	20,6%	12%
ULTI		93,90	0,5%	2 488k	26 340	267k	44	-3,9%	-5%
SDSD		1,96	-1,2%	1 671k	851k	949k	59	6,1%	0%
RANA		64,80	-2,6%	1 560k	23 953	80 714	70	12,9%	3%
MGN		31,55	-1,1%	940k	29 741	174k	36	-6,2%	-2%
AMSC		25,55	0,6%	897k	35 388	580k	32	-40,2%	-5%
NORAM		47,10	0,6%	854k	18 310	104k	46	-1,5%	-1%
AZT		38,00	2,0%	752k	19 639	36 299	78	43,4%	16%
REACH		4,53	-3,6%	715k	156k	245k	51	3,7%	0%
HEX		26,00	-0,9%	650k	24 836	172k	43	-3,3%	-1%
ELMRA		24,56	0,5%	582k	23 817	223k	56	4,0%	3%
XPLRA		13,45	-2,9%	525k	39 225	45 262	40	-4,3%	-8%
CLCO		152,10	0,1%	523k	3 453	109k	59	8,6%	1%

Symbol	Last	L +/-%	MA50	Turnover	Volume	ADV	RSI14	TM +/-%	+1/+% EMA
TOM	166,400	2,5%	167,82	28m	179k	467k	58	-5,4%	1%
SCYA	190,000	+4%	197,73	11m	59,543	302k	53	7,8%	3%
GLJF	182,800	0,9%	178,98	20m	110k	382k	58	8,7%	1%
NOD	112,900	-0,5%	147,89	47m	362k	1,188k	31	-29,3%	-5%
BAKKA	755,000	0,4%	675,77	8,697k	11,954	59,604	65	11,3%	2%
ORK	76,750	0,3%	72,92	32m	280k	1,003k	54	3,4%	1%
ADE	80,100	0,2%	78,02	4,808k	9,951	384k	52	7,9%	0%
TAR	430,000	0,2%	481,47	75m	175k	518k	35	-5,2%	-3%
NHC	78,670	0,1%	77,37	104m	1,343k	3,565k	45	-1,9%	-2%
TEL	131,100	0,0%	123,22	35m	268k	1,310k	63	6,8%	0%
DNB	188,300	-0,4%	194,77	78m	418k	1,613k	41	-0,6%	-2%
STB	80,220	-0,5%	81,15	19m	23k	786k	48	0,1%	-1%
OSEAK	1,154,42	-1,1%	1,172,64	-	2,382k	5,243m	44	8,2%	-1%
KANCO	25,900	-1,1%	22,37	20m	759k	1,533k	68	8,1%	1%
MOWI	199,000	-1,3%	185,12	53m	265k	758k	59	2,5%	0%
LIC	678,530	-1,4%	688,70	15m	24,742	36,632	37	-0,9%	-5%
SALU	456,000	-0,0%	436,9	-	-	-	-	-	-
EDNR	290,000	-2,1%	305,5	-	-	-	-	-	-
AUTO	21,980	-3,3%	22,2	-	-	-	-	-	-
SCAT	66,300	-3,8%	68,9	-	-	-	-	-	-
NEL	13,820	-2,7%	14,4	-	-	-	-	-	-

SELSKAPSKOMMENTARER

Symbol	Last	L +/-%	MA50	Turnover	Volume	ADV	RSI14	TM +/-%	+1/+% EMA
MAS	10,545	0,24%	10,798	29m	2,215k	2,398k	54	-0,8%	3%
SAS	-0,3072	0,71%	0,2793	30m	90k	38k	49	-0,2%	1%
MORSE	12,900	3,20%	10,584	120m	88k	1,317	38	-2,0%	-7%

Symbol	Last	L +/-%	MA50	Turnover	Volume	ADV	RSI14	TM +/-%	+1/+% EMA
FFO	62,28	-0,8%	176,07	52m	367k	1,05k	45	-5,3%	-2%
HAFH	36,25	-3,7%	60,50	410m	727k	1,381k	37	-1,5%	-5%
GOCL	94,88	0,2%	106,07	230m	254k	586k	39	-0,9%	-4%
MPCC	17,00	-0,8%	17,78	18m	1,081k	2,127k	46	-0,9%	-2%
HMUT	64,80	-4,3%	61,38	17m	154k	582k	54	10,0%	-2%
SOFF	18,88	-3,9%	33,34	130m	581k	1,540k	29	-2,2%	-12%
DET	238,00	-2,1%	248,08	10m	43,422	75,348	43	-0,3%	-6%
WVW	79,75	-1,0%	80,91	9,55k	125k	296k	45	4%	-1%
EL	99,94	3,4%	20,04	9,92k	435k	517k	44	2,8%	2%
BL	81,90	-1,7%	85,49	5,784k	70,620	15k	48	4,5%	-3%
BL	18,70	-2,6%	18,19	4,374k	232k	637k	43	-4,8%	-6%
BL	105,43	0,3%	105,43	8,137k	40,827	196k	42	-3,8%	-3%



SALMAR - STERKE TALL + STERK TEKNISK! KURSMÅL 625!

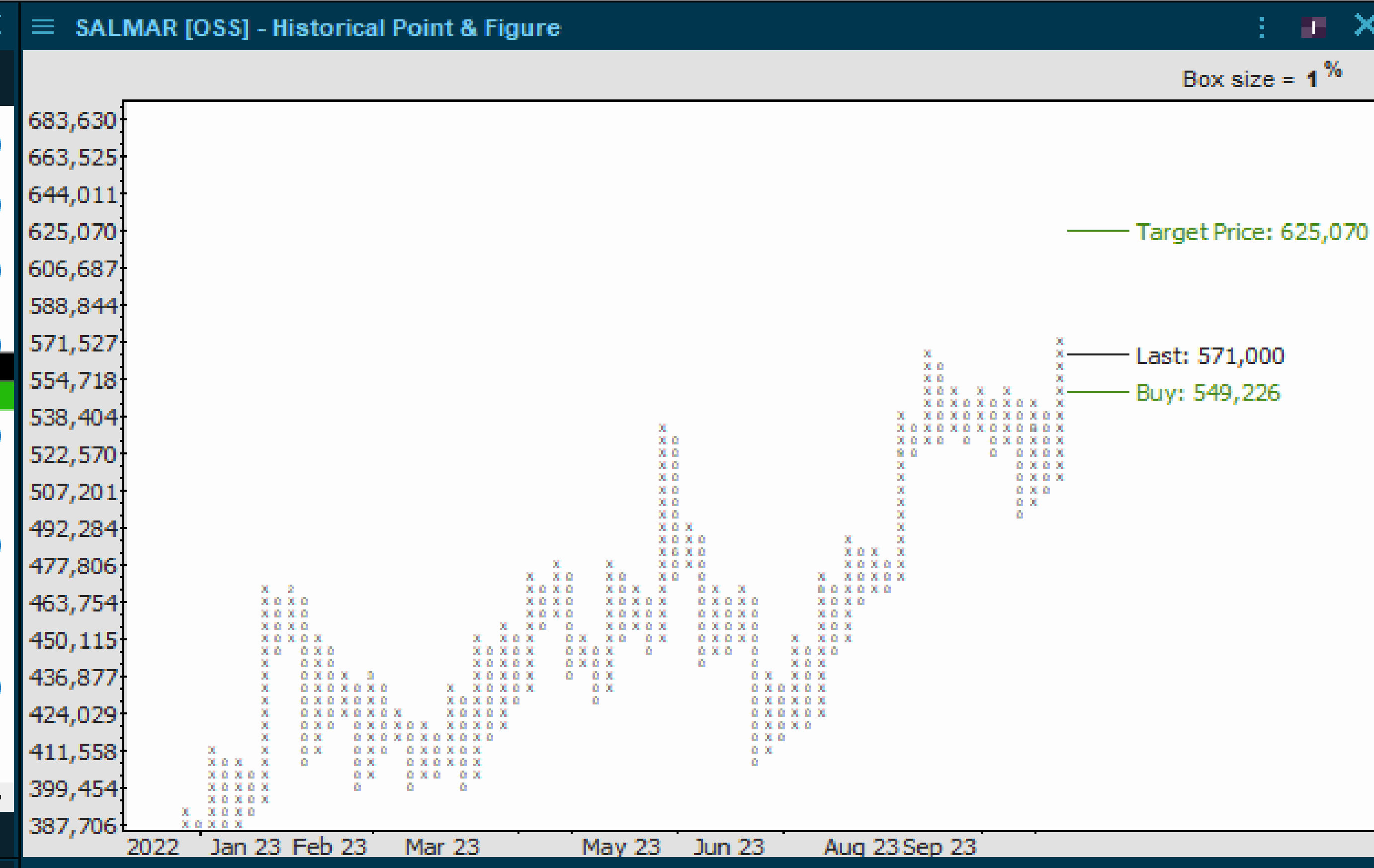

Sterke tall fra Salmar har sørget for et knallsterkt brudd opp. Holder den bruddet ut dagen skal Salmar videre opp mot kursmålet 625. Sterk opptrend i uke- og dag chartet, brutt ut av den sekundære kortsiktige nedtrenden i dag chartet. Nytt kjøpsignal trigget ved 549 og har i skrivende stund brutt over september toppen. Uke chartet ser Salmar videre opp mot kursmålet. Gir en kjøpsanbefaling på Salmar.

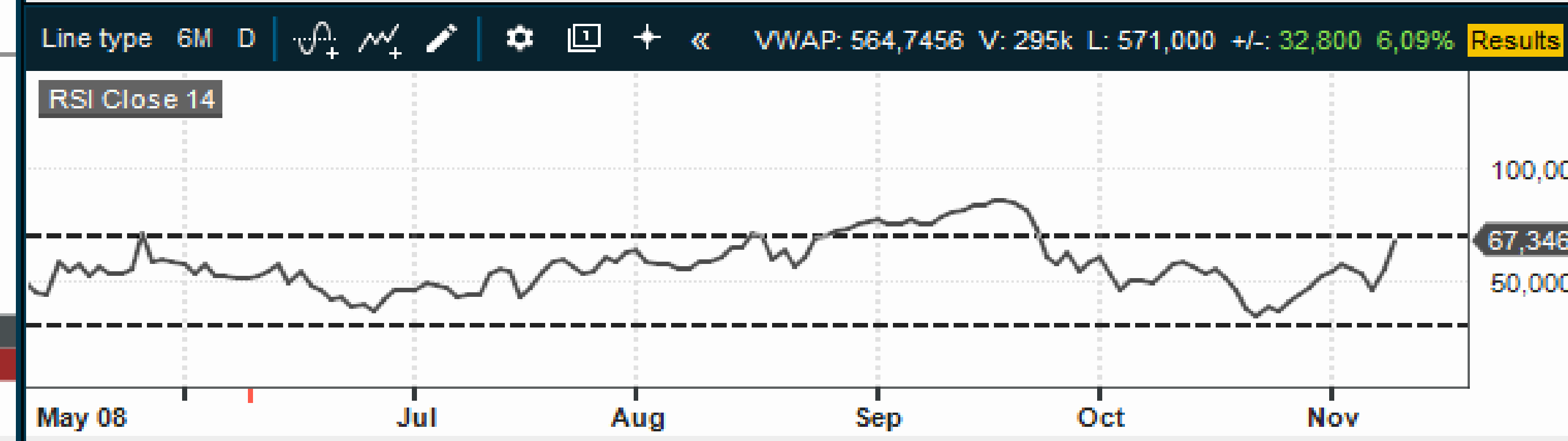
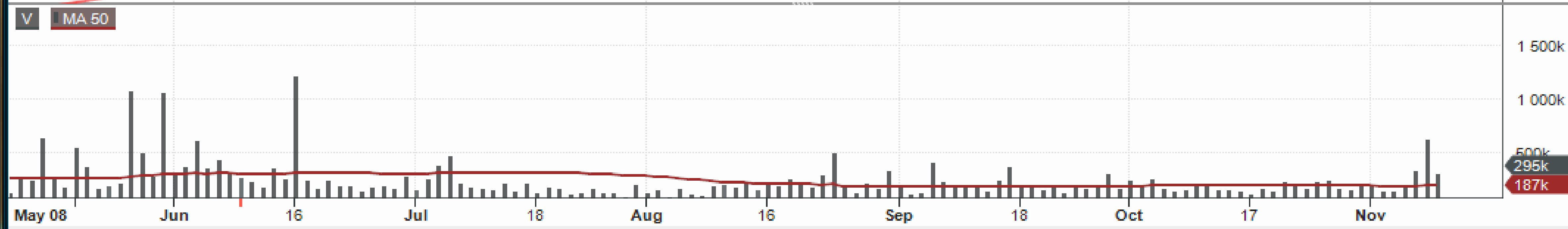
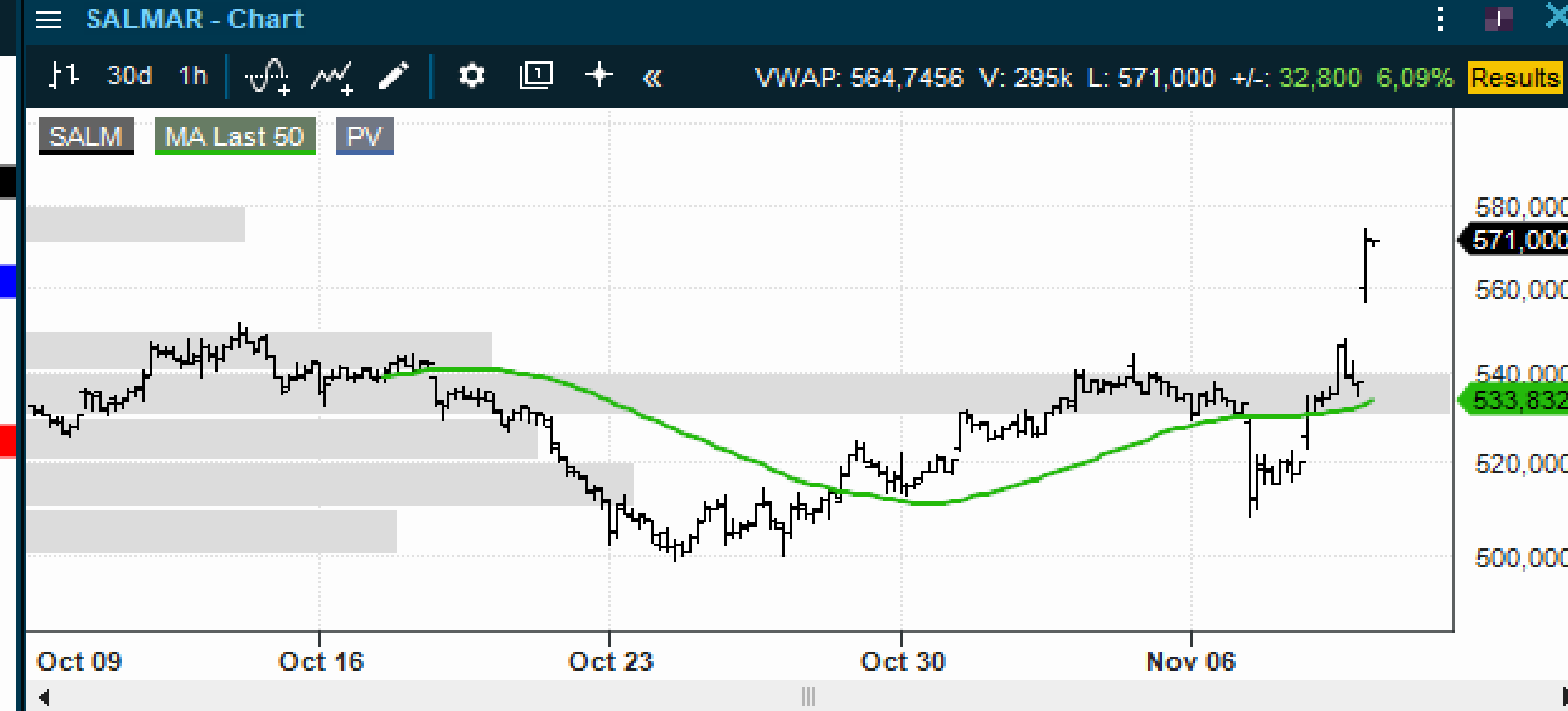
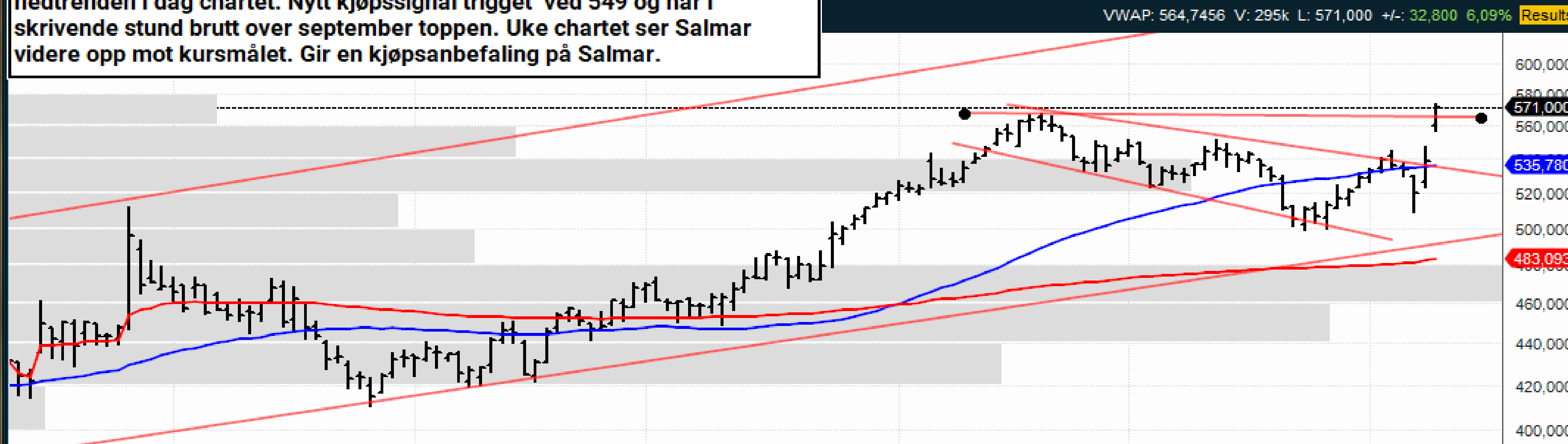

MOWI - UTLØST 184 KJØPSSIGNALET!



Utfordringen med Mowi kjøpssignalet er at risk/rewarden ikke er mer enn til 197. Tester nå motstandsnivået, som akkumulert sett, hvor det er omsatt flest aksjer sett tilbake til mai. Har brutt 50 dager og tester nå forrige topp. Går Salmar i 625, skal nok Mowi opp mot 200-nivået. Men velger Salmar på kort sikt siden den ikke har tilsvarende tekniske usikkerheter.

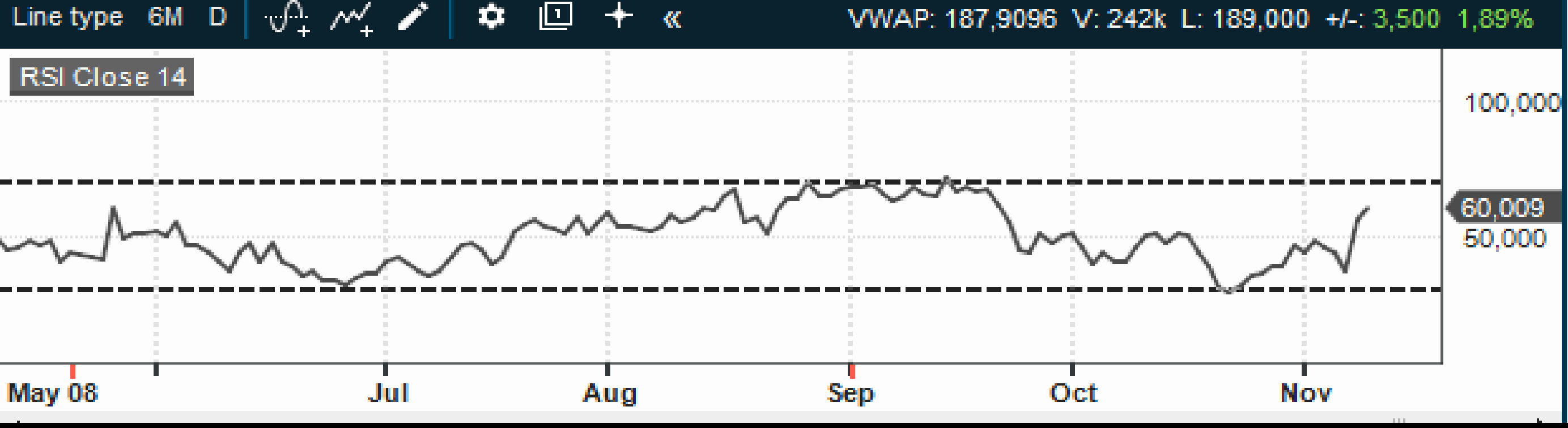
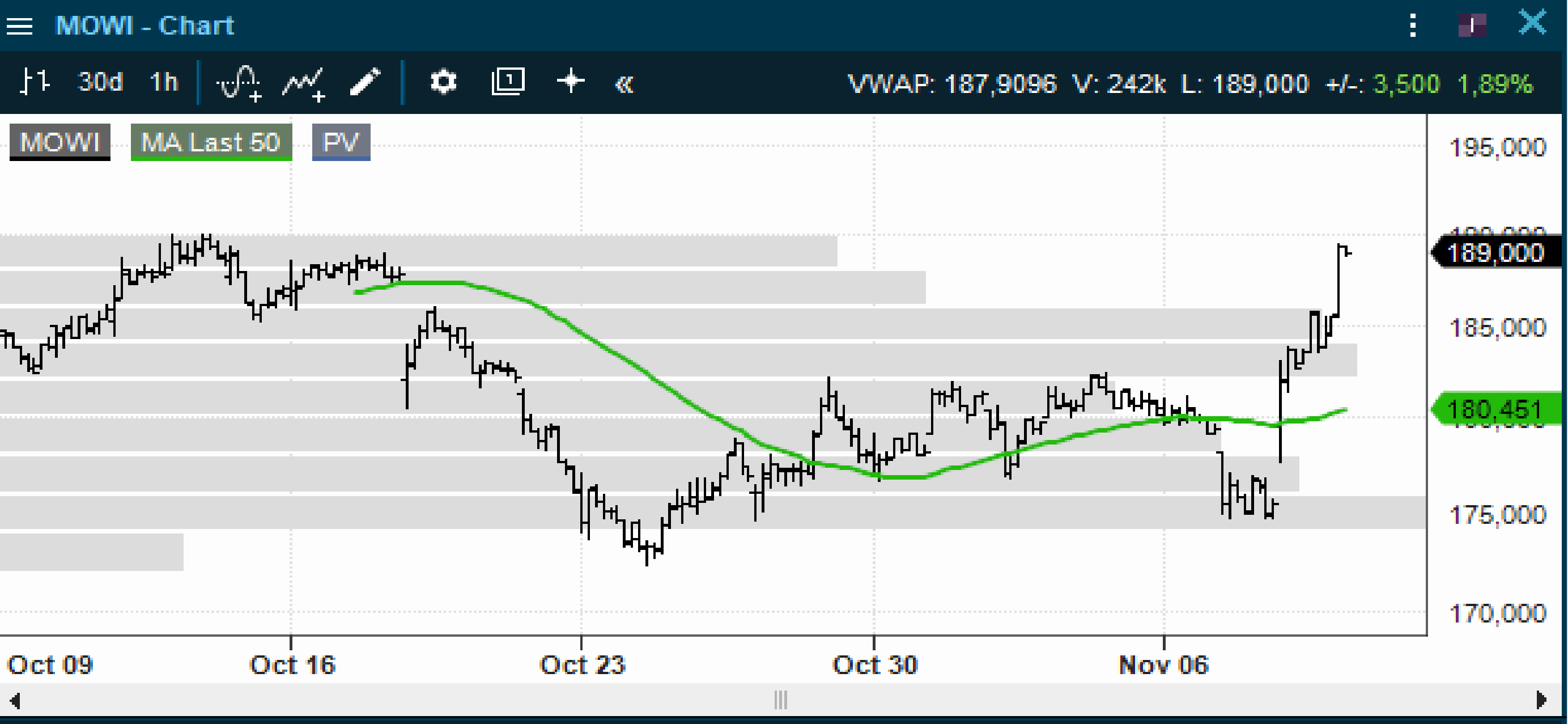
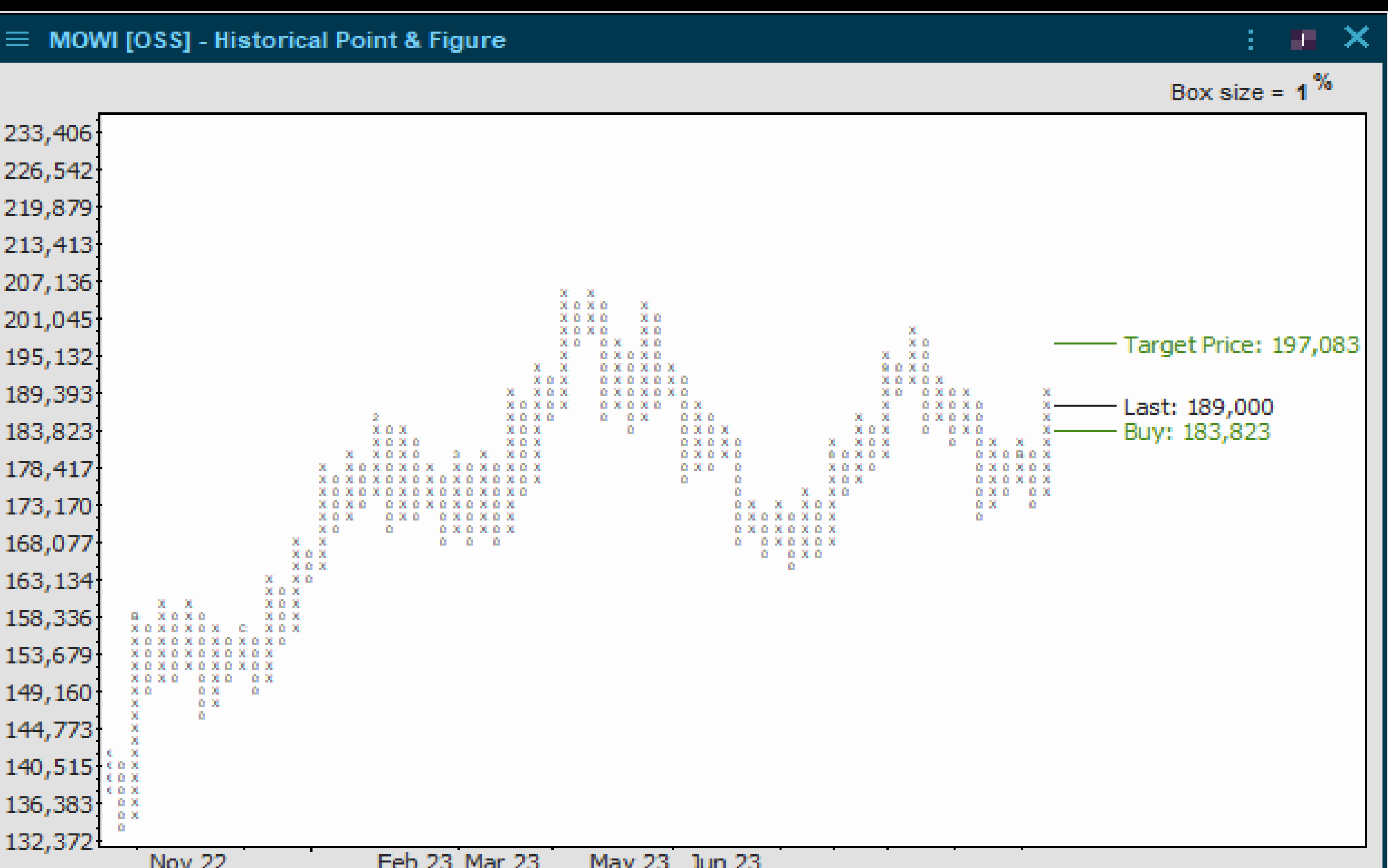
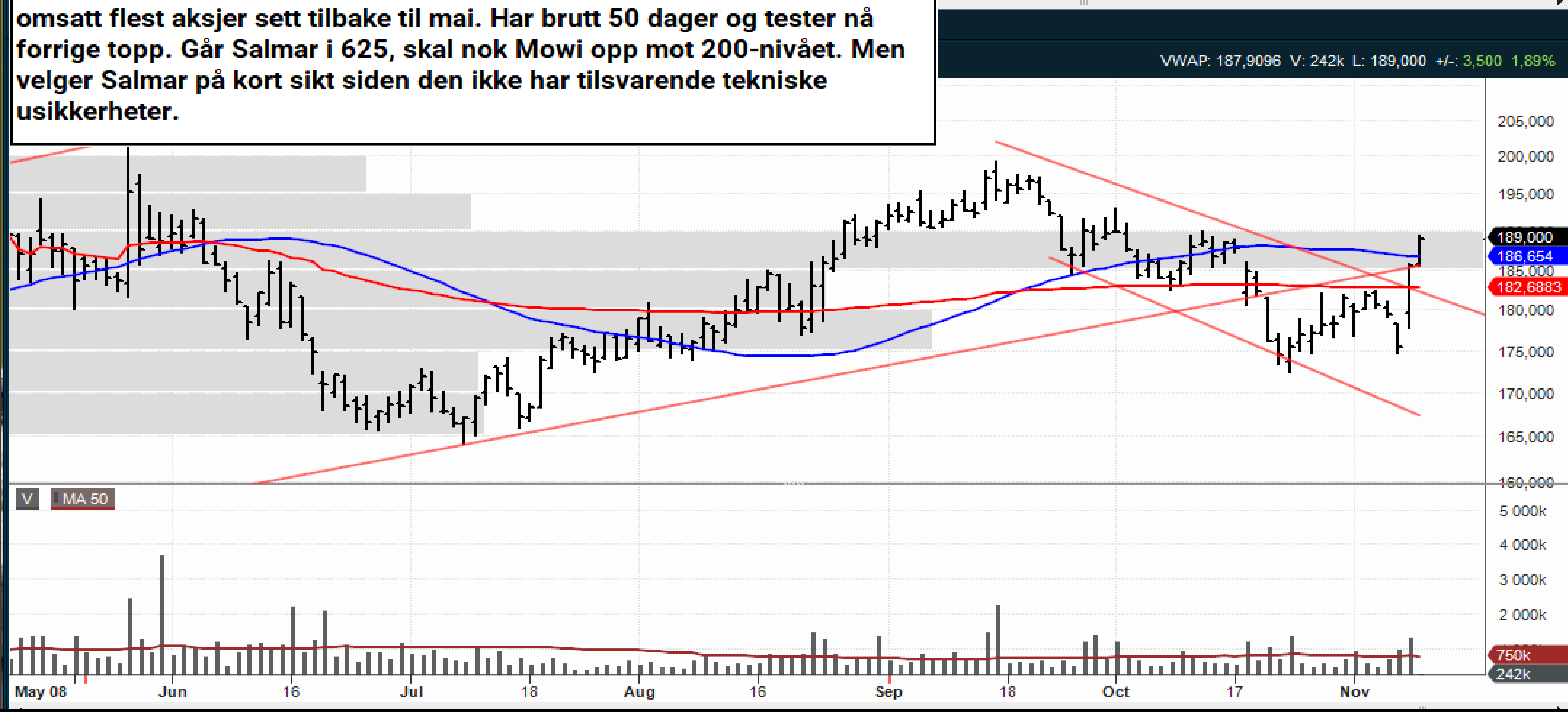

AUTOSTORE - SHORT COVERING SOM ER DRIVEREN?

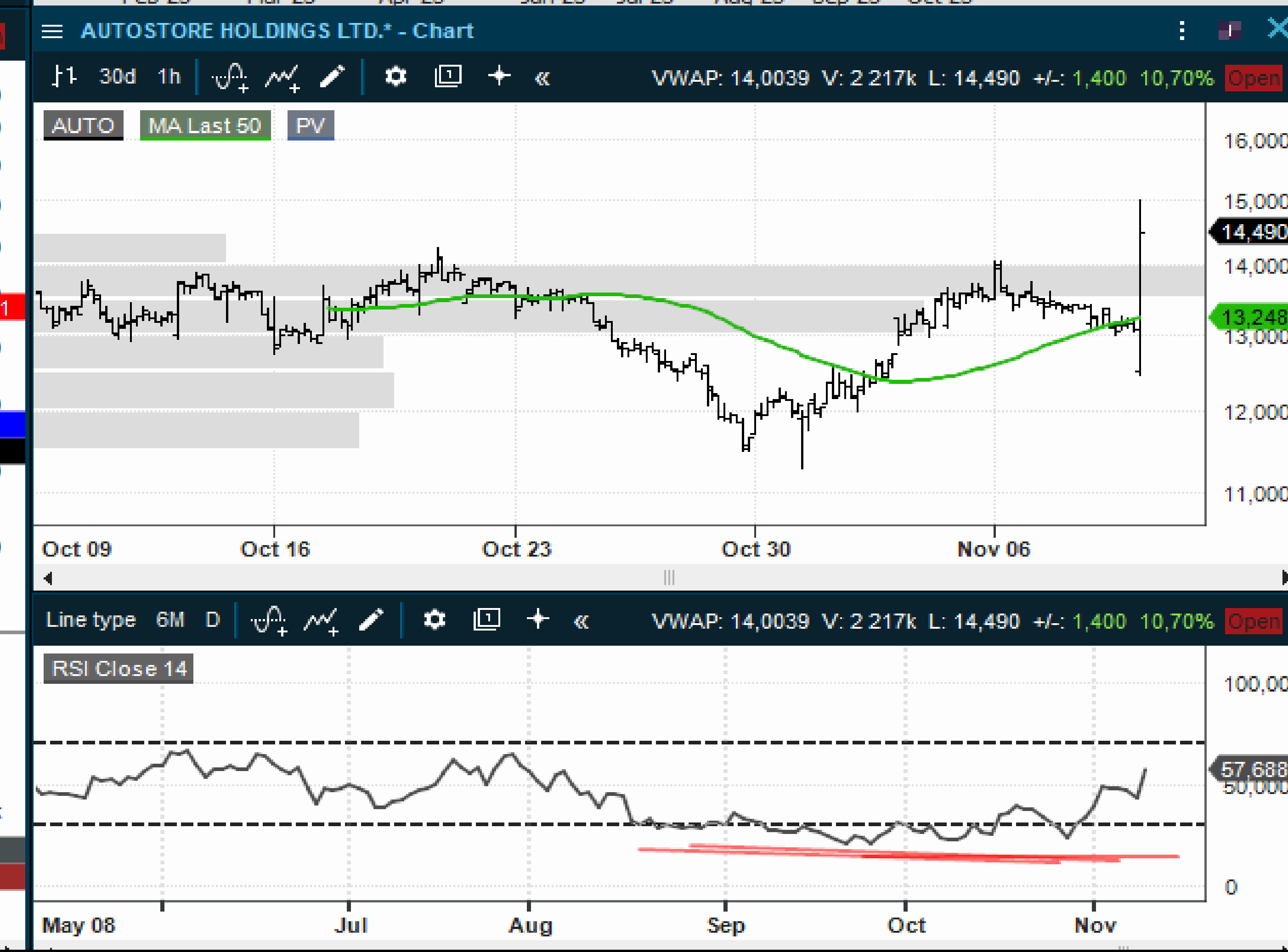
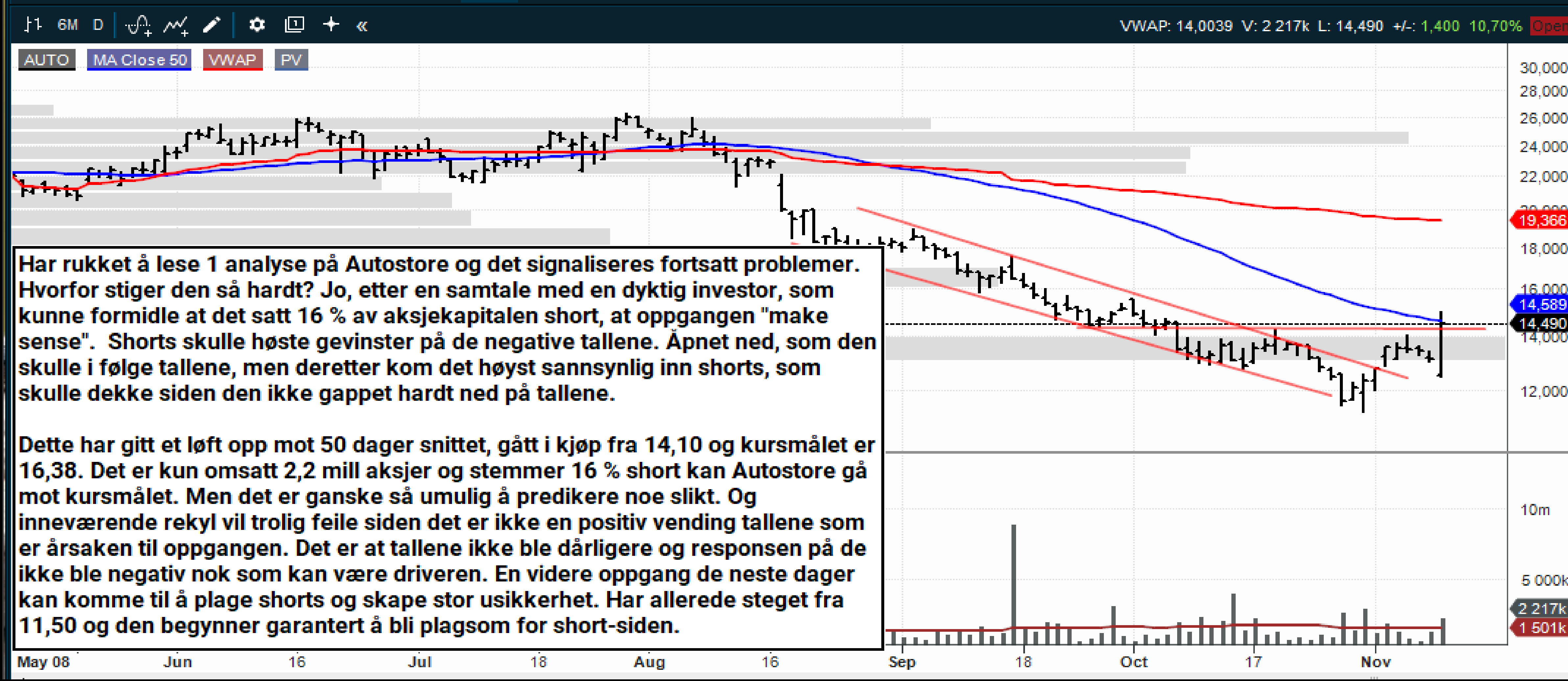
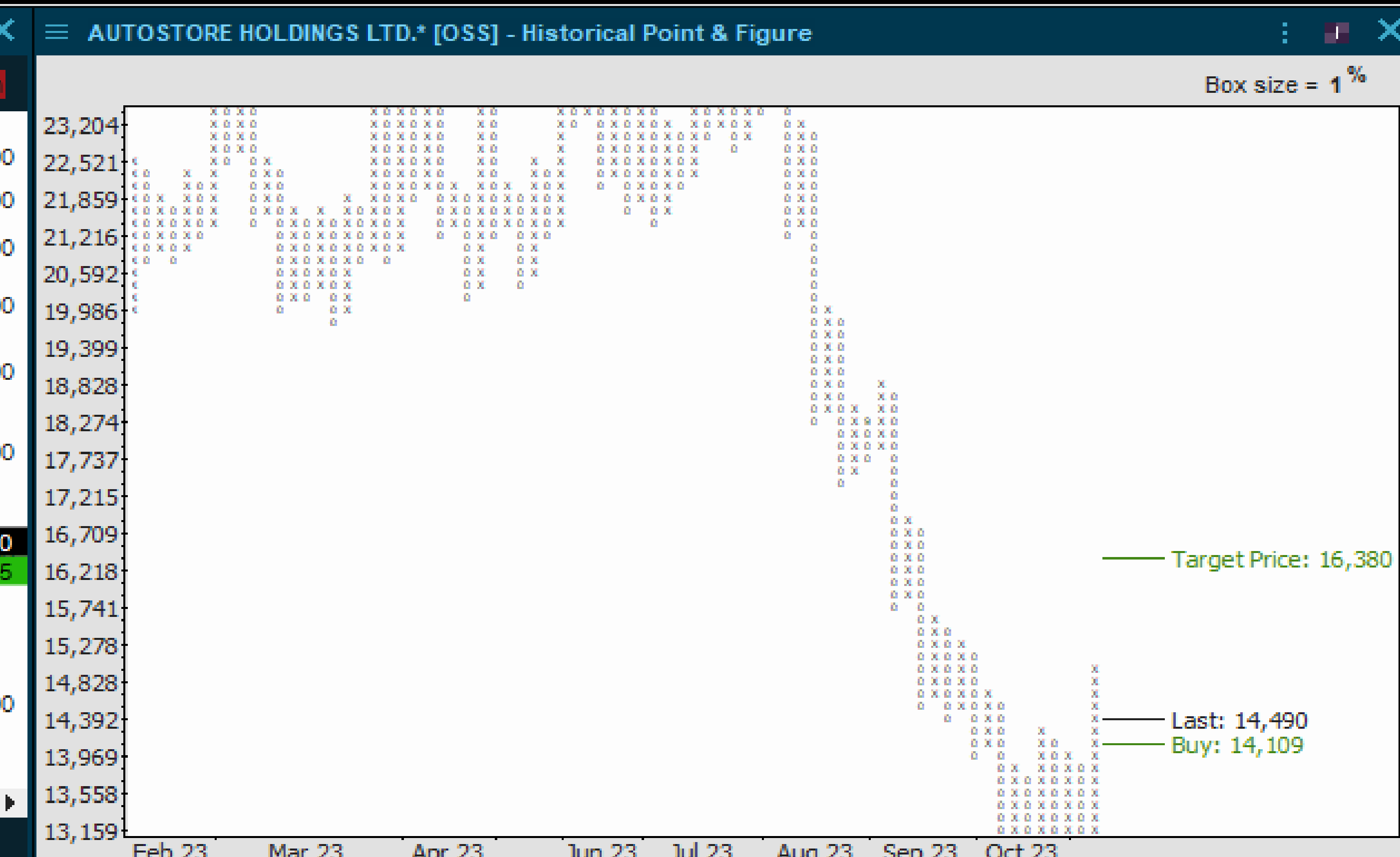

DNO - SVAKERE TALL ENN KONSENSUS



Oljechartene ser ikke bra ut på mellomlang- eller kort sikt. En rekke av nøkkelaksjene har eller er i ferd med å gi bort hele oppgangen fra juni/juli. Det etterlater et stort antall millioner av aksjer med tap. Og DNO leverer svake tall i et klima hvor sektoren er svak / oljeprisen er svak. DNO har utløst et salgssignal ved 10,46, hvor kursmålet er 9,10. DNO kursen har falt under de siste 5 uker med trading. Kommenterte for et par uker siden at DNO kunne gå mot 11,50 til 12, men fulgt dette ikke opp da det ikke var noe volum eller momentum å henge et godt risk/reward kjøp på. Men nå har ikke investorer å henge et kortsiktig kjøp på og det er trolig skapt ubalanser på aksjonærsiden etter dagens dropp. Bare å holde seg ute av aksjen.

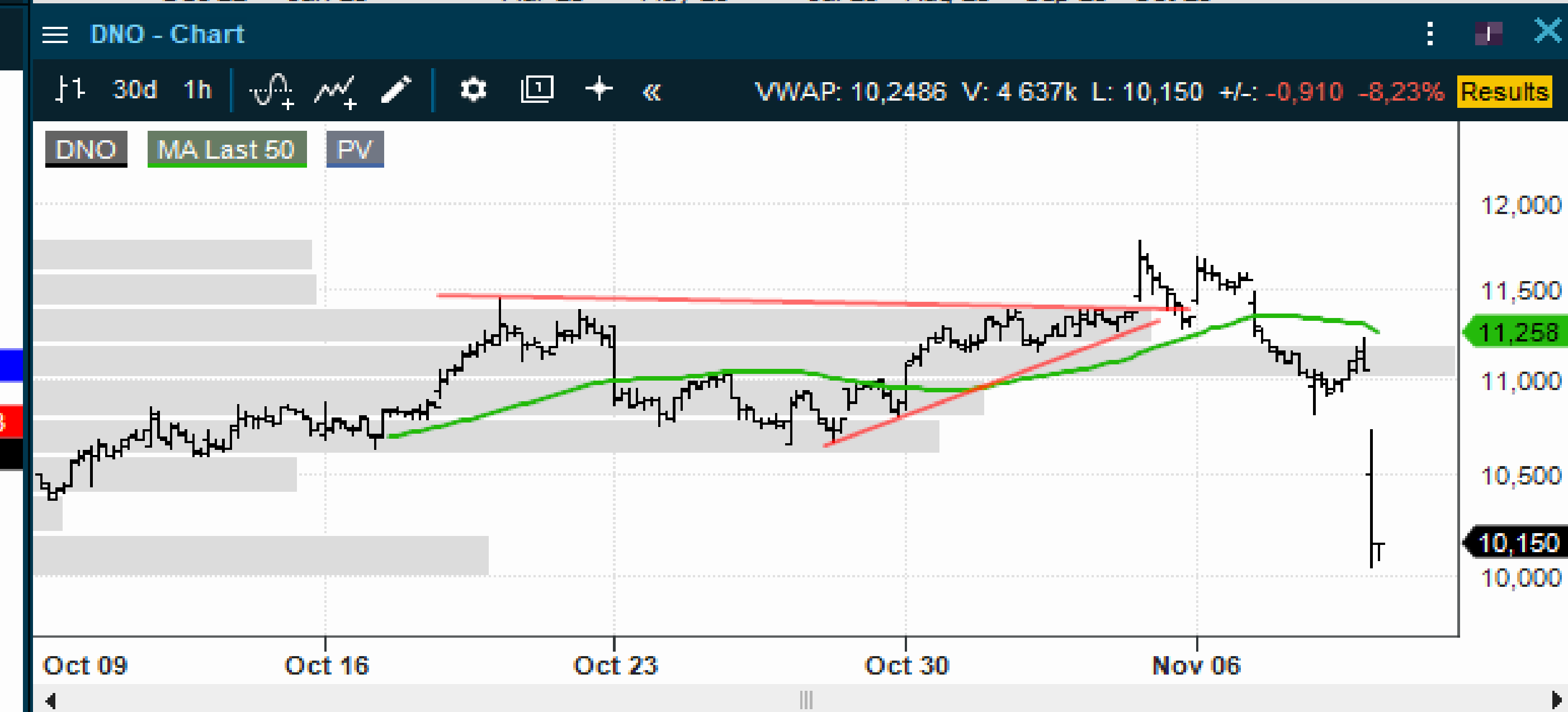
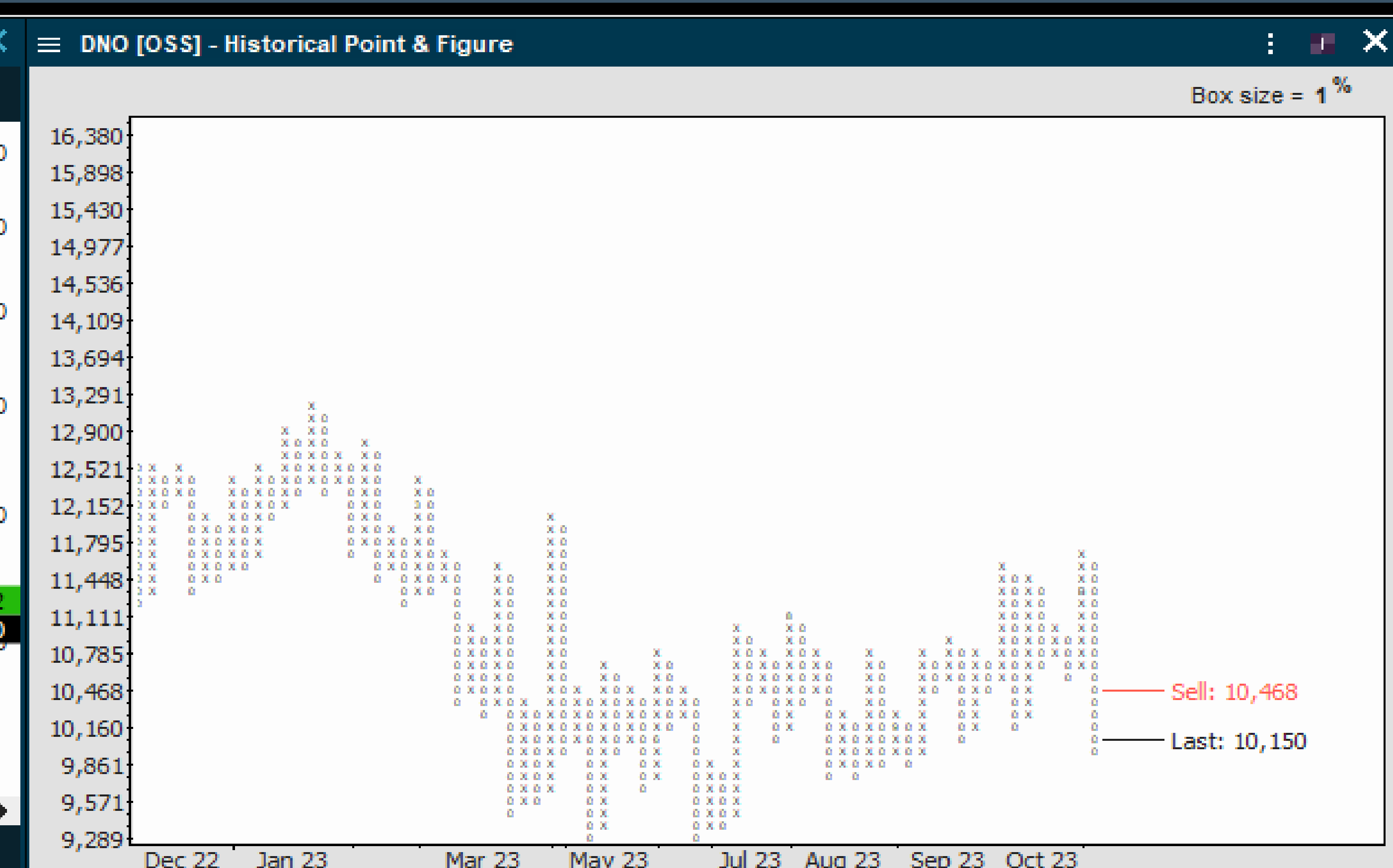
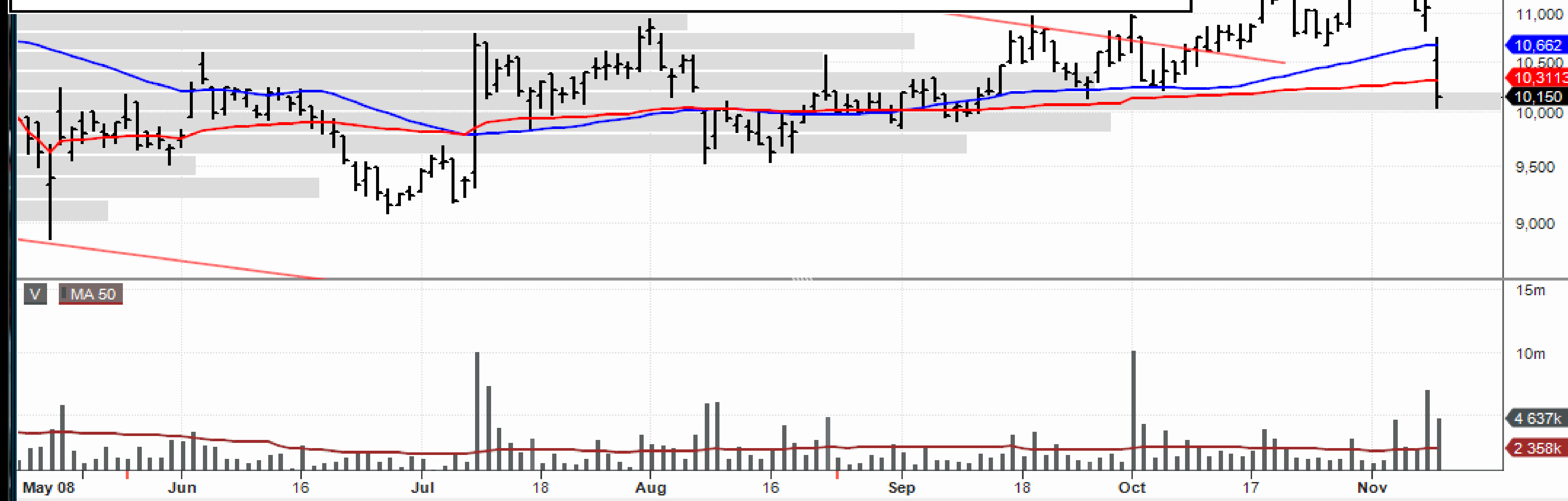

NEL - SHORT COVERING FERDIG & MOMENTUM KJØPERE INNE?



NEL chartet vil trolig kunne brukes som en "mal" for den kommende utviklingen til Autostore. Når short-coveringen er over, hva skal man fokusere på av fundamentale signaler? NEL rekylerte opp til 50 dager motstanden og ble kontant avvist.

Og allerede nå kan den ha falt for mye til at den klarer å produsere et så høyt momentum, som trengs, for en ny test og brudd gjennom forrige topp/50 dager. Har ingen klare signaler, men kursen er tilbake innenfor kileformasjonen. Volumet på vei opp var ikke spesielt høyt. Skal man ta NEL bør man ha klare og solide argumenter for å besvare "Hvorfor kjøpe NEL". Det tekniske ser svakt ut. Dette er ikke ensbetydende med at den skal klappe sammen igjen. NEL kan ha bunnet og den kan starte en sidelengs trend.

