

**2023**

Tirsdag 7. november

OIL

# OIL PRICE

TaktiskInside.com  
Promenaden 13,  
0682 Oslo

## INSIDE OSLO BØRS

Roger Kristiansen  
Roger@taktiskInside.com  
+ 47 909 30 865

# S&P - HVA NÅ? RETT NED IGJEN, ELLER SKAL NOEN PLAGES?

Den første rekylen opp fra en kraftig oversolgt posisjon er vanligvis den "enkleste". Men hva nå? Indeksene er ikke å betrakte som kraftig overkjøpt i henhold til flere av momentumindikatorene.

Men visuelt i chartet ser det ut som det har gått litt for mye på litt for kort tid. Oppgangen har vært sterk og mange på short-siden sitter nok litt langt utpå stolen.

Det jeg ser på som meget interessant de neste dager / uke er at algoritmfondene, systematiske makro fond er heavy short eller har en lav vekt og er plassert på samme side av båten.

La oss kalle rekylen hittil som sterk, men forholdsvis normal etter at indeksene har gjennomgått tre salgsbølger og to kontra-trend oppganger fra juli toppen. Mange har altså både rukket å selge og tid nok for å bli negative. Dette bekrefter AAI Sentiment, DSI Sentiment, posisjonering og VIX fryktindeks.

Dette setter opp for et mulig wall-of-worry marked, hvilket er noe av de mest vanskelige og forferdelige typer av markedssituasjoner man kan handle i.

Hvor vil algoritmene og makrofondene ikke lenger være komfortabel med å ligge heavy short. Når vil algoritmene finne ut kollektivt at de eventuelt står på feil side av båten?

Min gjetning på dette er: 1) Skulle indeksene komme kontrollert tilbake, viser liten vilje til å selge av igjen, får en høyere bunn og det kommer inn et nytt sterkt oppsidemomentum. Dette vil ha ristet av seg den moderate overkjøpt posisjonen samtidig som det visuelle i chartet vil se meget bra ut.

2) At markedet fortsetter å dra seg videre oppover fra dagens nivåer. Det behøver ikke være et høyt momentum, men drar seg sakte over 100 dager motstanden og 4400-nivået. Det vil bryte med den nesten perfekte nedtrenden fra toppen i juli. En slik utvikling vil også kunne trigge en sterk short-covering og det i en normalt sterk sesong.

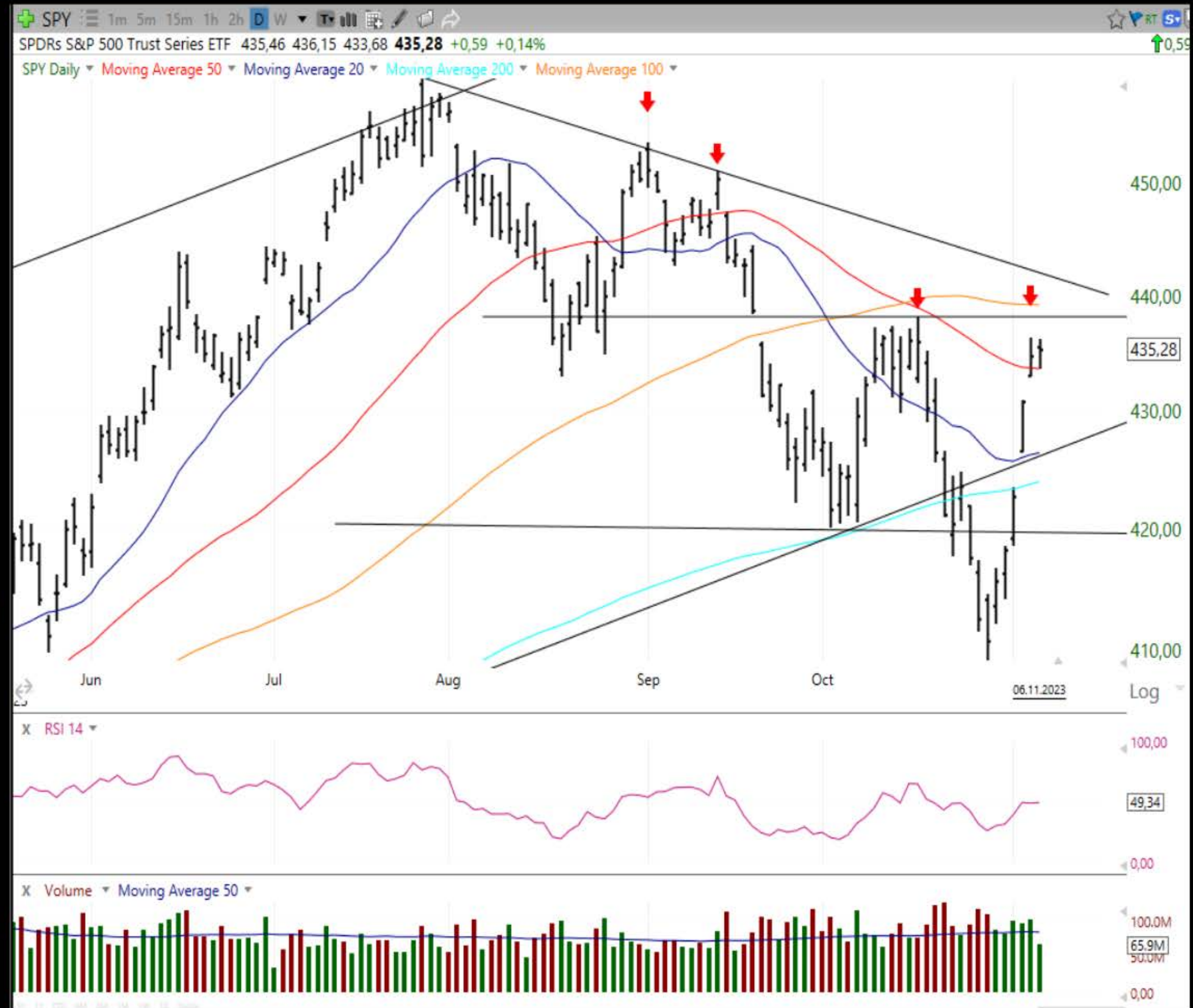

# ALGORITMENE/MAKRO FOND SER MARKEDET NED!

CTA fondene har nå den største short-posisjonen på Wall Street siden minst tilbake til 2018.

Makrofondene spekulerer også i at Wall Street skal videre ned og det vi nå har sett er kun en ny rekyl som skal feile.

Men i uansett hvilket scenario man legger opp er disse fondene kjøpere den neste måneden.

Goldman's sales desk points out that the US single-stock short flow increased last week, marking a record 13-week streak of rises. Even the stocks that surged the most did not experience significant short covering in the GS Prime book.

GS buyback desk: "79% of S&P 500 is currently in the open window ending 12/8/23. We estimate \$5B worth of daily VWAP demand during this open window with some of the largest repurchasers coming back online now. November and December are the best two month period for executions of the year. For those corporate running a lower execution pace YTD, November would be the month to increase above our expectations."



Market Condition	To Buy in S&P
Flat tape (1 week)	+\$40bn
Up tape (1 week)	+\$42bn
Down tape (1 week)	+\$17bn
Flat tape (1 month)	+\$69bn
Up tape (1 month)	+\$79bn
Down tape (1 month)	+\$9bn

# HVA ER DET VERSTE MARKEDET NÅ KAN GJØRE?

Algoritme og makrofondene, la oss kalle de trendfølgerne, har en meget lav eksponering til aksjer. Dette har vi sett gjennom 2023 ettersom de tidlig var posisjonert for resesjon. Ble fanget på feil side og det er årsaken til at mega caps har gått så meget bra i 2023. En kjapp mulighet til å få eksponering som raskt kan likvideres. Bortsett fra hvis det inntreffer på samme tid.

Jeg sier ikke at markedet skal ta helt av og dra rett opp til all-time-high, men det er virkelig noen grunner som man skal ta innover seg hvis man er heavy short eller kraftig undervektet markedet.

En mulighet jeg ser, siden 65 % av NYSE selskapene har vært ned 20 % eller mer er at det kan komme en vridning over til stock-picking. De selger mega caps, men kjøper andre enkeltaksjer.

Men uansett det ligger en mulighet for at det kan komme en kraftig short-covering. Og man bør ha dette i bakhodet i ukene som kommer.

Goldman Sachs har ikke i sitt data grunnlag ikke sett en så sterk mulig kjøperside hvis dette markedet skal dra seg videre.

Da er det ekstremt mye globalt som skal kjøpes.

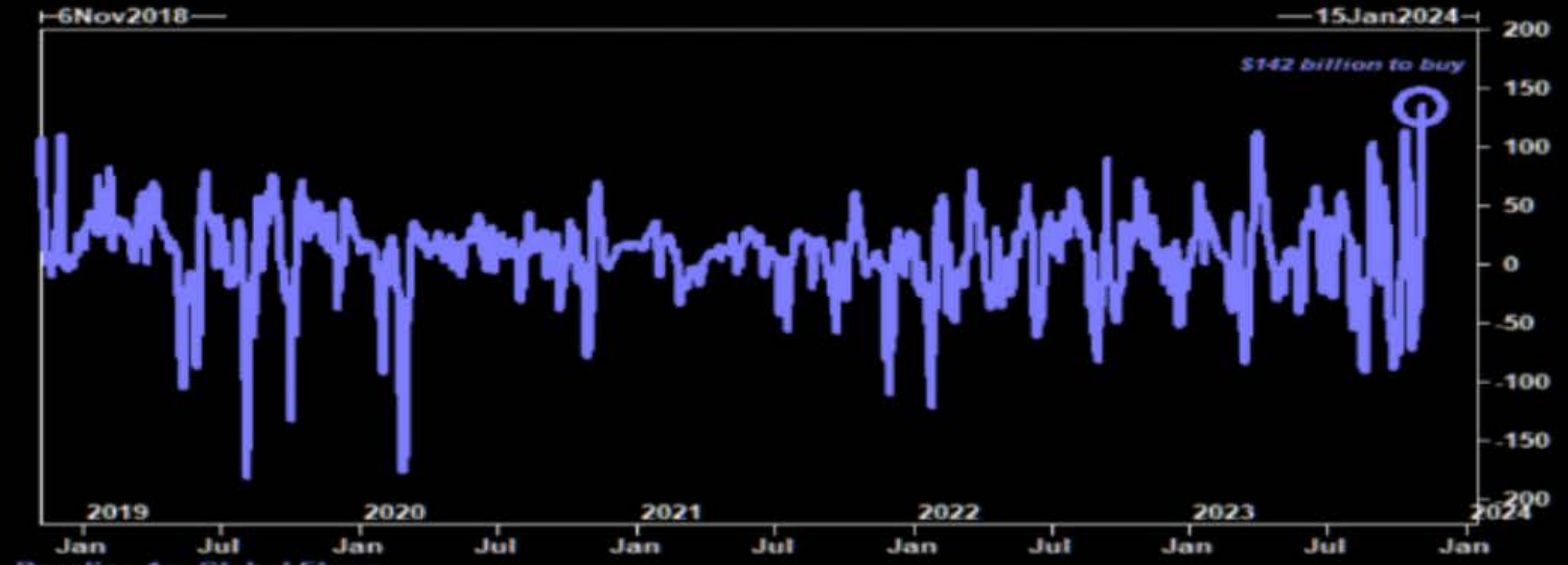

**Estimated Global Equity Exposure from Trend Following CTAs**

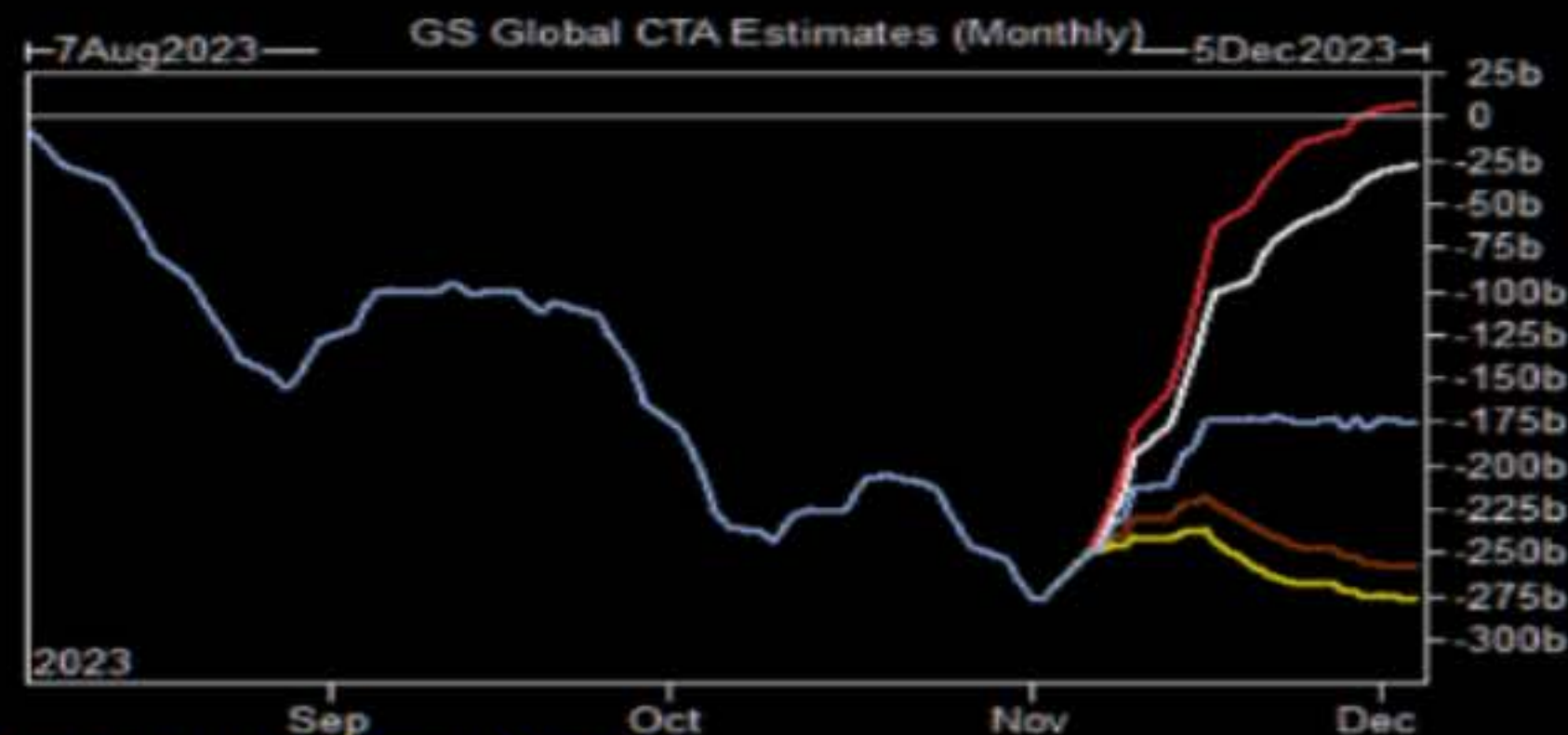
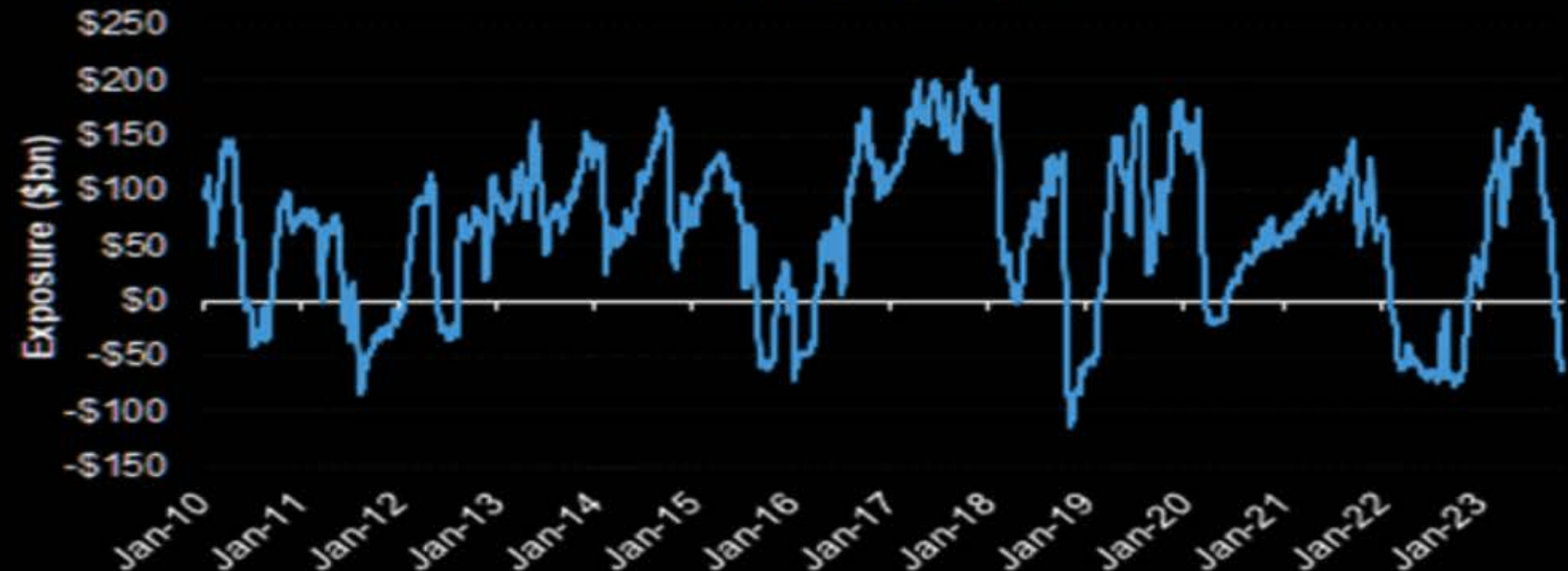

Down 1 Std Dev Down >2 Std Dev  
Realized & Mkt Flat Baseline, for Global Eq Mkt +1 Std Dev +2 Std Dev

# SENTIMENTET ER IKKE BLITT BULL ETTER SISTE OPPGANG

Sentimentindikatoren til Goldman har ikke blitt bull etter den siste 4 dagers oppgangen.

Sentimentet er negativt og hva er det verste markedet nå kan gjøre?

Posisjoneringen er lav, kontantbeholdningen er høy og flere grupper av store fond er mest short på 3-5 år?

Hva er det verste markedet kan gjøre?

Falle under 4000, og videre ned mot 3800 eller 3600?

Eller er det verste at S&P å bryter over 4400 som veldig få investorer forventer eller er posisjonert for?

Det er ikke mulig for noen å vite hva som er verst, men når jeg ser på sentimentet, short posisjonene, kontantbeholdningen og den generelle posisjoneringen heller jeg i retning av at det verste markedet nå kan gjøre er å trigge en Wall of Worry og dra seg videre opp gjennom 4400.

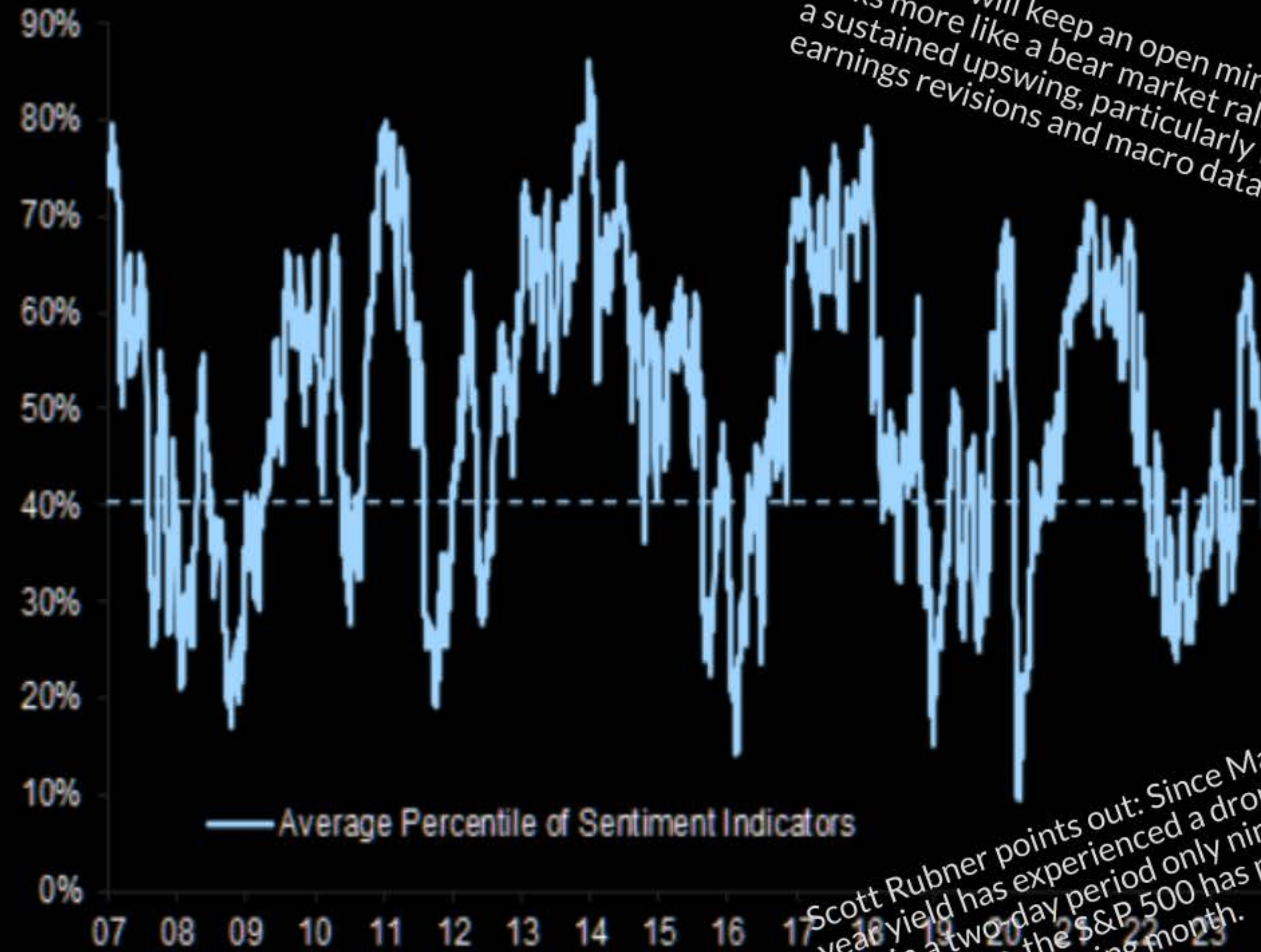

*"While we will keep an open mind, the move thus far looks more like a bear market rally rather than the start of a sustained upswing, particularly in light of weaker earnings revisions and macro data..." (Wilson, MS)*

*Scott Rubner points out: Since March 2020, the US 10 year yield has experienced a drop of over 25 basis points within a two-day period only nine times. After these nine occurrences, the S&P 500 has posted a median gain of 6.5% in the following month.*

# OSLO BØRS

## Watchlist - OSEBX SELSKAPER

Symbol	N	Last	L +/-%	Turnover	Volume	ADV	RSI14	1M +/-%	+/-%	EMA10
ADE		102,400	1,8%	25m	247k	788k	58	-5,2%	3%	
SCHA		237,900	1,4%	8 158k	34 489	122k	55	0,4%	5%	
GJF		166,700	0,2%	4 616k	27 715	317k	59	6,6%	0%	
TOM		91,900	-0,1%	15m	160k	748k	36	-24,0%	1%	
ORK		77,900	-0,3%	5 105k	65 448	900k	45	-2,1%	0%	
TEL		116,100	-0,3%	12m	101k	1 326k	47	-2,9%	0%	
AUTO		13,395	-0,5%	1 203k	89 897	1 527k	47	-0,4%	2%	
STB		91,800	-0,6%	9 252k	101k	1 143k	63	7,6%	1%	
NOD		91,120	-0,6%	13m	138k	995k	37	-15,9%	0%	
DNB		197,400	-0,8%	108m	547k	1 889k	28	-7,1%	-2%	
SCATC		65,500	-1,1%	13m	198k	610k	59	23,9%	5%	
YAR		362,400	-1,3%	17m	47 495	471k	34	-7,1%	-1%	
MOWI		176,550	-1,6%	53m	304k	694k	38	-4,0%	-2%	
NHY		62,420	-2,1%	41m	656k	3 406k	52	2,2%	0%	
SALM		520,800	-2,3%	69m	134k	156k	45	-1,9%	-1%	
EQNR		363,100	-2,7%	281m	771k	2 581k	47	6,7%	-2%	
AKRBF		306,200	-2,9%	101m	327k	1 147k	49	8,0%	-2%	
BAKKA		502,000	-3,5%	34m	67 471	83 933	47	-1,4%	0%	
NEL		8,228	-3,6%	19m	2 361k	9 057k	52	11,1%	4%	
AKER		671,500	-4,3%	5 907k	8 724	39 926	53	8,0%	0%	

## Euronext Oslo, Equities/ETFs/Indices [OSS] - List, oversi...

All Quotes Indices Chains List Heatmap Ranking Overview

+ Add... ↑ ↓ View Actions Create Watchlist

Symbol	N	Last	L +/-%	Turn	Volume	ADV	RSI14	1M +/-%	+/-%
NEL		8,23	-3,6%	19m	2 361k	9 057k	52	11,1%	4%
TOM		91,90	-0,1%	15m	160k	748k	36	-24,0%	1%
SCATC		65,50	-1,1%	13m	198k	610k	59	23,9%	5%
AKH		4,26	-0,1%	8 788k	2 063k	6 866k	54	19,6%	8%
RECSI		14,83	0,3%	4 880k	334k	1 156k	48	-2,4%	1%
ACC		11,53	-4,4%	2 460k	210k	860k	59	23,3%	4%
HPUR		10,40	-2,6%	2 379k	223k	461k	39	-8,5%	-1%
HYPRO		15,22	5,1%	1 559k	106k	143k	44	-13,5%	-2%
ZAP		18,42	-1,7%	1 157k	63 038	325k	37	-20,4%	-1%
VOW		10,42	0,0%	362k	34 929	182k	31	-24,1%	-1%
SAGA		1,37	-0,4%	208k	151k	481k	41	-1,9%	-1%
BCS		10,38	2,6%	166k	16 561	109k	38	-23,1%	-1%
FEI		6,79	2,9%	77 084	11 519	66 649	38	-23,7%	-1%

## Watchlist - 1- oljeselskaper

Symbol	N	Last	L +/-%	Turnov	RSI14	1M +/-%	+/-%	EMA10
EQNR		363,1	-2,7%	281m	47	6,7%	-2%	
AKRBF		306,2	-2,9%	101m	49	8,0%	-2%	
VAR		34,9	-3,7%	65m	61	14,3%	-4%	
PGS		9,7	-2,7%	33m	55	11,2%	-1%	
TGS		147,4	-3,1%	22m	51	7,8%	-1%	
PEN		30,9	-3,1%	9 200k	54	6,6%	0%	
SUBC		147,6	-1,9%	9 087k	53	6,4%	0%	
OKEA		38,2	-4,6%	7 731k	50	10,7%	-1%	
DNO		11,2	-3,0%	7 239k	55	8,0%	0%	
AKSO		43,3	-1,7%	7 149k	50	8,4%	0%	
DOFG		54,0	-0,9%	6 272k	63	13,3%	1%	
AKER		671,5	-4,3%	5 907k	53	8,0%	0%	
SHLF		31,3	-2,5%	5 192k	46	-5,7%	0%	
SDRL		447,0	-2,8%	5 120k	41	-2,6%	-2%	
BORR		68,2	-3,2%	4 538k	38	-6,6%	-3%	
ODL		38,8	-3,1%	2 987k	53	6,4%	-1%	
BWE		28,4	-2,9%	2 198k	59	9,2%	1%	
BNOR		550,0	-2,7%	1 962k	50	12,4%	-3%	
DVD		23,5	-2,7%	1 792k	42	0,4%	-3%	
PNOR		7,7	-0,7%	1 135k	37	-2,6%	-1%	
RWO		23,2	-3,1%	872k	42	1,0%	-1%	

## Watchlist - FLYSEKTOR, oversikt sektor

Symbol	N	Last	L +/-%	Turnov	RSI14	1M +/-%	+/-%	EMA10
NAS		9,3180	-3,14%	53m	63	6,4%	6%	
NORSE		12,800	-4,35%	1 104k	26	-33,6%	-14%	
SAS*		0,0406	-3,33%	520k	26	34,4%	-11%	

## Watchlist - 1- shipping

Symbol	N	Last	L +/-%	Turn	RSI14	1M +/-%	+/-%	EMA10
FRO		243,80	-2,5%	105m	64	24,4%	0%	
BWLPG		166,30	-0,7%	31m	71	40,1%	5%	
MPCC		14,21	-0,9%	21m	22	-21,0%	-8%	
AGAS		161,40	2,0%	18m	74	42,1%	6%	
HAFNI		70,90	-1,9%	17m	53	7,2%	-2%	
OET		331,50	-1,0%	17m	75	27,3%	3%	
GOGL		82,18	-1,5%	17m	45	-5,8%	-1%	
WAWI		95,80	-1,9%	12m	60	12,7%	0%	
HAUTO		86,15	-0,1%	11m	52	6,5%	-2%	
SOFF		24,90	-0,4%	7 310k	48	-17,1%	-2%	
SNL		241,00	-1,7%	7 122k	48	2,2%	-2%	

## Watchlist - INDUSTRI / SYKLISK, oversikt sektor

Symbol	N	Last	L +/-%	Turnov	RSI14	1M +/-%	+/-%	EMA	High M	MA
NHY		62,420	-2,13%	41m	52	2,2%	0%		64,320	61,8
KOG		454,80	0,35%	20m	45	4,1%	-1%		464,60	462,7
KOA		2,094	1,65%	4 636k	50	-3,8%	2%		2,180	2,1
NSKO		44,700	-2,61%	4 008k	58	3,4%	3%		46,360	43,5
ELK		17,760	-0,89%	3 806k	41	-4,6%	1%		18,060	20,1
KIT		28,950	-2,03%	2 227k	34	-16,0%	-3%		30,350	34,2

## Watchlist - 1-fisk

Symbol	N	Last	L +/-%	Turn	RSI14	1M +/-%	+/-%	EMA	High MTD
SALM		520,80	-2,3%	69m	45	-1,9%	-1%		544,80
MOWI		176,55	-1,6%	53m	38	-4,0%	-2%		182,45
BAKKA		502,00	-3,5%	34m	47	-1,4%	0%		527,00
LSG		42,52	-2,7%	20m	45	-3,8%	-2%		44,62
AUSS		74,05	-2,1%	19m	46	0,8%	-1%		77,50
GSF		70,65	-4,2%	15m	42	-3,7%	-3%		75,40
SALME		5,89	-0,5%	1 380k	41	-4,4%	-1%		6,11
ANDF		27,80	0,0%	58 005	28	-6,7%	-1%		28,20

## Watchlist - rest

Symbol	N	Last	L +/-%	Turn	Volume	ADV	RSI14	1M +/-%	+/-%
XXL		0,96	14,3%	67m	72m	12m	65	54,6%	19%
LINK		15,06	23,2%	62m	4 053k	614k	72	22,2%	22%
CRAYN		67,75	1,7%	20m	297k	482k	49	7,3%	2%
ARGE		3,17	-5,4%	14m	4 306k	3 386k	36	-46,1%	-13%
CLCO		157,00	2,4%	6 536k	42 071	108k	67	12,1%	5%
ULTI		92,50	-2,7%	3 558k	38 439	273k	43	-5,3%	-9%
OTL		52,30	-3,3%	3 145k	59 099	99 946	58	6,3%	-3%
IDEX		0,45	6,4%	3 069k	6 913k	4 869k	52	4,9%	7%
ARCH		0,89	-3,7%	2 770k	3 114k	8 728k	51	8,8%	0%
AMSC		25,85	0,2%	2 696k	103k	607k	32	-39,5%	-7%
ENDU		42,70	1,7%	2 688k	63 077	24 134	65	9,5%	6%
HEX		25,88	-4,1%	2 345k	89 993	184k	42	-3,7%	-2%
SDSD		1,97	0,1%	2 092k	1 056k	976k	67	6,8%	1%
EMGS		2,22	-0,4%	2 007k	853k	358k	50	0,9%	1%
REACH		4,77	-1,4%	1 994k	408k	220k	64	9,2%	5%
KCC		77,20	-1,5%	1 841k	23 734	80 760	58	12,2%	0%
DVD		23,50	-2,7%	1 792k	75 675	206k	42	0,4%	-3%
PROT		178,40	0,8%	1 608k	9 045	162k	58	2,4%	2%
NYKD		17,95	-1,0%	1 329k	74 186	2 553k	35	-21,6%	-1%

Symbol	Last	L +/-	MA50	Turnover	Volume	ADV	RS14	1M +/-	+1% EMA
TOM	166,400	2.5%	167,82	28m	172k	467k	58	5.4%	1%
SCPIA	190,600	-1.4%	197,72	14m	59,543	262k	53	7.8%	3%
GLF	182,800	0.9%	178,96	20m	112k	362k	58	6.7%	1%
NOD	112,900	-0.5%	147,89	47m	302k	1,188k	31	-29.2%	0%
BAWKA	755,000	0.4%	675,77	8,087k	11,854	59,604	65	11.2%	2%
DRK	76,790	0.3%	72,92	42m	260k	1,062k	54	3.4%	1%
ADE	80,100	0.2%	78,02	4,808k	59,961	394k	52	7.5%	0%
YAR	430,300	0.2%	481,47	75m	175k	518k	35	-5.2%	-3%
NHT	76,670	0.1%	77,37	104m	4,343k	3,565k	45	-4.9%	-2%
TEL	131,100	0.0%	123,22	35m	258k	1,316k	53	6.8%	0%
DNB	186,300	-0.4%	194,77	78m	418k	1,613k	41	-6.6%	-2%
STB	80,220	-0.5%	81,15	19m	23k	788k	48	0.1%	-1%
OSEK	1,154.42	-1.1%	1,372.64	-	2,382k	5,243m	44	6.2%	-1%
OSK	25,900	-1.1%	22,37	20m	759k	1,533k	60	8.1%	1%
MOW	199,000	-1.3%	185,12	53m	269k	758k	58	2.5%	0%
ALC	618,530	-1.4%	688,70	15m	6,742	36,632	37	-6.1%	-5%
SALR	456,300	-0.5%	436.8	-	-	-	-	-	-
OPR	290,000	-2.1%	306.5	-	-	-	-	-	-
AUTO	21,980	-0.3%	22.2	-	-	-	-	-	-
PTI	66,300	-0.4%	68.9	-	-	-	-	-	-
NEL	13,820	-0.7%	14.4	-	-	-	-	-	-

# SELSKAPSKOMMENTARER

Symbol	Last	L +/-	MA50	Turnover	Volume	ADV	RS14	1M +/-	+1% EMA
MNS	43,545	0.24%	43,738	20m	2,215k	2,388k	54	-0.8%	3%
BAD	0,3372	0.71%	0,3732	20m	86m	36m	40	-1.2%	3%
MORSE	12,900	3.20%	16,584	120m	88k	1,317k	38	62.0%	-7%

Symbol	Last	L +/-	MA50	Turnover	Volume	ADV	RS14	1M +/-	+1% EMA
FFO	62,28	-0.8%	176,07	59m	367k	1,05k	45	-5.3%	-2%
HAFN	36,25	-3.7%	60,50	410m	727k	1,381k	37	-5.5%	-5%
GOGL	94,68	0.2%	106,47	23m	254k	59k	39	-0.9%	-4%
MPOC	17,06	-0.8%	17,75	18m	4,081k	2,127k	45	0.9%	-2%
HASTE	64,80	-4.3%	61,38	17m	154k	582k	54	10.0%	-2%
SOFF	18,86	-3.9%	33,34	13m	361k	1,540k	23	-26.2%	-12%
DET	23,36	-2.1%	248,06	10m	42,422	75,346	43	-0.3%	-4%
WAW	73,75	-1.0%	80,31	9,557k	155k	290k	45	4%	-5%
B	79,94	-3.4%	20,04	9,622k	435k	517k	44	2.9%	-2%
W	81,90	-1.1%	85,43	5,764k	70,623	151k	46	4.5%	-3%
W	18,76	-0.5%	18,19	4,374k	232k	537k	43	-4.6%	-6%
W	105,43	0.2%	105,43	8,137k	40,827	196k	42	-3.8%	-2%

# BRENT FUTURES - TESTER SALGSSIGNALET VED 82,90!

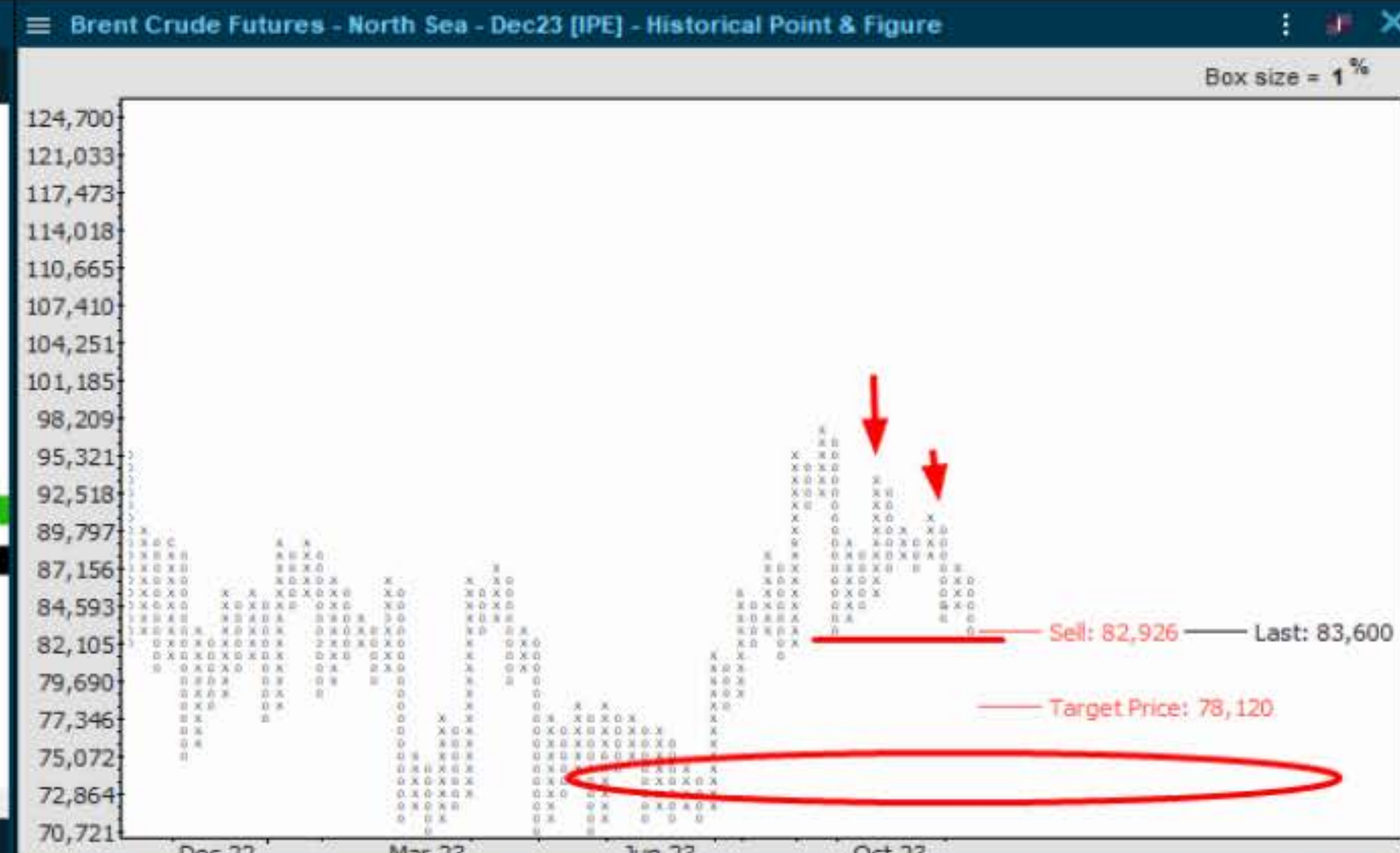

Det er noen som kommer inn og selger Brent futures og de er villige til å gjøre det lavere og lavere. Dette viser de tre siste toppene sett mot september. Tester nå viktig støtte, volumvektet snitt og forrige oktober bunn.

Det utløses et salgssignal under 82,90, kursmålet er kun 78, men kommer det inn nedsidemomentum kan dette bli senket. Det tekniske har svekket seg uke-dag og point&figure chartet. Det

Symbol	N	Last	L +/-%	Turnov	RSI 1M	+/-%	+/-%	EMA1
EQNR	363,6	-2,5%	239m	48	6,8%	-2%		
AKRBF	306,3	-2,9%	80m	49	8,0%	-2%		
VAR	34,8	-4,0%	57m	60	13,9%	-5%		
PGS	9,7	-2,5%	28m	56	11,4%	-1%		
TGS	147,7	-2,9%	18m	52	8,0%	-1%		
PEN	31,0	-2,8%	7 521k	54	7,0%	1%		
SUBC	148,0	-1,7%	7 462k	54	6,7%	0%		
DNO	11,3	-2,5%	5 651k	57	8,6%	0%		
AKER	675,0	-3,8%	5 350k	54	8,5%	1%		
OKEA	38,1	-4,7%	5 128k	50	10,6%	-1%		
SDRL	448,0	-2,6%	4 809k	42	-2,4%	-2%		
AKSO	43,2	-1,7%	4 108k	50	8,3%	0%		
BORR	68,5	-2,8%	3 995k	38	-6,2%	-3%		
DOFG	54,2	-0,6%	3 922k	65	13,7%	2%		
SHLF	31,6	-1,6%	3 833k	47	-4,8%	1%		
ODL	38,7	-3,5%	2 407k	52	6,0%	-1%		
DVD	23,5	-2,7%	1 394k	42	0,4%	-3%		
BWE	28,6	-2,6%	1 239k	60	9,6%	2%		
BNOR	554,0	-1,9%	876k	52	13,2%	-2%		
PNOR	7,7	-1,1%	745k	35	-3,0%	-2%		
RWO	23,4	-2,3%	546k	44	1,8%	-1%		

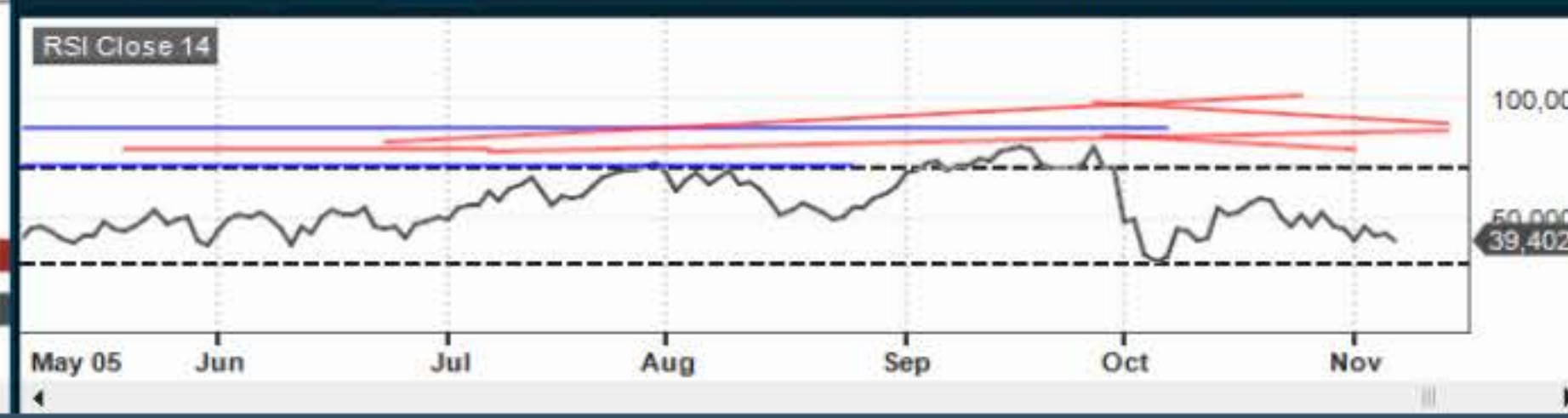



# EQUINOR - TRE BUNN SALGSSIGNAL UTLØSES UNDER 358!



Equinor har brukt tiden fra midten av oktober på å bryte videre opp. Forsøkte seg med et brudd opp på resultatfremleggelsen, men ble solgt ned intra dag. Det er ikke positivt at det ikke var kjøpere nok på positive fundamentale signaler. 50 dager støtten kommer inn ved 357 og et brudd under her vil bekrefte salgssignalet fra 358, kursmål 330. Salgssignalet er av type tre-bunn, hvilket er det sterkeste i den objektive point&figure analysen. Avventer brudd ned, men det ser ut som det vil komme!

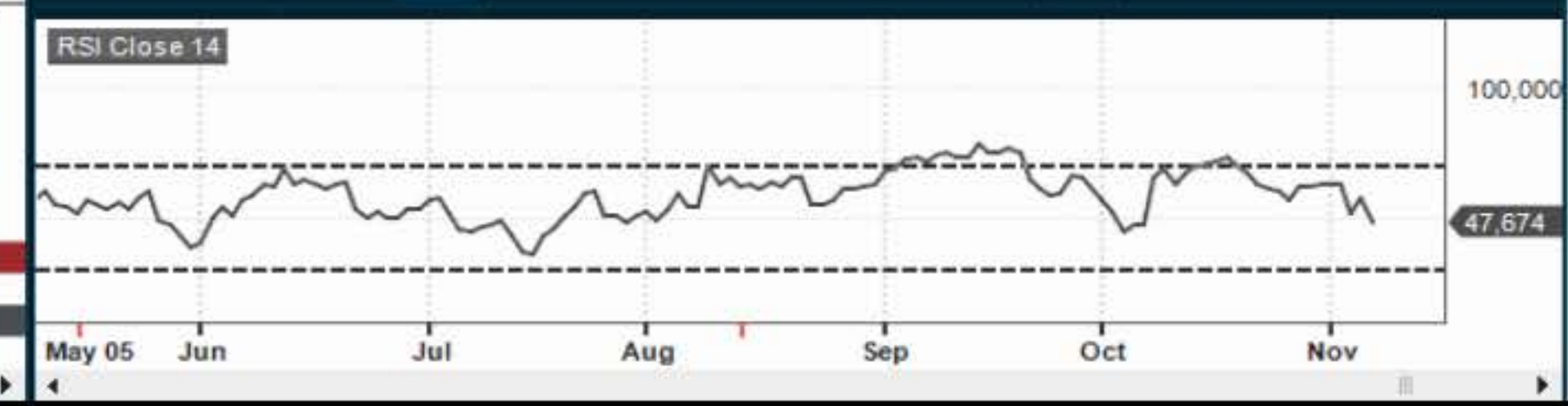
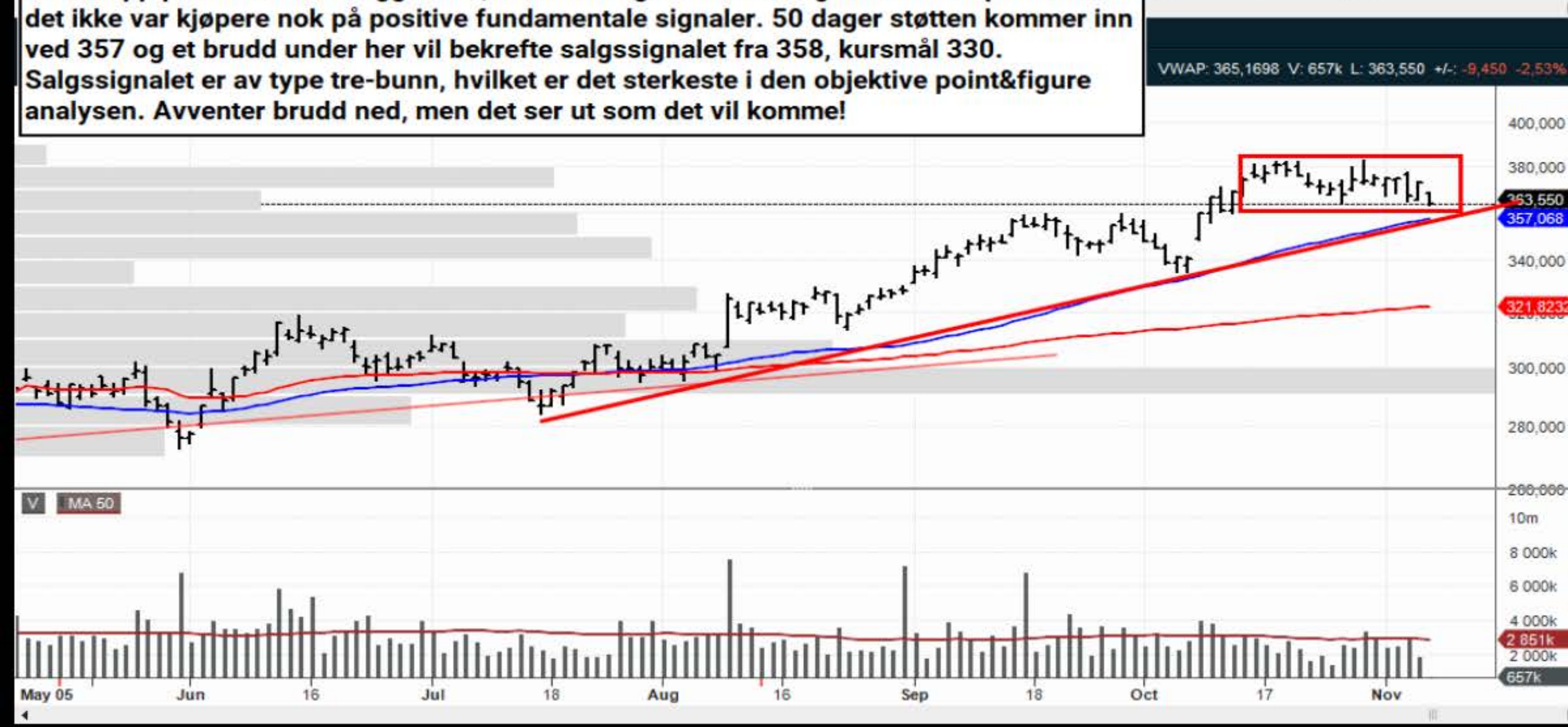

# OLJEAKSJER

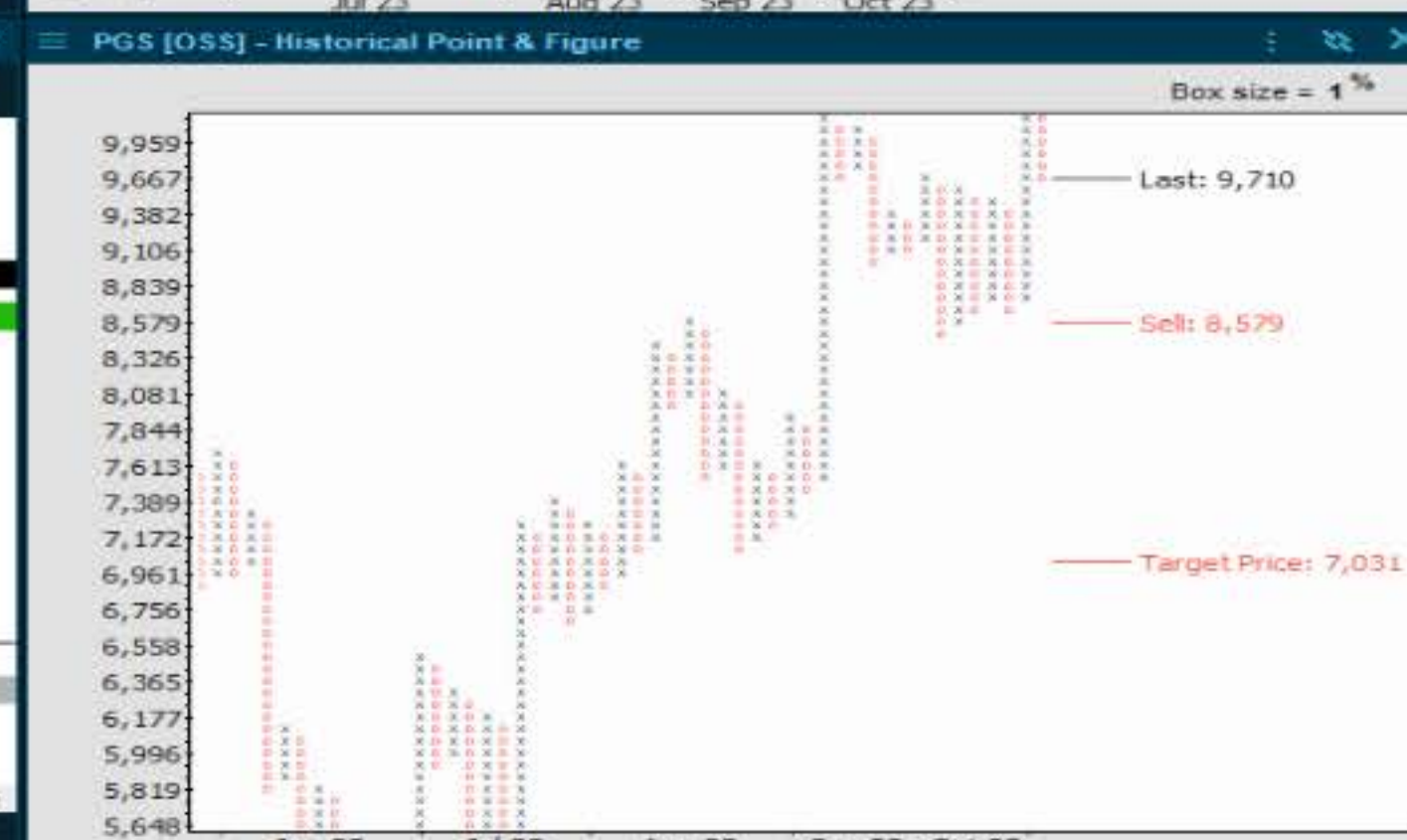

# OLJEAKSJER



Kraftig brudd opp tallene, men det har ikke resultert i noe annet enn at det er blitt skapt ubalanser på kort sikt. Har nå en potensiell ny lavere topp og under 41,70 og det tekniske vil forverre seg. 36 kursmålet kan være for negativt, men at den kan teste 40-38 hvis oljeprisen utløser sitt salgssignal er realistisk. Synes ikke chartet og adferden er særlig bra!

Kraftig brudd opp tallene, men det har ikke resultert i noe annet enn at det er blitt skapt ubalanser på kort sikt. Har nå en potensiell ny lavere topp og under 41,70 og det tekniske vil forverre seg. 36 kursmålet kan være for negativt, men at den kan teste 40-38 hvis oljeprisen utløser sitt salgssignal er realistisk. Synes ikke chartet og adferden er særlig bra!



Har ha tre forsøk på å bryte videre opp! Det øker nedsiderisken og i første omgang til 140-nviået. Under 139 og det åpner seg for mer nedside.

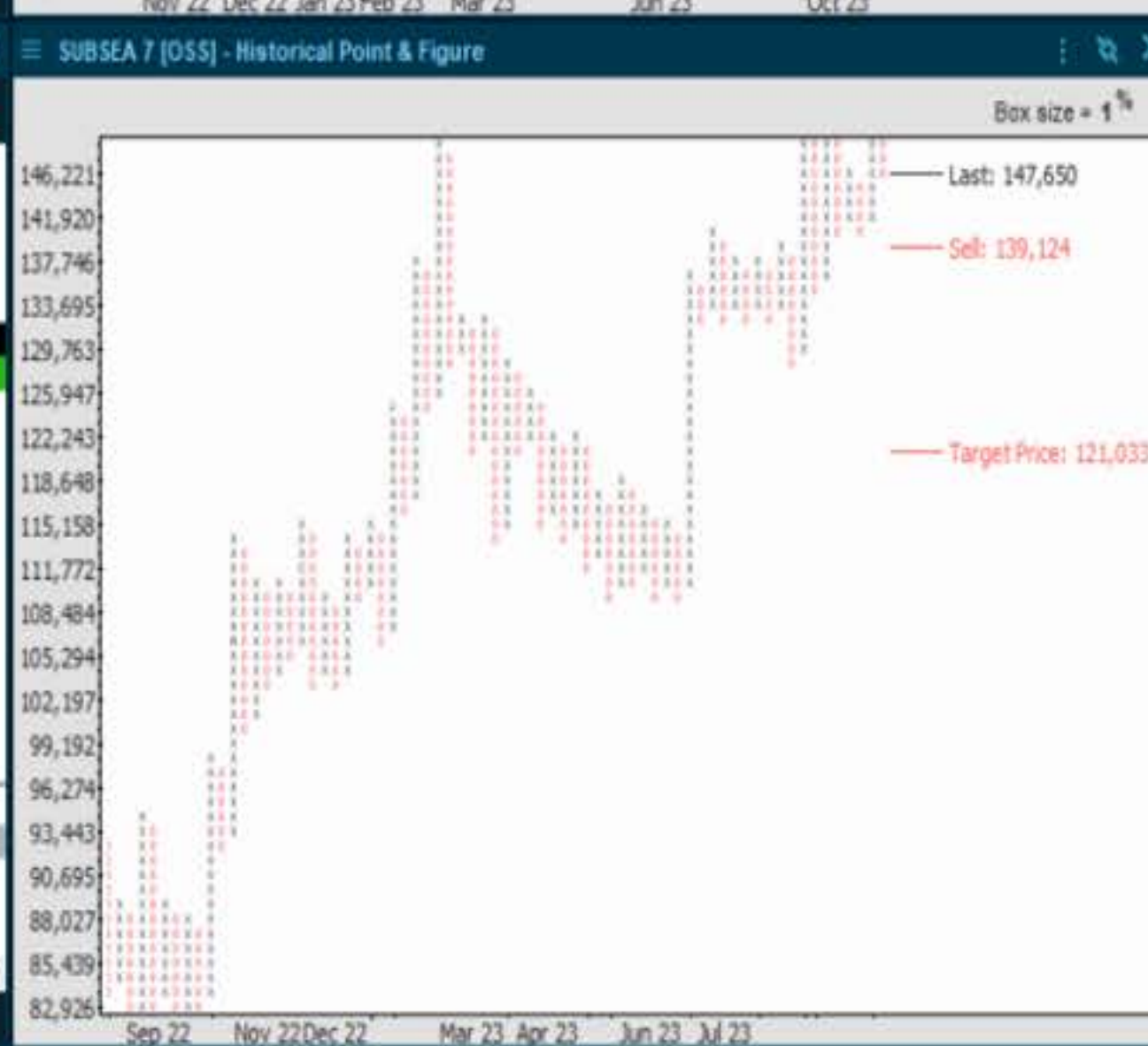

Har ha tre forsøk på å bryte videre opp! Det øker nedsiderisken og i første omgang til 140-nviået. Under 139 og det åpner seg for mer nedside.



# OLJEAKSJER

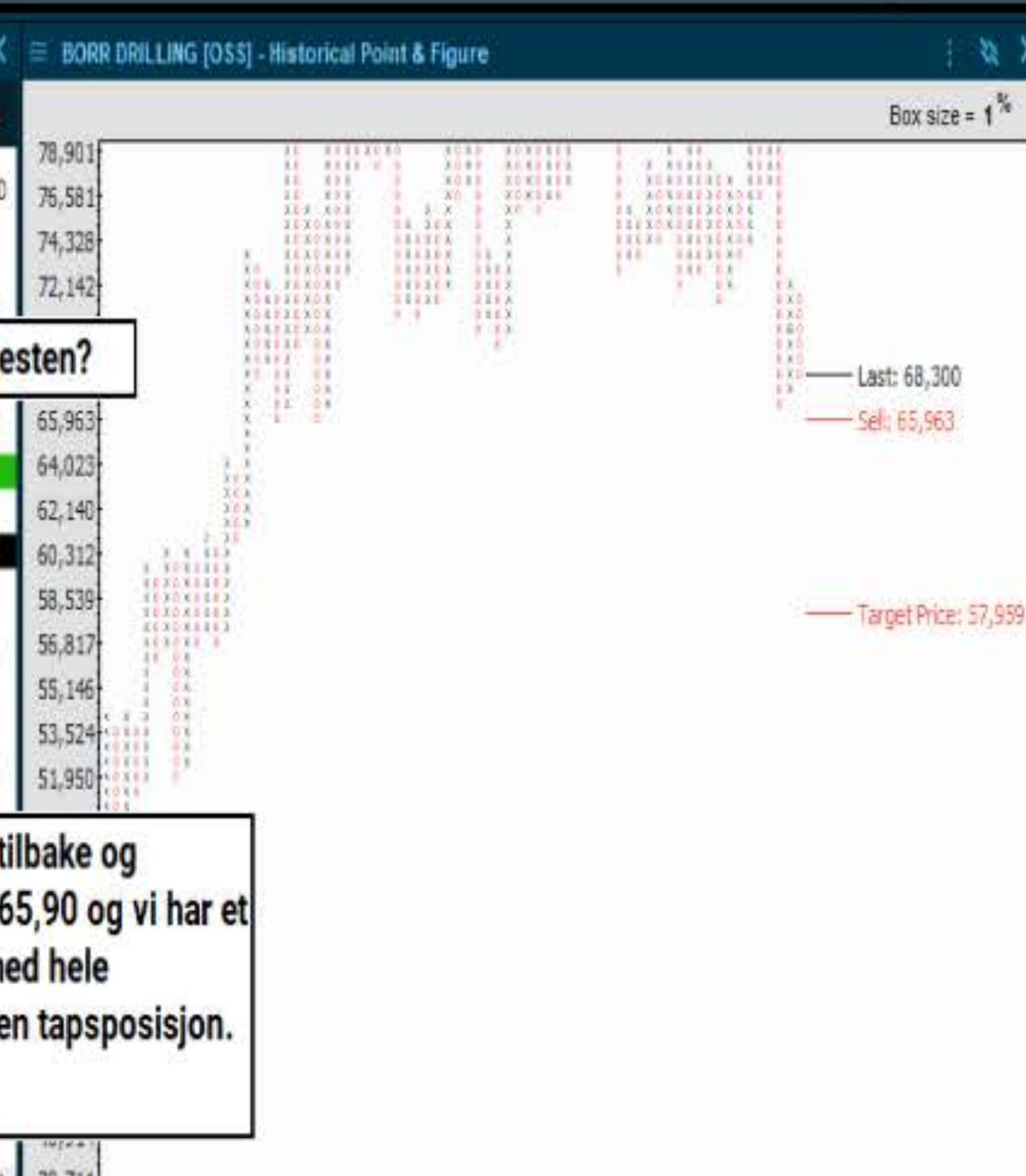

Det tekniske til Borr ser IKKE bra ut på kort sikt. Faller Borr videre tilbake og bekrefter at re-testen feilet har selgerne/kjøperne sagt sitt. Under 65,90 og vi har et nytt salgssignal mot 58. Under de forrige dagsbunnene vil bryte med hele formasjonen tilbake til april, hvilket vil sette et stort antall aksjer i en tapssisjon. Ser IKKE bra ut!

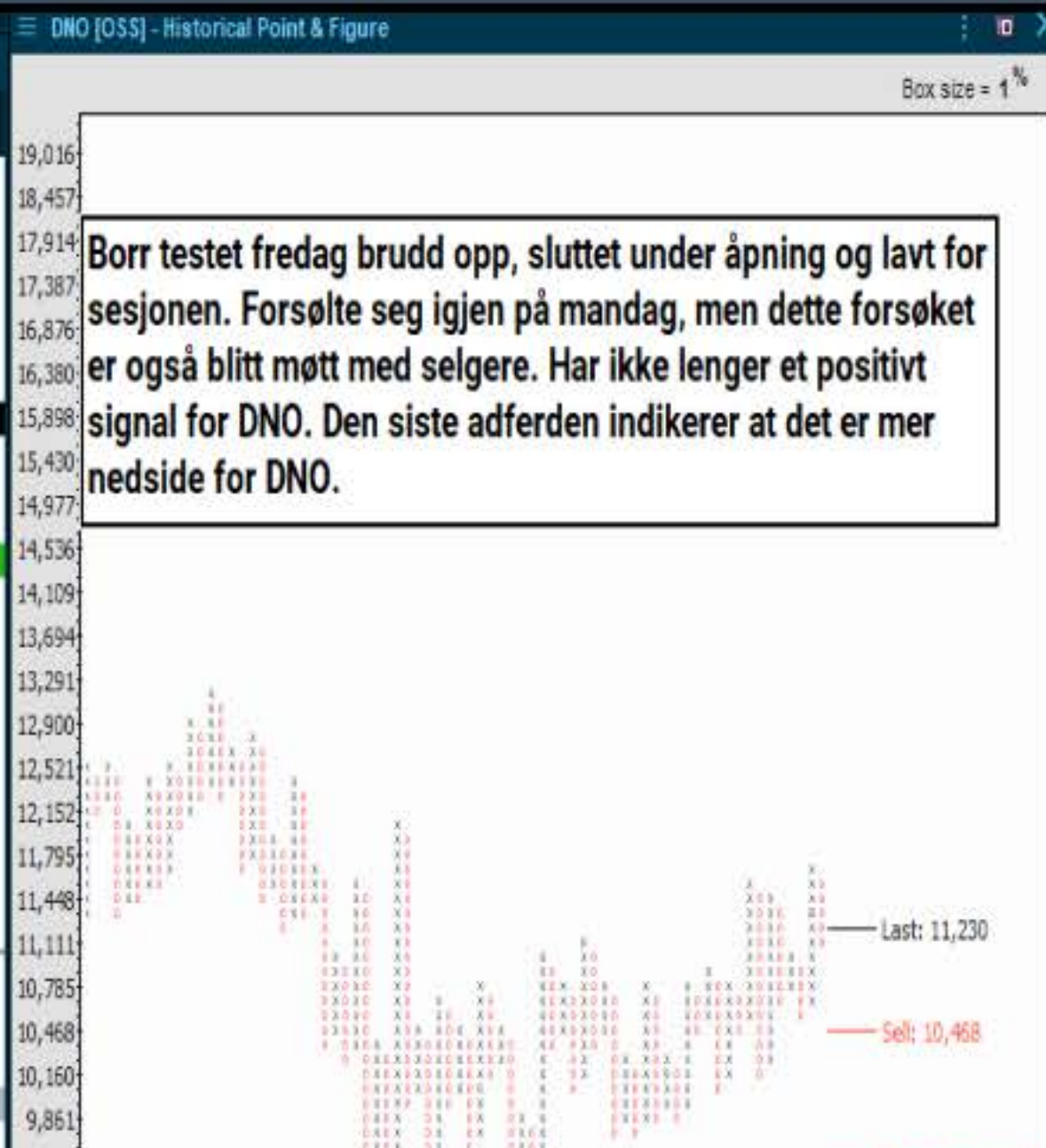

Borr testet fredag brudd opp, sluttet under åpning og lavt for sesjonen. Forsøkte seg igjen på mandag, men dette forsøket er også blitt møtt med selgere. Har ikke lenger et positivt signal for DNO. Den siste adferden indikerer at det er mer nedside for DNO.

Vår har trendet sterkt, men de siste signalene og nedsidemomentet indikerer videre gevinstsikring. Mange har kommet inn på det siste løftet, men momentumet har vært lavt. Det betyr at mange investorer har kommet inn, men har nå tap. Utløser et salgssignal under 34,80, hvor kursmålet er 29,75. Kan være for pessimistisk, men en videre nedgang mot bunnen av trenden er realistisk.

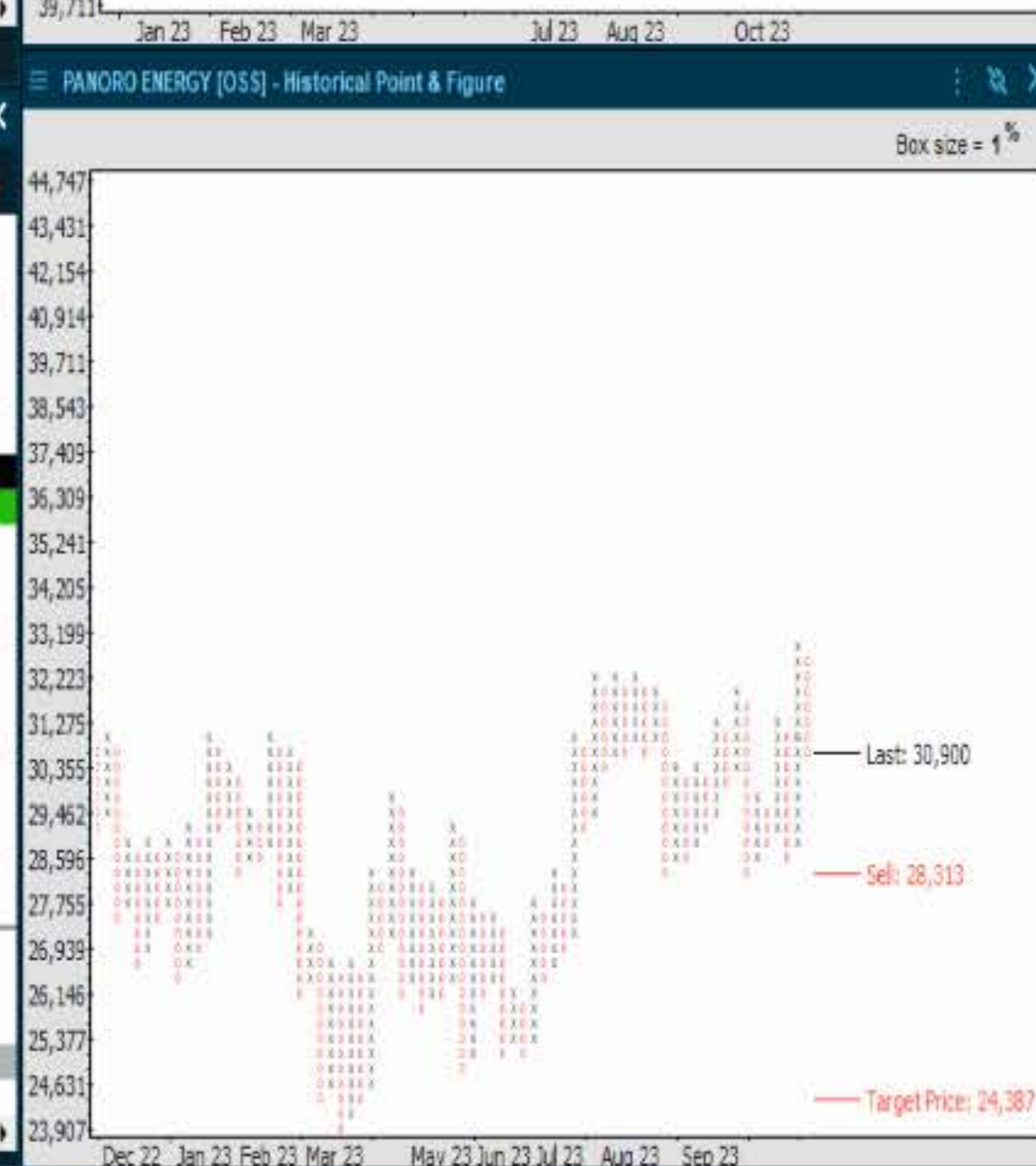

Falskt brudd opp og tilbake innenfor konsolideringsformasjonen. Bra med nedsidemomentum de to siste dager. Har ikke et setup for å gå imot!

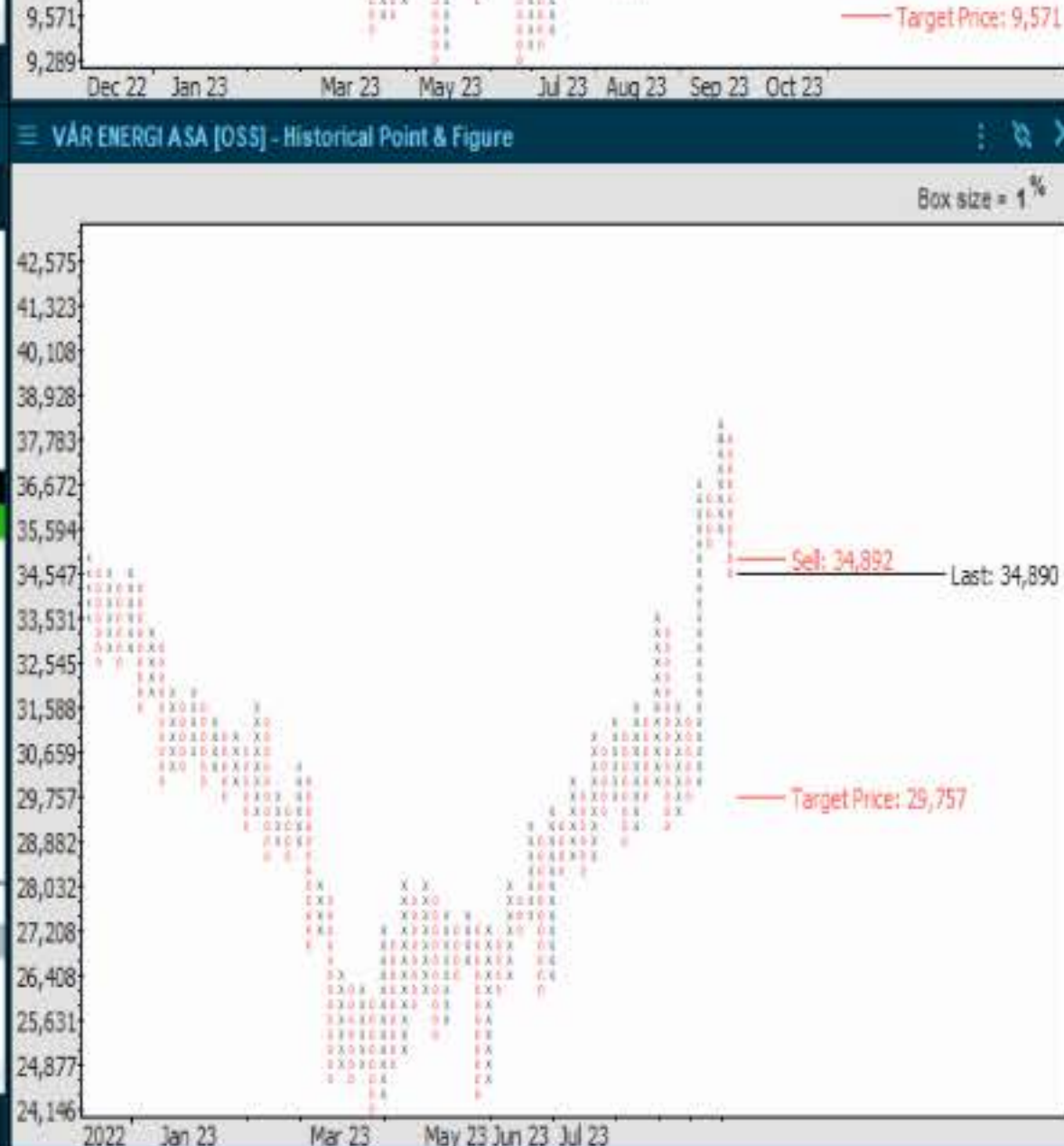

# FISK



Kortsiktige nedtrender for fiskeaksjene. Mowi har i tillegg brutt under den mellomlangsigte opptrenden. Den siste oppgangen kalles et bear-flagg og re-testet bunnen av den tidligere opptrenden. Dette er klassiske tegn på at aksjen blir solgt og at den skal lenger ned. Utløser et nytt sterkt salgssignal under 173, kursmål 160. Det tekniske ser meget svakt ut!

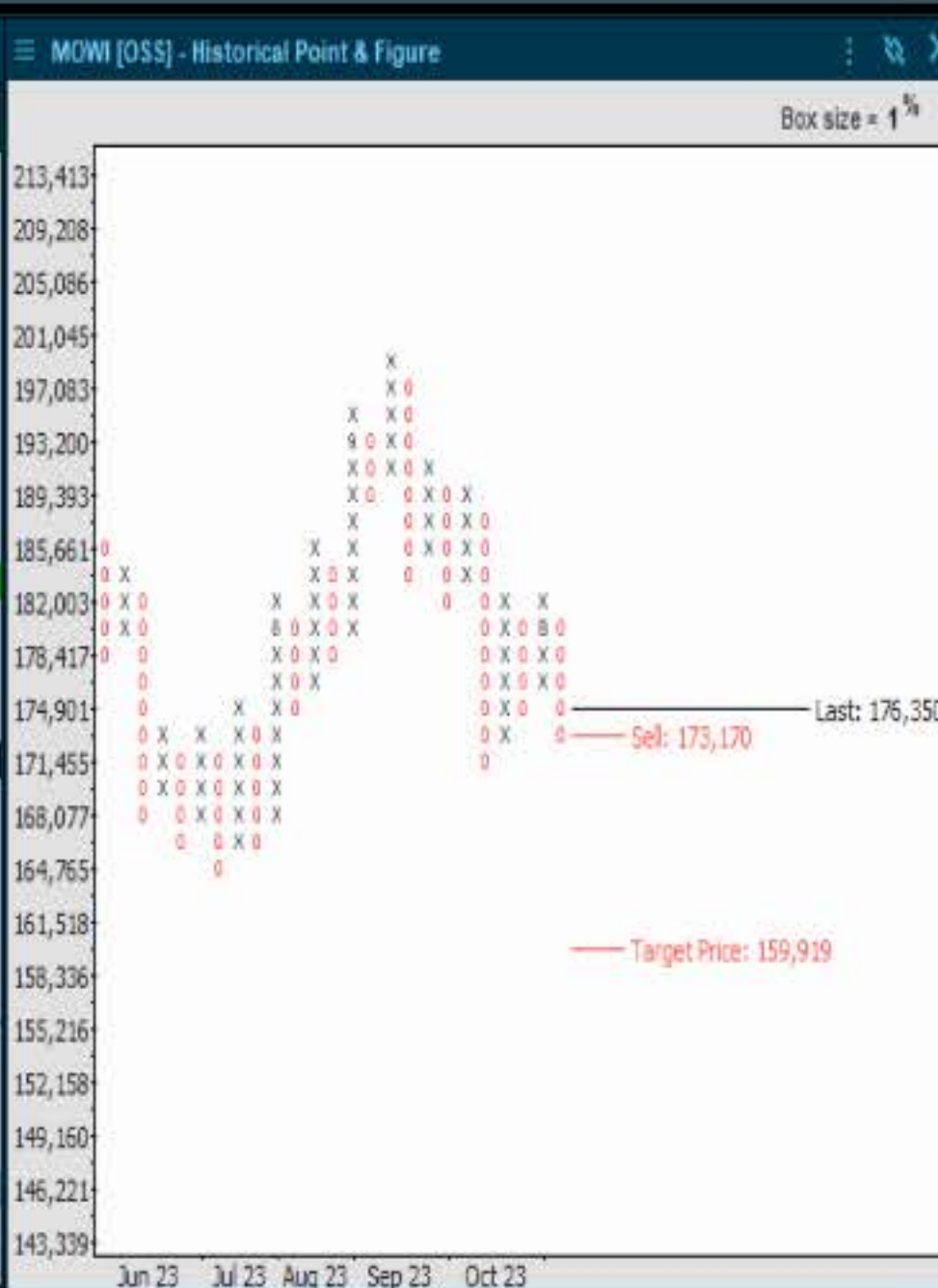

Bakkafrost har lenge befunnet seg innenfor en nedtrend. Har ikke noe positivt signal før den tar ut forrige ukens topp.

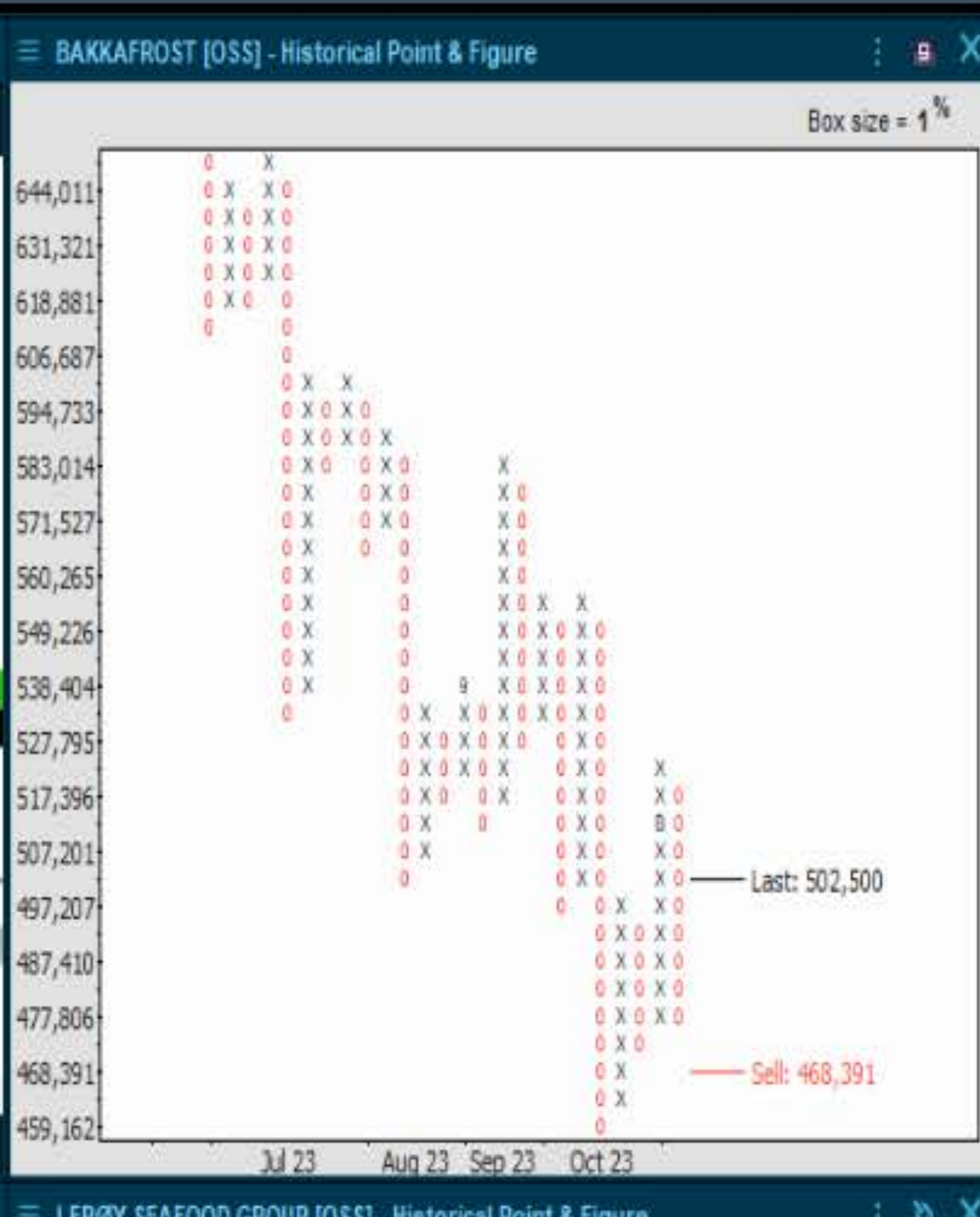

Tre lavere topper og triangel-formasjon er ikke positive signaler. Nytt nedsidemomentum har kommet idag og den har falt under 50 dagers støtten. Ikke nødvendigvis at det er så stor nedside, men faller den under 500 vil de åpne seg en nedside mot 450.

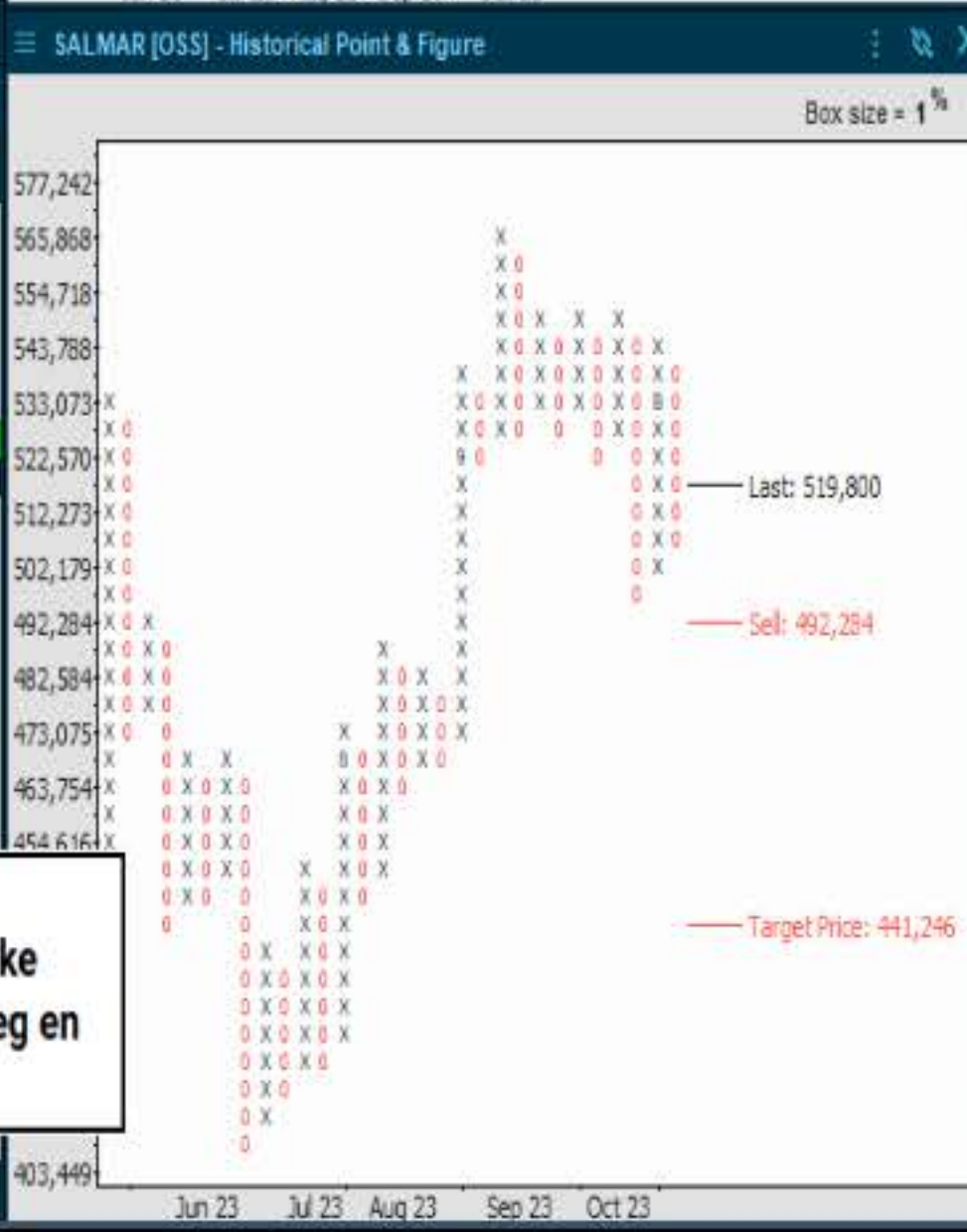

Lerøy er til tross for 2 resultatfremleggelsler fortsatt på samme nivå som tilbake i juni. Kortsiktig nedtrend er på plass og udner 42,50 og det utløses et salgssignal mot 39,70. Må over forrige ukens topp for å nøytralisere de svake tekniske signalene.

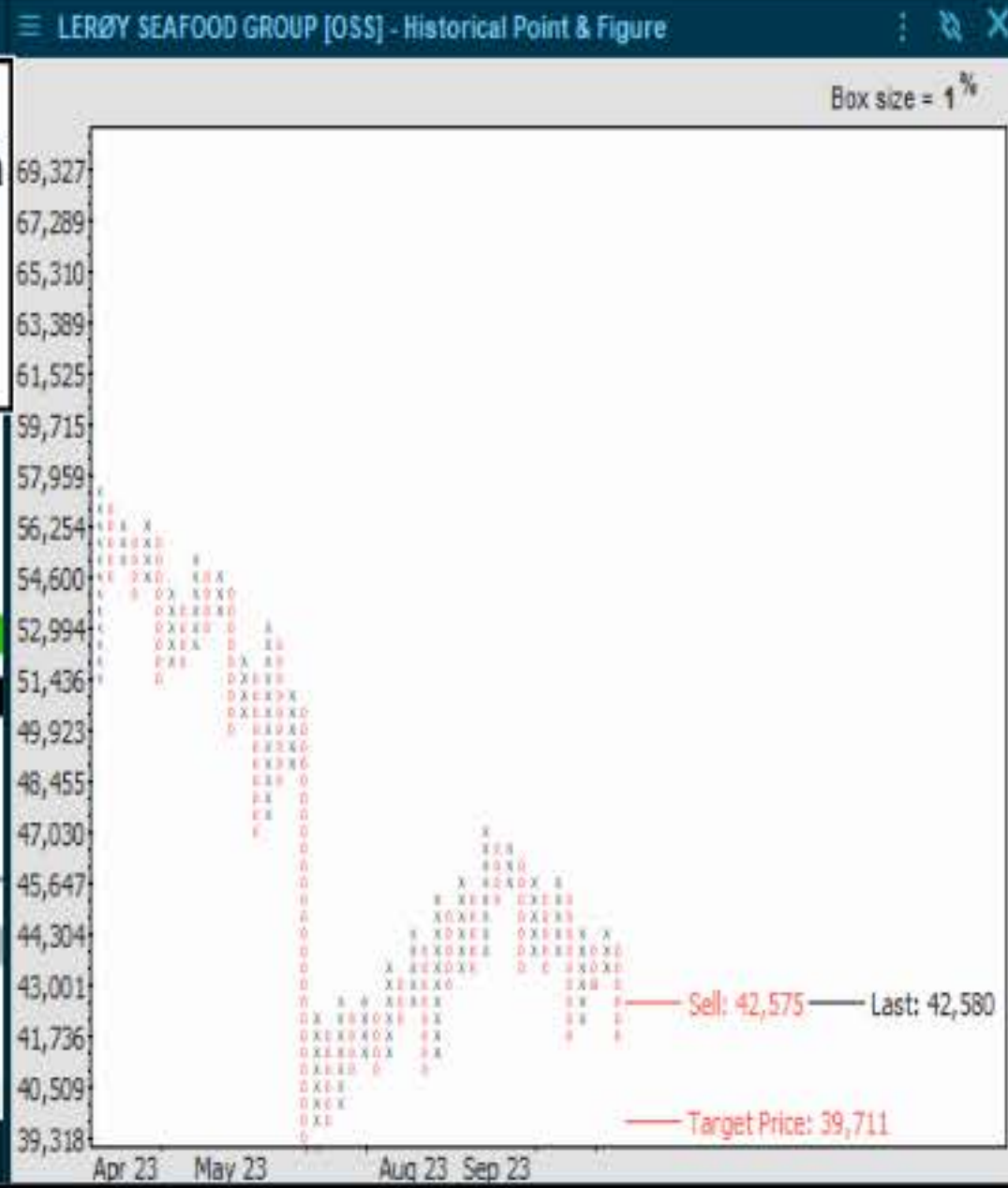

# NEL - KLASSISK KONTRA-TREND REKYL SOM SKAL FEILE!



Opp til 50 dager motstanden, shorts kan være dekket, og det er få fundamentale signaler. Det er en klar risiko for at det kan komme gevinstsikring i NEL og at kjøpersiden er blitt mindre. Dette ser ut som en klassisk kontra-trend rekyll som skal feile.

