

2023

Fredag 10. november

AKSJER MED MOMENTUM

TaktiskInside.com
Promenaden 13,
0682 Oslo

INSIDE OSLO BØRS

Roger Kristiansen
Roger@taktiskInside.com
+ 47 909 30 865

S&P 500 - WALL of WORRY ELLER KORTSIKTIG TOPP?

Når jeg ser på reversalene til både bonds- og S&P så ser det ut som at man kun skal lage seg en algoritme som sier : Selg i toppen av kanalen og kjøp når den kommer ned til litt under forrige bunn. Og så reise på en solig strand med noen skikkelig gode cocktails.

Rent teknisk er det lavere topper og bunner. Det ser ut som den har kommet opp igjen til marginalt under forrige topp og skal dykke ned igjen.

Men jeg kan bare ikke forstå at det skal være så "enkelt". Eller leter jeg kun etter "problemstillinger" som ikke finnes der.

Min hypotese, som jeg skal jobbe med i helgen, har jeg trukket opp i chartet under. En korreksjon er helt naturlig, men vil dippen bli kjøpt? Blir dippen kjøpt er det fullt mulig at markedet får en moderat korreksjon tilbake, for deretter å bryte ut av nedtrenden og fosse mot 4600-nivået. Husk at 33,8 % av NYSE selskapene var ned 30 % fra toppen og 65 % ned 20 %. Det er allerede en teknisk skade under overflaten.

Ha i bakhodet at mange fondsforvaltere ble tatt på sengen av oppgangen fra mai og ser de at dippen blir kjøpt eller det ikke vil videre ned, kommer de til å kjøpe. Brent barn skyr ilden etc.....



S&P - BYGGER PÅ EN OMVENDT HODE SKULDER?

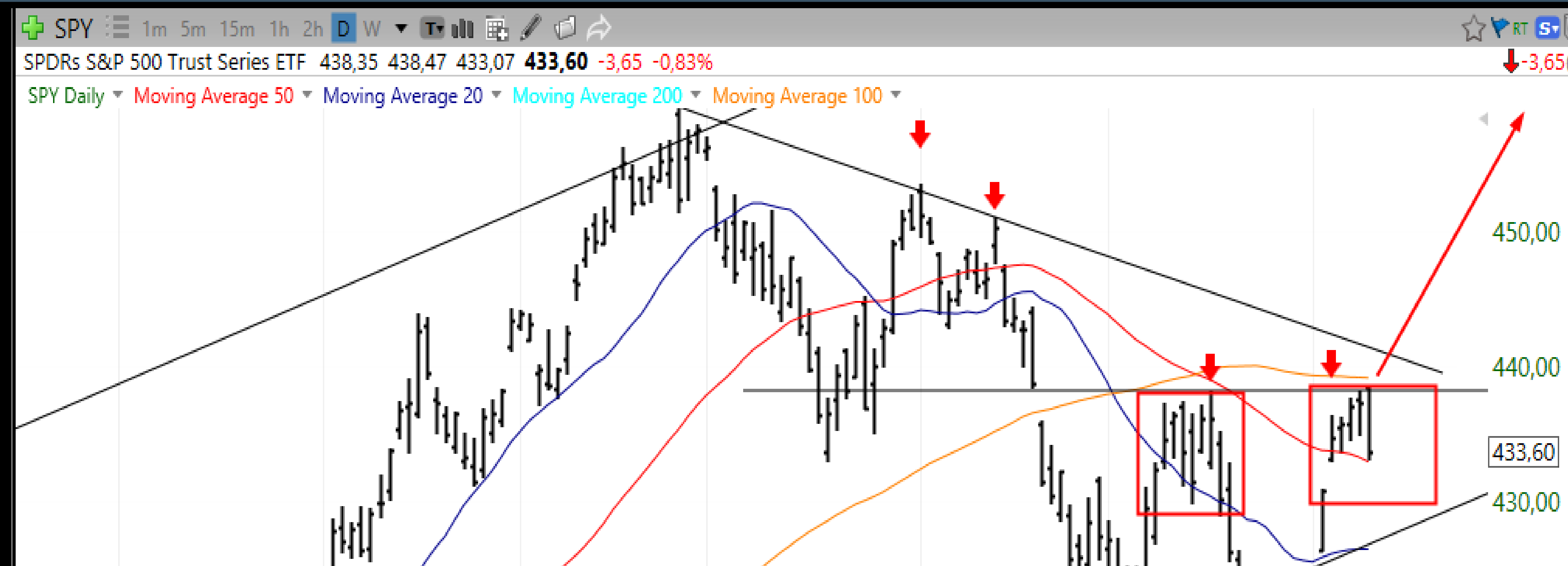

Mulig jeg er for positiv her oppe og kompliserer unødvendig. Jeg ser konturene av en mulig omvendt hode skulder formasjon.

Potensialet til slike regnes ut ved å ta avstanden fra hodet til nakkelinjen, som i dette tilfelle blir $4385 - 4092 = 293$ punkter. $4385 + 293 =$ et potensiale til 4678. Forrige juli topp var i SPY 4594. Dette er fortsatt bare teori uten dekning, men den potensielle formasjonen ligger der... Det er ikke så mange som ser markedet opp igjen mot forrige topp. Men som med bear-markeds bunner, det kommer gjerne en re-test som får "alle" positive før det skal trende nedover i det mer langsiktige bildet.

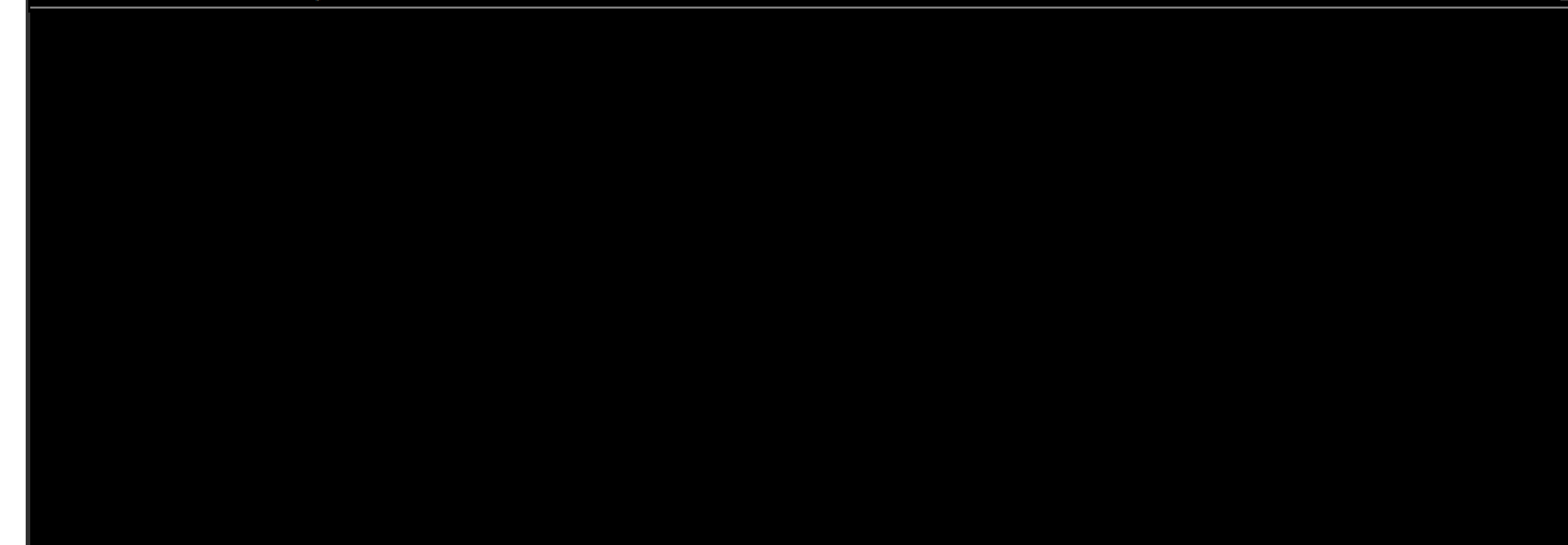
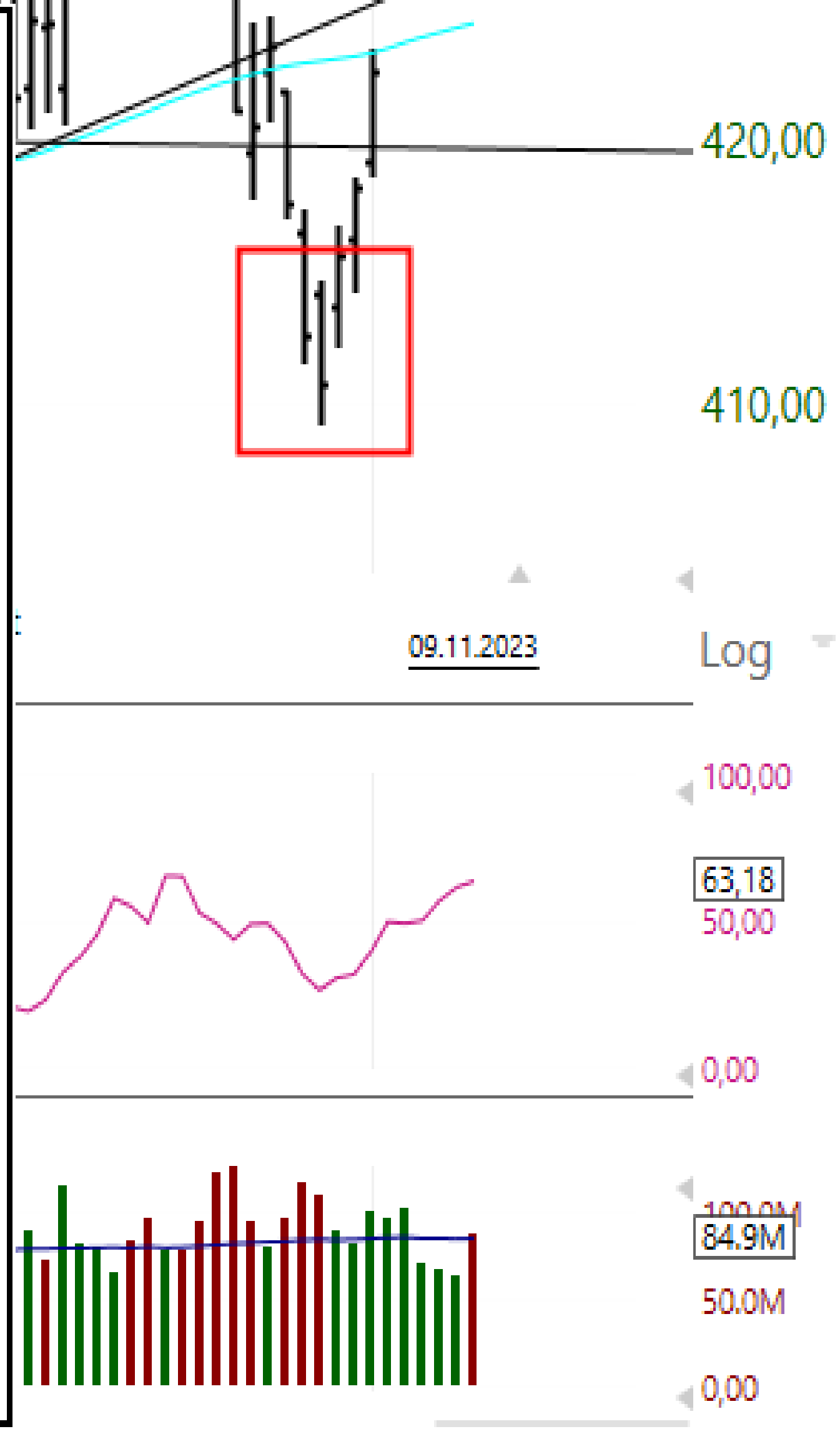

INVESCO SOLAR / PLUG POWER



XLE ENERGY - SALGSSIGNAL 83,90, KURSMÅL 76/77!

XLE SPDRs Select Sector Energy ETF 83,36 83,55 82,40 **82,50** -0,25 -0,30%
XLE Daily Moving Average 50 Moving Average 20 Moving Average 200 Moving Average 100



Har sluttet på laveste de to siste sesjoner og den har brutt ned. Sett mot den forrige toppen i november, som fikk tre dager under 20 dager motstanden er ikke sektoren visuelt i chartet oversolgt. Men den har 22 i RSI slik at vi kan ikke utelukke et snap-back. Men vi har en aktiv kortsiktig nedtrend og det er nå tonnevis med overliggende motstand. Dette gir oss ikke et positivt teknisk bilde, selv om det skulle komme et snap-back. Et slikt snap back vil bli solgt.

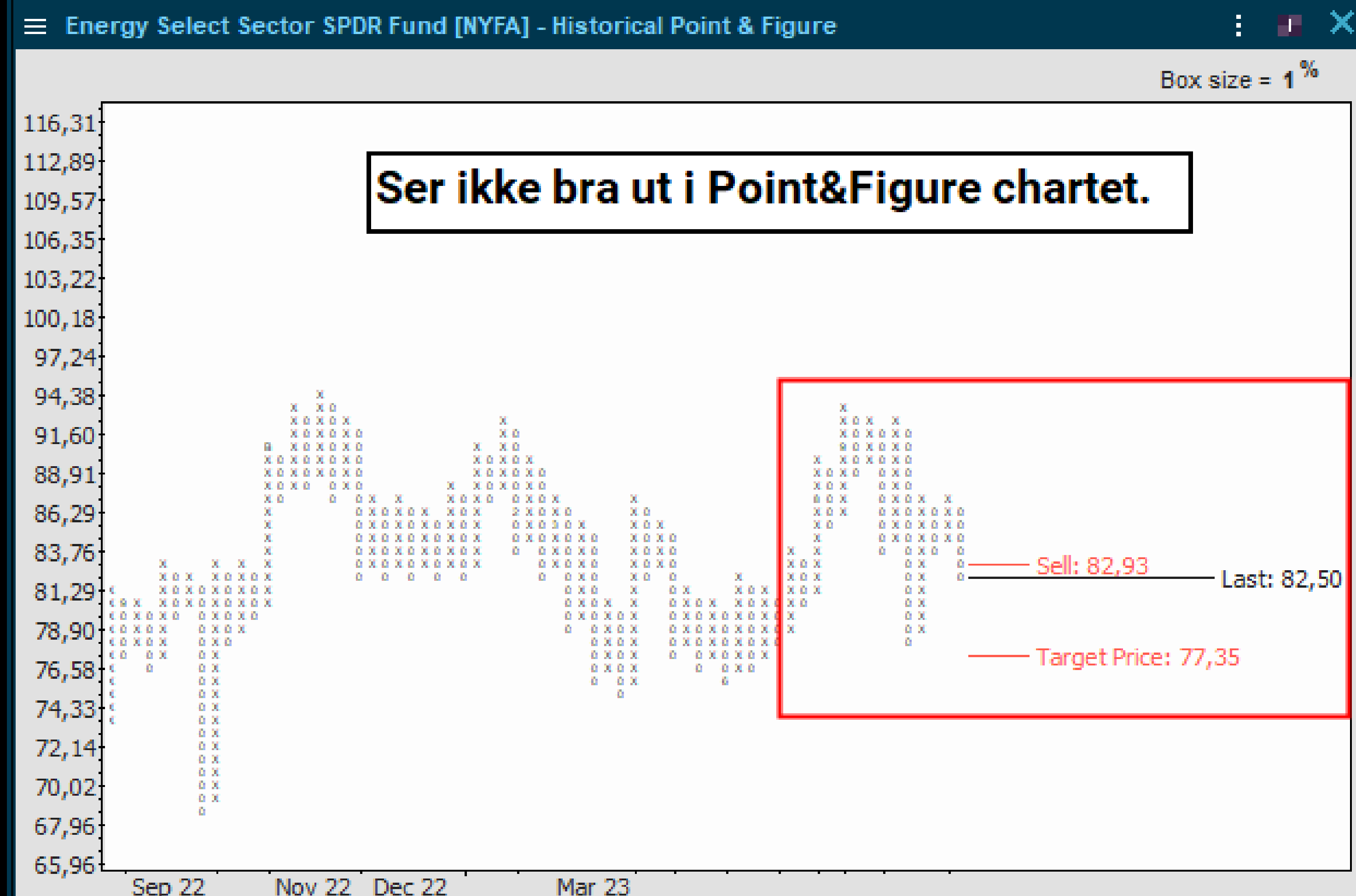

OSLO BØRS

Watchlist - OSEBX SELSKAPER

Symbol	N	Last	L +/-%	Turnover	Volume	ADV	RSI14	1M +/-%	+/-% EMA
ADE	108,200	1,1%	21m	200k	923k	67	0,2%	5%	
EQNR	363,500	0,7%	181m	498k	2 495k	49	1,1%	-1%	
TEL	116,000	0,5%	34m	290k	1 247k	48	-4,7%	0%	
AKRBF	306,400	0,4%	45m	148k	1 091k	48	1,8%	-1%	
GJF	170,000	0,2%	2 405k	14 148	308k	64	8,0%	1%	
ORK	78,880	0,2%	4 638k	58 873	878k	50	-1,3%	1%	
DNB	200,800	0,1%	45m	225k	1 862k	38	-6,2%	0%	
MOWI	189,450	-0,2%	16m	83 311	745k	60	3,1%	3%	
STB	91,960	-0,2%	7 019k	76 196	1 104k	62	8,9%	1%	
TOM	95,520	-0,9%	11m	119k	740k	43	-20,4%	2%	
AKER	670,000	-1,0%	1 424k	2 121	45 119	52	4,5%	0%	
SALM	571,600	-1,0%	16m	28 064	208k	66	7,7%	5%	
SCHA	246,400	-1,3%	5 691k	23 107	123k	65	3,7%	4%	
AUTO	14,105	-1,5%	14m	986k	1 746k	54	6,1%	5%	
YAR	365,700	-1,5%	30m	82 428	471k	41	-7,3%	0%	
SCATC	62,800	-1,7%	4 789k	76 241	596k	53	14,2%	0%	
NHY	61,120	-1,8%	20m	327k	3 417k	47	0,5%	-1%	
BAKKA	524,500	-2,1%	6 734k	12 767	88 490	55	0,3%	2%	
NOD	92,700	-3,1%	17m	180k	963k	42	-14,5%	0%	
NEL	7,438	-8,0%	23m	3 059k	8 920k	42	-2,7%	-5%	

Euronext Oslo, Equities/ETFs/Indices [OSS] - List, oversi...

All Quotes Indices Chains List Heatmap Ranking Overview

+ Add... ↑ ↓ View Actions Create Watchlist

Symbol	N	Last	L +/-%	Turn	Volume	ADV	RSI14	1M +/-%	+/-% EMA
NEL	7,44	-8,0%	23m	3 059k	8 920k	42	-2,7%	-	
TOM	95,52	-0,9%	11m	119k	740k	43	-20,4%	2	
SCATC	62,80	-1,7%	4 789k	76 241	596k	53	14,2%	0	
ACC	10,06	-3,8%	2 928k	286k	847k	43	11,0%	-	
RECSI	14,48	-1,7%	2 032k	140k	1 135k	42	-6,5%	-	
ZAP	18,79	-3,1%	2 017k	106k	365k	34	-14,7%	-	
AKH	4,13	-1,2%	1 657k	403k	6 384k	51	11,7%	2	
HPUR	10,36	-4,8%	909k	87 136	417k	39	-6,2%	-	
BCS	9,51	-4,3%	814k	85 171	102k	32	-27,4%	-1	
VOW	10,58	-0,6%	331k	31 282	179k	34	-23,3%	-	
QFUEL	4,24	-2,0%	180k	41 401	58 428	36	-11,3%	-	
HYPRO	13,86	-1,8%	111k	8 029	144k	35	-20,0%	-	
SAGA	1,37	0,4%	31 433	22 997	499k	41	-2,1%	0	

Watchlist - 1- oljeselskaper

Symbol	N	Last	L +/-%	Turnov	RSI14	1M +/-%	+/-% EMA	Hi
EQNR	363,5	0,7%	181m	49	1,1%	-1%		
AKRBF	306,4	0,4%	45m	48	1,8%	-1%		
SHLF	29,9	-4,6%	29m	40	-11,0%	-3%		
DOFG	53,6	2,2%	27m	60	10,8%	1%		
VAR	35,0	0,0%	17m	49	7,0%	-2%		
SUBC	148,6	1,6%	14m	55	4,8%	1%		
DNO	10,3	-3,5%	14m	39	-2,5%	-6%		
PGS	9,6	-0,7%	12m	52	1,0%	-1%		
TGS	145,3	-0,1%	10m	49	-1,8%	-1%		
BORR	66,6	-1,8%	6 246k	37	-13,7%	-3%		
AKSO	42,8	-0,6%	3 363k	49	4,2%	0%		
SDRL	444,0	-1,3%	3 335k	42	-6,0%	-1%		
OKEA	37,1	-1,5%	2 423k	46	3,1%	-2%		
PEN	28,3	-1,3%	2 407k	38	-5,0%	-5%		
ODL	36,6	-1,1%	1 814k	43	-3,7%	-4%		
AKER	670,0	-1,0%	1 424k	52	4,5%	0%		
BWE	28,2	-1,4%	1 006k	54	3,9%	0%		
BWO	23,0	-0,3%	991k	39	-3,4%	-1%		
BNOR	552,0	-1,1%	320k	51	6,4%	-2%		
PNOR	7,8	0,3%	301k	41	-2,6%	0%		
DVD	23,3	-1,1%	129k	41	-2,1%	-2%		

Watchlist - FLYSEKTOR, oversikt sektor

Symbol N Last L +/-% Turnov RSI14 1M +/-% +/-% EMA10

NAS	9,6000	-2,44%	58m	64	15,7%	4%
NORSE	13,778	3,80%	5 843k	34	-25,1%	-3%
SAS*	0,0395	-1,25%	136k	26	24,2%	-9%

Watchlist - 1- shipping

Symbol	N	Last	L +/-%	Turn	RSI14	1M +/-%	+/-% EMA	Hi
FRO	239,90	-0,6%	36m	59	14,5%	-1%		
BWLPG	164,60	2,6%	24m	67	35,5%	3%		
MPCC	14,13	-0,8%	23m	26	-23,1%	-5%		
OET	297,50	-1,2%	20m	46	9,4%	-6%		
GOGL	83,86	0,1%	18m	50	-3,8%	1%		
HAFNI	72,10	0,1%	16m	56	6,8%	0%		
HUNT	2,20	24,4%	8 026k	85	117,9%	74%		
2020	107,80	-1,1%	6 667k	61	7,8%	4%		
AGAS	158,20	2,7%	6 072k	70	36,6%	3%		
HAUTO	87,00	-1,4%	5 600k	53	8,8%	-1%		
WAWI	92,50	2,0%	4 752k	52	10,5%	2%		

Watchlist - INDUSTRI / SYKLISK, oversikt sektor

Symbol	N	Last	L +/-%	Turnov	RSI14	1M +/-%	+/-% EMA	High MTD	MA
NHY	61,120	-1,80%	20m	47	0,5%	-1%	64,320	61,9	
NSKO	41,200	-4,05%	19m	43	-4,0%	-4%	46,360	43,4	
KOG	463,60	-0,09%	7 250k	50	2,1%	0%	467,40	464,1	
ELK	18,200	-1,30%	3 433k	47	-2,7%	1%	18,500	19,7	
KIT	30,300	-1,46%	2 944k	44	-13,8%	1%	30,800	33,8	
KOA	1,987	-1,34%	676k	37	-9,1%	-2%	2,180	2,1	

Watchlist - 1-fisk

Symbol	N	Last	L +/-%	Turn	RSI14	1M +/-%	+/-% EMA	High MTD
SALM	571,60	-1,0%	16m	66	7,7%	5%	582,00	
MOWI	189,45	-0,2%	16m	60	3,1%	3%	192,00	
BAKKA	524,50	-2,1%	6 734k	55	0,3%	2%	543,00	
LSG	44,40	-0,9%	6 376k	52	1,0%	1%	45,10	
AUSS	78,50	-0,9%	3 585k	60	6,8%	3%	79,80	
GSF	72,85	-1,4%	1 819k	50	-0,2%	0%	75,40	
SALME	6,04	-0,8%	588k	49	-0,3%	0%	6,11	
ANDF	27,70	0,7%	51 439	31	-5,5%	0%	28,20	

Watchlist - rest

Symbol	N	Last	L +/-%	Turn	Volume	ADV	RSI14	1M +/-%	+/-% EMA
CRAYN	70,10	-0,4%	15m	216k	793k	53	13,4%	4%	
ARGEK	2,92	-2,3%	5 860k	2 010k	3 731k	34	-49,3%	-12%	
PROT	186,40	1,1%	5 012k	26 773	200k	68	8,0%	4%	
LINK	14,72	0,1%	4 538k	307k	1 129k	65	19,9%	9%	
NYKD	17,53	-3,5%	3 971k	224k	2 495k	35	-20,7%	-3%	
QEC	1,60	-9,5%	3 303k	2 046k	1 318k	43	2,0%	-5%	
KID	101,60	4,1%	2 637k	26 218	59 747	68	14,2%	8%	
OTOVC	3,74	5,5%	2 288k	616k	218k	30	-42,5%	-2%	
MGN	31,60	-0,6%	1 741k	55 122	174k	37	-6,2%	-2%	
NORAM	45,90	-0,5%	1 619k	35 190	105k	41	-6,4%	-2%	
AKBM	42,25	1,3%	1 378k	32 703	28 833	63	14,2%	3%	
HEX	24,62	-6,5%	1 324k	52 444	172k	35	-4,5%	-5%	
ULTI	92,90	-0,3%	1 314k	14 196	267k	43	-12,7%	-5%	
KCC	73,20	-0,3%	1 288k	17 552	81 763	47	5,5%	-3%	
PHO	53,10	-2,4%	1 102k	20 824	134k	45	-2,2%	-4%	
OTL	53,20	0,6%	1 045k	19 634	127k	50	4,9%	0%	
AMSC	25,80	-1,0%	956k	36 802	582k	33	-40,0%	-4%	
RANA	65,80	0,5%	944k	14 396	80 714	76	14,6%	4%	
BCS	9,51	-4,3%	814k	85 171	102k	32	-27,4%	-10%	

Symbol	Last	L +/-%	MA50	Turnover	Volume	ADV	RSI14	TM +/-%	+1/+% EMA
TOM	166,400	2,5%	167,82	28m	179k	467k	58	-5,4%	1%
SCYA	190,000	+4%	197,73	11m	59,543	302k	53	7,8%	3%
GLJF	182,800	0,9%	178,98	20m	110k	382k	58	8,7%	1%
NOD	112,900	-0,5%	147,89	47m	362k	1,188k	31	-29,3%	-5%
BAKKA	755,000	0,4%	675,77	8,697k	11,954	59,604	65	11,3%	2%
ORK	76,750	0,3%	72,92	32m	280k	1,003k	54	3,4%	1%
ADE	80,100	0,2%	78,02	4,808k	9,951	384k	52	7,9%	0%
TAR	430,000	0,2%	481,47	75m	175k	518k	35	-5,2%	-3%
NHC	78,670	0,1%	77,37	104m	1,343k	3,565k	45	-1,9%	-2%
TEL	131,100	0,0%	123,22	35m	268k	1,310k	63	6,8%	0%
DNB	188,300	-0,4%	194,77	78m	418k	1,613k	41	-0,6%	-2%
STB	80,220	-0,5%	81,15	19m	23k	786k	48	0,1%	-1%
OSEAK	1,154,42	-1,1%	1,372,64	-	2,382k	5,243m	44	8,2%	-1%
KANCO	25,900	-1,1%	22,37	20m	759k	1,533k	68	8,1%	1%
MOW	199,000	-1,3%	185,12	53m	265k	758k	59	2,5%	0%
SALB	456,000	-0,0%	436,9	15m	24,742	35,632	37	-0,0%	-5%
EDNR	290,000	-2,1%	305,5	-	-	-	-	-	-
AUTO	21,980	-3,3%	22,2	-	-	-	-	-	-
SCAT	86,300	-3,8%	88,9	-	-	-	-	-	-
NEL	13,820	-2,7%	14,4	-	-	-	-	-	-

SELSKAPSKOMMENTARER

Symbol	Last	L +/-%	MA50	Turnover	Volume	ADV	RSI14	TM +/-%	+1/+% EMA
MAS	10,545	0,24%	10,798	29m	2,215k	2,388k	54	-0,8%	3%
SAS	-0,3072	0,71%	0,2793	30m	90k	38k	49	-0,2%	1%
MORSE	12,900	3,20%	10,584	120m	88k	1,317	38	-2,0%	-7%

Symbol	Last	L +/-%	MA50	Turnover	Volume	ADV	RSI14	TM +/-%	+1/+% EMA
FFO	62,28	-0,8%	176,07	52m	367k	1,05k	45	-5,3%	-2%
HAFH	36,25	-3,7%	60,50	410m	727k	1,381k	37	-1,5%	-5%
GOCL	94,88	0,2%	106,07	23m	254k	586k	39	-0,9%	-4%
MPCC	17,00	-0,8%	17,78	18m	1,081k	2,127k	45	-0,9%	-2%
HUTE	64,80	-4,3%	61,38	17m	154k	582k	54	10,0%	-2%
SOFF	18,88	-3,9%	33,34	13m	581k	1,540k	29	-2,2%	-12%
DET	238,00	-2,1%	248,08	10m	42,422	75,348	43	-0,3%	-6%
WVW	79,75	-1,0%	80,91	9,55k	125k	296k	45	4%	-1%
EL	99,94	-3,4%	20,04	9,92k	435k	517k	44	-2,8%	-2%
BL	81,90	-1,1%	85,49	5,784k	70,620	15k	48	4,5%	-3%
BL	18,74	-2,6%	18,19	4,374k	232k	637k	43	-4,8%	-6%
BL	105,43	0,3%	105,43	8,137k	40,827	196k	42	-3,8%	-3%



SALMAR - HOLDER SEG GREIT!

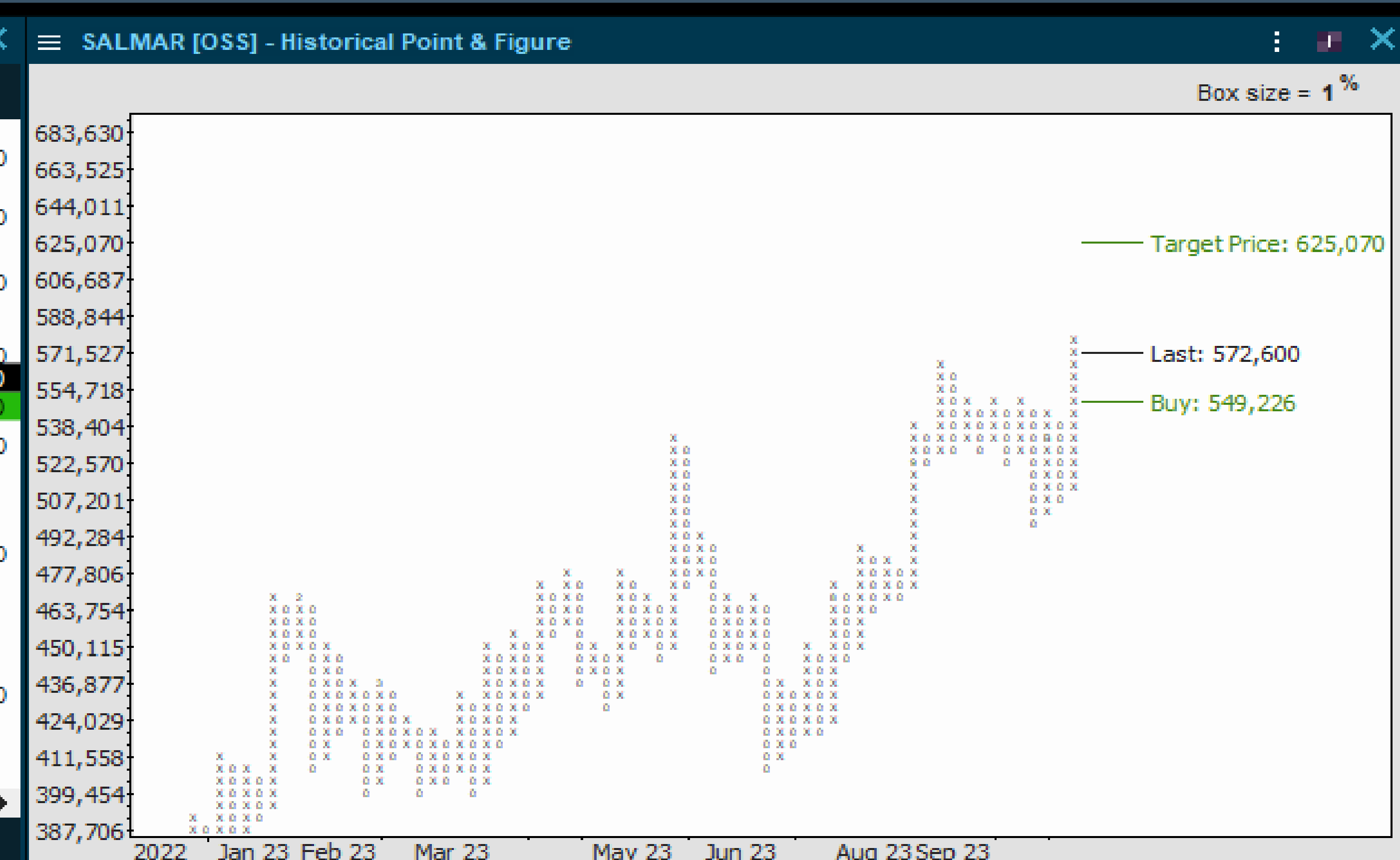

Inntil videre har kjøperne kontrollen. Det er kun gått aksjer for 13 mill hittil og det indikerer ikke noe sterkt salgspres. Dette chartet viser forhold som gjør at den kan trekke seg rolig oppover. Kjøpssignalet er bekreftet og med fundamentale signaler som triggeren. Opprettholder en positiv holdning og kjøpsanbefalingen.

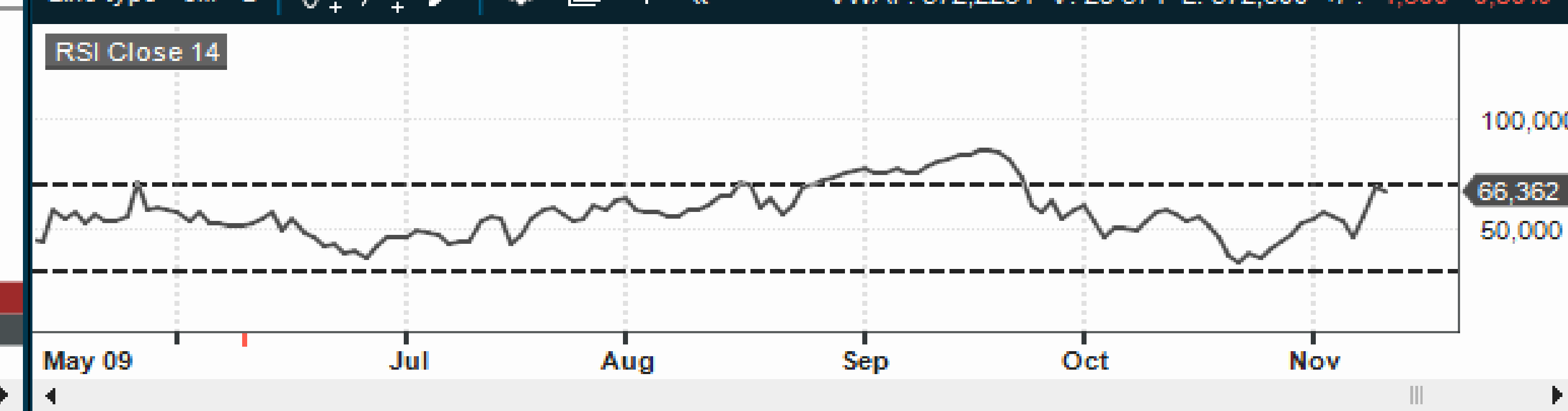
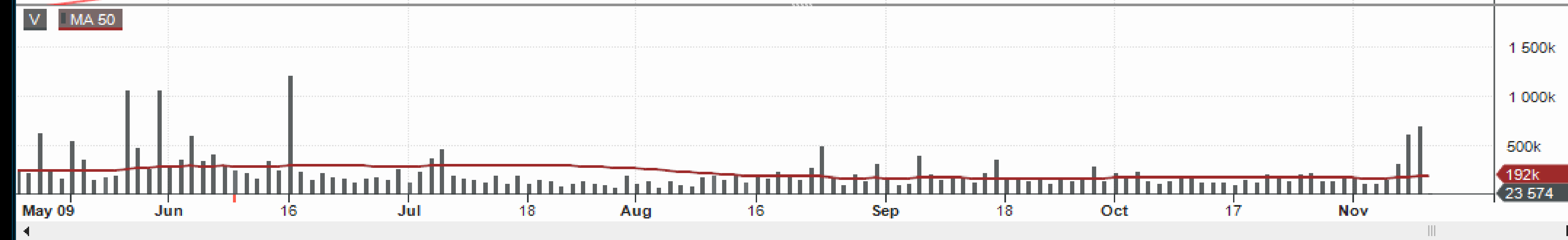

EQUINOR - 50 DAGER STØTTEN HOLDT!



Equinor er ikke ute av skogen enda. Støtten holdt, flørtet med salgssignalet ved 358, men det ble ikke bekreftet. Litt opp for å hente luft og deretter bryte gjennom 50 dager med momentum? Det er den kortsiktige hypotesen jeg trekker ut når jeg ser XLE og utviklingen til major oils.

De kan imidlertid være nok oversolgt til å få en rekyl, så et brudd ned kan bli utsatt. Jeg liker ikke oljeprisen, men også denne har falt tilstrekkelig til at det kan være et feilskjær fra mullaene til at det strammer seg raskt til. Brent er fortsatt meget sensitivt for overskrifter og kombinerer vi dette med at fondene har solgt hardt og den er oversolgt øker risiken for at noe ufortsett kan inntreffe.

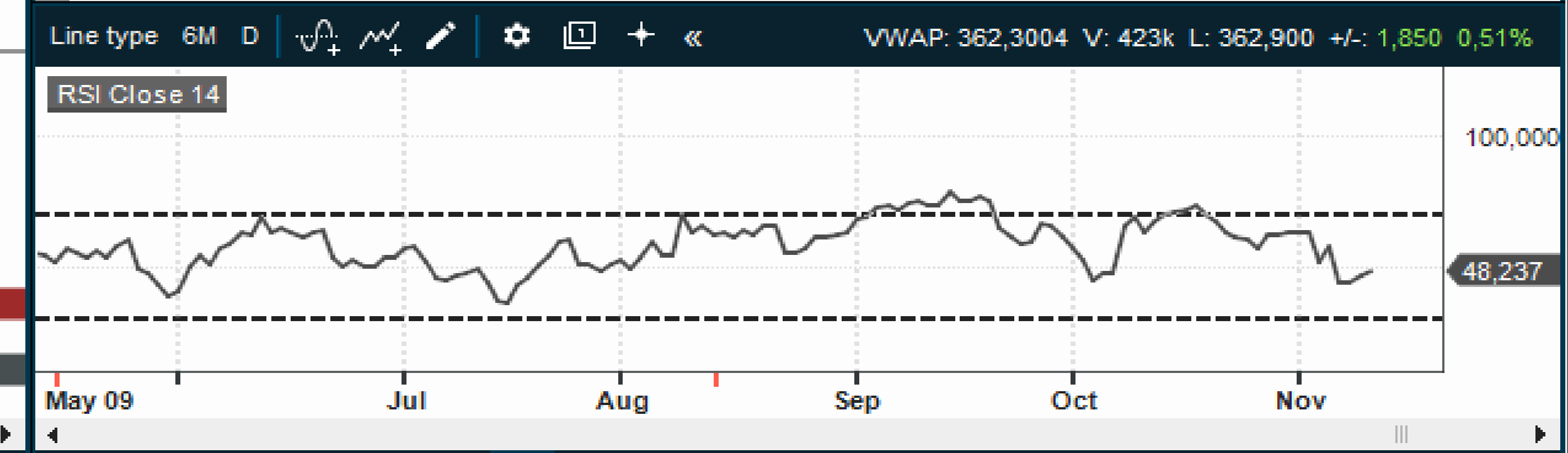
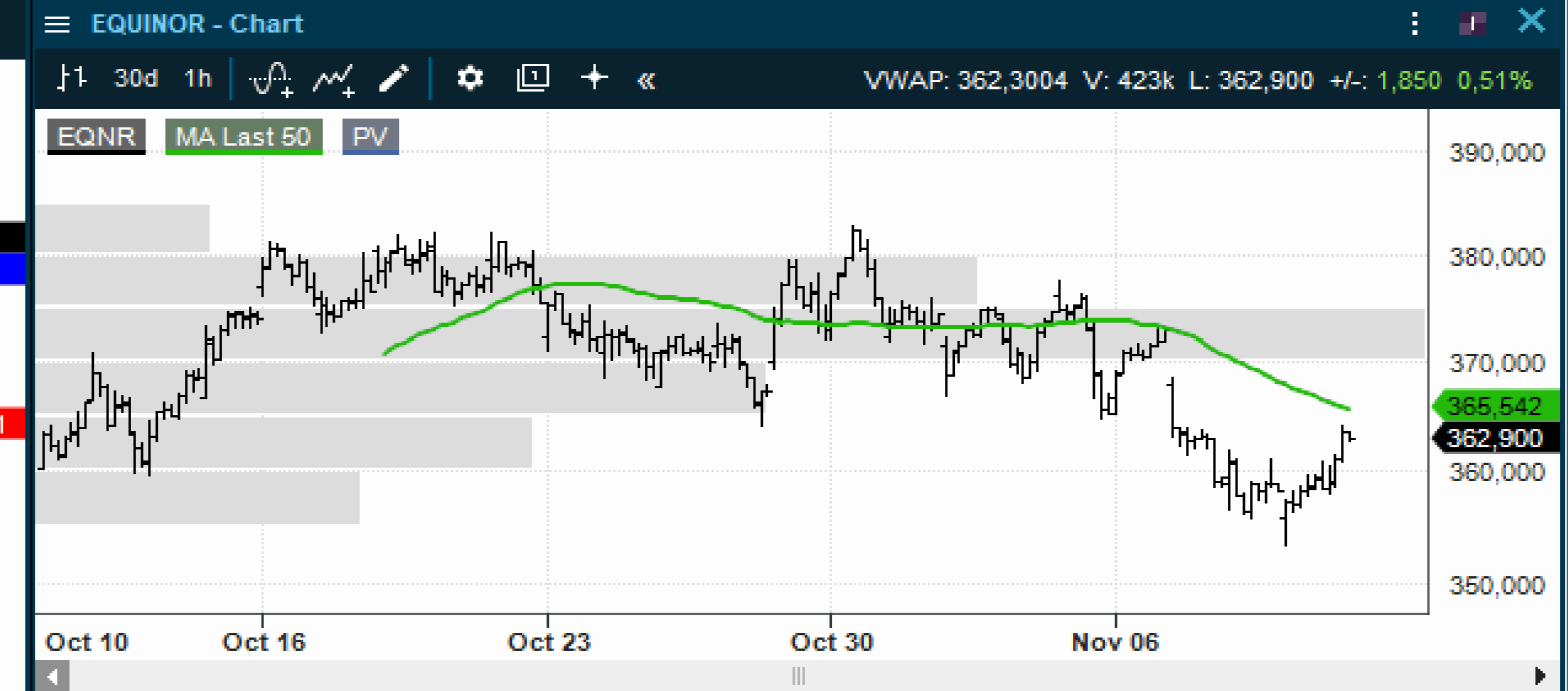
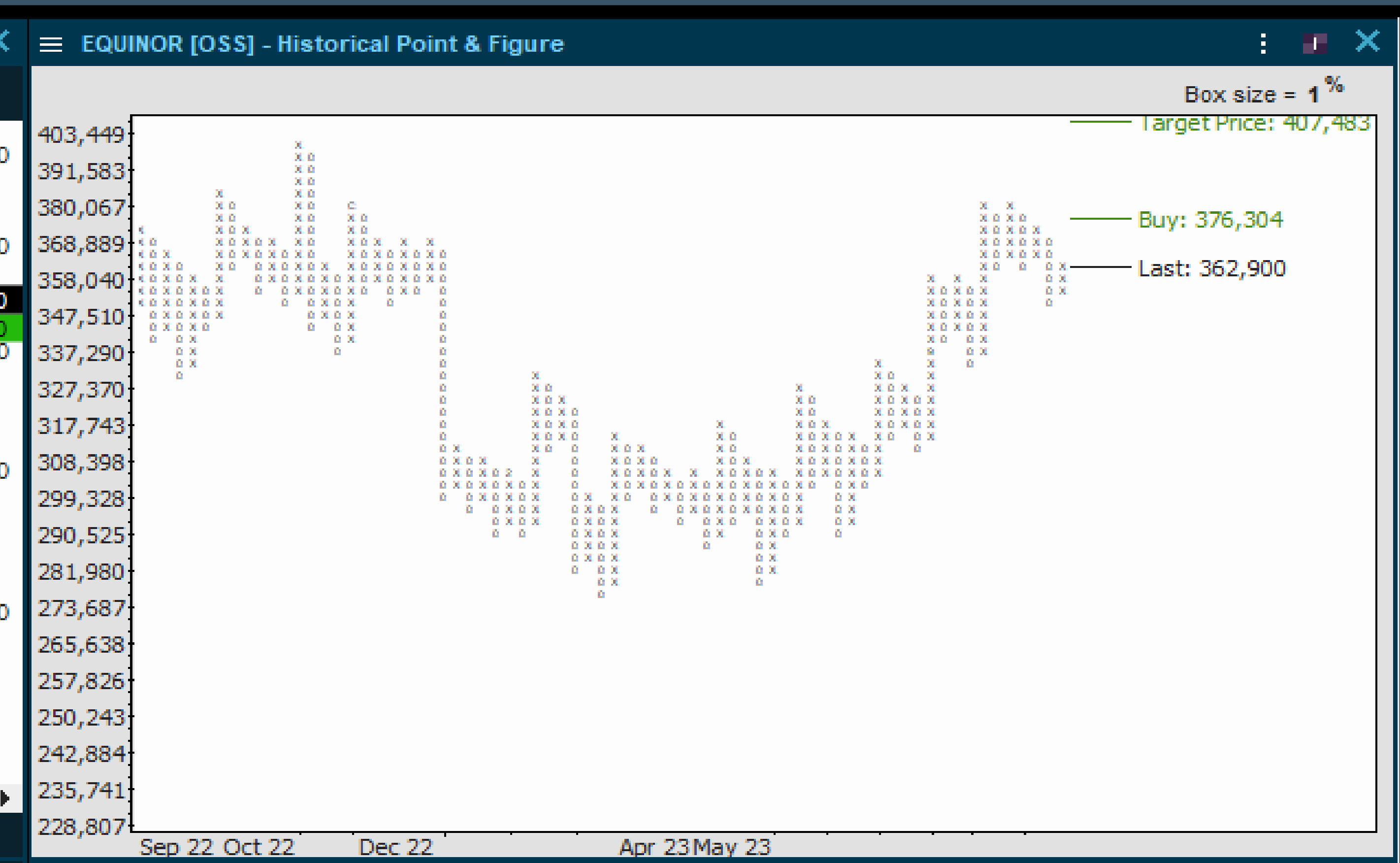
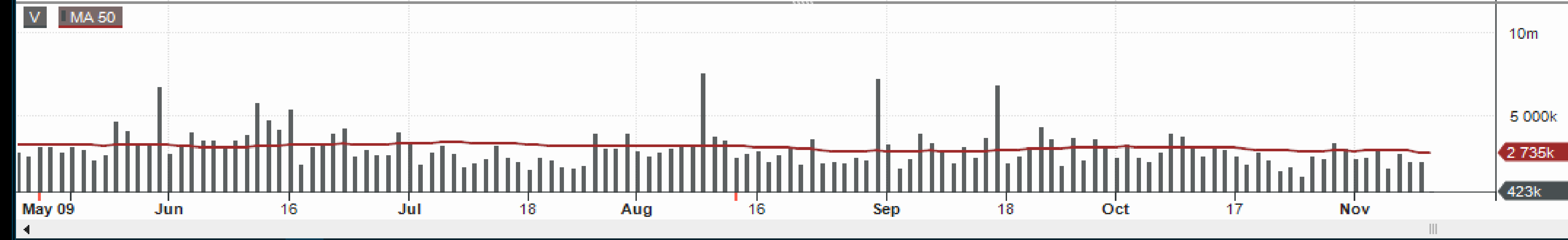

NEL vs AUTOSTORE - SHORT COVERING SOM ER DRIVEREN?



NEL stupdykker ned igjen og slik adferd henger vanligvis sammen med at driveren har vært short-covering. Autostore opp til 10 uker/50 dager og handles rett i underkant. Det kan være mer short-covering igjen, men dukker det ikke opp fundamentale kjøpere, som tar den videre, vil den kunne få samme utvikling som NEL.

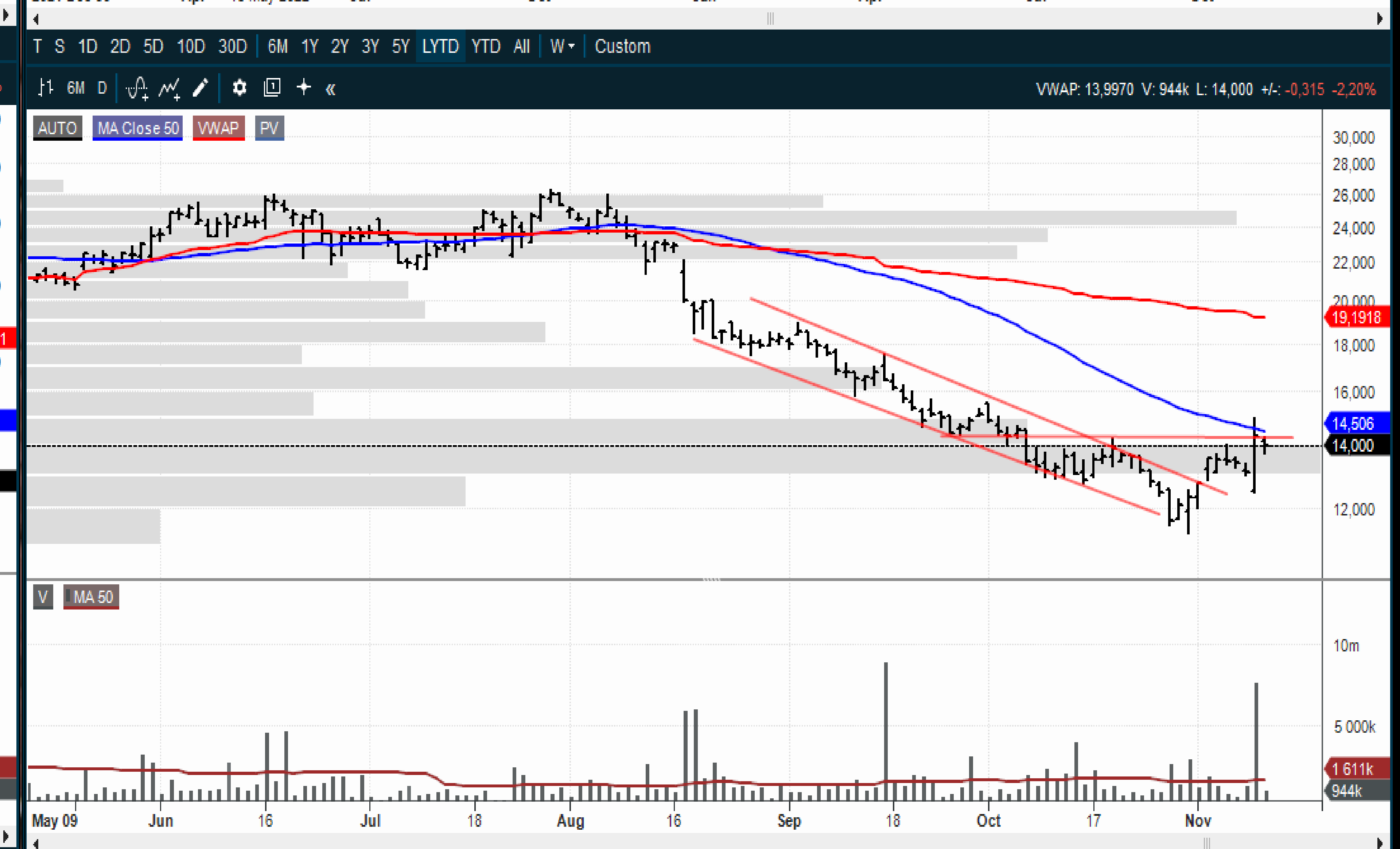
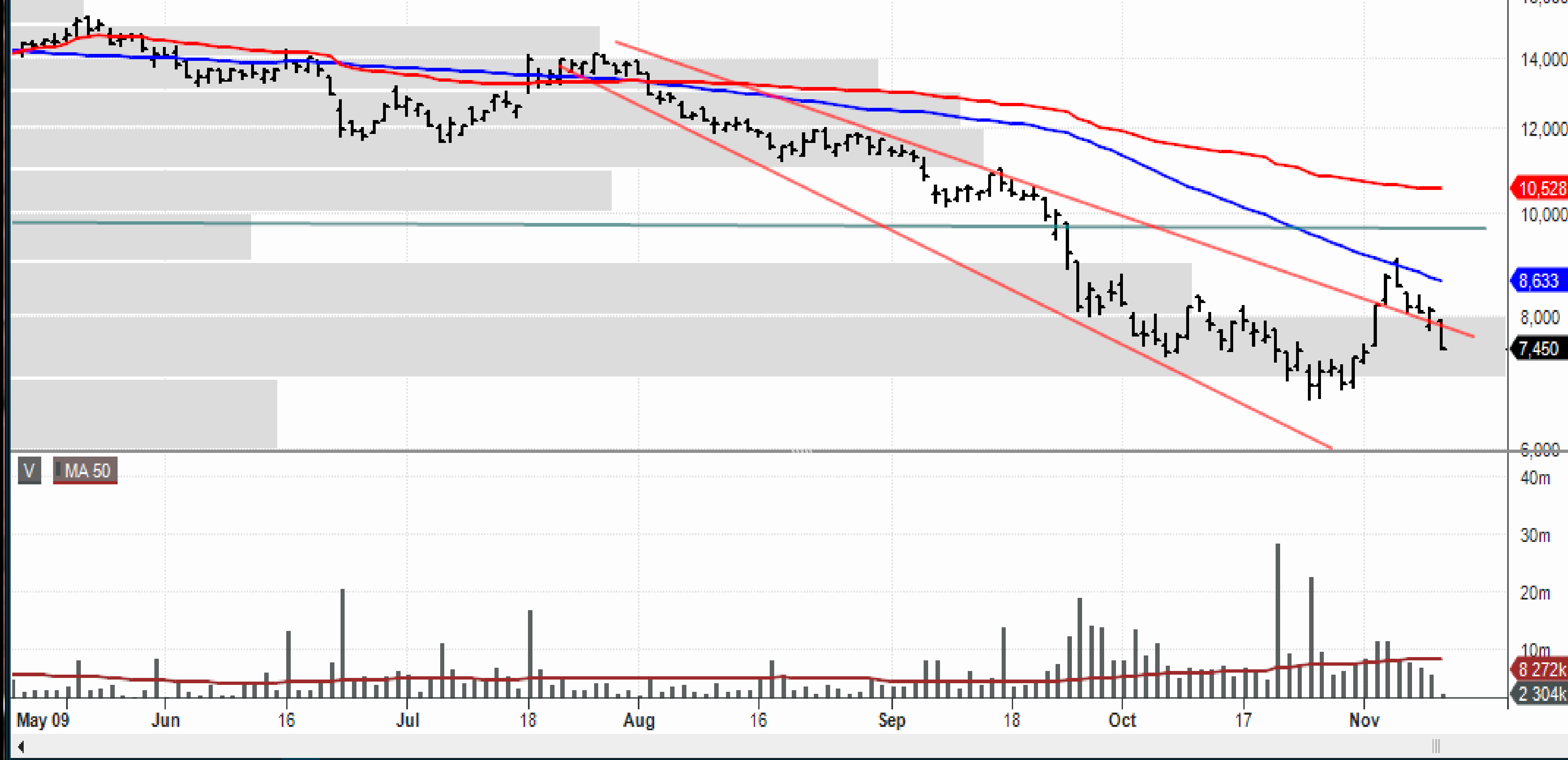

SCATEC SOLAR - HER VILLE JEG NORMALT HA GITT ET KJØP!



I det helt korte perspektivet har vi hatt en oppgang, som ble underbygget av et tiltakende volum. Gikk for mye på for kort tid, og har i etterkant konsolidert ned mot 50 dager snittet og rett ovenfor bruddnivået ved 60,40. Dette er en klassisk teknisk utvikling og hadde formasjonen vært mer positiv og den ikke hadde ligget i en mellomlangsigtig aktiv nedtrend, ville jeg nok ha gitt en kjøpsanbefaling på den. Men kan Plug Power skape negativ fokus på sektoren som helhet? Er litt usikker, men følger Scatec for nytt oppsidemomentum gjennom dagstoppene fra torsdag og onsdag. Plasserer Scatec på Watch-list.

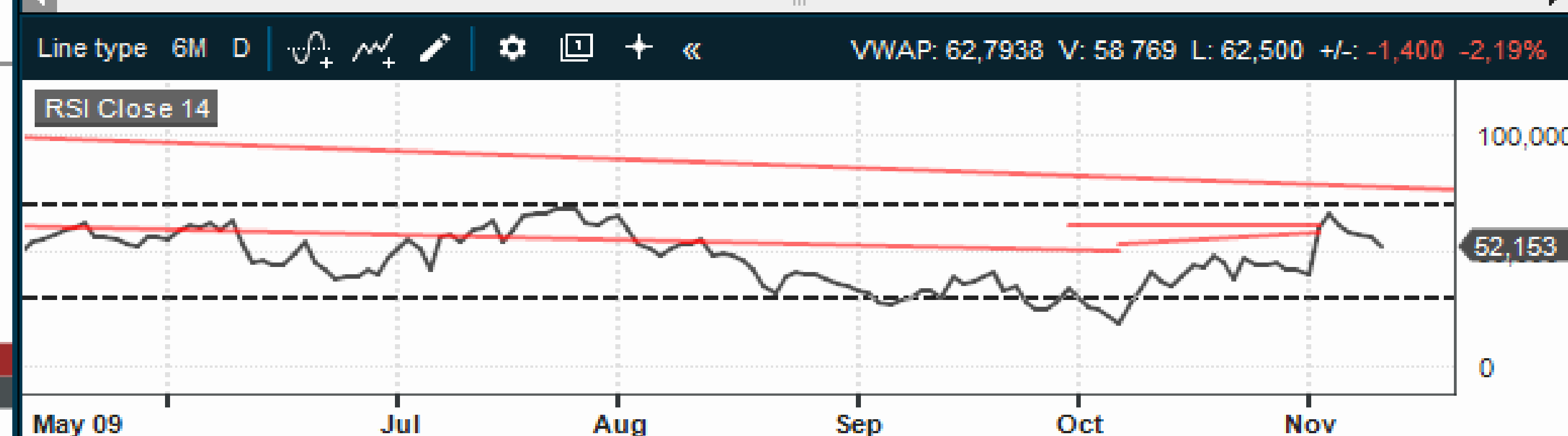
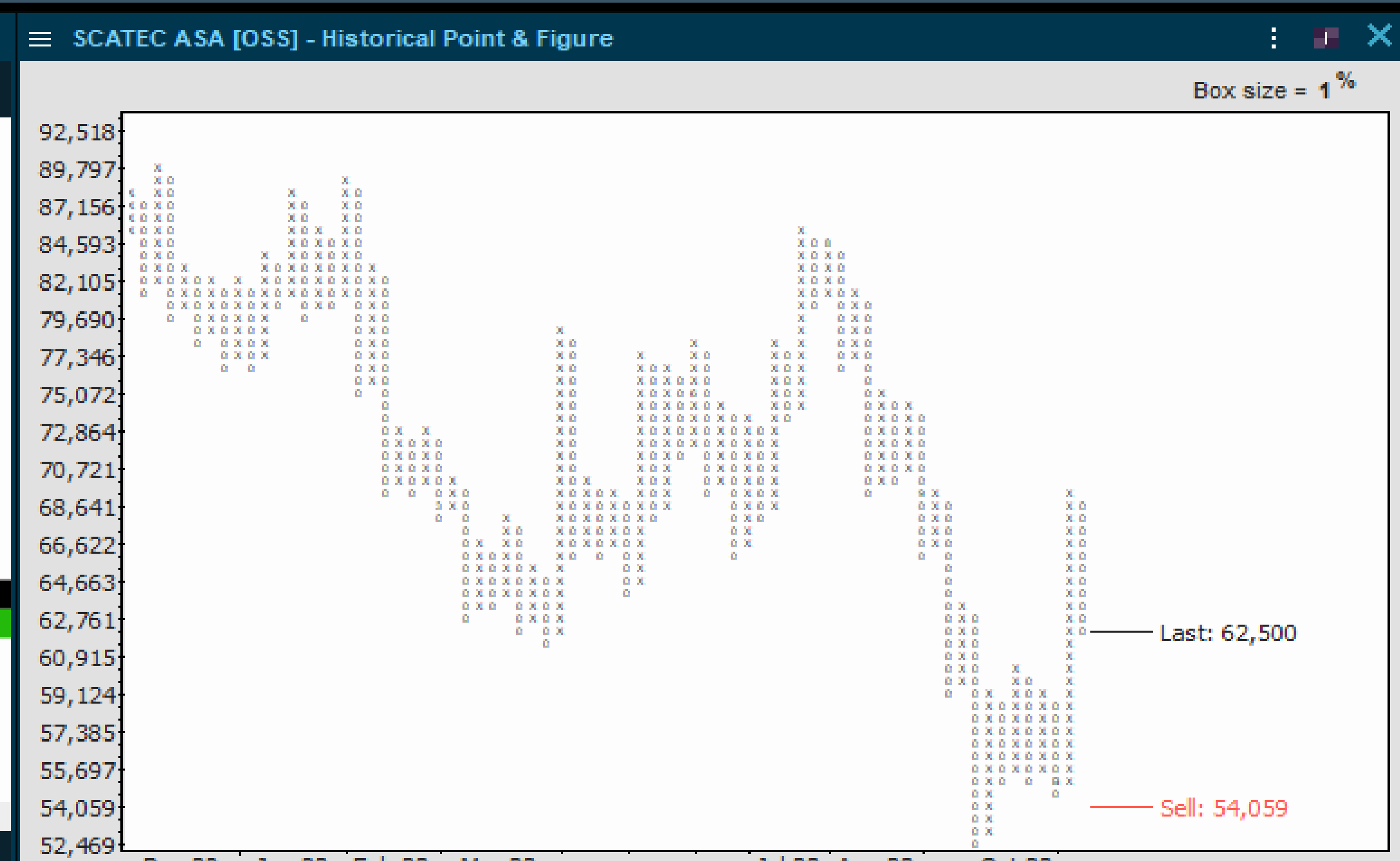
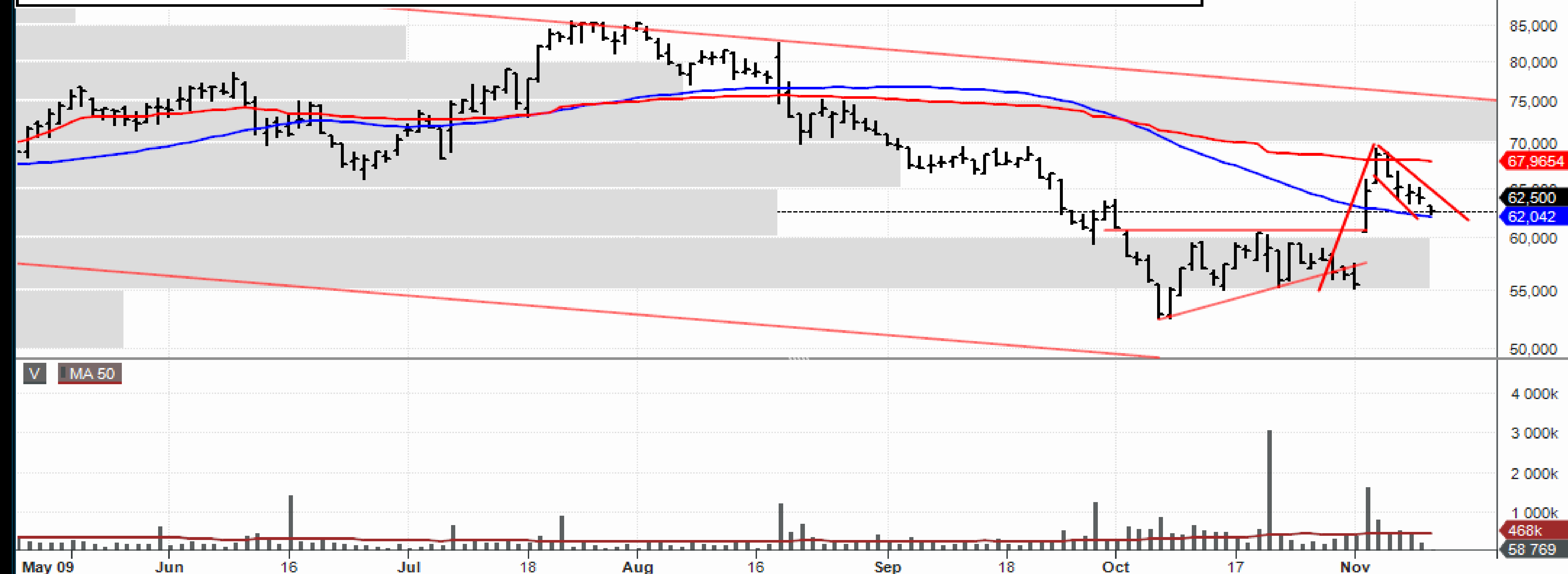

REC SILICON - AKTIVE NEDTRENDER

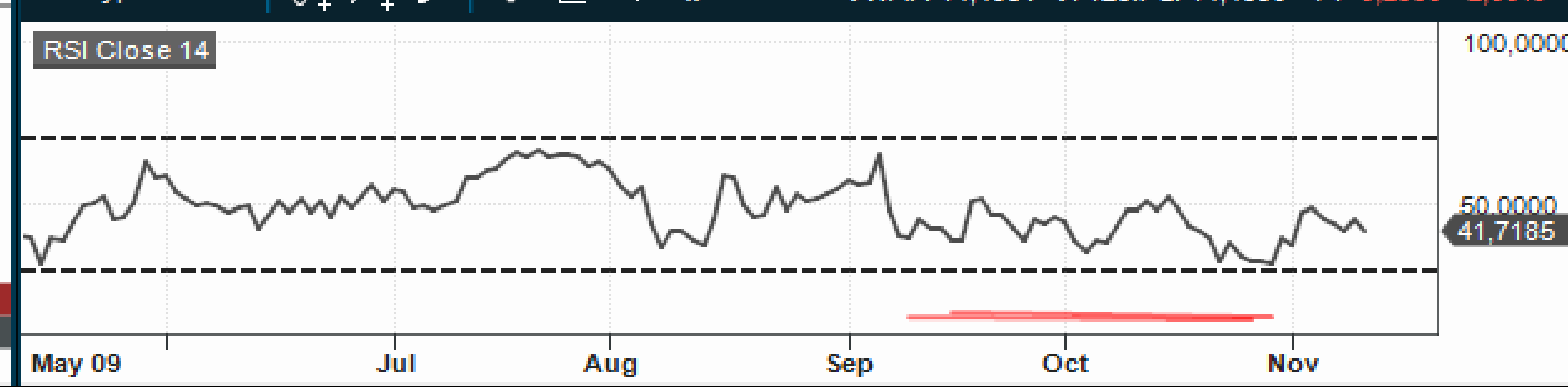
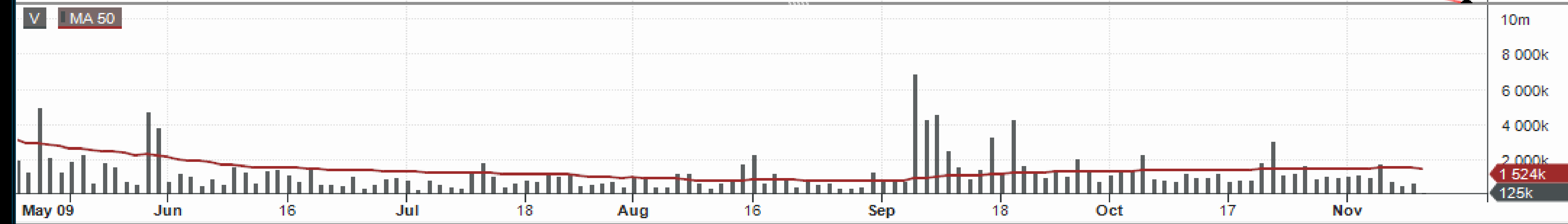
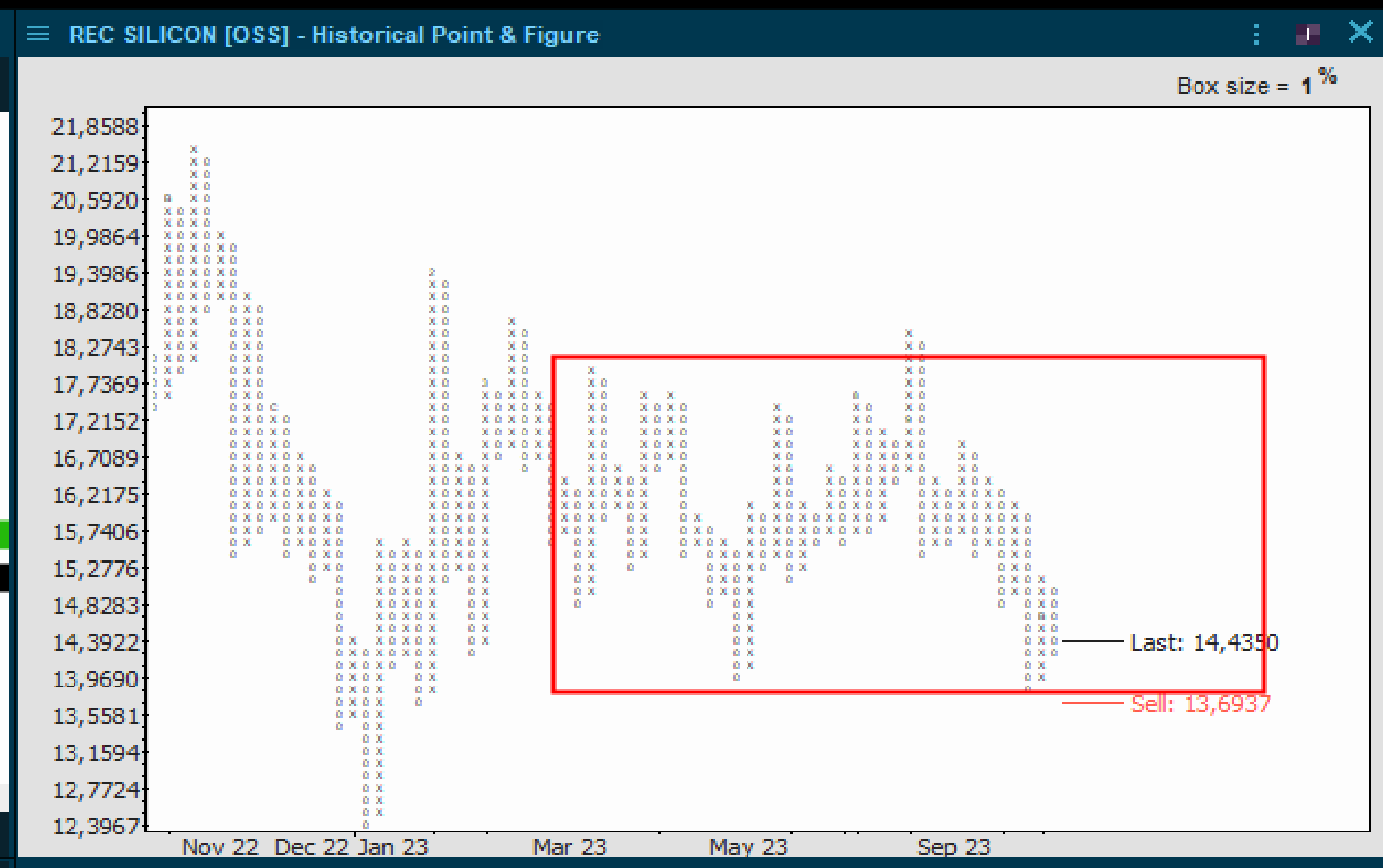
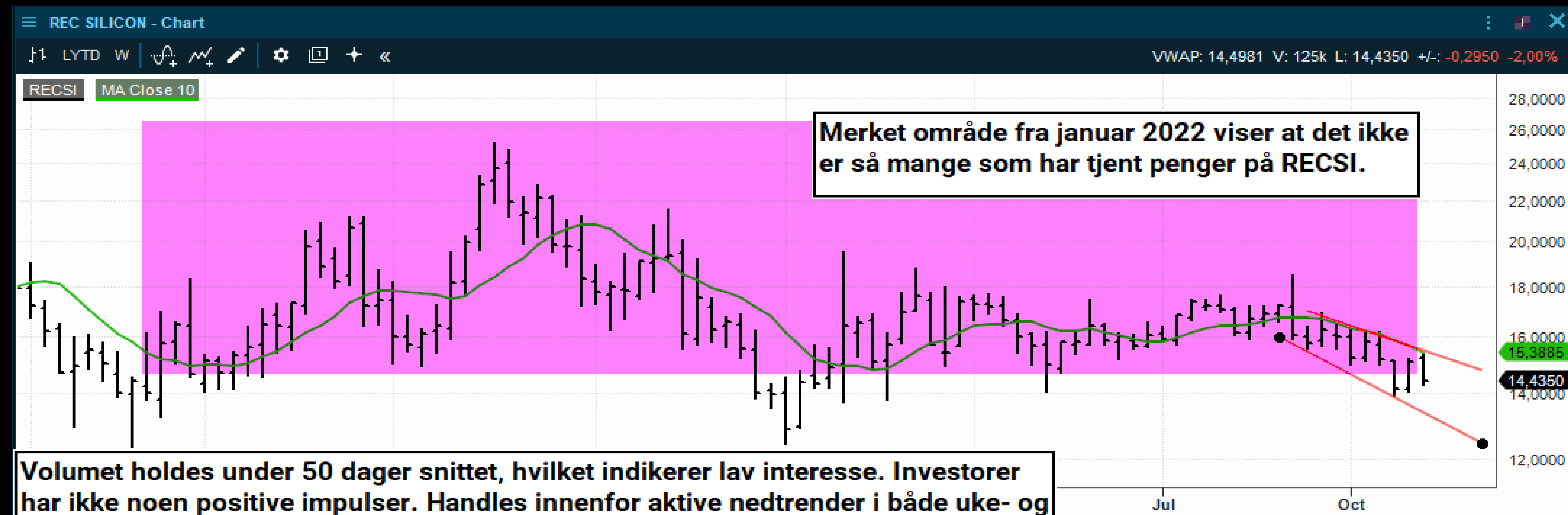

NYKODE - KAN FÅ ET MULIG SETUP! PÅ WATCH-LIST!

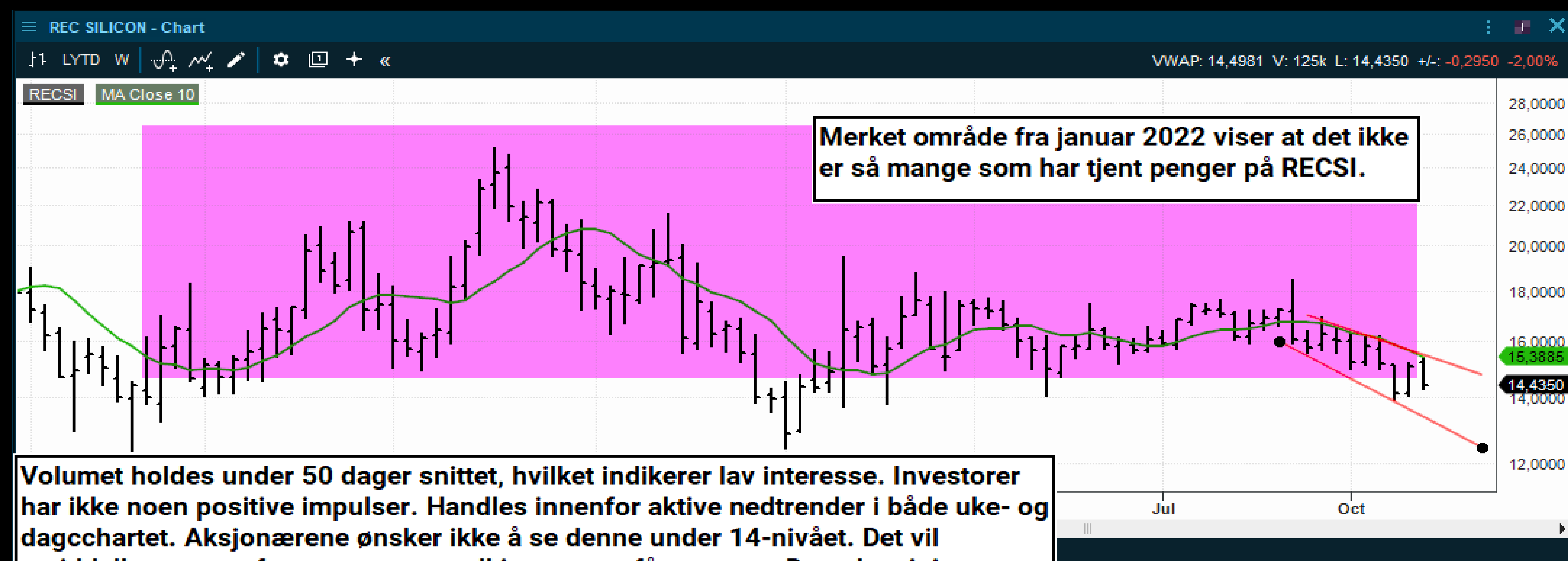

Merket område fra januar 2022 viser at det ikke er så mange som har tjent penger på RECSI.

Volumet holdes under 50 dager snittet, hvilket indikerer lav interesse. Investorer har ikke noen positive impulser. Handles innenfor aktive nedtrender i både uke- og dagchartet. Aksjonærene ønsker ikke å se denne under 14-nivået. Det vil umiddelbart sørge for at et stort antall investorer får mer tap. Dette kan igjen motivere til salg. Det tekniske ser ikke bra ut og under 13,69 utløses det et salgssignal mot 12-nivået.

