

2023

Tirsdag 14. november

INSIDE OSLO BØRS



BYGGET
1809-1810

2

TaktiskInside.com
Promenaden 13,
0682 Oslo

INSIDE OSLO BØRS

Roger Kristiansen
Roger@taktiskInside.com
+ 47 909 30 865

NASDAQ - FORTSATT UBEHAGELIG FOR SHORT INVESTORER

Nasdaq ser fortsatt farlig ut for investorer med undervekt og short.

Det er helt klassisk for både indekser og aksjer at de foretar en re-test av sin forrige topp etter en periode med noen måneder med konsolidering. Det gir ikke det den største oppside og opp til 388.

Hvis denne klassiske adferden kicker inn er det ca. 3 % igjen for indeksen. Men kommer det inn utstrakt short-covering, noe det fortsatt kan gjøre, blir det vanskelig å estimere hvor indeksen skal stoppe.

På kort sikt synes en videre oppgang være i hendene på algoritmene, hvilket ikke er spesielt komfortabelt.

"CTAs now projected to buy +\$38bn S&P over the next 5 sessions in a flat tape, flipping from short to long S&P.

This is a BIG number...~\$7.6bn per session.

In tandem, 92% of corporates are expected to be in their open window by the end of this week, adding an incremental ~\$5bn in demand" (GS trading desk).

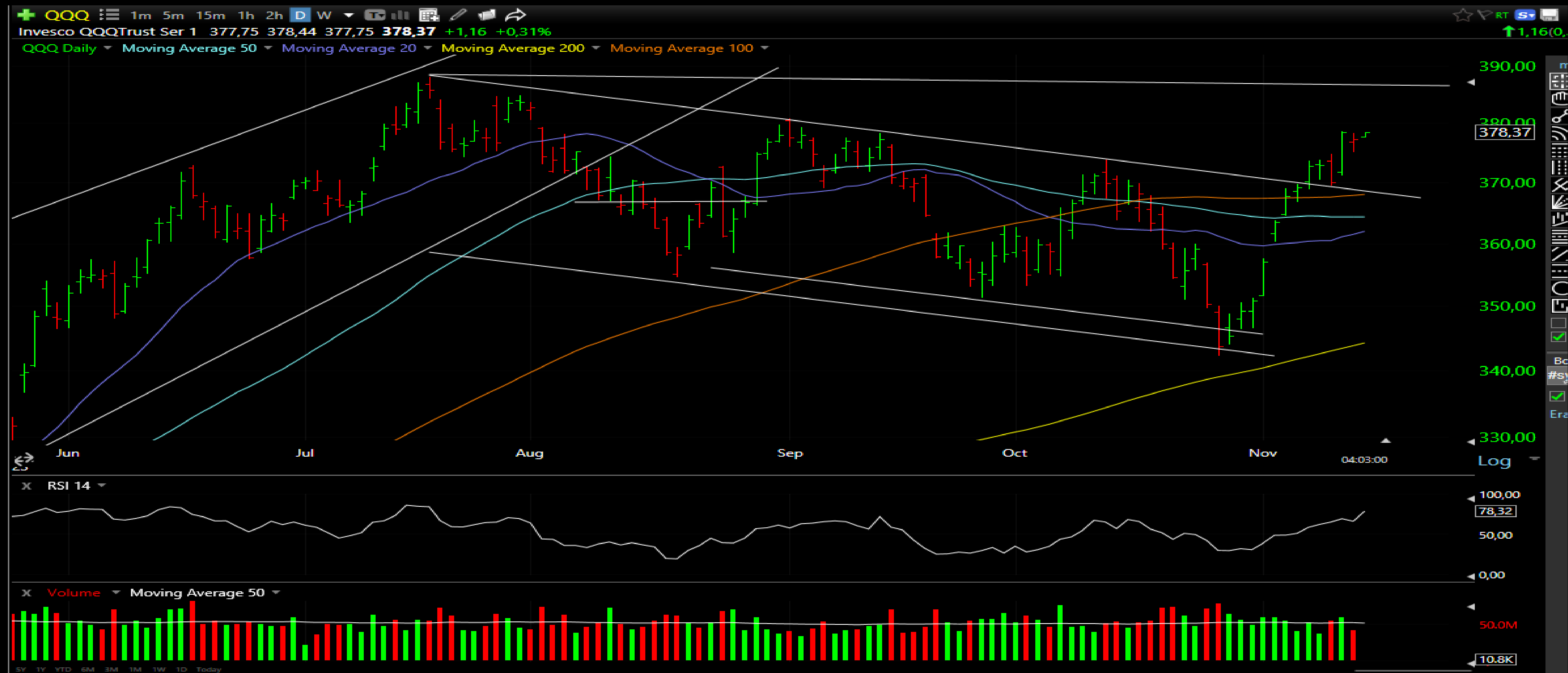

Antall selskaper over 40 dager snittet indikerer at det hittil er få selskaper som deltar. Det dreier seg fortsatt om mega-caps. Skulle indikatoren dra seg over toppen fra forrige uke vil dette etter min oppfatning indikere at Wall Street kan dra seg videre oppover.

S&P - BYGGER PÅ EN OMVENDT HODE SKULDER?

Grafen til venstre viste jeg på fredag og fortsatt ser jeg muligheter for at denne positive formasjonen kan kicke inn med en Wall og Worry som drivstoff. Drar indeksen seg videre herfra, som formasjonsmessig den egentlig ikke skal gjøre, kan dette trigge forskjellige typer av kjøpere.

Og vi vet at det er kraftig oversolgt blant mange selskaper på Wall Street og de har shortet enkeltaksjer over de siste 14 ukene. (Goldman Sachs uttalte at dette var rekord).

S&P 500 tester toppen av nedtrenden og jeg kan ikke utelukke at det kommer en videre oppgang mot 4500 eller 4608.

Det er kun et kraftigere nedsidemomentum, som ikke blir kjøpt, men får follow-through, som vil gjøre at dette scenarioet kanselleres. Vi trenger å se en price-flipp, dvs at indeksen slutter under laveste fra torsdag før shorts kan puste litt lettere ut. Men det vil fortsatt være en risk for at det kan komme en høyere bunn og ny test av nivåene den er på nå.

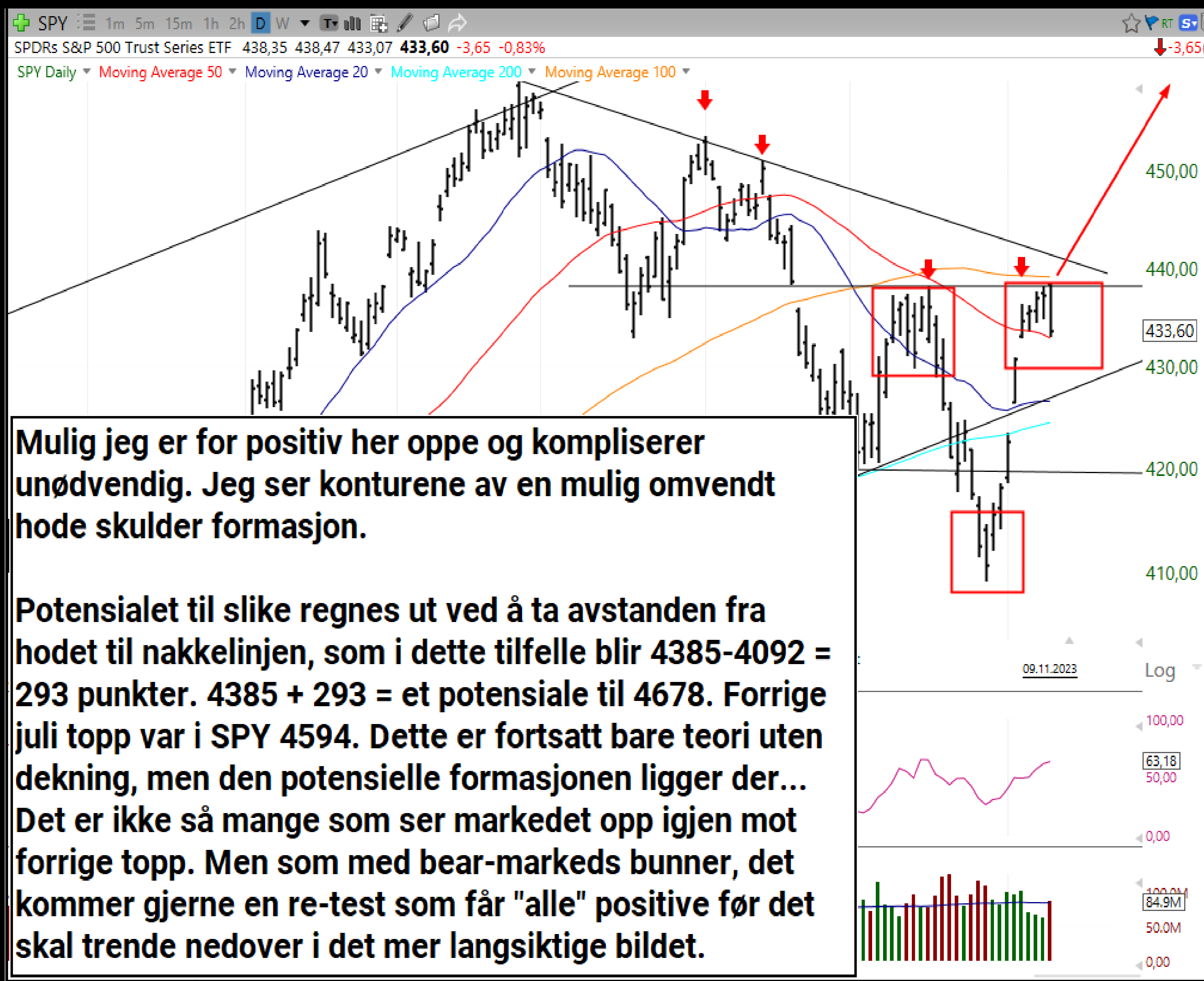

Symbol	Last	L +/-%	MA50	Turnover	Volume	ADV	RSI14	TM +/-%	+1/+% EMA
TOM	166,400	2,5%	167,82	28m	179k	467k	58	-5,4%	1%
SCYA	190,000	+4%	197,73	11m	59,543	302k	53	7,8%	3%
GLJF	182,800	0,9%	178,98	20m	110k	382k	58	8,7%	1%
NOD	112,900	-0,5%	147,89	47m	362k	1,188k	31	-29,3%	-5%
BAKKA	755,000	0,4%	675,77	8,697k	11,954	59,604	65	11,3%	2%
ORK	76,750	0,3%	72,92	32m	280k	1,003k	54	3,4%	1%
ADE	80,100	0,2%	78,02	4,808k	9,951	384k	52	7,9%	0%
TAR	430,000	0,2%	481,47	75m	175k	518k	35	-5,2%	-3%
NHC	78,670	0,1%	77,37	104m	1,343k	3,565k	45	1,6%	-2%
TEL	131,100	0,0%	123,22	35m	268k	1,310k	63	6,8%	0%
DNB	188,300	-0,4%	194,77	78m	418k	1,613k	41	-0,6%	-2%
STB	80,220	-0,5%	81,15	19m	23k	786k	48	0,1%	-1%
OSEAK	1,154,42	-1,1%	1,372,64	-	2,382k	5,243m	44	8,2%	-1%
KANCO	25,900	-1,1%	22,37	20m	759k	1,533k	68	8,1%	1%
MOWI	199,000	-1,3%	185,12	53m	265k	758k	59	2,5%	0%
LIC	678,530	-1,4%	688,70	15m	24,742	36,632	37	-0,9%	-5%
SALU	456,000	-0,0%	436,9	-	-	-	-	-	-
EDNR	290,000	-2,1%	305,5	-	-	-	-	-	-
AUTO	21,980	-3,3%	22,2	-	-	-	-	-	-
SCAT	66,300	-3,8%	68,9	-	-	-	-	-	-
NEL	13,820	-2,7%	14,4	-	-	-	-	-	-

SELSKAPSKOMMENTARER

Symbol	Last	L +/-%	MA50	Turnover	Volume	ADV	RSI14	TM +/-%	+1/+% EMA
MAS	10,545	0,24%	10,798	29m	2,215k	2,398k	54	-0,8%	3%
SAS	-0,3072	0,71%	0,2793	30m	90k	38k	49	-0,2%	1%
MORSE	12,900	3,20%	10,584	120m	88k	1,317	38	42,0%	-7%

Symbol	Last	L +/-%	MA50	Turnover	Volume	ADV	RSI14	TM +/-%	+1/+% EMA
FFO	62,28	-0,8%	176,07	52m	367k	1,05k	45	-5,3%	-2%
HAFH	36,25	-3,7%	60,50	410m	727k	1,381k	37	-5,5%	-5%
GOCL	94,88	0,2%	106,07	23m	254k	586k	39	-0,9%	-4%
MPCC	17,00	-0,8%	17,78	18m	1,081k	2,127k	46	-0,9%	-2%
HUTE	64,80	-4,3%	61,38	17m	154k	582k	54	10,0%	-2%
SOFF	18,88	-3,9%	33,34	13m	581k	1,540k	29	-28,2%	-12%
DET	238,00	-2,1%	248,08	10m	42,422	75,348	43	-8,3%	-6%
WVW	79,75	-1,0%	80,91	9,55k	125k	296k	45	4%	-1%
EL	99,94	3,4%	20,04	9,92k	435k	517k	44	2,8%	2%
BL	81,90	-1,1%	85,49	5,764k	70,620	15k	48	4,5%	-3%
BL	18,70	-2,6%	18,19	4,374k	232k	637k	43	-4,8%	-6%
BL	105,43	0,3%	105,43	8,137k	40,827	196k	42	-3,8%	-3%

AKERBP - PLASSERES PÅ WATCH LIST



Sektoren er oversolgt, formasjonen er ikke spesielt spennig, men vi skal fortsatt følge AkerBP. Det kom inn et bra oppsidemomentum igår slik at den oppfører seg litt potent. Handles fortsatt innenfor en konsolideringsboks, men skulle AkerBP bli løftet over 325 har vi et kjøpsignal mot 365. Trendmessig ser den interessant ut, men den har overhengende motstand fra dagens nivåer som må tas ut. Uke trenden vil se MEGET bra ut gitt den tar ut 325-nivået. AkerBP over 325, og har oljen/sektoren i ryggen, kan det komme inn et sterkere oppsidemomentum. Over 325 vil også trigge et tre-topp kjøpsignal, med kursmål 365. AkerBP plasseres på Watch-list.

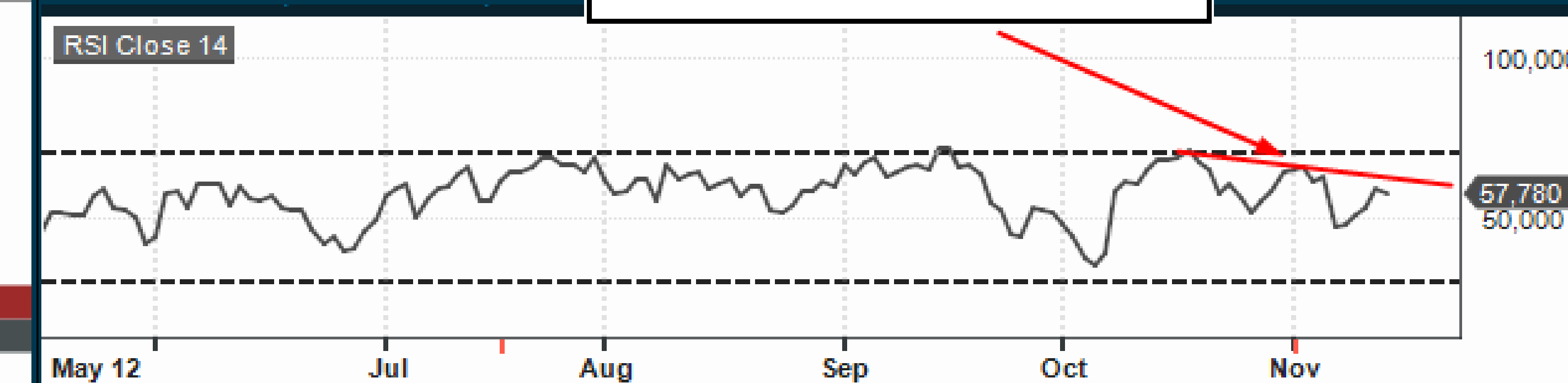
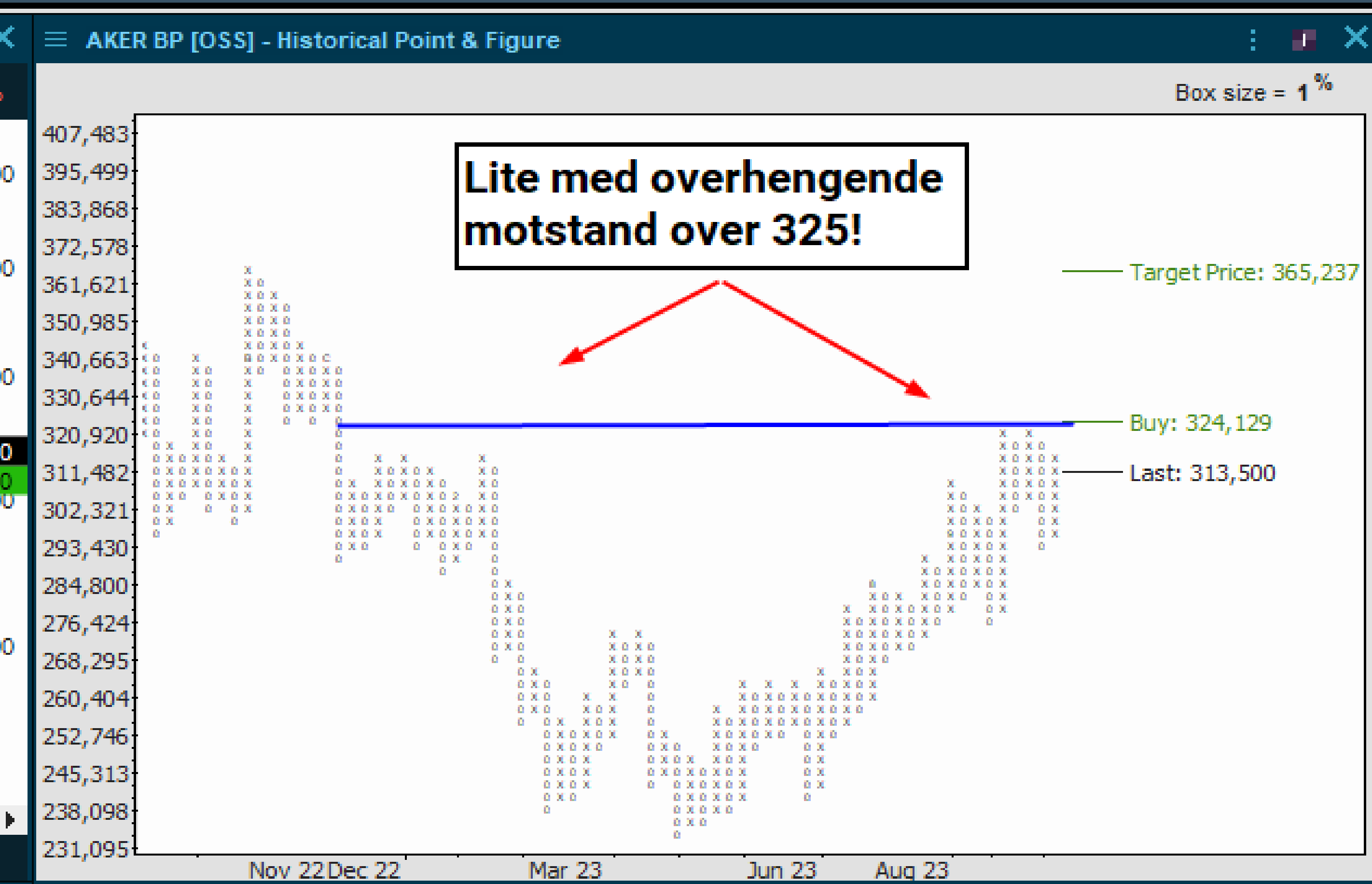
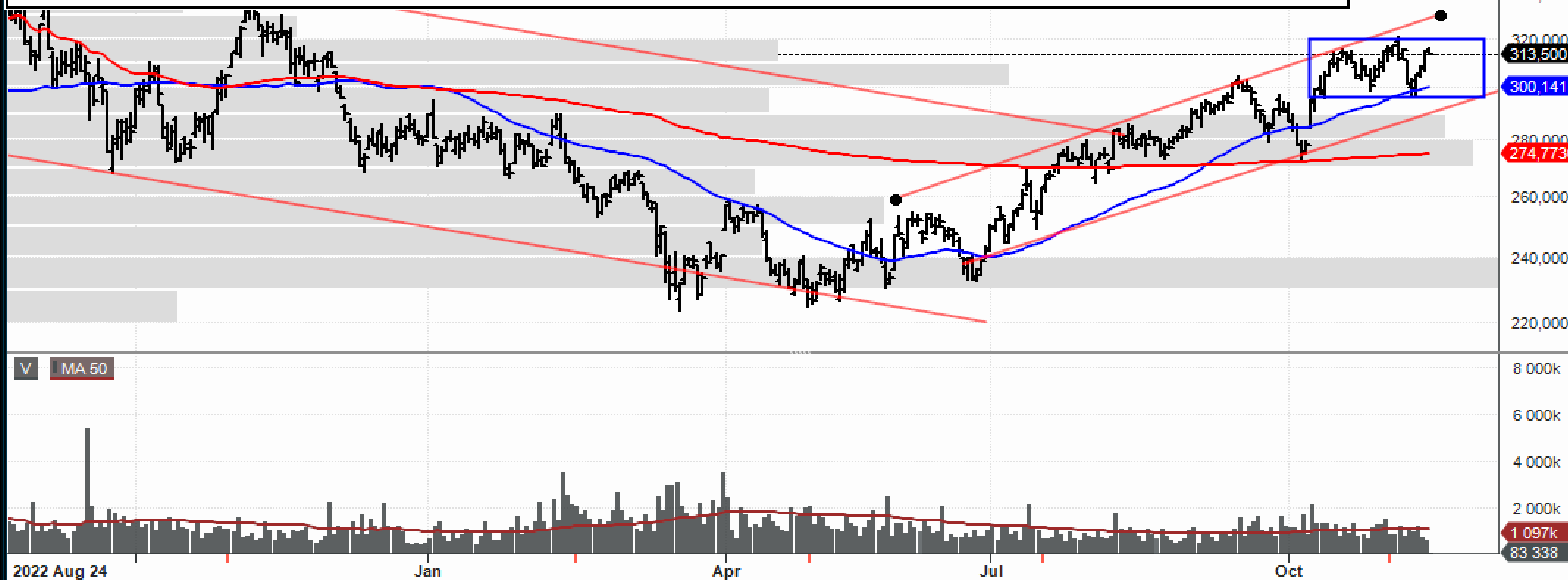

AUTOSTORE - SHORT COVERING FORTSATT?

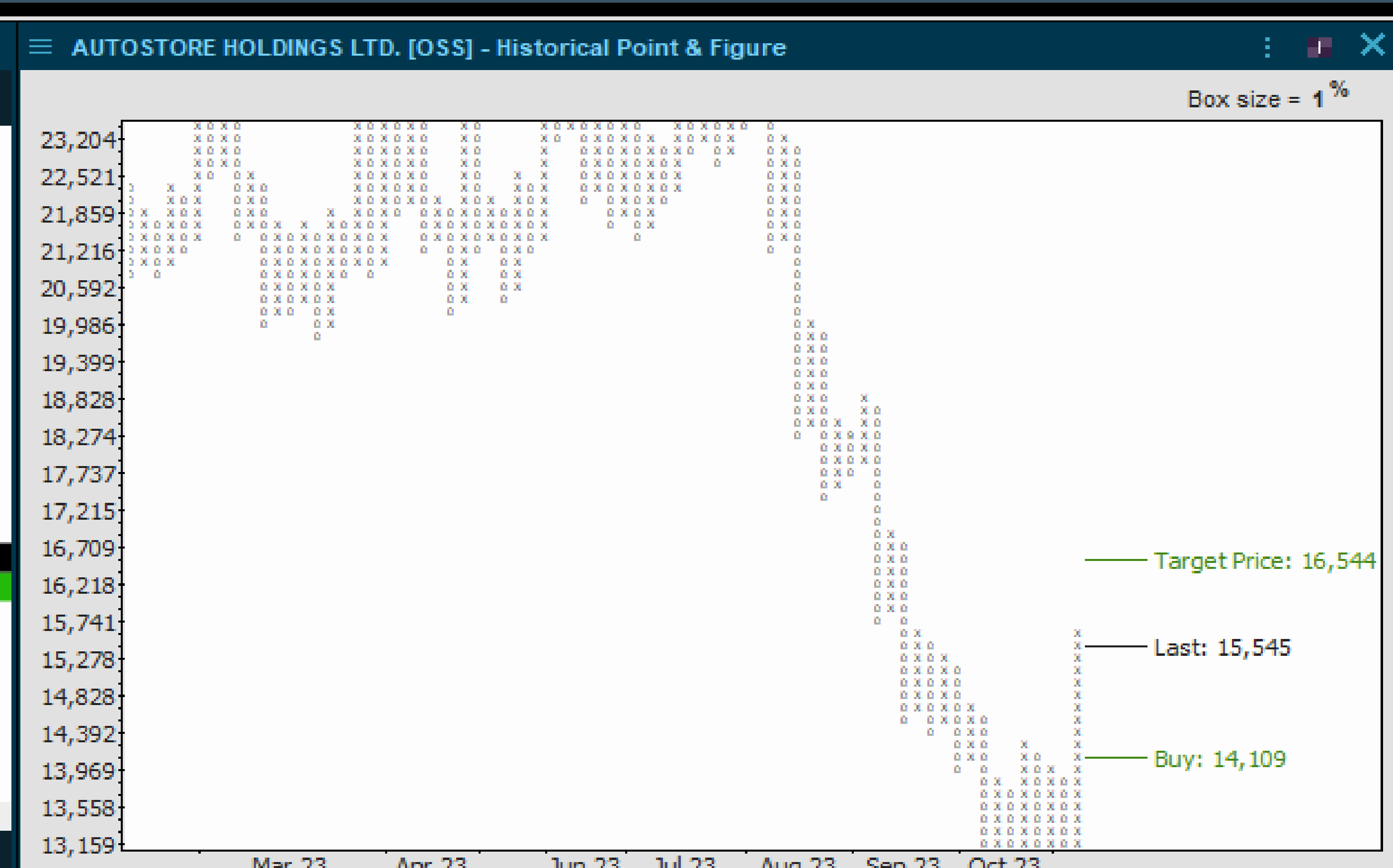

Sterk oppgang hittil og det bærer preg av short-coverings momentum. Det ble utløst et kjøpsignal ved 14,10, hvor kursmålet er blitt hevet til 16,54. Har brutt 50 dager motstanden og kan ikke utelukke at den kan stige mot kursmålet. Vanskelig å gi noen kjøpsanbefaling på den på dagens nivåer.

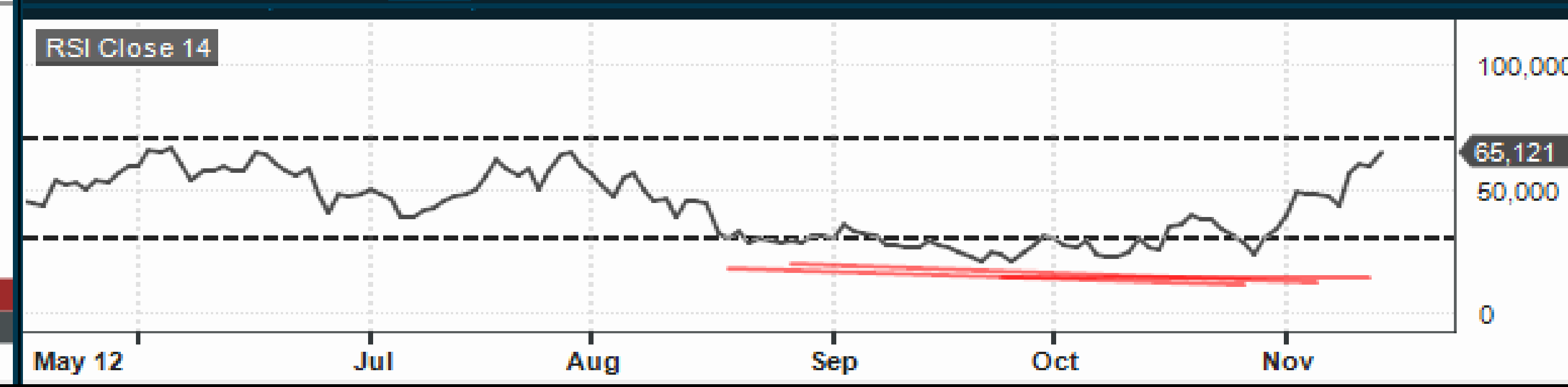
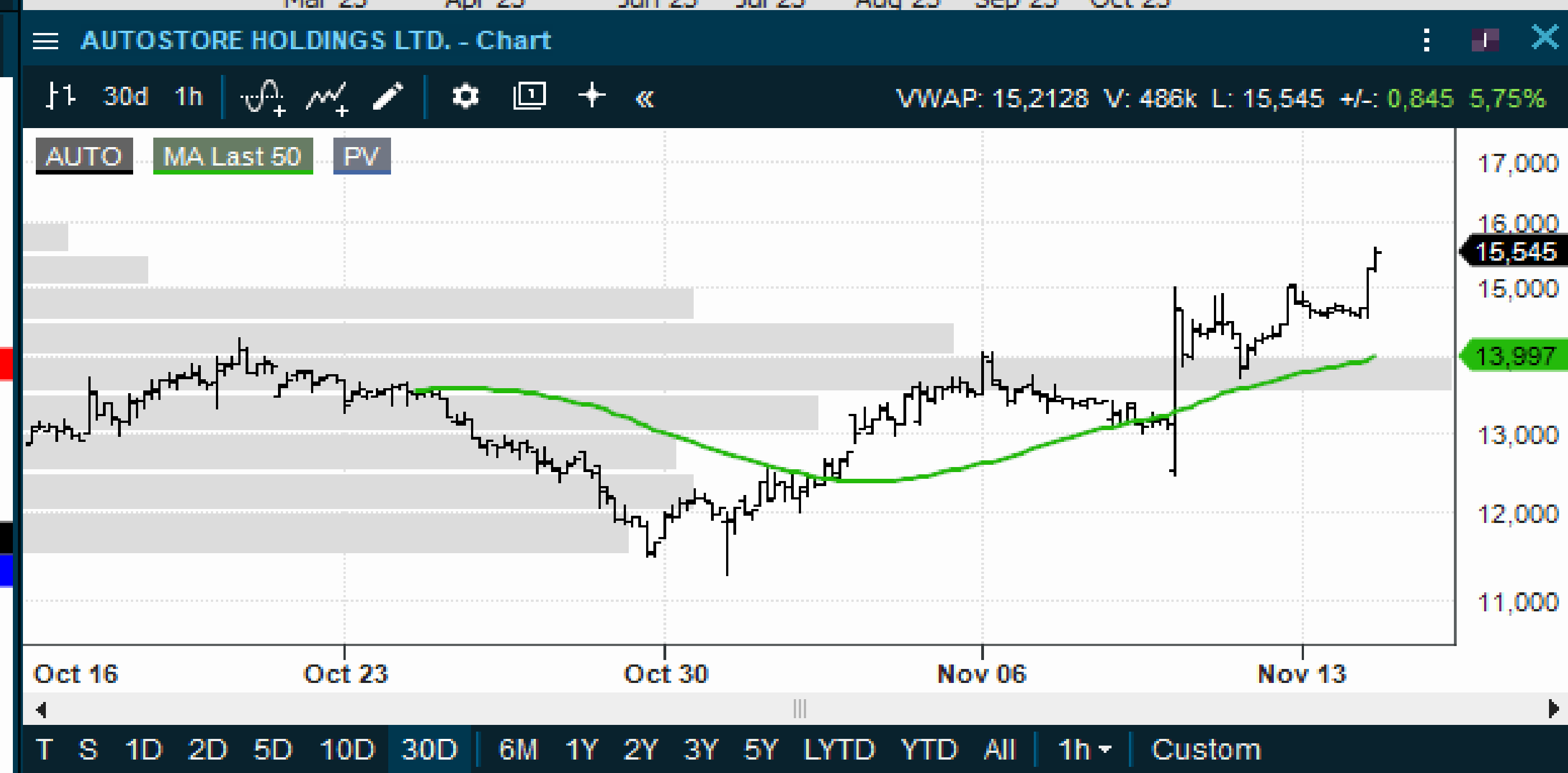

TOMRA - HVOR BLIR DEN STOPPET?

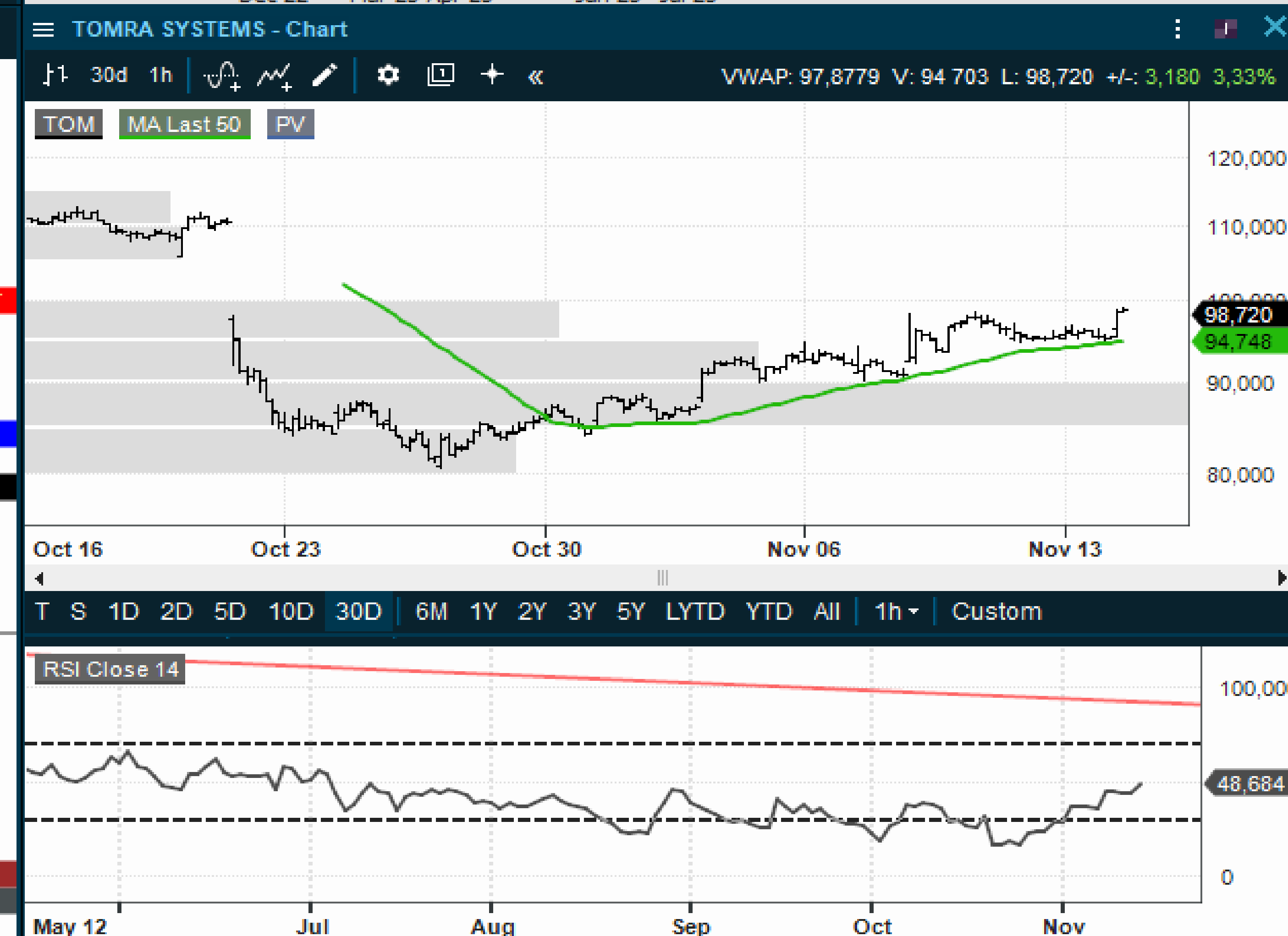
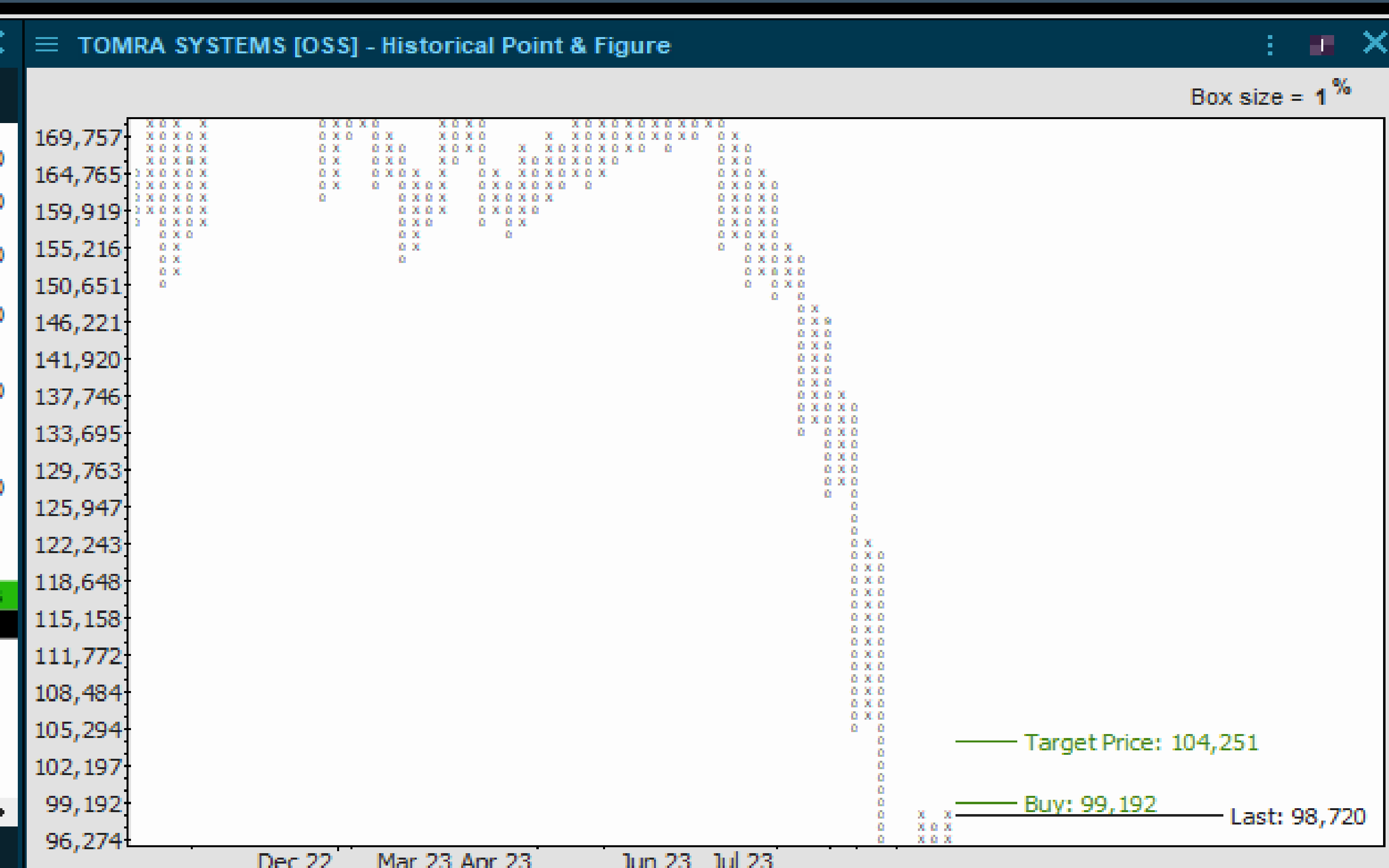
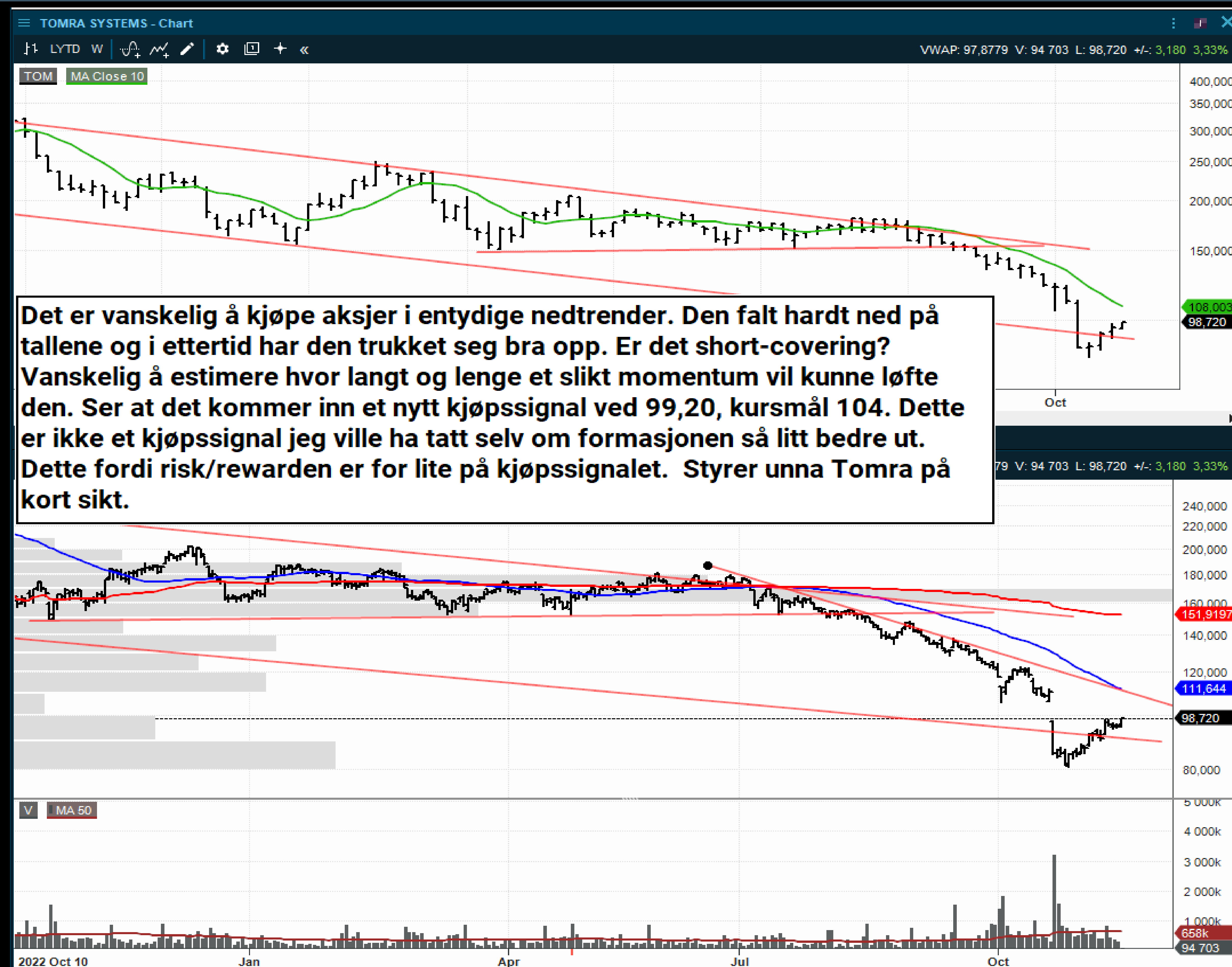

GRIEG SEAFOOD - SVAKERE GUIDANCE

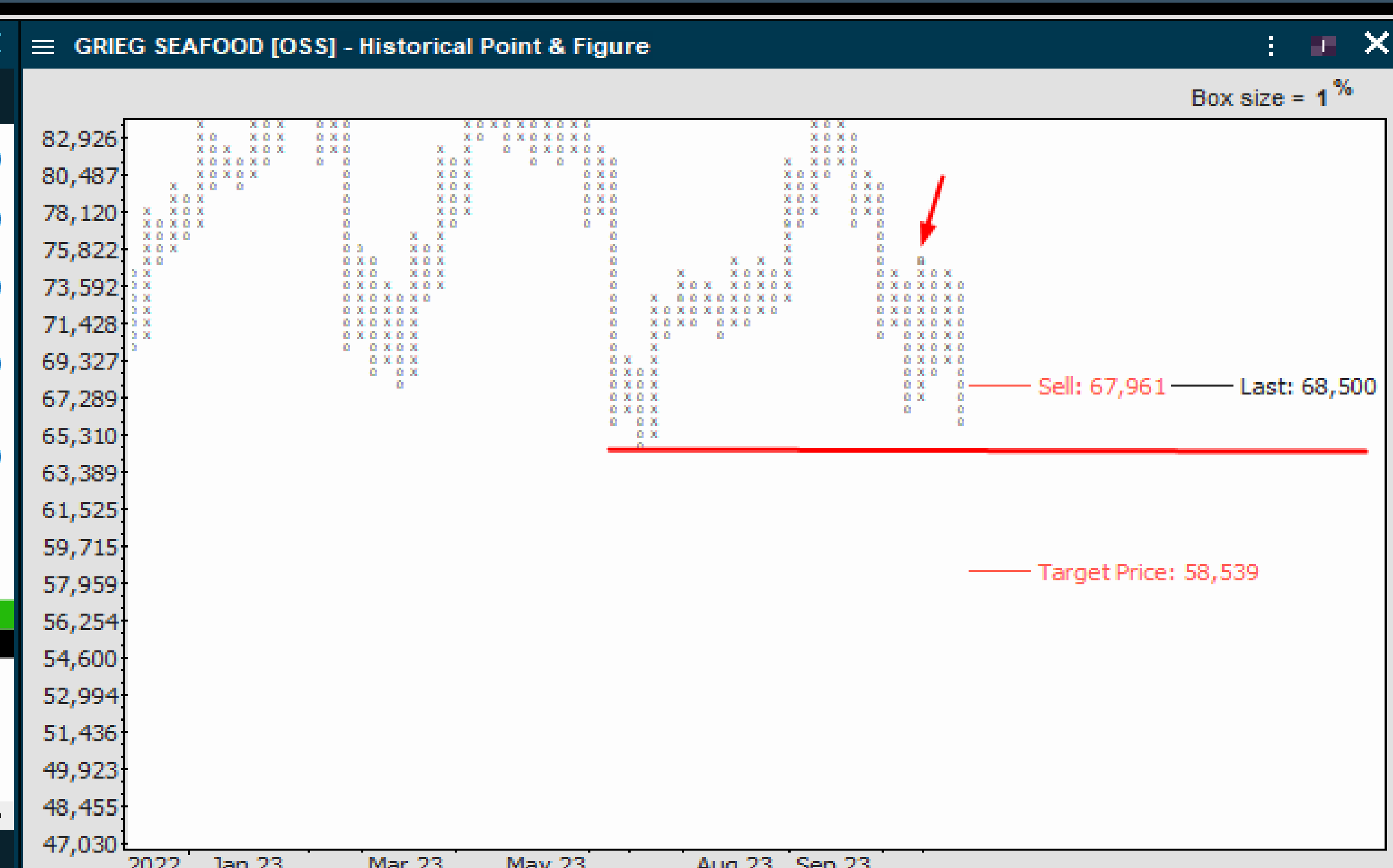

Svakere tall og guidance fra Grieg Seafood. Trendmessig har ikke dette skapt noen problemer foreløpig da den har bouncet litt opp fra bunnen. Men oppsidemessig på kort sikt kan dette skape problemer. Det utløses et salg under 67,50, hvor kursmålet er 58,50. Den må altså ikke etablere seg under bunnen fra dagens sesjon. Dette vil bryte med trenden.

