

16.08	8.63	1.62	34.65	438	441	0.56		
17.86	5.01	5.77	44.26	203	204		2	
13.61	4.35	3.14	55.03	214	203	0.64		
17.41	18.53	6.25	58	111	103	0.65	1	
25.35	15.27	12.42						
12.36	25.65	7.19	72	362	358	7.47	2	
			38.27	342	403	0.71		
18.12	5.16	3.2						
3.69	1.25			880	855	-1.37		
5.84	3.31		65.02	591	638	-0.05		
6.78	20.04		44.74	579	588	-6.43		
5.36	8.06		29.71	8.81	626	576	0.13	2
12.07	7		58.58	564	626	-0.05		
7.34	3.03		23.75	538	444	-1.58	2	
41.26	25.92		32.48	12.99	359	352	0.27	
0.78	1.51	0	2.71	929	933	-3.72	2	
-14.79	-5.67		93	10.45				
5.76								
			98	50	785	793	22.47	1
			1.28	49.08	385	620	1.78	
	24	4.78	34.90		603			1

# 2023

Onsdag 15. november

## INSIDE OSLO BØRS

TaktiskInside.com  
Promenaden 13,  
0682 Oslo

# INSIDE OSLO BØRS

Roger Kristiansen  
Roger@taktiskInside.com  
+ 47 909 30 865

# NASDAQ - FORTSATT UBEHAGELIG FOR SHORT INVESTORER

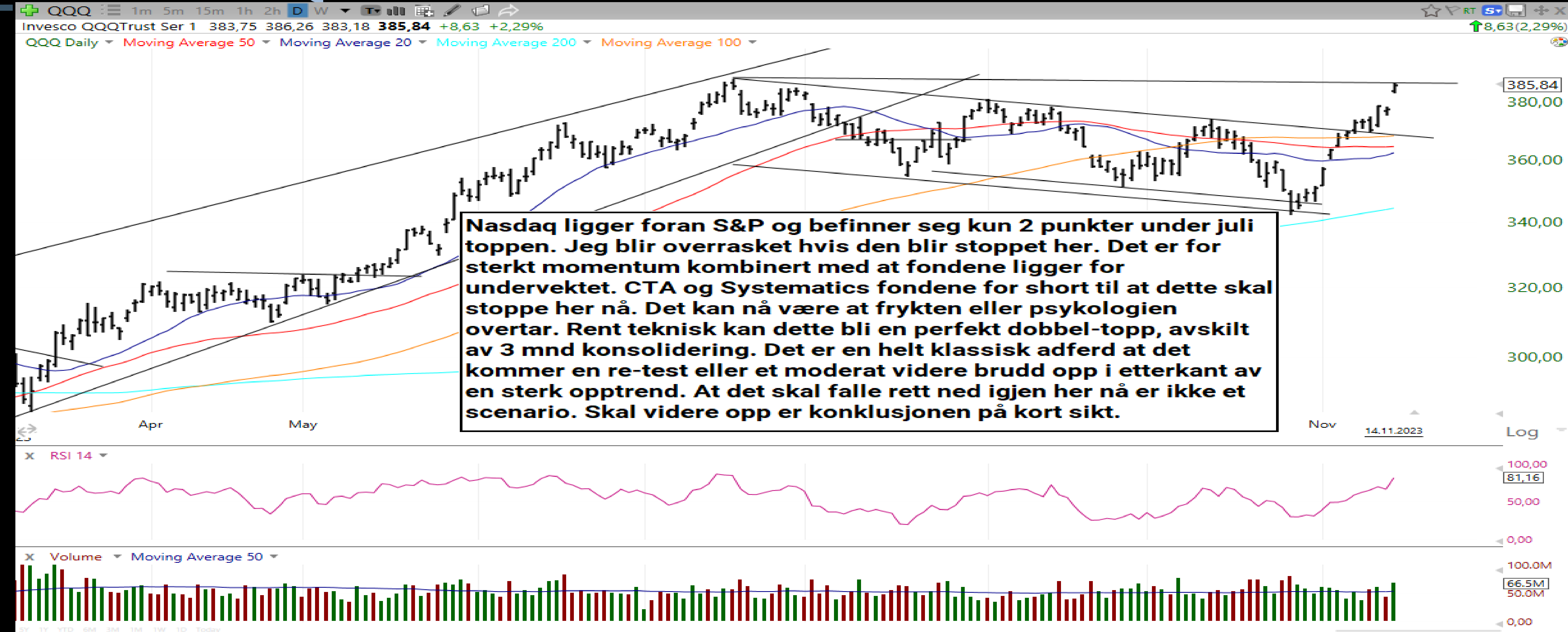

**Nasdaq ligger foran S&P og befinner seg kun 2 punkter under juli toppen. Jeg blir overrasket hvis den blir stoppet her. Det er for sterkt momentum kombinert med at fondene ligger for undervektet. CTA og Systematics fondene for short til at dette skal stoppe her nå. Det kan nå være at frykten eller psykologien overtar. Rent teknisk kan dette bli en perfekt dobbel-topp, avskilt av 3 mnd konsolidering. Det er en helt klassisk adferd at det kommer en re-test eller et moderat videre brudd opp i etterkant av en sterk opptrend. At det skal falle rett ned igjen her nå er ikke et scenario. Skal videre opp er konklusjonen på kort sikt.**

Mest shortet basket  
 Litt pain her kan man si...

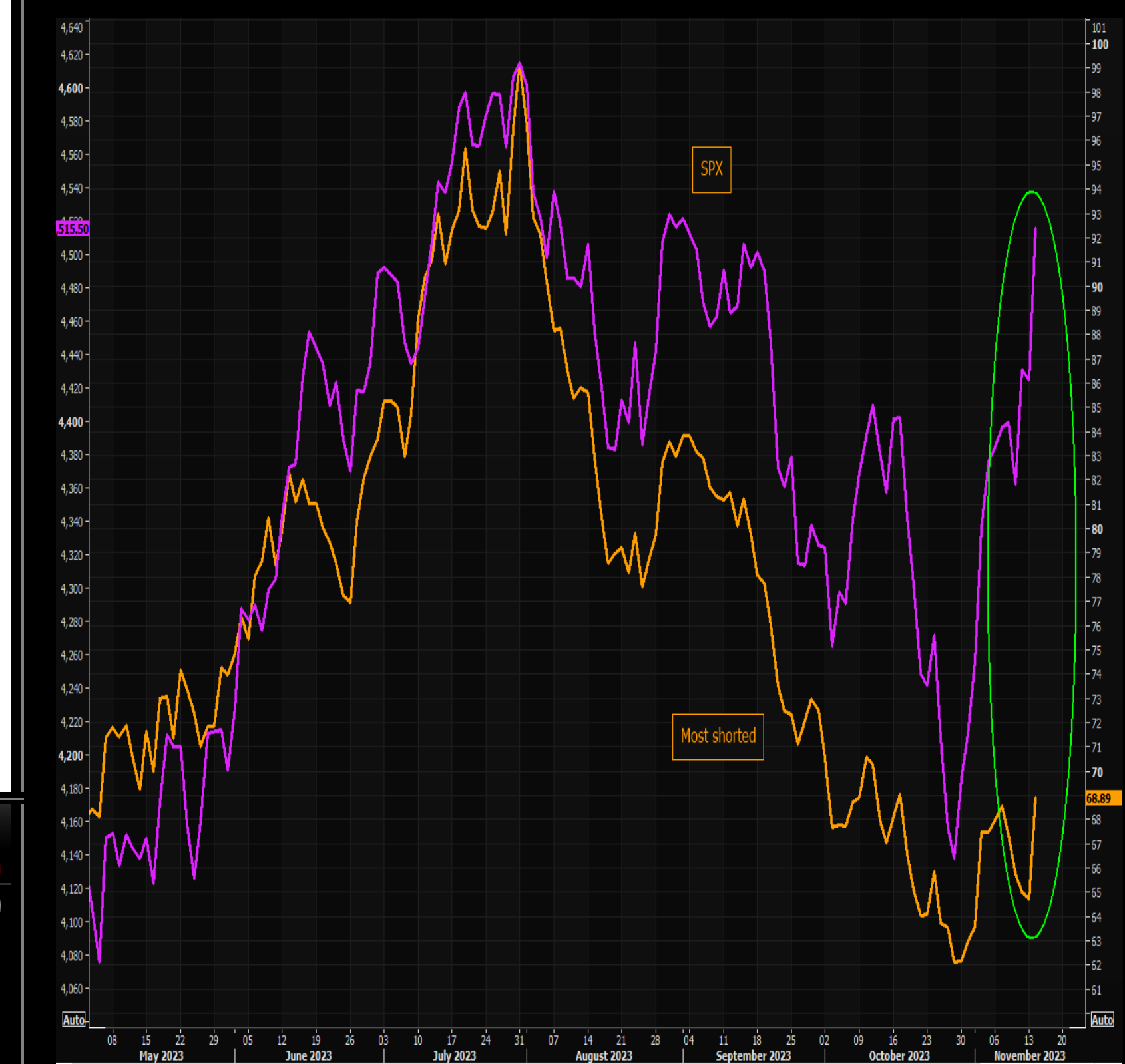

**Bredde: Det var 1803 aksjer som steg på NYSE, 139 som falt. NASDAQ: 2501 vs 682.**

**Registrerte den første 93 % opp dag på lenge. I etterkant når over 90 % av selskapene stiger har dette en høy sannsynlighet for at det kommer mer follow-through. Krise møter i mange fond idag!**

120,00  
 100,00  
 90,00  
 80,00  
 70,00  
 60,86  
 50,00  
 45,00  
 40,00  
 35,00  
 30,00  
 25,00  
 20,00  
 18,00  
 16,00  
 14,00

# S&P - BRUTT OPP FRA DEN OMVENDTE HODE SKULDEREN!



**Dette chartet og utviklingen må oppleves som et totalt mareritt for CTA fondene/Modell fondene (Systematics), stort sett de fleste andre fondsforvaltere og ikke minst øvrige shorts. Slike oppganger har en høy sannsynlighet for å få follow-through og de første dippene vil bli kjøpt. Dette fordi, de som er undervektet eller short, vil ikke våge å kjøpe på en dipp. Forventer en videre oppgang mot 4600-toppen.**



**Se på breddeøkningen på hele 38 % nye selskaper som har klart å passere over 40 dager snittet. Trekker vi inn det faktum at Goldman Sachs primebook har registrert en rekord over de siste 14 ukene av short økning i enkeltaksjer. Short-investorer plages altså ikke kun i ETF og futures, men nå også i enkeltaksjer. Forventer at bredden til fortsette opp mot 80-90 % i denne runden.**

**Antall aksjer over 40 dager**

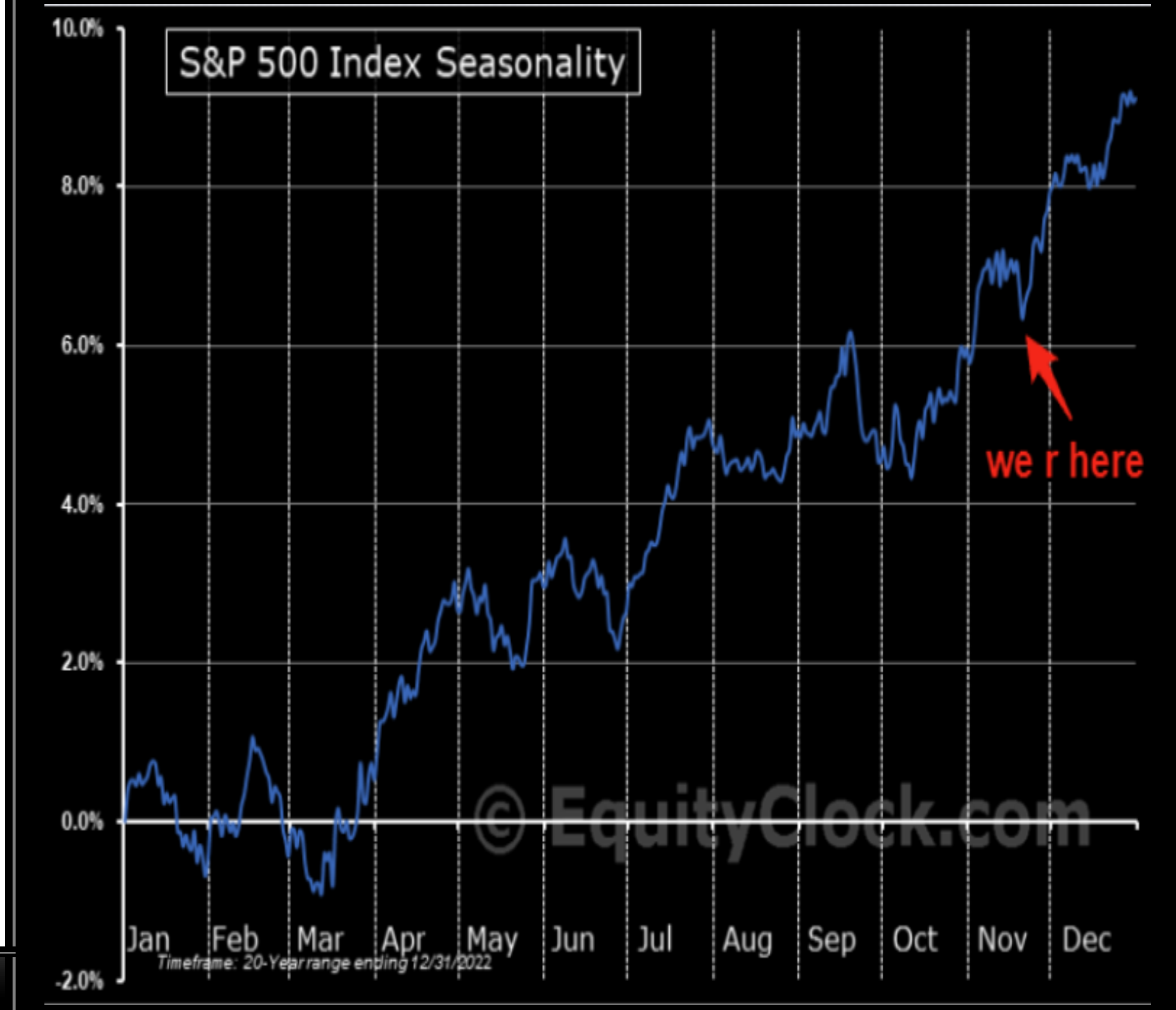

**Capitulation not here yet**   
 Market color via JPM's trader Matt Reiner: "...L/S community is under an abnormal level of stress with low quality squeezing quite hard (can simply use IWM as a barometer at this point)."

While the pain is palpable today, we aren't seeing any material covering in outlier-painful names which leads me to believe full blown capitulation on shorts hasn't happened yet..."

# OSLO BØRS

Det er lav kvalitet og aksjer i nedtrender som leder an oppgangen på Oslo Børs. Jeg antar det er mye short-covering som er driveren.

I ettertid ser man jo klart at man skulle ha tatt AutoStore, NEL, NOD og Tomra.

AkerBP har en pen formasjon, venter kun på en trigger.

Norwegian handles rett under et nytt kjøpssignal.

Det samme gjør Norsk Hydro.

Telenor ligger an til å bryte ned mot 105-nivået.

Scatec handles rett under forrige topp og vil trigge et nytt kjøp over 70.

NOD tester 50 dager motstanden. Kursmålet er blitt hevet til 117,50.

Salmar ligger i kjøp og opprettholder kjøpsanbefalingen. Blir holdt litt igjen av Grieg, Lerøy og AUSS.

Watchlist - OSEBX SELSKAPER										
Symbol	N	Last	L +/-	Turnover	Volume	ADV	RSI14	1M +/-	+/-	EMA
NHY	64,600	3,8%	99m	1 543k	3 509k	59	5,3%	4%		
NEL	8,520	3,0%	18m	2 130k	9 151k	56	12,0%	7%		
AUTO	17,640	2,5%	9 436k	530k	1 844k	75	34,8%	17%		
ADE	108,300	1,7%	25m	230k	936k	66	-0,2%	3%		
NOD	101,400	1,4%	31m	306k	981k	57	-12,7%	6%		
YAR	375,600	1,3%	125m	332k	460k	52	-6,1%	2%		
SCATC	67,150	1,1%	10m	152k	553k	61	19,7%	5%		
GJF	174,900	0,9%	8 386k	47 961	296k	71	10,8%	3%		
AKER	687,000	0,4%	4 273k	6 197	40 091	58	2,5%	2%		
TOM	102,350	0,2%	23m	224k	706k	54	-8,3%	6%		
SCHA	245,100	0,1%	6 349k	25 965	120k	63	3,0%	2%		
DNB	204,000	0,0%	73m	357k	1 839k	48	-7,0%	1%		
BAKKA	524,500	-0,1%	2 730k	5 167	85 338	54	2,1%	1%		
AKRBF	315,000	-0,2%	50m	157k	1 010k	56	-0,1%	1%		
MOWI	187,900	-0,3%	25m	130k	740k	57	0,7%	1%		
EQNR	353,450	-0,8%	183m	517k	2 360k	41	-5,5%	-3%		
STB	92,740	-0,8%	43m	467k	1 103k	62	8,6%	1%		
SALM	579,200	-1,0%	17m	29 913	216k	66	6,7%	3%		
ORK	76,620	-2,2%	22m	283k	818k	39	-5,4%	-2%		
TEL	111,800	-3,4%	64m	568k	1 204k	36	-8,0%	-3%		

Euronext Oslo, Equities/ETFs/Indices [OSS] - List, oversi...										
Symbol	N	Last	L +/-	Turn	Volume	ADV	RSI14	1M +/-	+/-	EMA
TOM	102,35	0,2%	23m	224k	706k	54	-8,3%	5%		
AKH	4,41	10,1%	23m	5 188k	6 187k	56	1,2%	7%		
ZAP	20,94	0,7%	22m	1 012k	396k	50	-4,1%	5%		
RECSI	14,10	-1,5%	21m	1 502k	1 127k	38	-10,9%	-		
NEL	8,52	3,0%	18m	2 130k	9 151k	56	12,0%	7%		
SCATC	67,15	1,1%	10m	152k	553k	61	19,7%	5%		
ACC	10,60	5,0%	5 723k	552k	829k	50	5,9%	0%		
HPUR	11,14	-0,4%	1 958k	174k	414k	48	-2,6%	3%		
HYPPO	15,04	6,7%	1 884k	127k	152k	48	-14,2%	4%		
VOW	11,44	2,7%	650k	57 448	182k	47	-19,5%	4%		
SAGA	1,36	0,9%	619k	460k	523k	42	-3,3%	0%		
QFUEL	4,98	2,0%	389k	81 224	84 132	59	1,6%	7%		
BOS	9,45	0,2%	150k	16 113	104k	32	-27,0%	-		

Watchlist - 1- oljeselskaper										
Symbol	N	Last	L +/-	Turnov	RSI14	1M +/-	+/-	EMA1	Hi	MA
EQNR	353,4	-0,8%	183m	41	-5,5%	-3%				
AKRBF	315,0	-0,2%	50m	56	-0,1%	1%				
PGS	9,6	-2,5%	34m	51	1,9%	-1%				
DOFG	55,5	2,8%	31m	66	9,7%	3%				
SDRL	464,0	2,5%	27m	53	-2,7%	2%				
TGS	145,9	-2,0%	22m	49	-1,6%	-1%				
SUBC	150,3	-0,5%	15m	57	0,8%	1%				
VAR	35,7	-0,3%	9 355k	54	2,8%	0%				
SHLF	30,5	3,6%	8 678k	47	-8,0%	1%				
AKSO	45,9	1,2%	7 888k	60	5,2%	4%				
DNO	11,2	-1,2%	7 799k	54	4,3%	1%				
BORR	68,1	1,0%	6 247k	41	-13,8%	-1%				
AKER	687,0	0,4%	4 273k	58	2,5%	2%				
PEN	29,0	-1,0%	2 755k	43	-4,6%	-2%				
BWO	23,3	0,3%	2 085k	46	-2,5%	0%				
ODL	36,3	-0,8%	1 615k	41	-8,1%	-3%				
OKEA	38,2	-1,0%	1 591k	51	-1,1%	0%				
BNOR	555,0	-0,4%	1 153k	52	4,3%	-1%				
BWE	29,1	0,7%	1 032k	60	9,8%	1%				
PNOR	7,9	0,6%	145k	51	-0,2%	1%				
DVD	23,9	0,0%	52 718	46	-7,4%	0%				

Watchlist - FLYSEKTOR, oversikt sektor										
Symbol	N	Last	L +/-	Turnov	RSI14	1M +/-	+/-	EMA10	Hi	MA
NAS	9,8280	3,21%	57m	66	14,3%	4%				
NORSE	13,200	2,21%	3 894k	32	-33,3%	-3%				
SAS*	0,0400	5,26%	3 063k	28	-41,1%	-3%				

Watchlist - 1- shipping										
Symbol	N	Last	L +/-	Turn	RSI14	1M +/-	+/-	EMA1	Hi	MA
FRO	237,00	1,5%	64m	54	4,2%	-1%				
BWLPG	164,50	1,6%	54m	63	29,9%	1%				
SNI	331,50	-1,2%	25m	42	-6,9%	-3%				
HAFNI	71,10	0,5%	22m	52	0,7%	-1%				
MPCC	14,18	2,2%	17m	31	-22,5%	-2%				
GOGL	84,04	1,7%	13m	51	-3,8%	1%				
OET	287,00	0,7%	12m	41	0,3%	-6%				
AGAS	159,40	2,2%	9 628k	65	33,9%	2%				
FLNG	335,20	-2,0%	9 027k	46	0,1%	-2%				
HAUTO	84,65	-0,6%	8 507k	48	2,0%	-2%				
SOFF	25,08	4,2%	7 002k	40	-10,4%	2%				

Watchlist - INDUSTRI / SYKLISK, oversikt sektor										
Symbol	N	Last	L +/-	Turnov	RSI14	1M +/-	+/-	EMA	High MTD	MA
NHY	64,600	3,83%	99m	59	5,3%	4%			64,780	61,9
KOG	478,00	1,62%	19m	58	-1,4%	2%			478,60	464,1
KIT	31,300	0,32%	6 981k	49	-7,9%	3%			31,650	33,3
ELK	18,750	1,46%	5 916k	54	0,6%	3%			18,860	19,5
NSKOC	41,200	2,18%	4 590k	46	-6,4%	-1%			46,360	43,3
KOA	2,100	3,14%	3 115k	54	-3,2%	3%			2,180	2,1

Watchlist - 1-fisk										
Symbol	N	Last	L +/-	Turn	RSI14	1M +/-	+/-	EMA	High MTD	MA
LSG	41,98	-4,6%	46m	41	-6,8%	-3%			45,10	
AUSS	73,10	-6,5%	34m	43	-2,5%	-4%			79,80	
MOWI	187,90	-0,3%	25m	57	0,7%	1%			192,00	
SALM	579,20	-1,0%	17m	66	6,7%	3%			588,00	
GSF	67,85	-3,6%	13m	38	-6,7%	-5%			75,40	
SALME	6,09	-1,6%	3 203k	51	0,0%	1%			6,24	
BAKKA	524,50	-0,1%	2 730k	54	2,1%	1%			543,00	
ANDF	27,70	-1,1%	6 783	35	-4,5%	0%			28,20	

Watchlist - rest										
Symbol	N	Last	L +/-	Turn	Volume	ADV	RSI1	1M +/-	+/-	EMA
CRAYN	76,95	7,5%	41m	531k	841k	60	11,9%	10%		
LINK	16,26	5,4%	23m	1 423k	1 423k	72	28,6%	11%		
RANA	74,20	3,2%	12m	160k	105k	87	26,4%	11%		
ARGE	3,17	-5,4%	11m	3 410k	3 719k	39	-57,2%	-4%		
STSU	5,56	3,0%	11m	1 951k	472k	59	1,1%	2%		
PROT	183,80	0,4%	5 506k	30 002	192k	63	4,0%	2%		
NYKD	18,69	1,7%	4 902k	265k	2 542k	45	-13,1%	2%		
ULTI	101,40	3,7%	4 196k	41 760	247k	51	-13,6%	4%		
PEXIP	21,60	4,3%	3 606k	170k	172k	74	18,7%	8%		
SDSD	1,97	2,3%	3 538k	1 793k	1 000k	60	4,6%	1%		
GEOS	1,24	1,6%	3 140k	2 502k	2 559k	51	3,3%	1%		
KID	105,00	-1,5%	2 545k	23 937	74 067	70	14,6%	6%		
NORAM	43,60	-3,1%	2 534k	57 720	111k	33	-10,6%	-5%		
PHO	53,10	0,2%	2 412k	45 572	94 577	45	-13,0%	-2%		
NORB	57,80	-2,0%	2 240k	37 979	30 175	54	13,8%	0%		
CLCO	149,40	-0,6%	1 791k	12 001	118k	51	1,1%	-1%		
MGN	32,40	1,9%	1 786k	55 534	174k	45	-5,1%	1%		
XPLRA	14,60	0,0%	1 709k	118k	55 289	49	0,7%	1%		
KCC	75,80	0,8%	1 707k	22 421	82 274	54	3,3%	0%		

Symbol	Last	L +/-%	MA50	Turnover	Volume	ADV	RSI14	TM +/-%	+1/+% EMA
TOM	166,400	2,5%	167,82	28m	179k	467k	58	-5,4%	1%
SCYA	190,000	+4%	197,73	11m	59,543	302k	53	7,8%	3%
GLF	182,800	0,9%	178,98	20m	110k	382k	58	8,7%	1%
NOD	112,900	-0,5%	147,89	47m	362k	1,188k	31	-29,3%	-5%
BAKKA	755,000	0,4%	675,77	8,697k	11,954	59,604	65	11,3%	2%
ORK	76,750	0,3%	72,92	32m	280k	1,003k	54	3,4%	1%
ADE	80,100	0,2%	78,02	4,808k	9,951	384k	52	7,9%	0%
TAR	430,000	0,2%	481,47	75m	175k	518k	35	-5,2%	-3%
NHC	76,570	0,1%	77,37	104m	1,343k	3,565k	45	1,6%	-2%
TEL	131,100	0,0%	123,22	35m	268k	1,310k	63	6,8%	0%
DNB	186,300	-0,4%	194,77	78m	418k	1,613k	41	-0,6%	-2%
STB	80,220	-0,5%	81,15	19m	23k	786k	48	0,1%	-1%
OSEAK	1,154,42	-1,1%	1,372,64	-	2,382k	5,243m	44	6,2%	-1%
KANCO	25,900	-1,1%	22,37	20m	759k	1,533k	68	8,1%	1%
MOW	199,000	-1,3%	185,12	53m	265k	758k	59	2,5%	0%
SALB	456,000	-0,0%	436,9	15m	24,742	36,632	37	-0,0%	-5%
EDNR	290,000	-2,1%	305,5	-	-	-	-	-	-
AUTO	21,980	-3,3%	22,2	-	-	-	-	-	-
SCAT	66,300	-3,8%	68,9	-	-	-	-	-	-
NEL	13,820	-2,7%	14,4	-	-	-	-	-	-

# SELSKAPSKOMMENTARER

Symbol	Last	L +/-%	MA50	Turnover	Volume	ADV	RSI14	TM +/-%	+1/+% EMA
MAS	10,545	0,24%	10,798	29m	2,215k	2,388k	54	-0,8%	3%
SAS*	-0,3072	0,71%	0,2793	30m	90k	38k	49	-0,2%	1%
MORSE	12,900	3,20%	10,584	120m	88k	1,317	38	-2,0%	-7%

Symbol	Last	L +/-%	MA50	Turnover	Volume	ADV	RSI14	TM +/-%	+1/+% EMA
FFO	62,28	-0,8%	176,07	52m	367k	1,05k	45	-5,3%	-2%
HAFH	36,25	-3,7%	60,50	410m	727k	1,381k	37	-5,5%	-5%
GOCL	94,88	0,2%	106,07	230m	254k	586k	39	-0,9%	-4%
MPCC	17,00	-0,8%	17,78	18m	1,081k	2,127k	46	-0,9%	-2%
HUTE	64,80	-4,3%	61,38	17m	154k	582k	54	10,0%	-2%
SOFF	18,86	-3,9%	33,34	130m	581k	1,540k	29	-28,2%	-12%
DET	238,00	-2,1%	248,08	10m	43,422	75,348	43	-8,3%	-6%
WVW	79,75	-1,0%	80,91	9,55k	125k	296k	45	4%	-1%
EL	99,94	3,4%	20,04	9,922k	435k	517k	44	2,8%	2%
BL	81,90	-1,1%	85,49	5,784k	70,620	15k	48	4,5%	-3%
BL	18,74	-2,6%	18,19	4,374k	232k	637k	43	-4,8%	-6%
BL	105,43	0,3%	105,43	8,137k	40,827	196k	42	-3,8%	-3%



# FONDENES BEVEGELSER I OLJE - BEGYNNER Å BLI BULLISH!

Her har du noen bullet points som gjør at i hvert fall jeg begynner å se etter en form for bunnformasjon.

- Hedgefondene og fond solgte tilsvarende 57 millioner fat i de seks viktigste futures- og opsjonskontraktene i løpet av de syv dagene som sluttet 7. november. **Det er mye!**
- Fondsforvalterne har vært selgere i 5 av de siste 6 ukene. **De har fått solgt en del!**
- De har redusert den samlede posisjon med 331 millioner fat siden 19. september. **Det er heavy med salg over en slik kort periode.**
- Den samlede posisjonen er nå kun 349 millioner fat som er nede i den 13. prosentil for alle ukene tilbake til 2013. **Flokken er blitt negativ, men dette er ikke ensbetydende med at det umiddelbart kommer en rekyl. Vi trenger å se oppsidemomentum i Brent.**
- Dette er ned fra en topp på 680 millioner fat 64. prosentil seks uker tidligere.
- Den laveste prosentil vi har hatt i 2023 var 5 % eller 282 millioner fat i slutten av juni før Saudi-Arabia og OPEC+ forsterket sine produksjonskutt.
- Salgene i forrige uke var konsentrert om råolje (-52 millioner fat), WTI Crude (-28 millioner) og Brent (-24 millioner).
- Posisjonen i WTI har blitt spesielt negativ og er per dato kun 90 millioner fat eller i 4. prosentil. Dette er ned fra 286 millioner 60. prosentil i slutten av september.

**Dette sier mye om hvor raskt og kraftig de har tatt ned posisjonene og hvor negative de er nå!**

Short-posisjonen i WTI crude er blitt økt til 96 millioner fat, hvilket er opp fra 20 millioner i begynnelsen av oktober.

Ratioen mellom short og long posisjonene er blitt redusert til et forhold på bare 1,6:1, hvilket er ned fra 6,2:1 i begynnelsen av oktober.

**I klartekst betrakter jeg posisjoneringen til hedgefondene å begynne å bli interessant og positiv. Med den nye store short-posisjonen, at fondsforvalterne har fått solgt MYE øker risken for at det kan komme en snarlig kontra-trend rekyl. Det kan bli positivt og trigge tre-topp kjøpssignalet til AkerBP ved 224.**

**Fondene er nå ikke posisjonert for oppgang i oljemarkedet. Dette er også naturlig siden både Brent/WTI og oljeselskapene befinner seg inne i en svak sesongmessig periode. Men nå heller jeg i favør av at risken i futuresmarkedet har økt til oppsiden. I hvertfall for en kortsiktig rekyl hvor drivstoffet vil være short-covering.**

# BRENT FUTURES

Brent Crude Futures - North Sea - Dec23 - Chart



T S 1D 2D 5D 10D 30D | 6M 1Y 2Y 3Y 5Y LYTD YTD All | W Custom

Brent Crude Futures - North Sea - Dec23 [IPE] - Historical Point & Figure

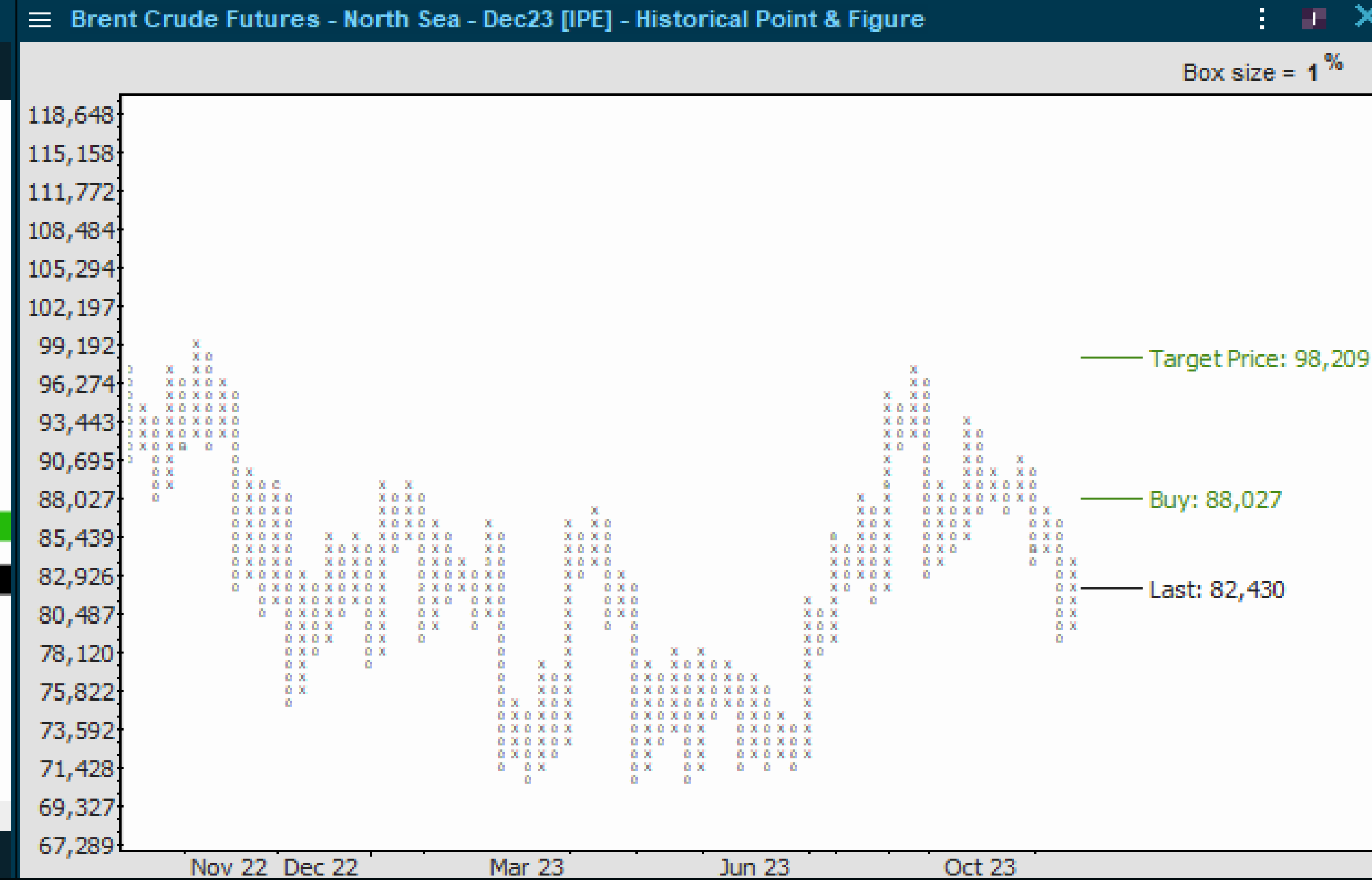

Brent Crude Futures - North Sea - Dec23 - Chart

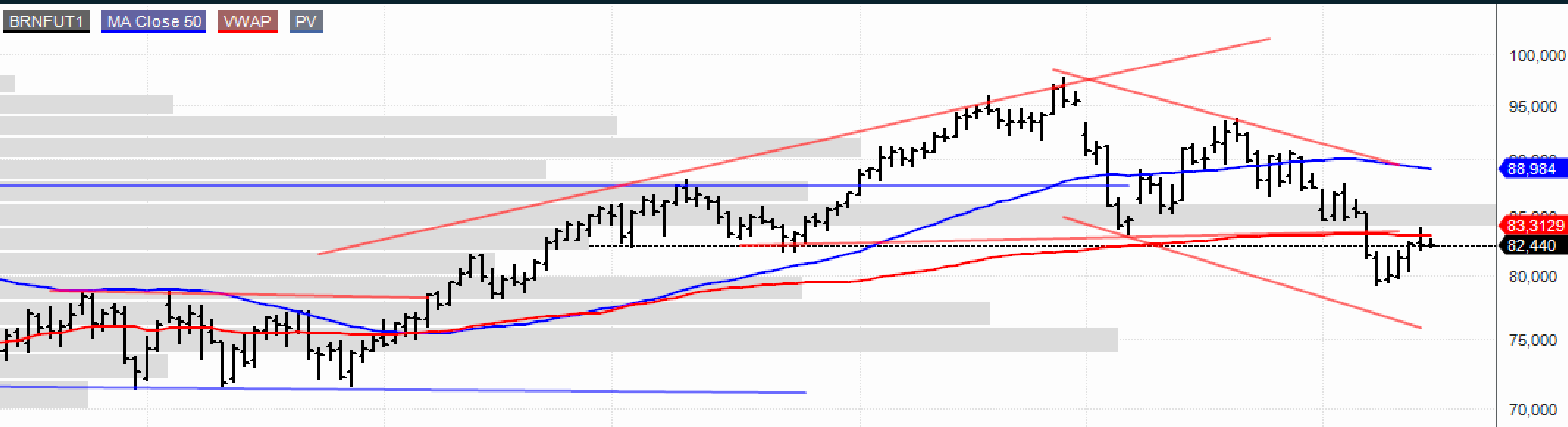

T S 1D 2D 5D 10D 30D | 6M 1Y 2Y 3Y 5Y LYTD YTD All | 10 hrs Custom

**Finner ikke igjen det samme positive bildet i chartet. Må nok bygges en plattform for rekyll, men det kan gå raskt hvis det skulle komme noen positive nyheter. Fondene er "ute", de har lagt på en bra short-posisjon og trenden er ned. Kan fortsatt ikke utelukke at det kan komme en videre nedgang mot bunnen av trenden. Den siste rekylen kan kun være et bear-flagg, en programforpliktet rekyll opp til utbruddspunktet/volumvektet snitt og gir det seg her nå og den faller tilbake under 80 kan det komme på mer short. Kan foreløpig ikke konkludere teknisk for at oljeprisen skal rekylere videre opp mot 90.**

Brent Crude Futures - North Sea - Dec23 - Chart

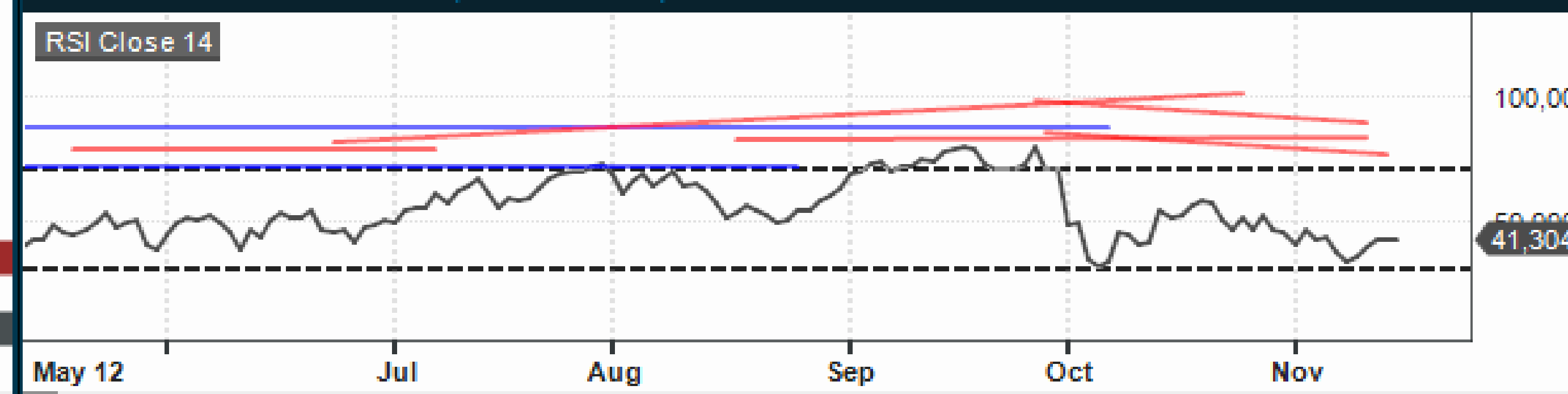
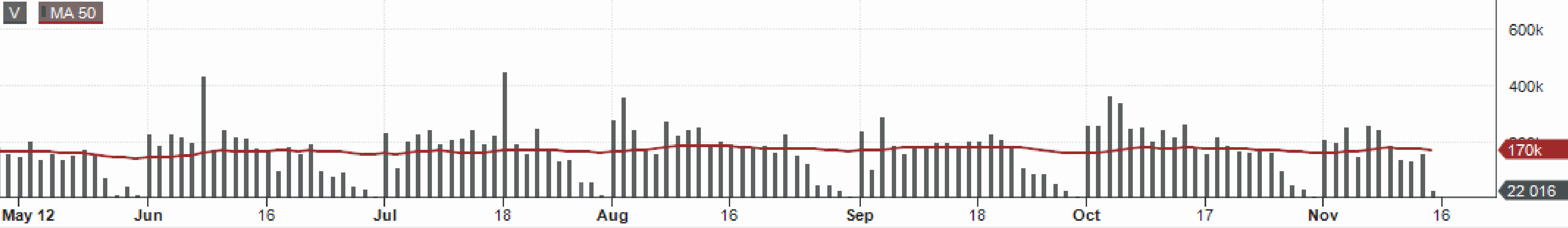

# AUTOSTORE

AUTOSTORE HOLDINGS LTD. - Chart

LYTD W

VWAP: 17,8124 V: 390k L: 17,870 +/-: 0,665 3,87%



Det lå kanskje i kortene. Jeg klarte ikke helt å se at Autostore skulle mot 18. Men slik er det med short-covering - et wild card. Man vet aldri når det kikker inn panikk og det blir trangt i døren. Det er mye som tyder på at dette er short covering. Det er alltid vanskelig å

AUTOSTORE HOLDINGS LTD. [OSS] - Historical Point & Figure

Box size = 1%

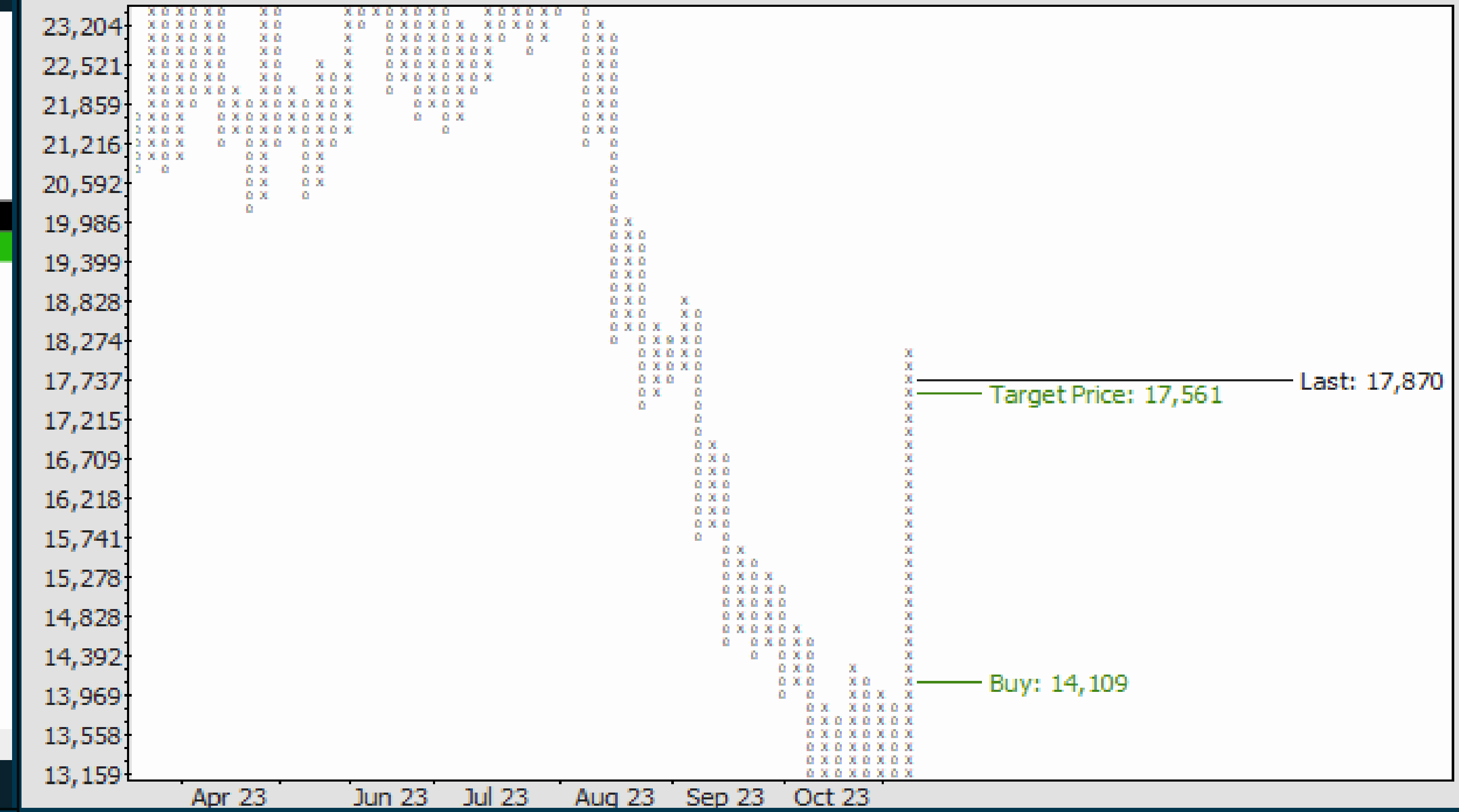

AUTOSTORE HOLDINGS LTD. - Chart

30d 1h

VWAP: 17,8124 V: 390k L: 17,870 +/-: 0,665 3,87%



MA 50

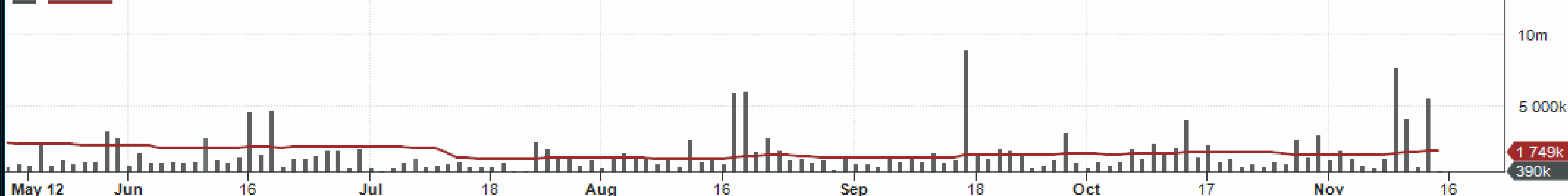

RSI Close 14

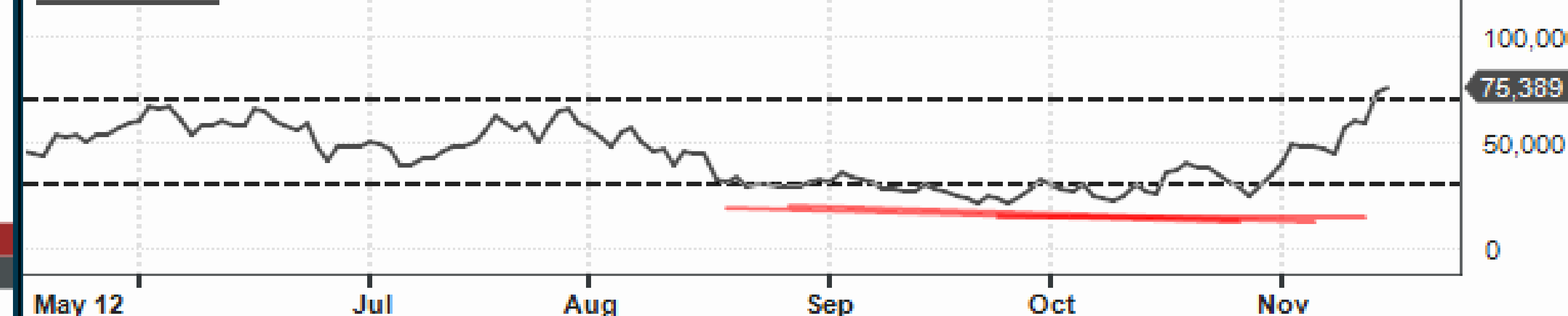



# NORDIC SEMICONDUCTOR



NOD irriterer meg litt mer da jeg identifiserte bruddet over 96 som en mulig trigger og jeg tok den ikke. To dager senere rett opp til 50 dager snittet og toppen i den helt korte triangel-formasjonen. I følge ukechartet er det fortsatt et potensiale mot 115. Kursmålet, til Point&Figure kjøpsignalet fra 90,70, er blitt hevet til 117,50 slik at det kan fortsatt være mer å hente. Ser imidlertid an om den klarer 50 dager motstanden.

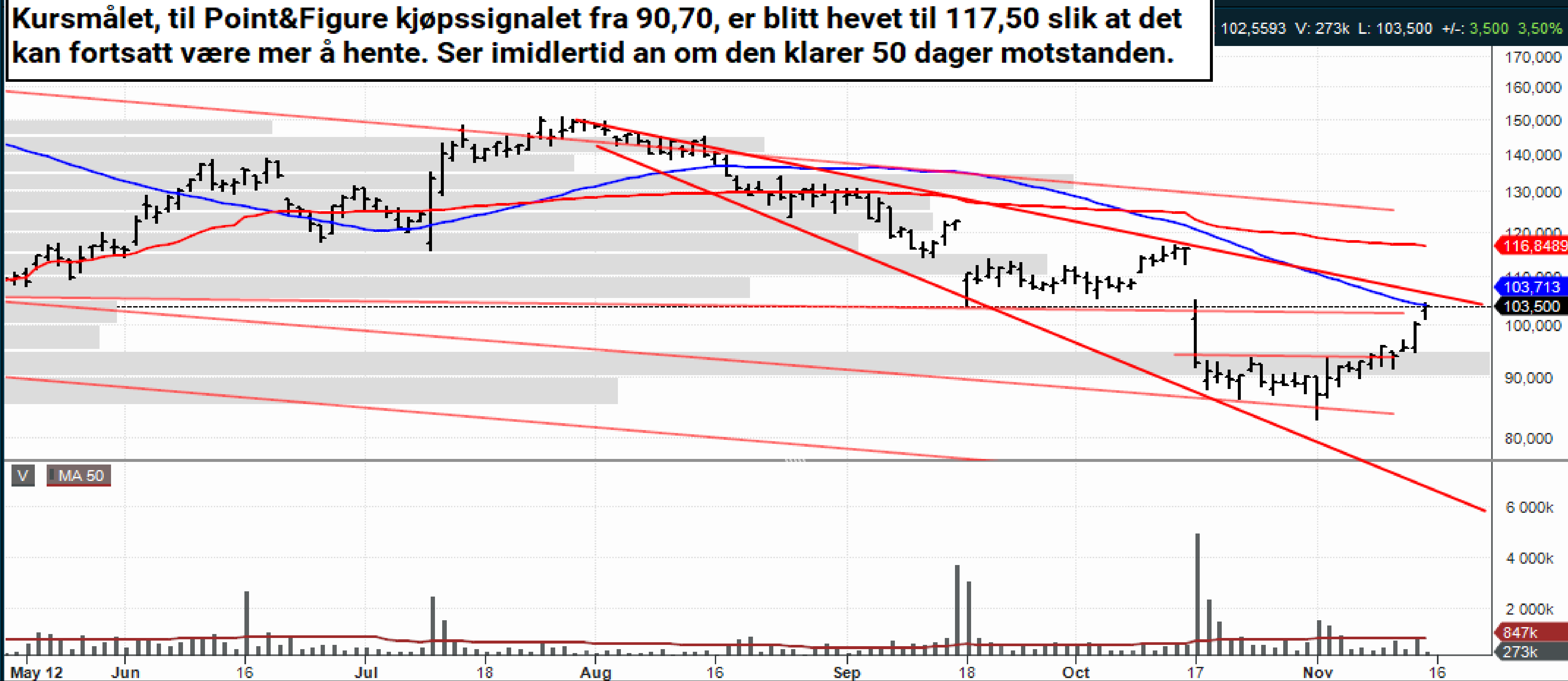
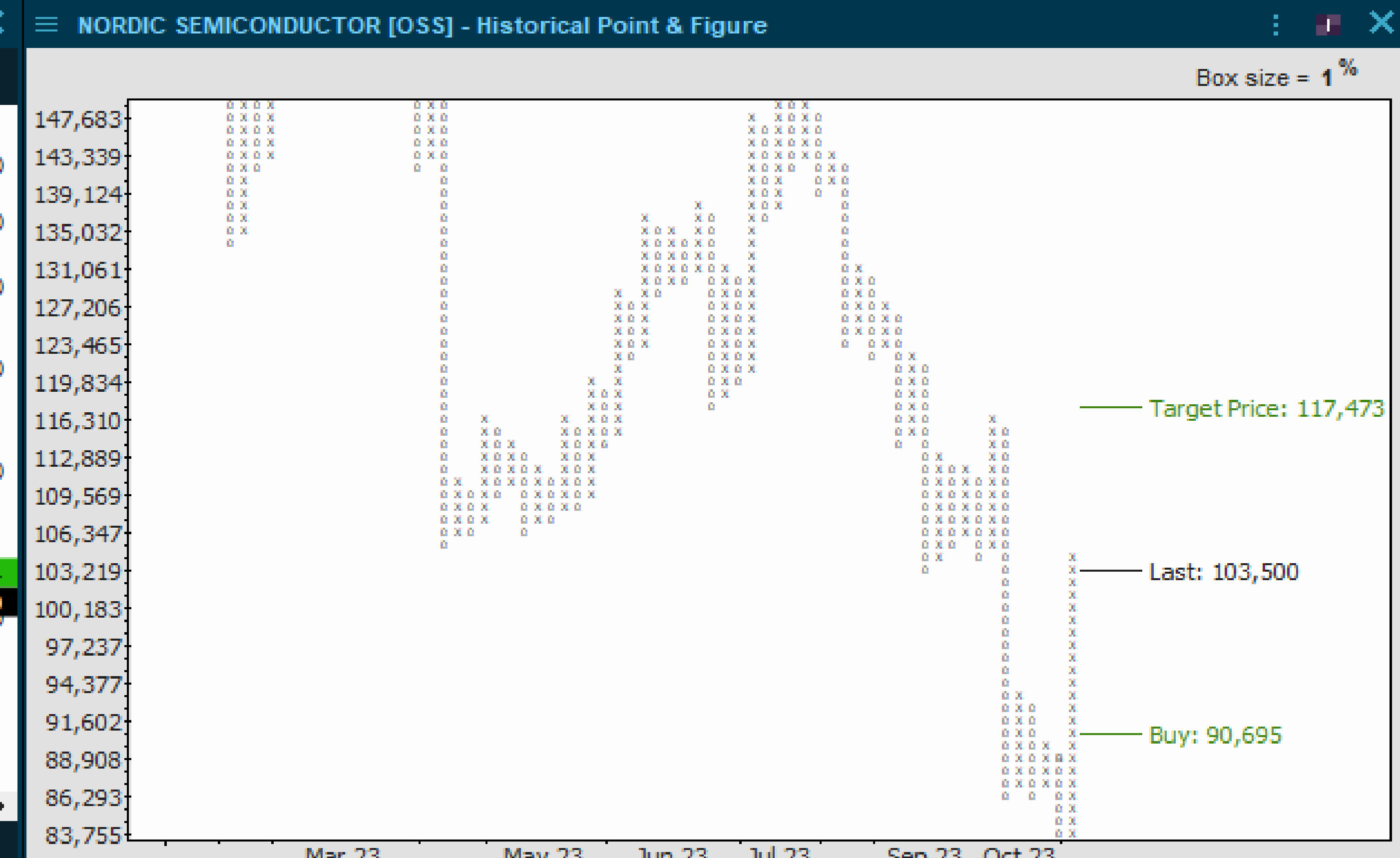

# SCATEC SOLAR

Scatec fikk en positiv respons på resultatfremleggelsen. Gappet opp 2 dager og har i ettertid foretatt en kontrollert tilbaketreking mot 50 dager støtten. Volumet på denne tilbaketrekingen har vært kontrollert. TAN - Invesco Solar ETF steg 10 % igår, sluttet på høyeste, steg over 50 dager og tok ut sin forrige topp på et kraftig tiltakende volum. Det indikerer at TAN skal videre opp. Scatec fikk en bra stigning igår, men lite follow-through idag. Handles nå rett på volumvektet snitt og skulle den slutte over toppen fra forrige uke ved 69,45 har vi et supplerende kjøpssignal i Scatec, hvor kursmålet er 83,75. Følg Scatec da den teknisk ligger i angrepsposisjon.

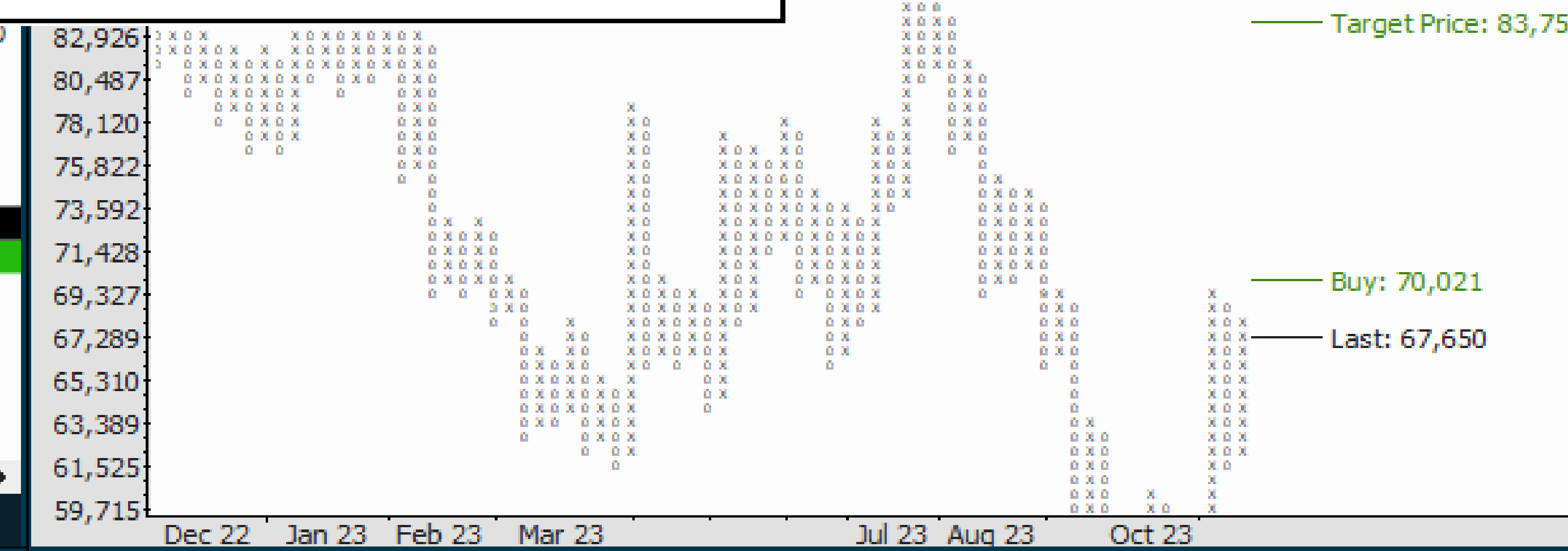

T S 1D 2D 5D 10D 30D 6M 1Y 2Y 3Y 5Y LYTD YTD All W Custom

SCATEC MA Close 50 VWAP PV



SCATEC ASA - Chart (30D)

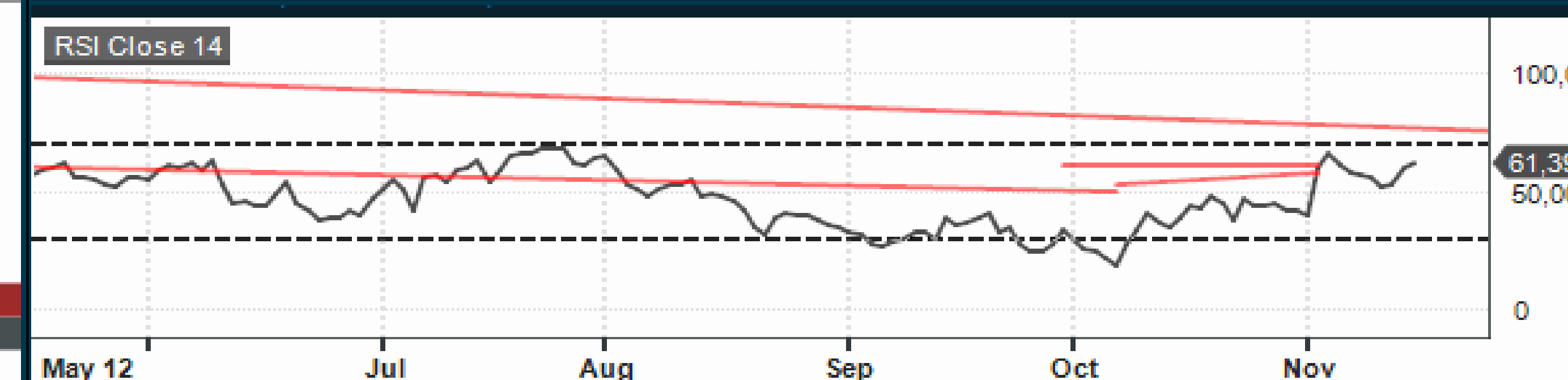

# SALMAR



**Kjøpsanbefalingen på Salmar fungerer og det til tross for svake tall fra Grieg og Lerøy. Salmar har et bull-chart og handles i skrivende stund på ny 52 ukers topp. Volumet kunne vært høyere, men kjøpssignalet er sterkt. Kursmålet er fortsatt 625 og ser ikke noen teknisk grunn til å endre på kjøpsanbefalingen.**

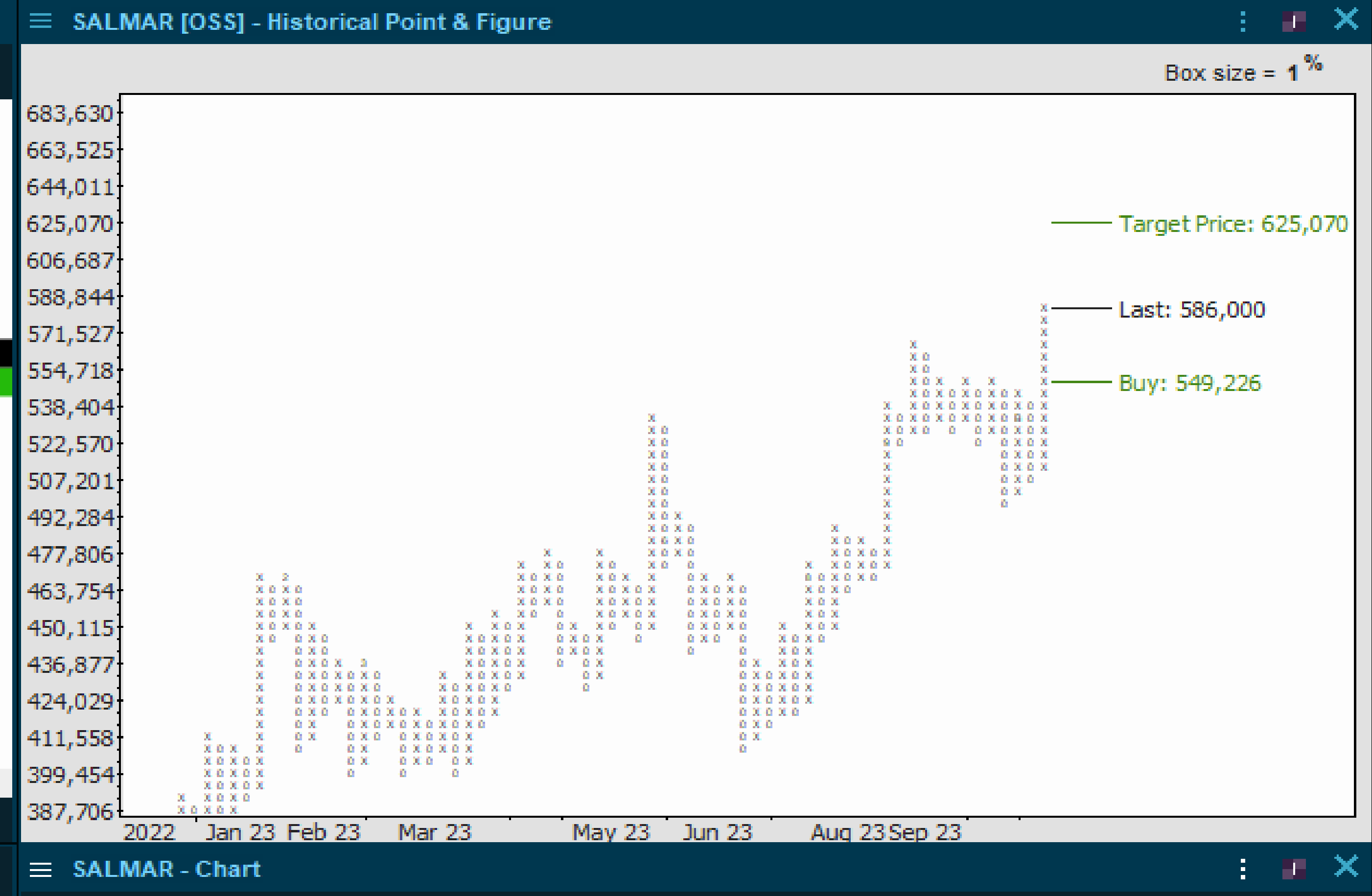
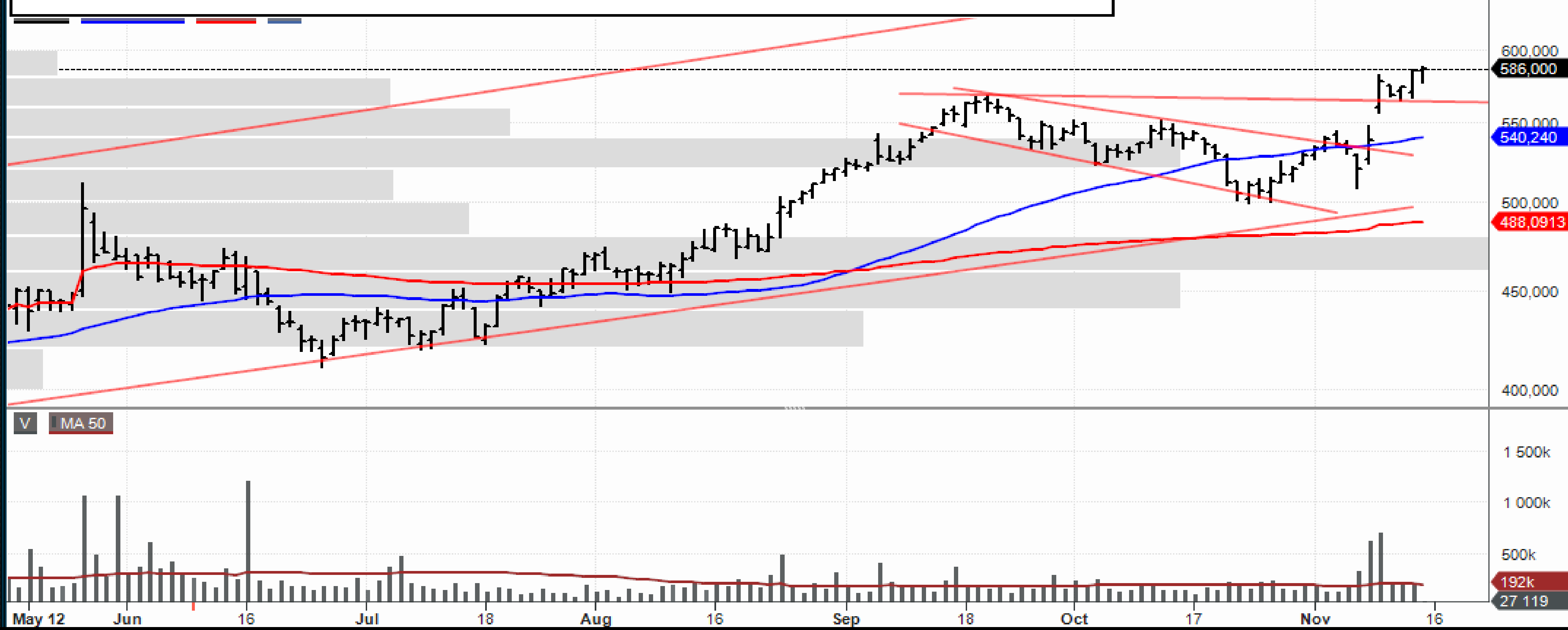

# AKERBP

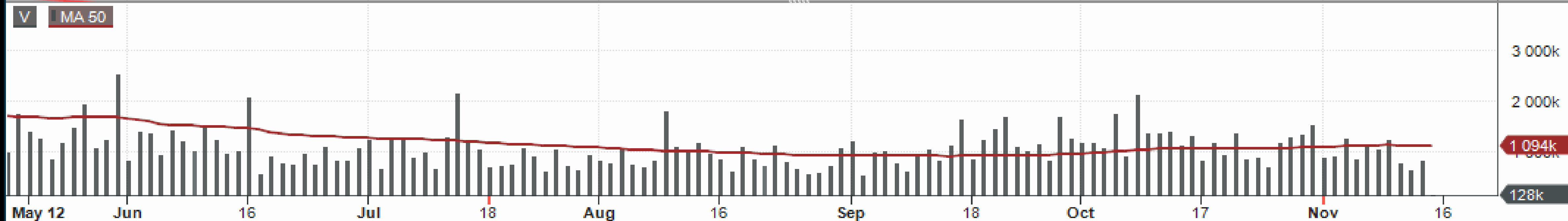
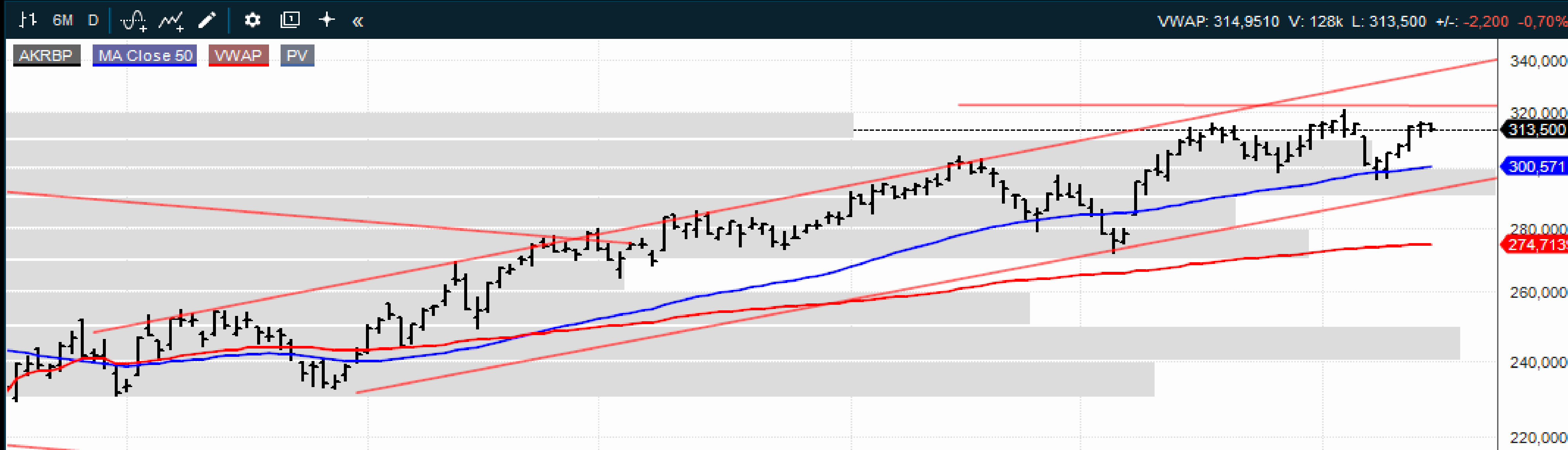
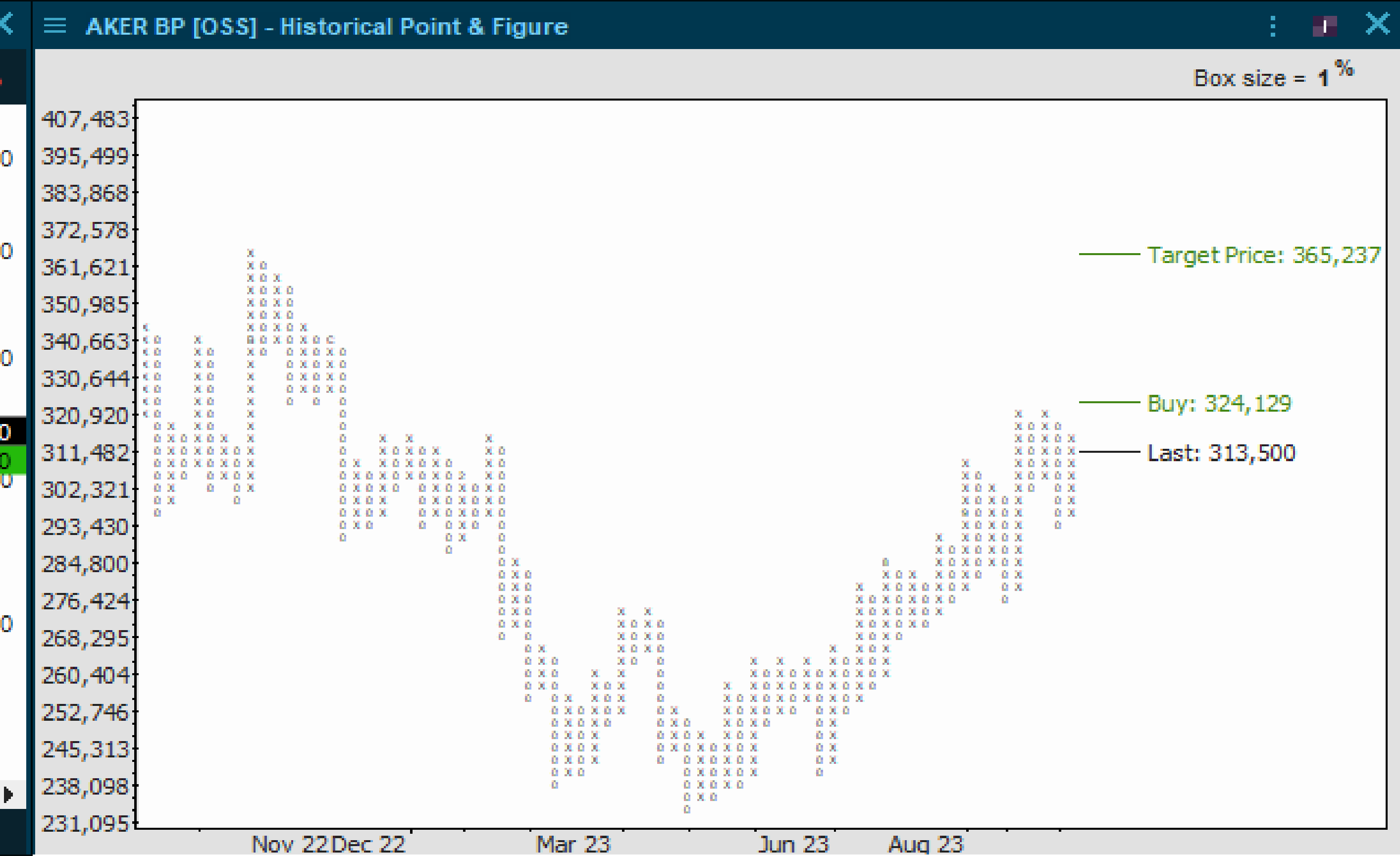

Det tekniske til AkerBP er også i angrepsposisjon der den handles noen prosenter under et meget viktig kortsiktig teknisk nivå. Vippes AkerBP inn på 320-nivået mottar vi et signal og over 324 er AkerBP en kortsiktig kjøpskandidat mot 365. Den vil ikke klare å stige opp dit på egenhånd uten at sektoren eller Brent understøtter. AkerBP er inntil videre på Watch-list og som nevnt over har vi ikke mottatt noen klare signaler fra Brent. Vi ser at fondene er "ute" og bygger på en short-posisjon. Det betyr at det vil komme en rekyl og short-covering, men vi vet bare ikke når. Men AkerBP er formasjonsmessig klar og det vil komme på momentum ved et brudd over 324. AkerBP er på Watch-list!



# NORWEGIAN

NORWEGIAN AIR SHUTTLE - Chart  
LYTD W  
VWAP: 9,6750 V: 4 361k L: 9,734 +/-: 0,212 2,23%



Er Norwegian klar for ny take-off? Kursen gappet opp og steg 2 etterfølgende dager, hvor den i ettertid har gått sidelengs. Det at NAS ikke har kommet ned igjen indikerer at den blir akkumulert. Volumet har vært avtakende og i en slik konsolidering er dette på den positive siden. Det er lite med selgere her oppe. Vippes Norwegian over 9,90 og 10 gir jeg en kortsiktig kjøpsanbefaling på NAS. Kursmålet til det objektive kjøpssignalet ved 9,96 er 11,11. Ser interessant ut der den handles på volumvirket snitt. Den må bli vippet over 10 før vi har et bekreftet kjøpsignal, men da kan den også bli en 10 % kandidat.

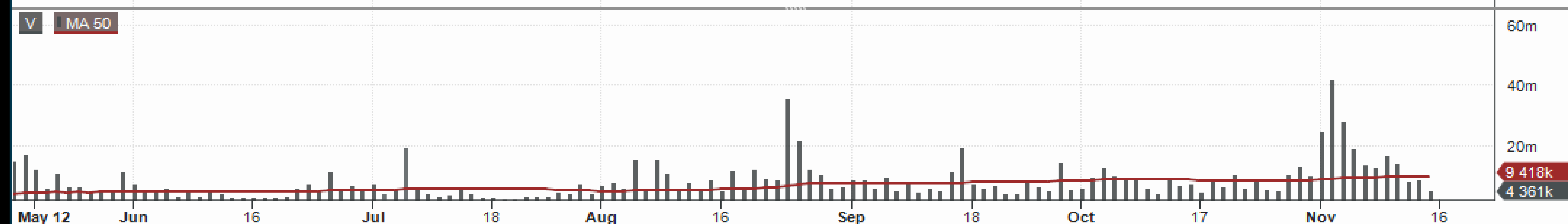
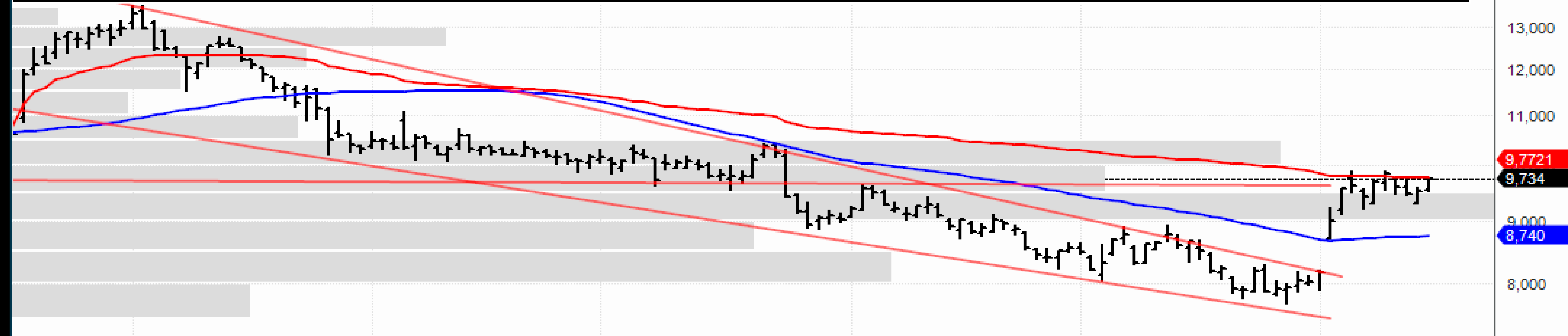

NORWEGIAN AIR SHUTTLE [OSS] - Historical Point & Figure  
Box size = 1%

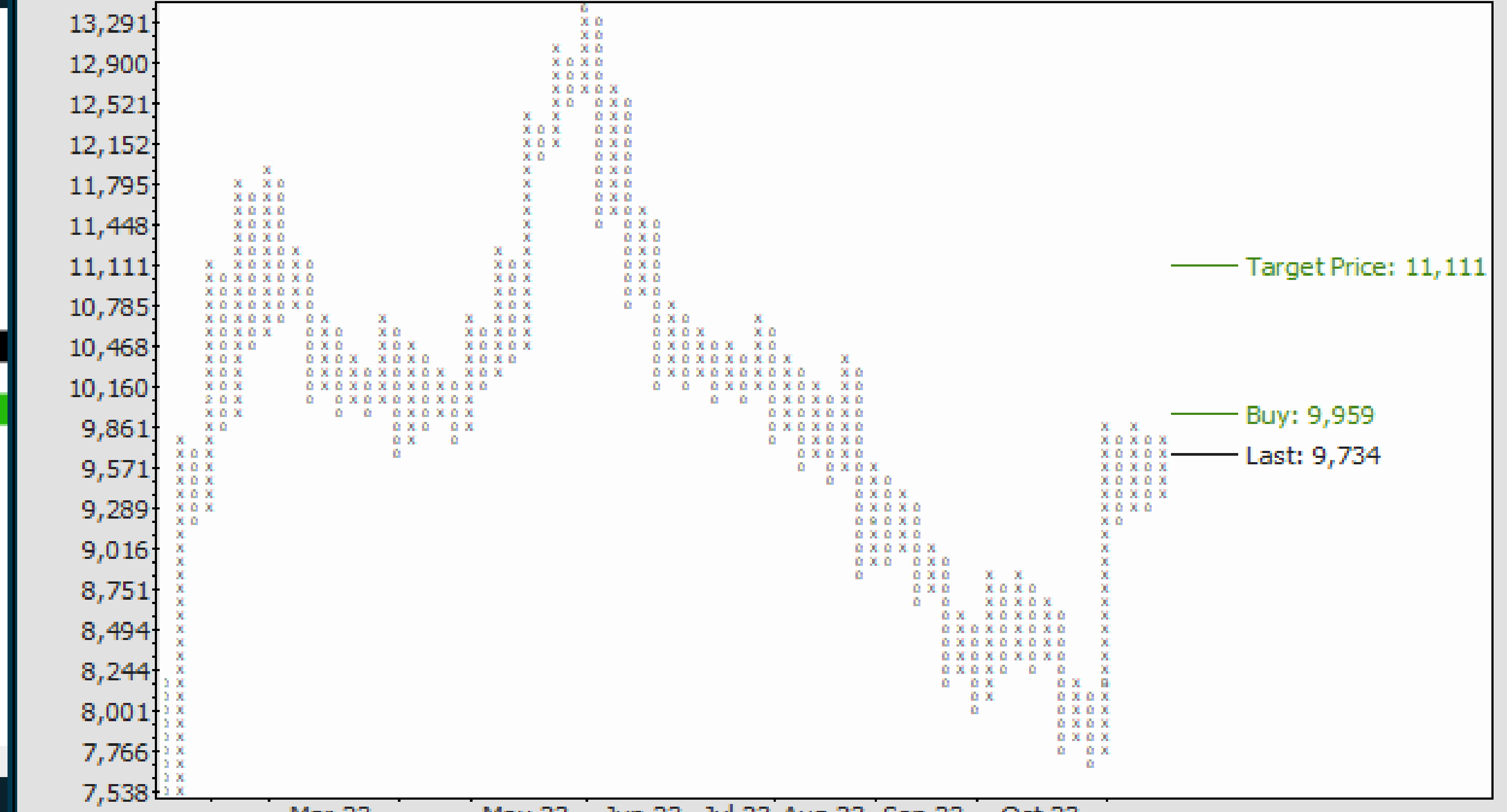

NORWEGIAN AIR SHUTTLE - Chart  
30d 1h  
VWAP: 9,6750 V: 4 361k L: 9,734 +/-: 0,212 2,23%

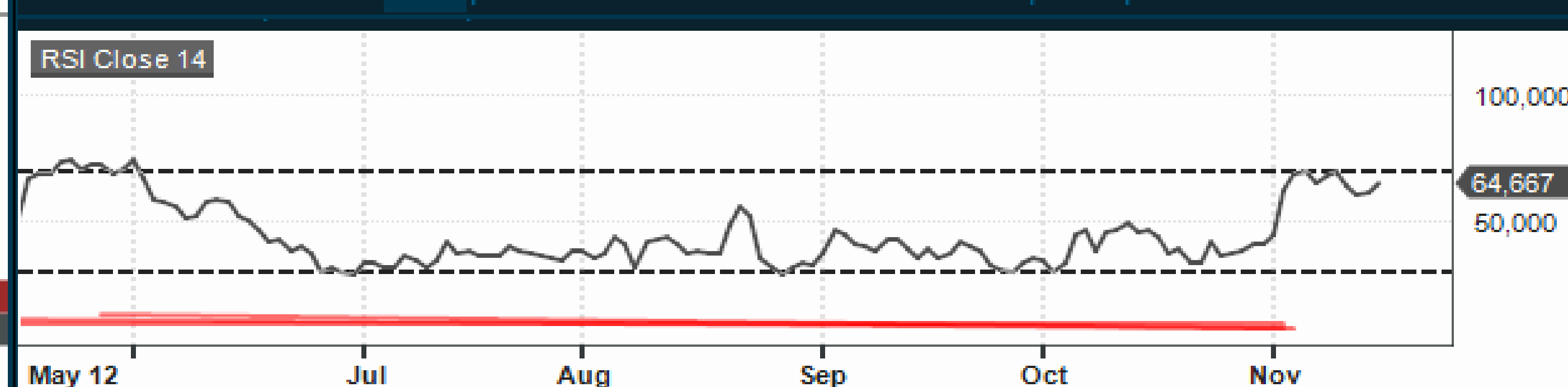

# NORSK HYDRO

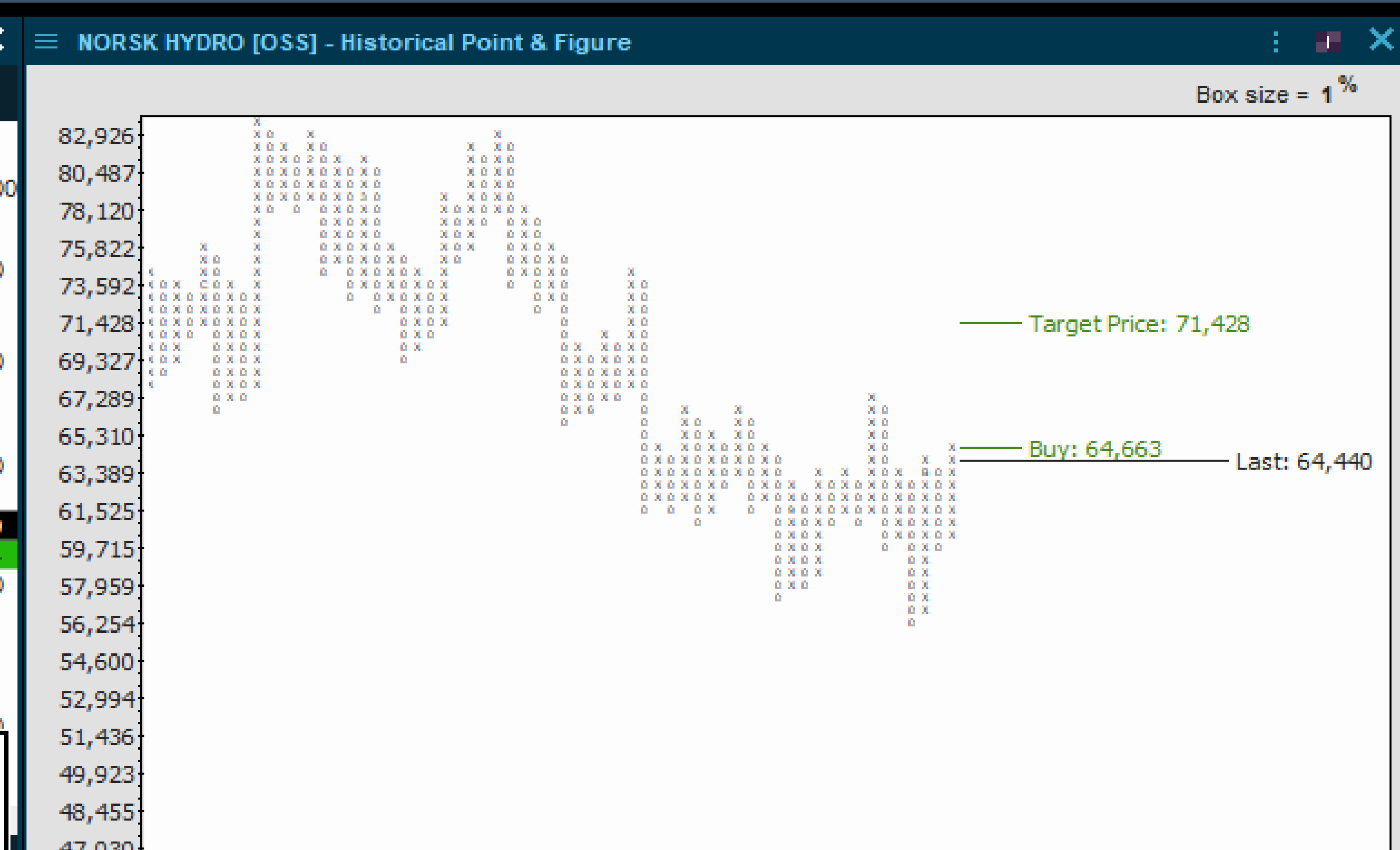

Norsk Hydro har også blitt sendt opp de to siste dagene og volumet igår var meget høyt. Da sluttet den marginalt over 50 dager snittet, men går bra videre idag. Hydro tester toppen av nedtrenden i uke-chartet og den er blitt stoppet de to ukene før. Alcoa tester sin forrige topp og kommer opp fra en høyere bunn. Har ikke klart å ta ut 50 dager motstanden og vi får se om den klarer dette idag. Det utløses et nytt kjøpssigna i Norsk Hydro ved 64,70, kursmålet til dette er 71,40. Alcoa (26,17) utløser et kjøpssignal ved 25,88, kursmål 28,60. Ser an hvordan Hydro slutter idag, men skulle den bryte trenden er den en helt kortsiktig, men spekulativ kandidat.

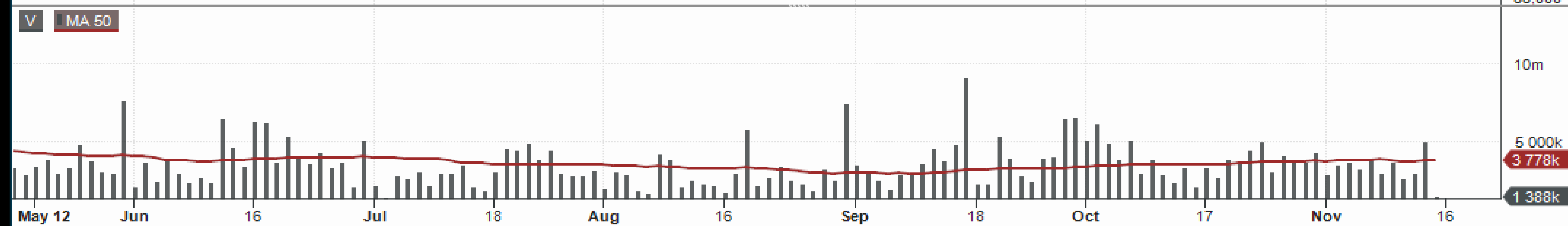

# TELENOR



Det tekniske til Telenor ser ikke bra ut. Hverken i uke- eller dag chartet. Bryter videre ned fra konsolideringsformasjonen fra september og gjør dette på økt momentum. Falt i dag under 50 dager snittet og det utløses et kortsiktig salgssignal under 111, hvor kursmålet er støtten omkring 105-106.

