

2023

Torsdag 16. november

INSIDE OSLO BØRS



FIBYGGET
1809-1810

2

TaktiskInside.com
Promenaden 13,
0682 Oslo

INSIDE OSLO BØRS

Roger Kristiansen
Roger@taktiskInside.com
+ 47 909 30 865

NASDAQ- NÅ VIL VI MERKE OM DET KOMMER WALL OF WORRY

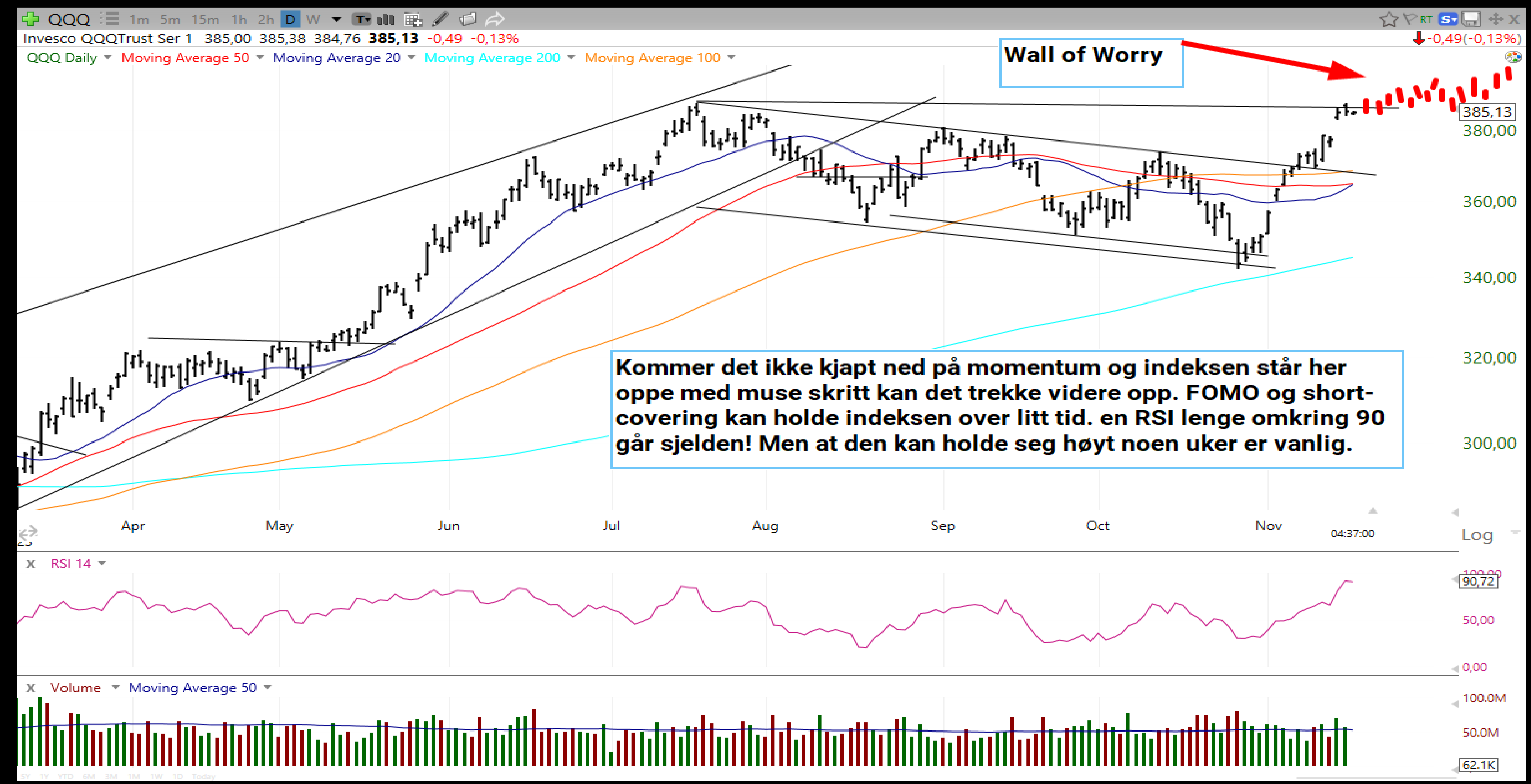

OLJEMARKEDET

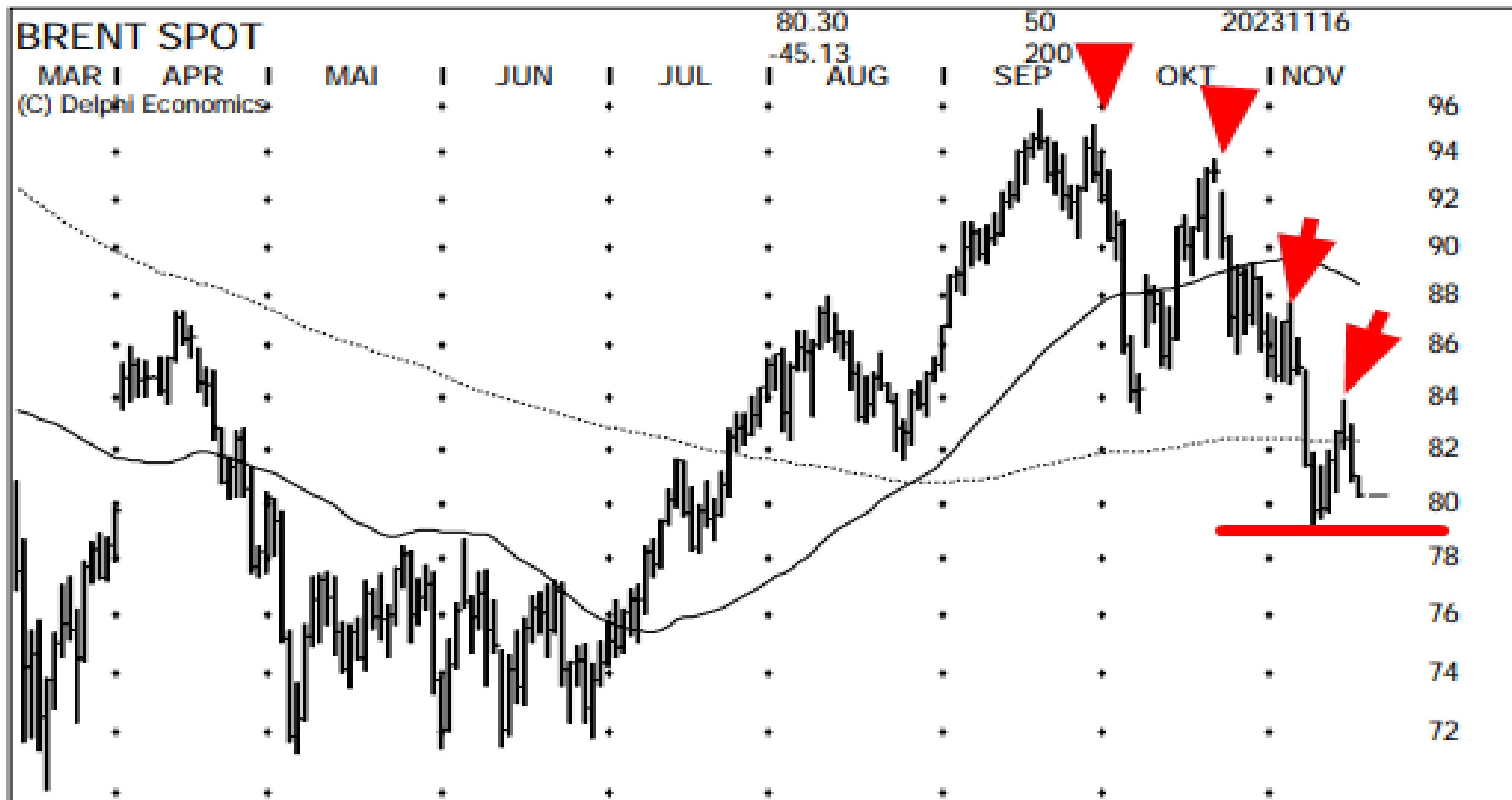

Ikke noen positive chart eller formasjoner foreløpig i oljeaksjene.

Brent er under 200/50 dager og ser ut som den vil ned. Det utløses et nytt salgssignal under 78 og kursmålet til dette er 72.

Lavere topp i Amex Oil og Exxon vil heller ikke.

Men før man skal bli helt negativ kan slike formasjoner også skape en plattform for oppgang gitt det kommer en høyere eller dobbel bunn. Vi trenger å se at selgerne er ferdige. Ikke noen bull chart p.t.

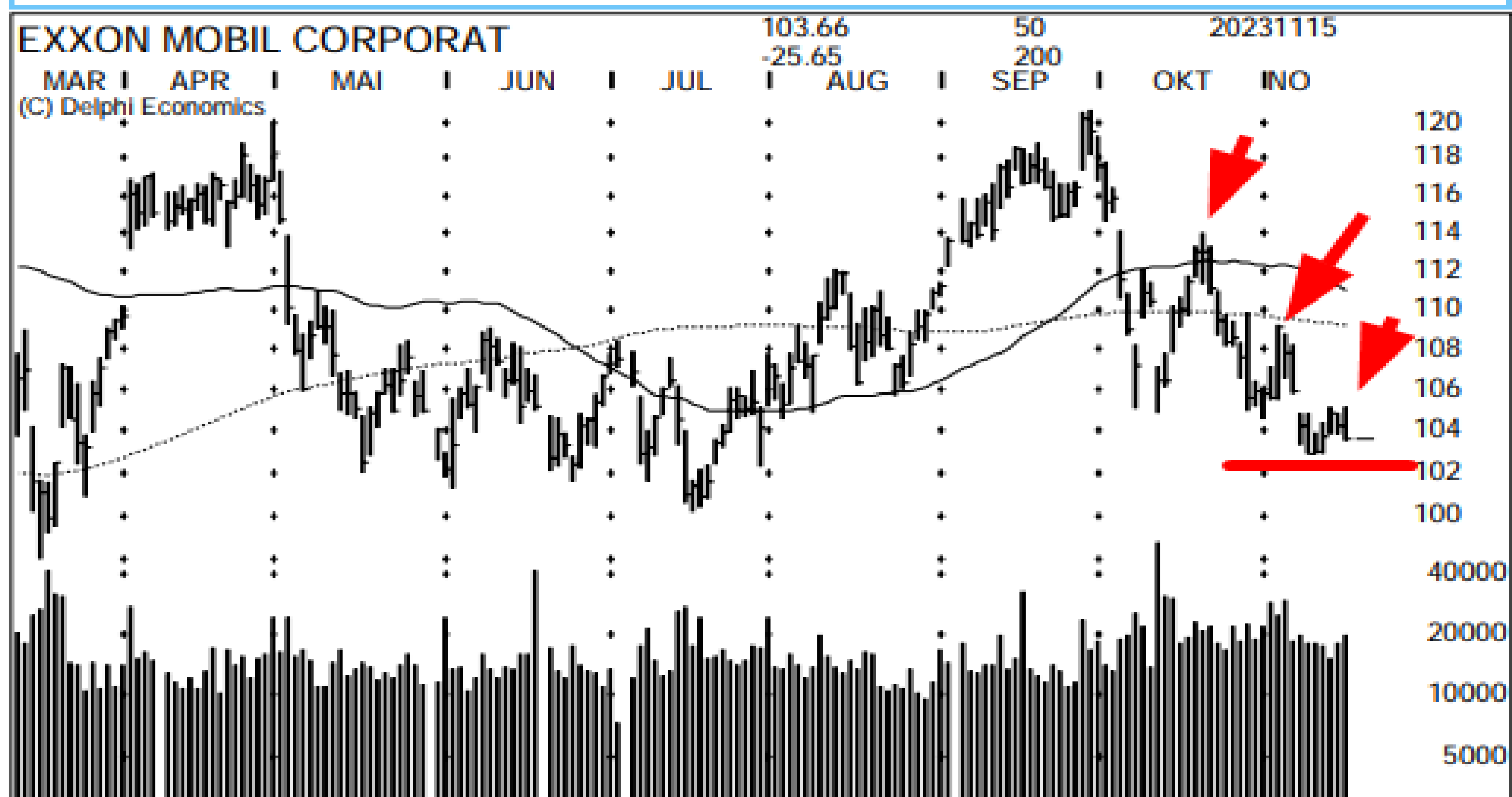
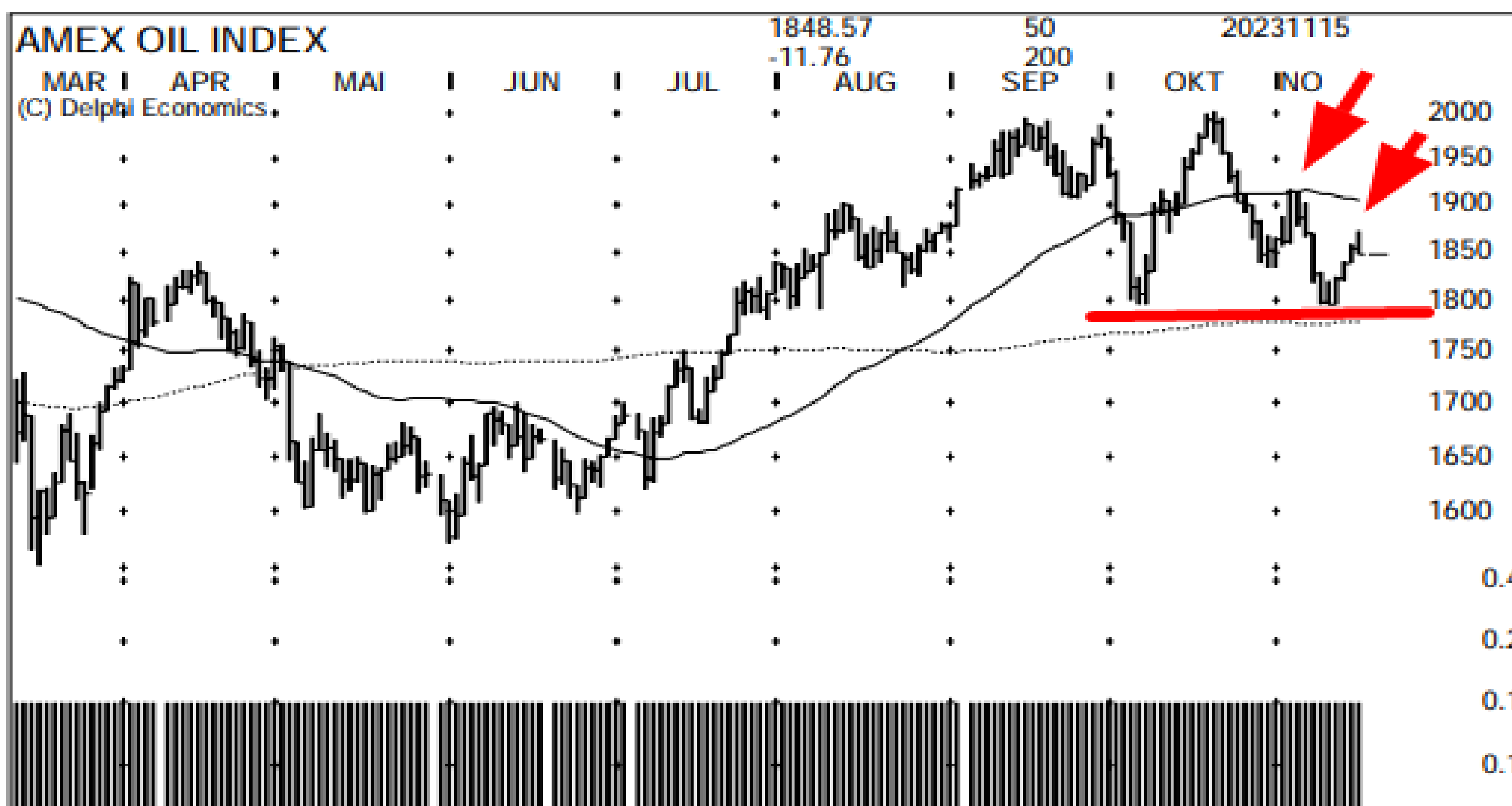

OSLO BØRS

Watchlist - OSEBX SELSKAPER									
Symbol	N	Last	L +/-%	Turnover	Volume	ADV	RSI14	1M +/-%	+/-% EMA
SCATC		67,800	2,1%	6 949k	103k	553k	62	20,9%	5%
TEL		113,350	0,8%	60m	533k	1 310k	41	-6,7%	-1%
ADE		107,700	0,3%	4 505k	41 924	935k	65	-0,7%	2%
GJF		176,400	-0,2%	13m	74 225	301k	72	11,7%	3%
STB		92,700	-0,3%	36m	383k	1 104k	62	8,6%	1%
NOD		103,050	-0,3%	13m	127k	978k	59	-11,3%	6%
SCHA		244,300	-0,4%	4 484k	18 437	121k	61	2,6%	1%
ORK		75,520	-0,7%	15m	198k	868k	35	-6,7%	-3%
MOWI		188,050	-0,7%	20m	106k	743k	57	0,8%	1%
SALM		575,000	-0,8%	21m	36 468	213k	63	5,9%	2%
YAR		374,000	-1,0%	23m	62 027	473k	50	-6,5%	1%
NHY		63,720	-1,0%	44m	684k	3 634k	56	3,9%	2%
DNB		202,200	-1,4%	146m	718k	1 819k	44	-7,8%	0%
BAKKA		521,000	-1,5%	4 573k	8 751	84 202	52	1,5%	0%
EQNR		349,400	-1,6%	198m	563k	2 350k	38	-6,6%	-3%
AKER		675,000	-2,0%	6 655k	9 845	39 749	52	0,7%	0%
AKRBF		309,200	-2,2%	87m	280k	994k	50	-1,9%	-1%
NEL		8,160	-2,4%	7 886k	958k	9 102k	52	7,3%	2%
TOM		101,400	-2,5%	19m	188k	707k	52	-9,1%	3%
AUTO		16,960	-4,2%	15m	854k	1 950k	67	29,6%	11%

Euronext Oslo, Equities/ETFs/Indices [OSS] - List, oversi...									
Symbol	N	Last	L +/-%	Turn	Volume	ADV	RSI14	1M +/-%	+/-% EMA
AKH*		3,79	-11,5%	19m	4 807k	6 401k	44	-13,0%	-
TOM		101,40	-2,5%	19m	188k	707k	52	-9,1%	-
RECSI		14,15	0,9%	14m	957k	1 259k	40	-10,6%	-
ZAP		19,08	-3,4%	8 810k	450k	460k	41	-12,6%	-
NEL		8,16	-2,4%	7 886k	958k	9 102k	52	7,3%	-
SCATC		67,80	2,1%	6 949k	103k	553k	62	20,9%	-
HYPRO		15,98	3,1%	2 000k	124k	159k	54	-8,8%	-
ACC		10,60	0,0%	1 599k	152k	846k	50	5,9%	-
HPUR		11,20	-3,9%	1 227k	109k	418k	48	-2,1%	-
VOW		12,12	2,2%	858k	71 244	181k	55	-14,8%	-
BCS		9,58	-0,1%	372k	39 638	100k	34	-26,0%	-
SAGA		1,35	-0,1%	245k	182k	538k	35	-4,3%	-
EEUEI		6,44	0,0%	120k	18 648	55 183	38	-24,2%	-

Watchlist - 1- oljeselskaper									
Symbol	N	Last	L +/-%	Turnov	RSI	1M +/-%	+/-% EMA	High	MA
EQNR		349,4	-1,6%	198m	38	-6,6%	-3%		
PEN		26,6	-7,6%	145m	31	-12,4%	-8%		
AKRBF		309,2	-2,2%	87m	50	-1,9%	-1%		
SUBC		147,8	-2,0%	84m	52	-0,9%	-1%		
PGS		9,2	-2,2%	52m	45	-1,7%	-4%		
VAR		35,3	-1,6%	34m	50	1,7%	-1%		
TGS		140,9	-2,5%	33m	43	-5,0%	-4%		
BORR		69,8	1,6%	24m	47	-11,6%	1%		
DOFG		55,0	-1,0%	23m	63	8,6%	2%		
BWE		26,3	-8,7%	22m	38	-0,8%	-7%		
DNO		10,8	-4,1%	15m	47	0,6%	-2%		
SHLF		28,9	-5,1%	12m	40	-12,7%	-4%		
SDRL		454,5	-1,9%	12m	48	-4,7%	0%		
OKEA		36,8	-3,7%	8 946k	44	-4,9%	-3%		
AKER		675,0	-2,0%	6 655k	52	0,7%	0%		
AKSO		44,8	-0,6%	5 493k	56	2,8%	1%		
BNOR		549,0	-0,9%	5 160k	48	3,2%	-2%		
BWO		22,9	-0,6%	5 059k	40	-4,1%	-1%		
ODL		35,9	-0,8%	4 016k	39	-9,1%	-3%		
DVD		23,9	-1,0%	1 515k	46	-7,6%	0%		
PNOR		7,6	-4,1%	643k	36	-4,2%	-1%		

Watchlist - FLYSEKTOR, oversikt sektor									
Symbol	N	Last	L +/-%	Turnov	RSI14	1M +/-%	+/-% EMA	High	MA
NAS		9,7240	-0,53%	24m	64	13,1%	3%		
NORSE		12,920	-0,55%	515k	30	-34,7%	-4%		
SAS*		0,0381	0,53%	208k	26	-43,9%	-5%		

Watchlist - 1- shipping									
Symbol	N	Last	L +/-%	Turn	RSI14	1M +/-%	+/-% EMA	High	MA
FRO		233,80	-1,8%	79m	51	2,8%	-2%		
BWLPG		167,30	1,4%	63m	65	32,1%	2%		
HAFNI		70,85	0,4%	27m	51	0,4%	-1%		
AGAS		168,00	3,6%	23m	70	41,2%	6%		
SOFF		27,32	7,1%	22m	57	-2,4%	9%		
MPCC		13,91	-1,0%	17m	28	-23,9%	-3%		
GOGL		83,24	0,0%	13m	49	-4,7%	0%		
HAUTO		85,95	0,4%	7 504k	51	3,6%	-1%		
SNI		331,00	-0,5%	6 606k	41	-7,0%	-3%		
OET		282,50	-0,7%	6 186k	38	-1,2%	-6%		
SIOFF		22,00	2,7%	5 208k	25	-11,2%	-4%		

Watchlist - INDUSTRI / SYKLISK, oversikt sektor									
Symbol	N	Last	L +/-%	Turnov	RSI14	1M +/-%	+/-% EMA	High MTD	MA
NHY		63,720	-1,03%	44m	56	3,9%	2%	65,000	62,0
KOG		470,00	-0,89%	12m	53	-3,1%	1%	480,80	463,7
KIT		31,650	-0,78%	6 118k	51	-6,9%	3%	32,350	33,2
ELK		18,360	-1,66%	3 368k	49	-1,5%	1%	18,860	19,4
NSKOC		41,100	-1,67%	2 534k	46	-6,6%	-1%	46,360	43,3
KOA		2,098	-0,10%	709k	54	-3,3%	2%	2,180	2,1

Watchlist - 1-fisk									
Symbol	N	Last	L +/-%	Turn	RSI14	1M +/-%	+/-% EMA	High MTD	MA
LSG		40,30	-3,2%	49m	35	-10,6%	-6%	45,10	
AUSS		71,10	-2,9%	36m	39	-5,2%	-5%	79,80	
SALM		575,00	-0,8%	21m	63	5,9%	2%	588,00	
MOWI		188,05	-0,7%	20m	57	0,8%	1%	192,00	
GSF		63,65	-1,4%	18m	31	-12,5%	-8%	75,40	
BAKKA		521,00	-1,5%	4 573k	52	1,5%	0%	543,00	
SALME		5,97	-1,0%	3 394k	47	-2,0%	-1%	6,24	
ANDF		27,80	-0,7%	35 956	36	-4,1%	0%	28,20	

Watchlist - rest									
Symbol	N	Last	L +/-%	Turn	Volume	ADV	RSI14	1M +/-%	+/-% EMA
NYKD		19,63	4,1%	12m	614k	2 470k	51	-8,7%	6%
AMSC		25,35	0,4%	11m	453k	565k	33	-43,4%	-2%
SMOP		17,65	7,0%	8 754k	500k	33 652	46	-2,2%	2%
ARGE		3,12	-0,3%	8 590k	2 743k	3 814k	38	-57,8%	-6%
ULTI		103,40	2,4%	5 682k	55 844	240k	53	-11,9%	4%
LINK		15,72	-1,4%	5 428k	342k	1 469k	69	24,4%	7%
NORAM		42,45	-0,7%	3 369k	79 778	116k	30	-12,9%	-6%
PROT		182,80	-0,7%	3 004k	16 358	193k	61	3,4%	1%
STSU		5,40	0,0%	2 817k	521k	576k	50	-1,8%	0%
ELMRA		24,54	0,7%	2 772k	113k	213k	56	1,7%	2%
CLCO		146,50	-0,8%	2 305k	15 676	116k	46	-0,9%	-2%
PHO		53,00	1,5%	2 200k	41 653	94 386	45	-13,1%	-2%
ARCH		0,82	-2,1%	2 197k	2 638k	8 370k	43	-3,7%	-4%
EWIND		24,95	0,6%	2 136k	86 442	36 002	61	0,2%	4%
MGN		31,60	-1,9%	2 114k	66 805	170k	39	-7,5%	-1%
VEI		99,20	-1,0%	1 787k	18 039	38 535	55	2,7%	0%
XXL		0,92	2,2%	1 632k	1 761k	5 993k	61	0,4%	6%
KID		102,60	-2,1%	1 526k	14 902	73 081	64	12,0%	3%
DVD		23,85	-1,0%	1 515k	63 333	178k	46	-7,6%	0%

Symbol	Last	L +/-%	MA50	Turnover	Volume	ADV	RSI14	1M +/-%	+1/+% EMA
TOM	166,400	2,5%	167,82	28m	179k	467k	58	-5,4%	1%
SCYA	190,000	+4%	197,73	11m	59,543	302k	53	7,8%	3%
GLJF	182,800	0,9%	178,98	20m	110k	382k	58	8,7%	1%
NOD	112,900	-0,5%	147,89	47m	362k	1,188k	31	-29,3%	-5%
BAKKA	755,000	0,4%	675,77	8,697k	11,954	59,604	65	11,3%	2%
ORK	76,750	0,3%	72,92	32m	280k	1,003k	54	3,4%	1%
ADE	80,100	0,2%	78,02	4,808k	9,951	384k	52	7,9%	0%
TAR	430,000	0,2%	481,47	75m	175k	518k	35	-5,2%	-3%
NHC	78,670	0,1%	77,37	104m	1,343k	3,565k	45	-1,9%	-2%
TEL	131,100	0,0%	123,22	35m	268k	1,310k	63	6,8%	0%
DNB	188,300	-0,4%	194,77	78m	418k	1,613k	41	-0,6%	-2%
STB	80,220	-0,5%	81,15	19m	23k	786k	48	0,1%	-1%
OSEAK	1,154,42	-1,1%	1,372,64	-	2,382k	5,243m	44	8,2%	-1%
KANCO	25,900	-1,1%	22,37	20m	759k	1,533k	68	8,1%	1%
MOWI	199,000	-1,3%	195,12	53m	265k	758k	59	2,5%	0%
LIC	678,530	-1,4%	688,70	15m	24,742	36,632	37	-0,9%	-5%
SALB	456,000	-0,0%	436,9	-	-	-	-	-	-
EDNR	290,000	-2,1%	305,5	-	-	-	-	-	-
AUTO	21,980	-3,3%	22,2	-	-	-	-	-	-
SCAT	66,300	-3,8%	68,9	-	-	-	-	-	-
NEL	13,820	-2,7%	14,4	-	-	-	-	-	-

SELSKAPSKOMMENTARER

Symbol	Last	L +/-%	MA50	Turnover	Volume	ADV	RSI14	1M +/-%	+1/+% EMA
MAS	10,545	0,24%	10,798	29m	2,215k	2,398k	54	-0,8%	3%
SAS	-0,3072	0,71%	0,2793	30m	90k	38k	49	-0,2%	1%
MORSE	12,900	3,20%	10,584	120m	88k	1,317	38	-2,0%	-7%

Symbol	Last	L +/-%	MA50	Turnover	Volume	ADV	RSI14	1M +/-%	+1/+% EMA
FFO	62,28	-0,8%	176,07	52m	367k	1,05k	45	-5,3%	-2%
HAFH	36,25	-3,7%	60,50	410m	727k	1,381k	37	-1,5%	-5%
GOCL	94,88	0,2%	106,07	23m	254k	586k	39	-0,9%	-4%
MPCC	17,00	-0,8%	17,78	18m	1,081k	2,127k	45	-0,9%	-2%
HUTE	64,80	-4,3%	61,38	17m	154k	582k	54	10,0%	-2%
SOFF	18,88	-3,9%	33,34	13m	581k	1,540k	29	-2,2%	-12%
DET	238,00	-2,1%	248,08	10m	43,422	75,348	43	-0,3%	-6%
WVW	79,75	-1,0%	80,91	9,55k	125k	296k	45	4%	-1%
EL	99,94	3,4%	20,04	9,92k	435k	517k	44	2,8%	3%
BL	81,90	-1,7%	85,49	5,784k	70,620	15k	48	4,5%	-3%
BL	18,74	-2,6%	18,19	4,374k	232k	637k	43	-4,8%	-6%
BL	105,43	0,3%	105,43	40,827	196k	42	-3,8%	-3%	

EQUINOR - SALGSSIGNAL UNDER 347, KURSMÅL 327

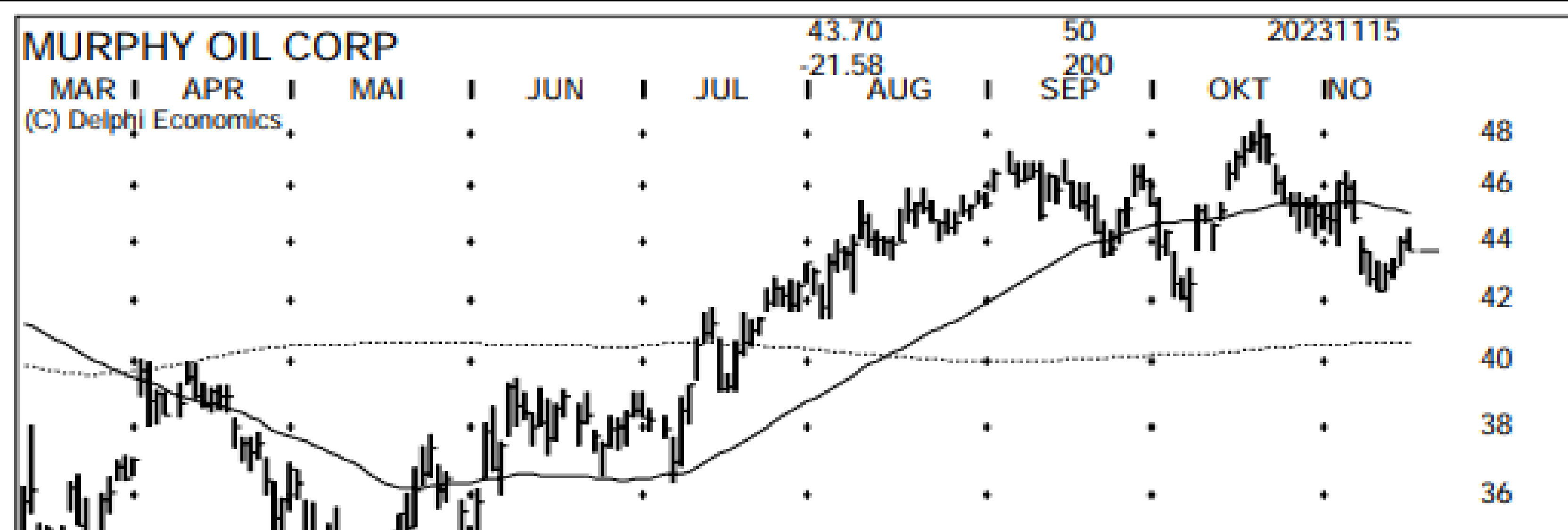
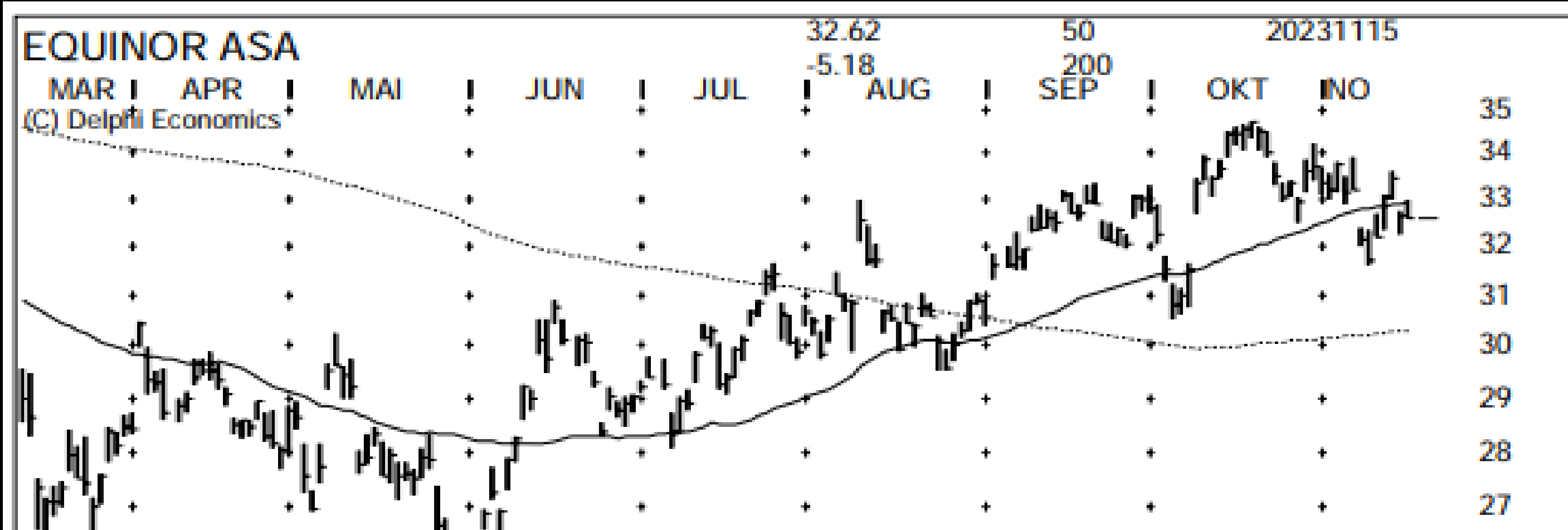

Equinor ser ut til å etablere seg under 50 dager snittet og majoriteten av de andre ligger godt under. Equinor har opphevet det forrige salgssignalet ved 358 og det er først når den faller under 347 at det tidligere kursmålet 327 kommer i spill. Tester 50 dager i det norske chartet, men skulle Brent fall under 80 og trigge sitt salgssignal er Equinor kjapt nede på 327. Det er også derfor vi trenger kurser over 325 for AkerBP før et kjøpsignal kikker inn.

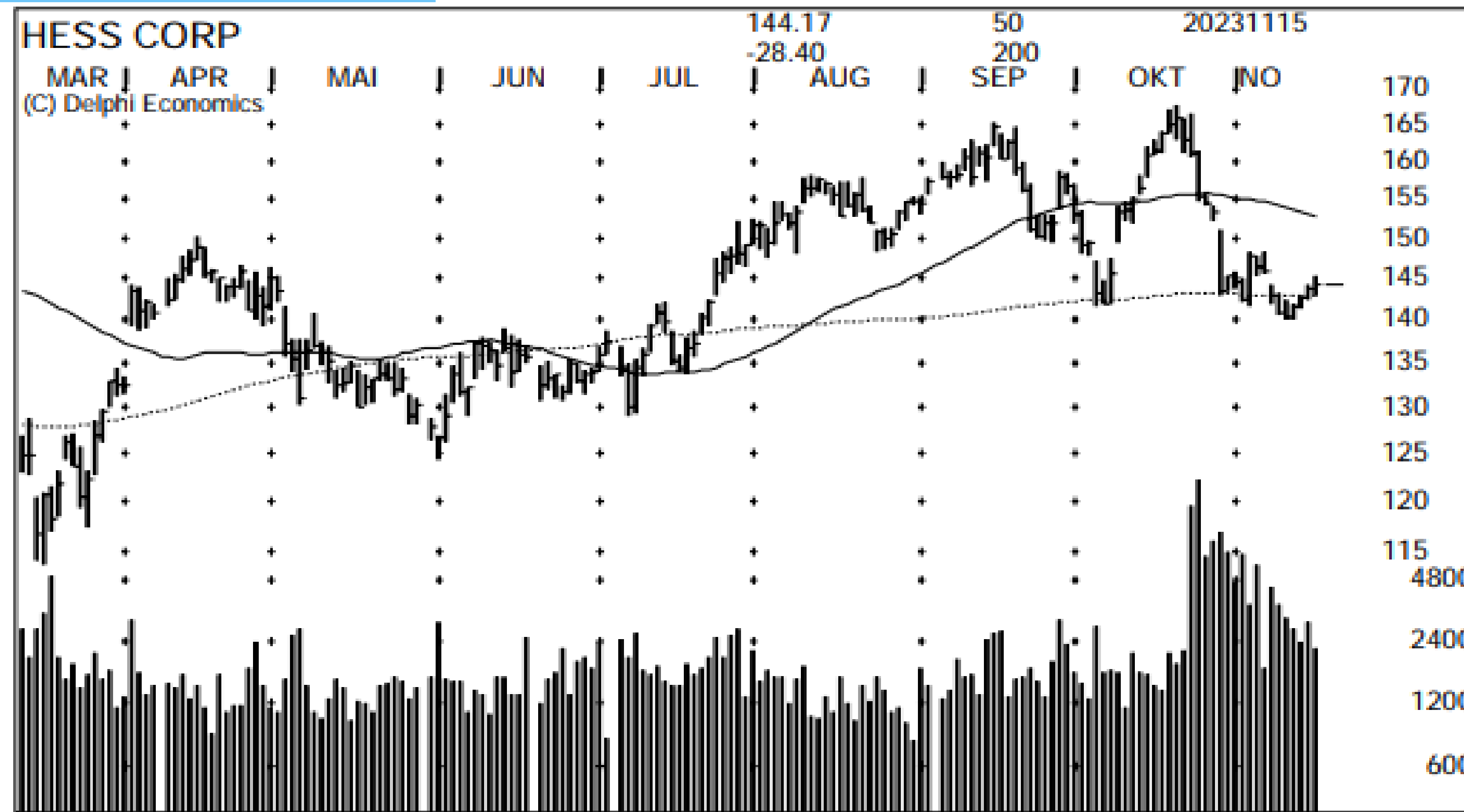
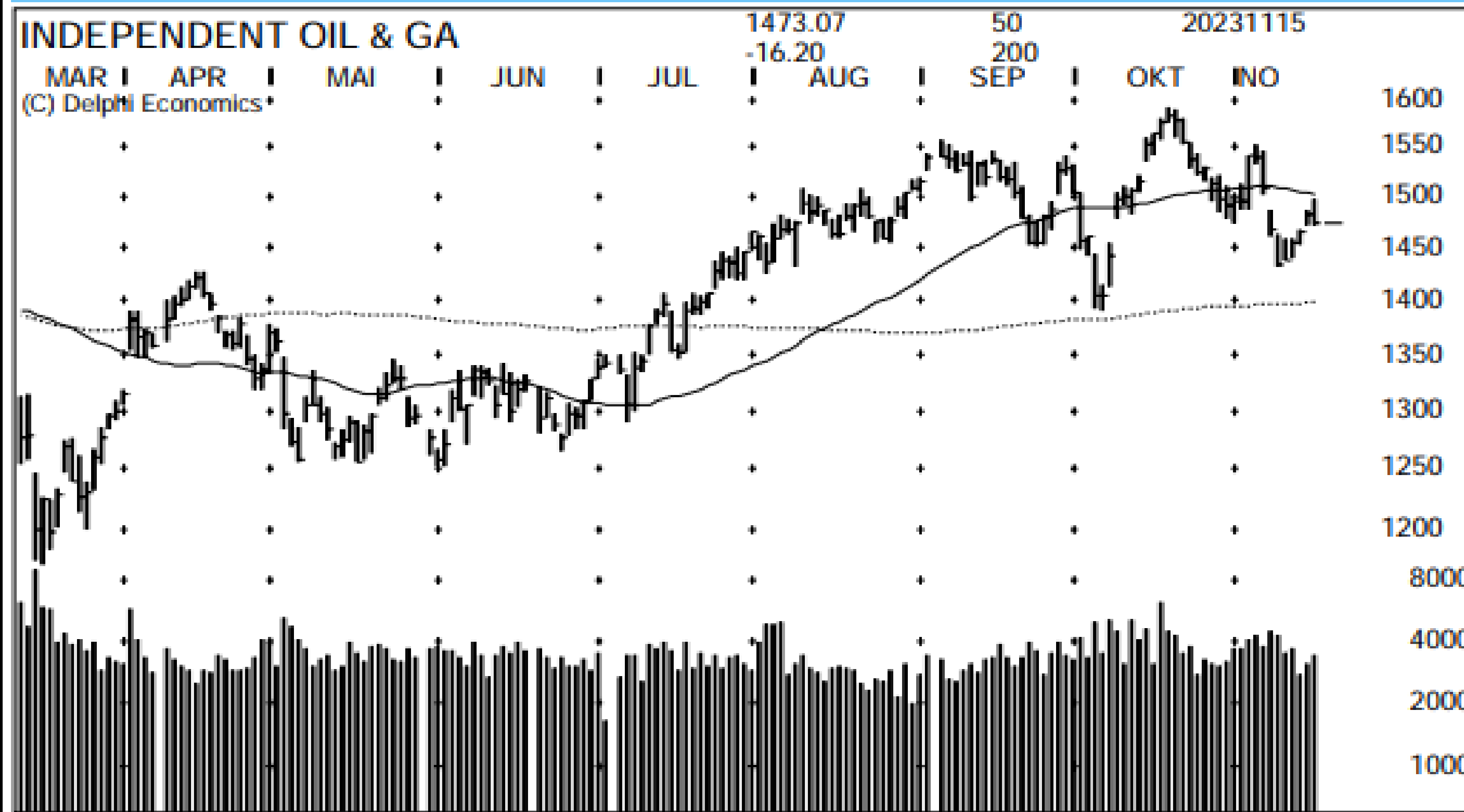
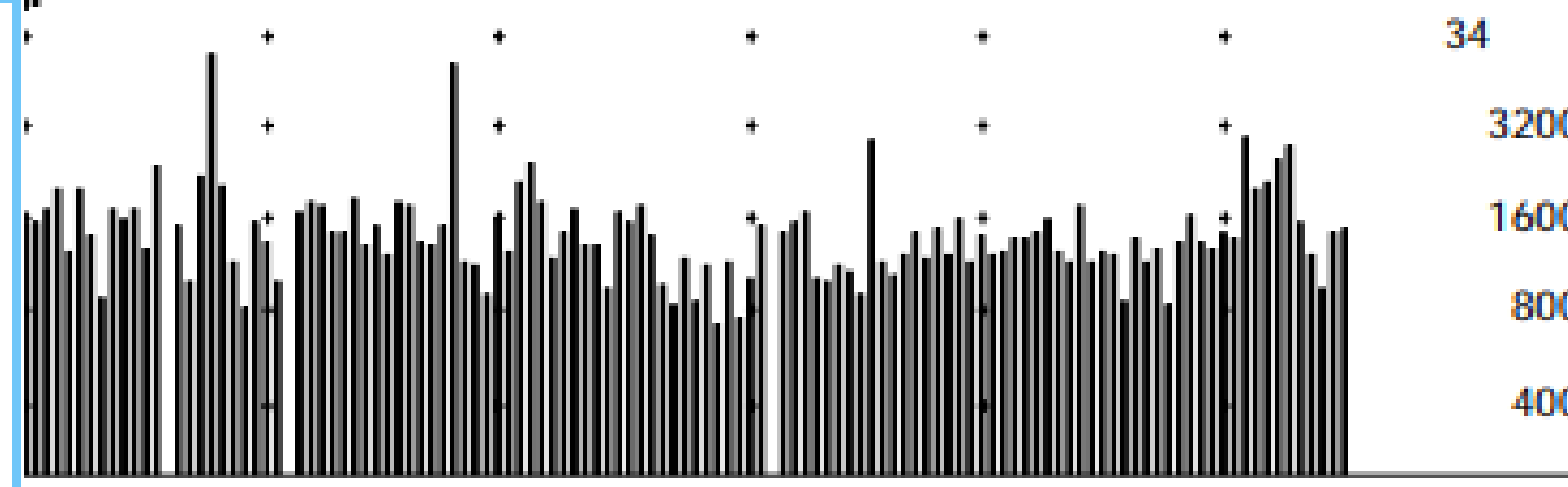

EQUINOR - SALGSSIGNAL UNDER 347, KURSMÅL 327

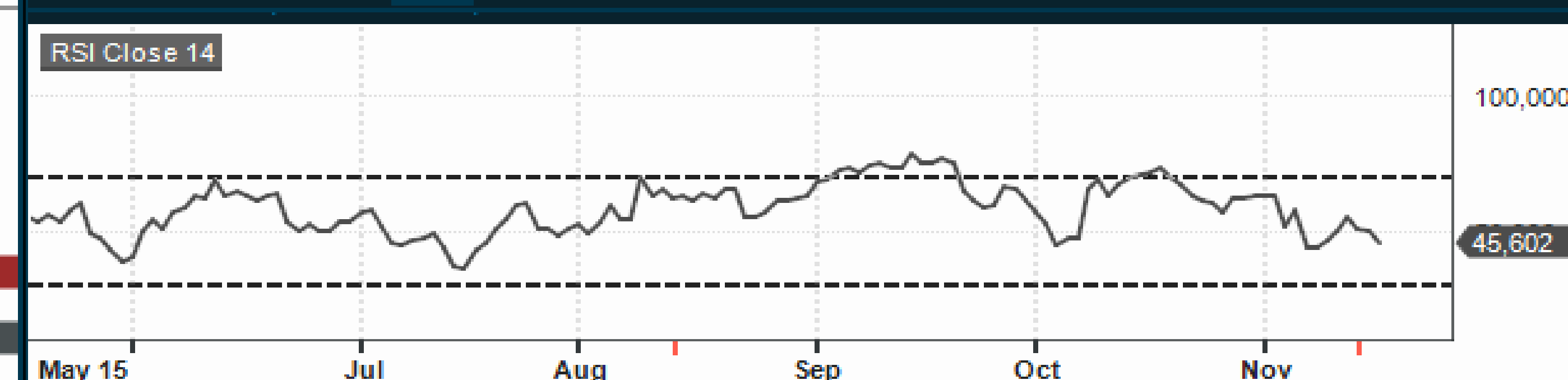
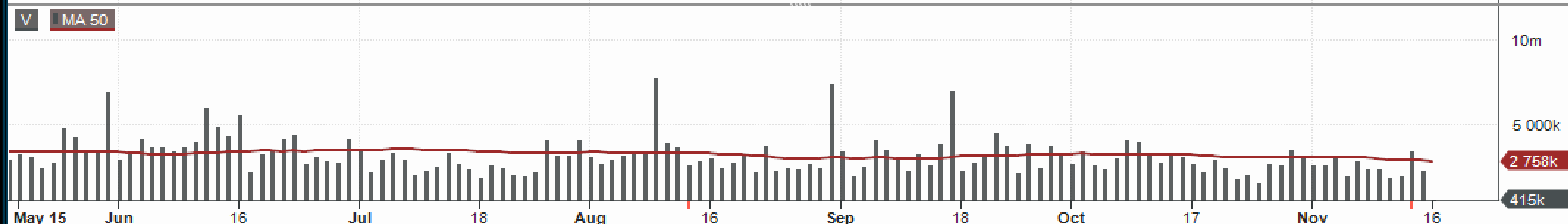
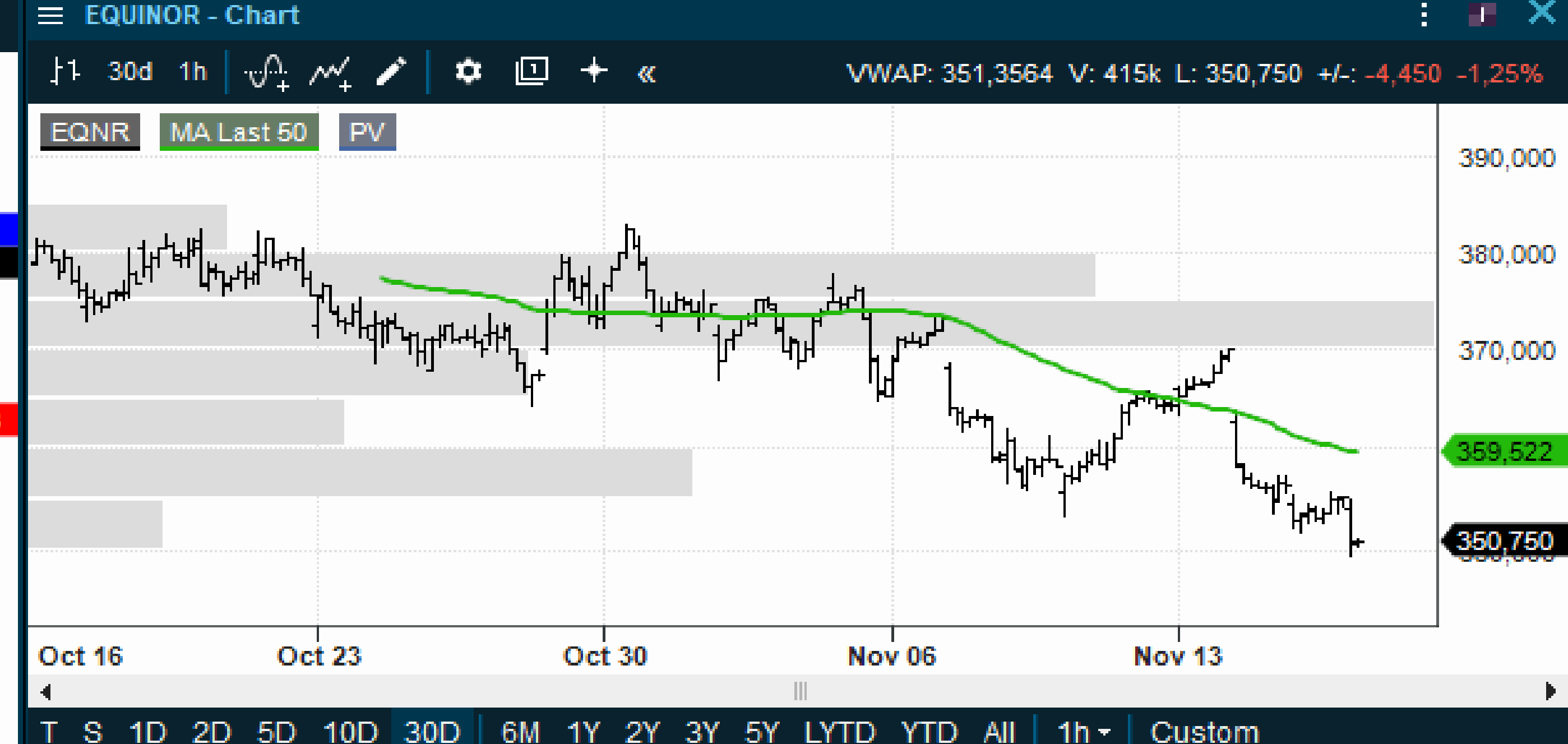
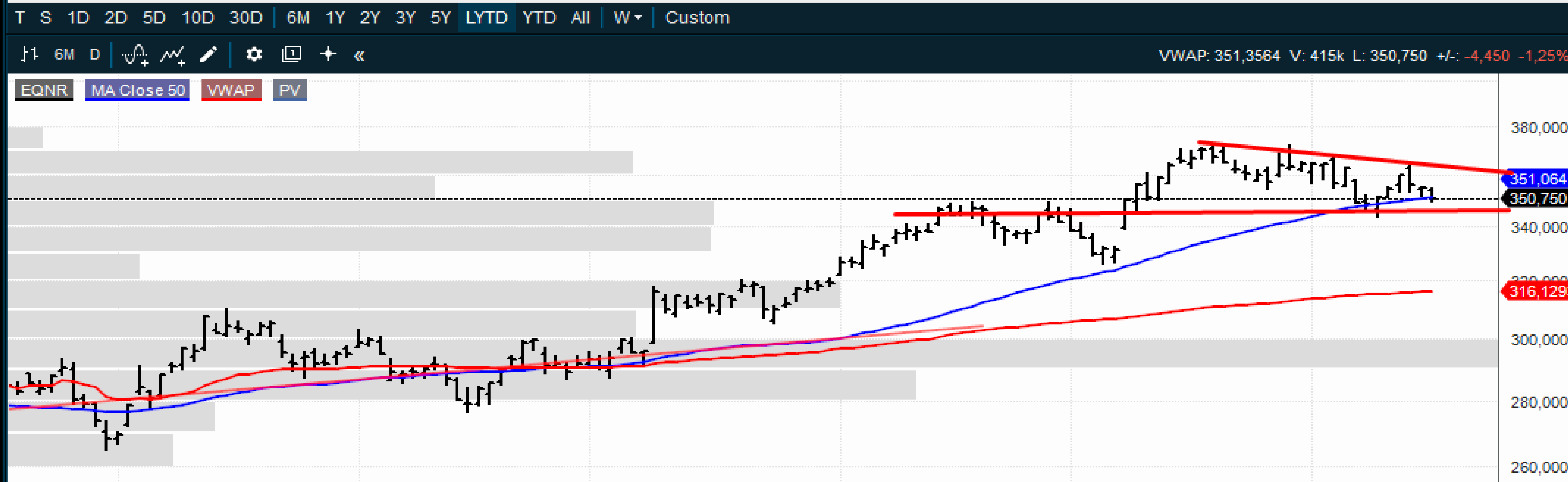
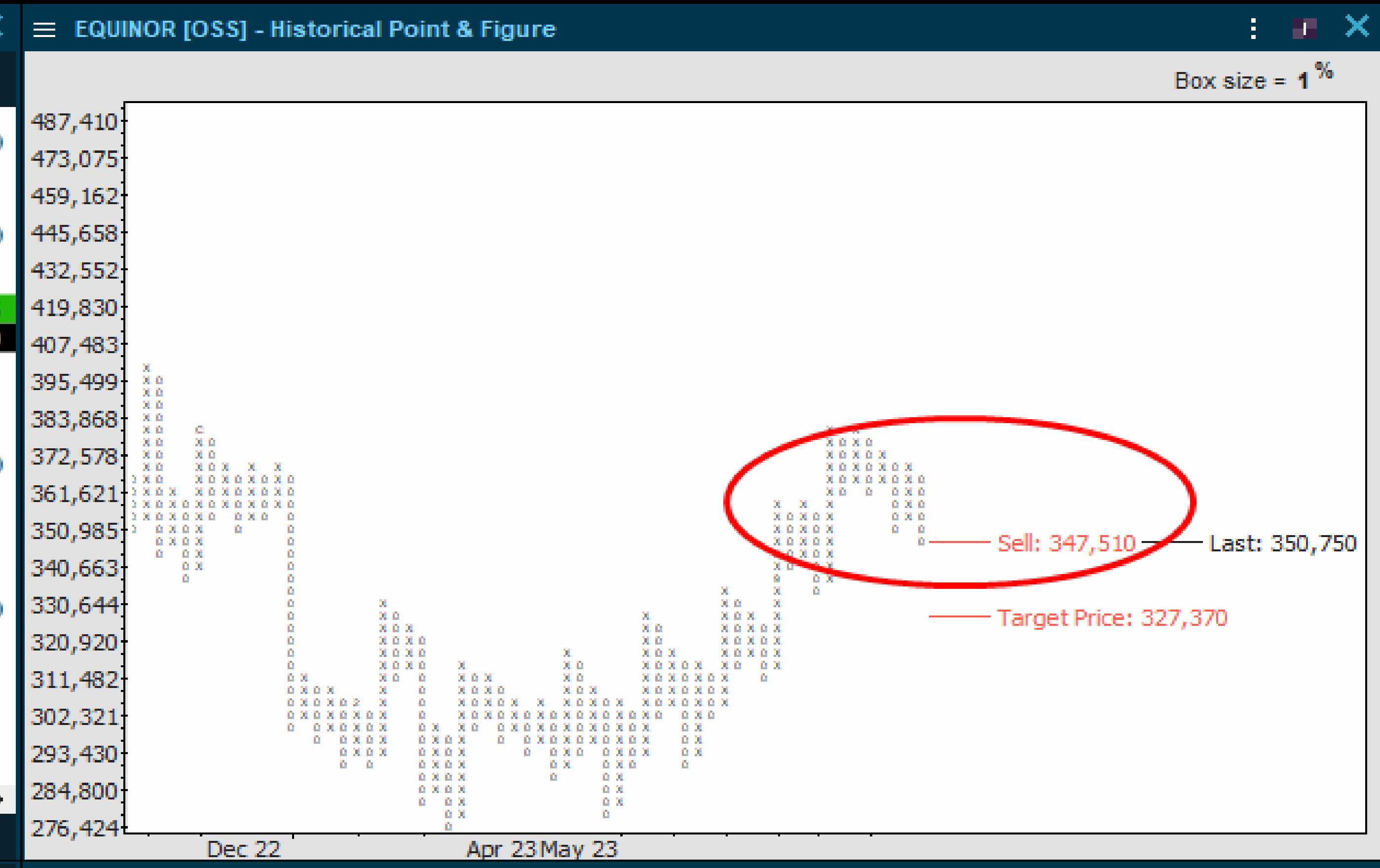

AKERBP

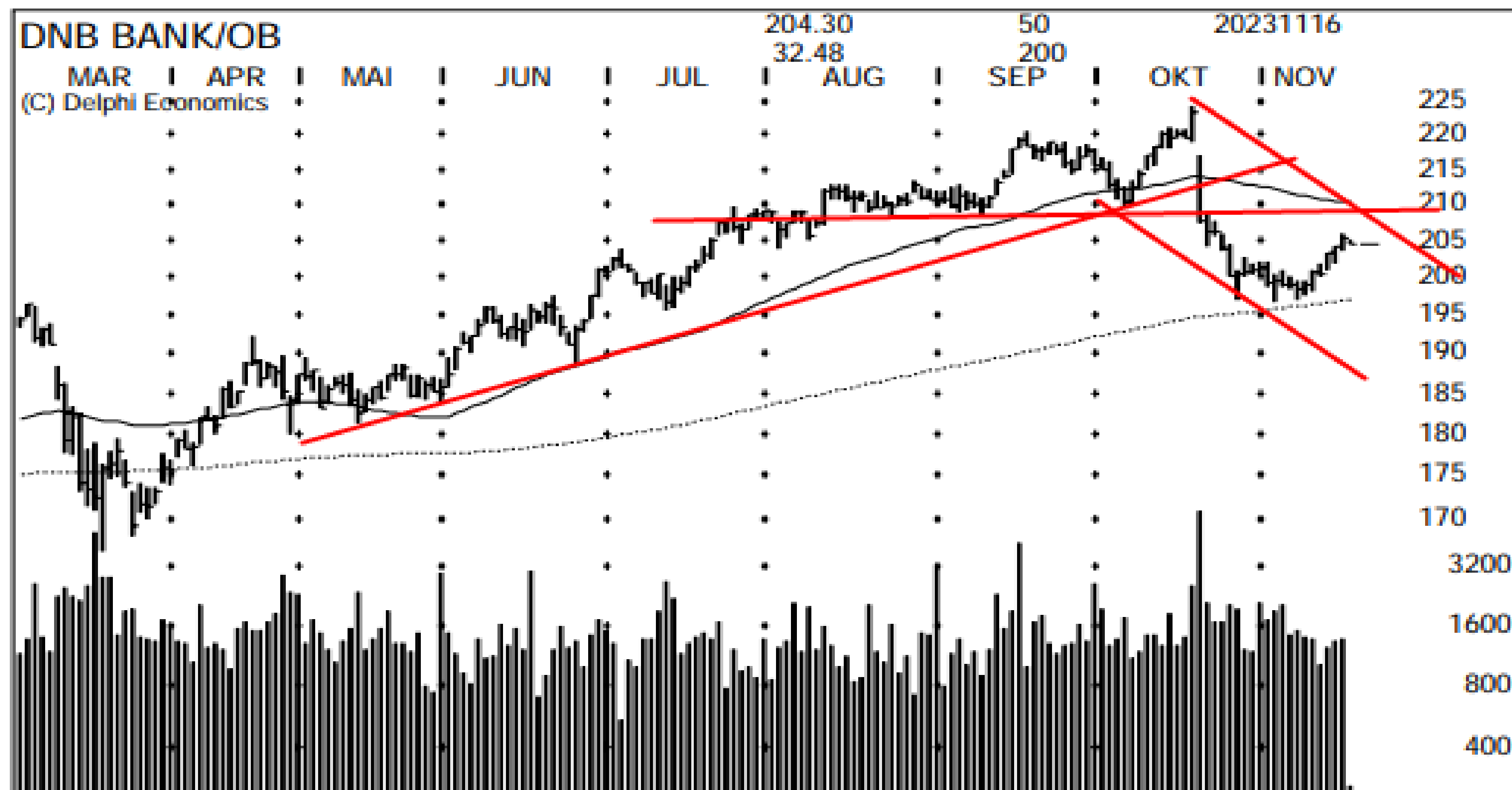
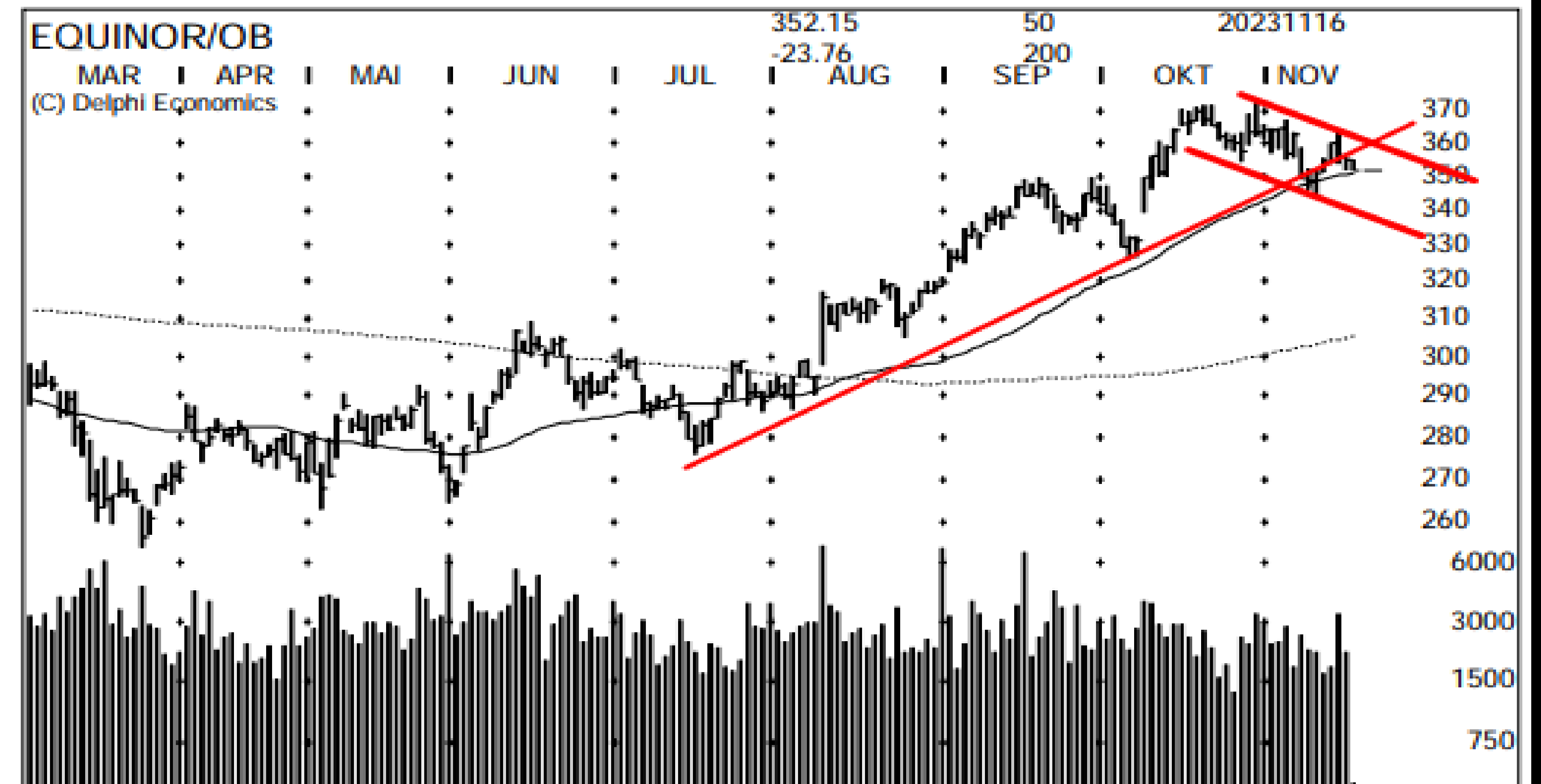
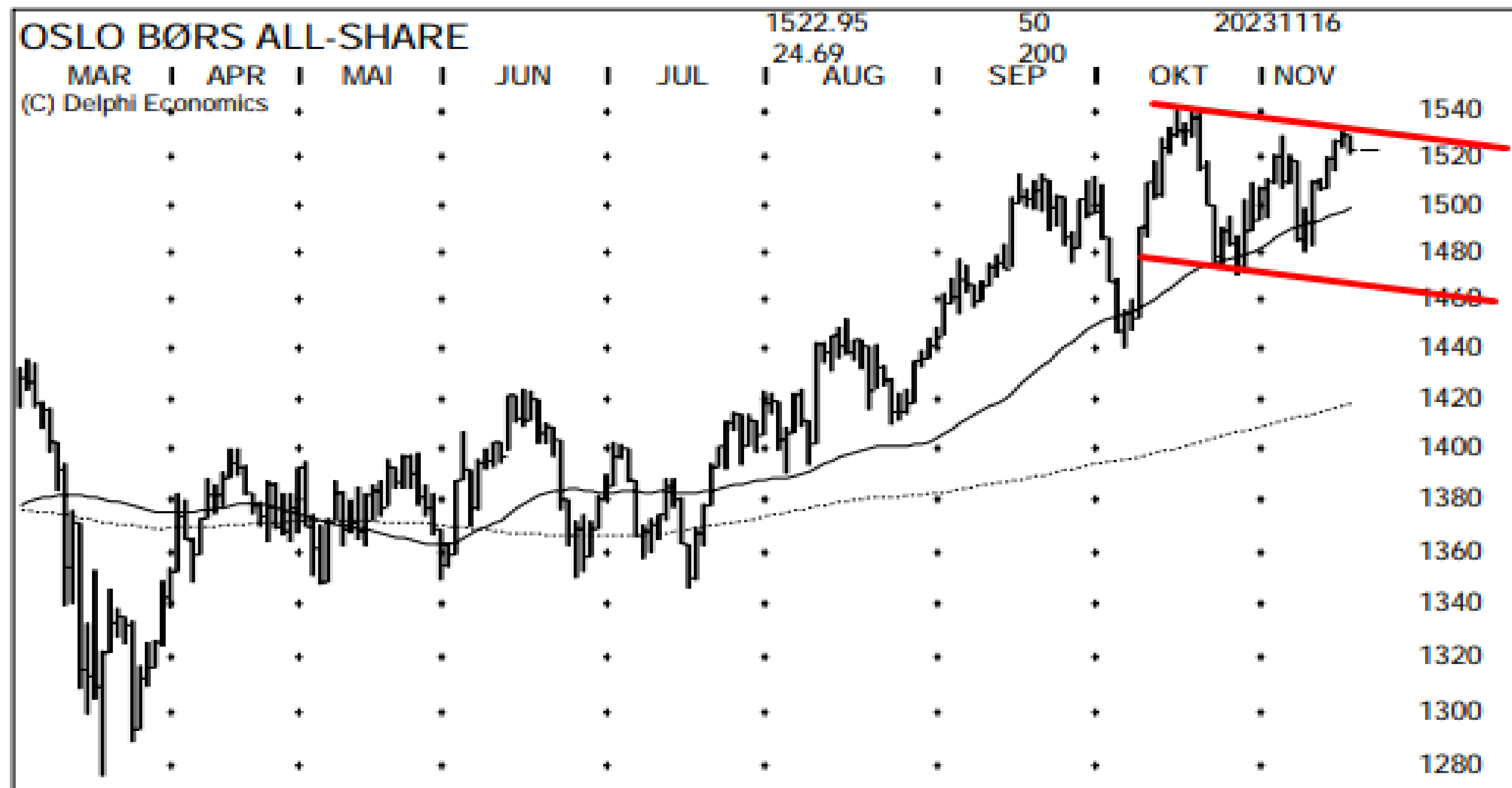

Vi har sett på det positive scenarioet til AkerBP og at den utløser et sterkt kjøpssignal over 325. Inntil videre kan vi også ha en kortsiktig nedtrend hvor denne indikerer en nedgang mot 290. Skulle oljeprisen falle videre og utløse sitt salgssignal ved 78, kursmål 72 vil ikke AkerBP befinne seg på dagens nivåer. Oljeprisen er nøkkelen på helt kort sikt og AkerBP er sårbar der den handles høyt oppe i det som kan bli en bekreftet kortsiktig nedtrend. Når jeg ser på de andre major oils så ser det ikke positivt ut.

ØVRIGE OLJEAKSJER



Det skal MYE til for at Aker Solutions skal fortsette en sterk oppgang herfra. Kursen har kommet opp i motstandsland og har en del motstand fra 4 tidligere topper mellom 46-47. For at kursen skal dra gjennom dette nivået må det tilkomme noe positivt som vi ikke kjenner til per dato.

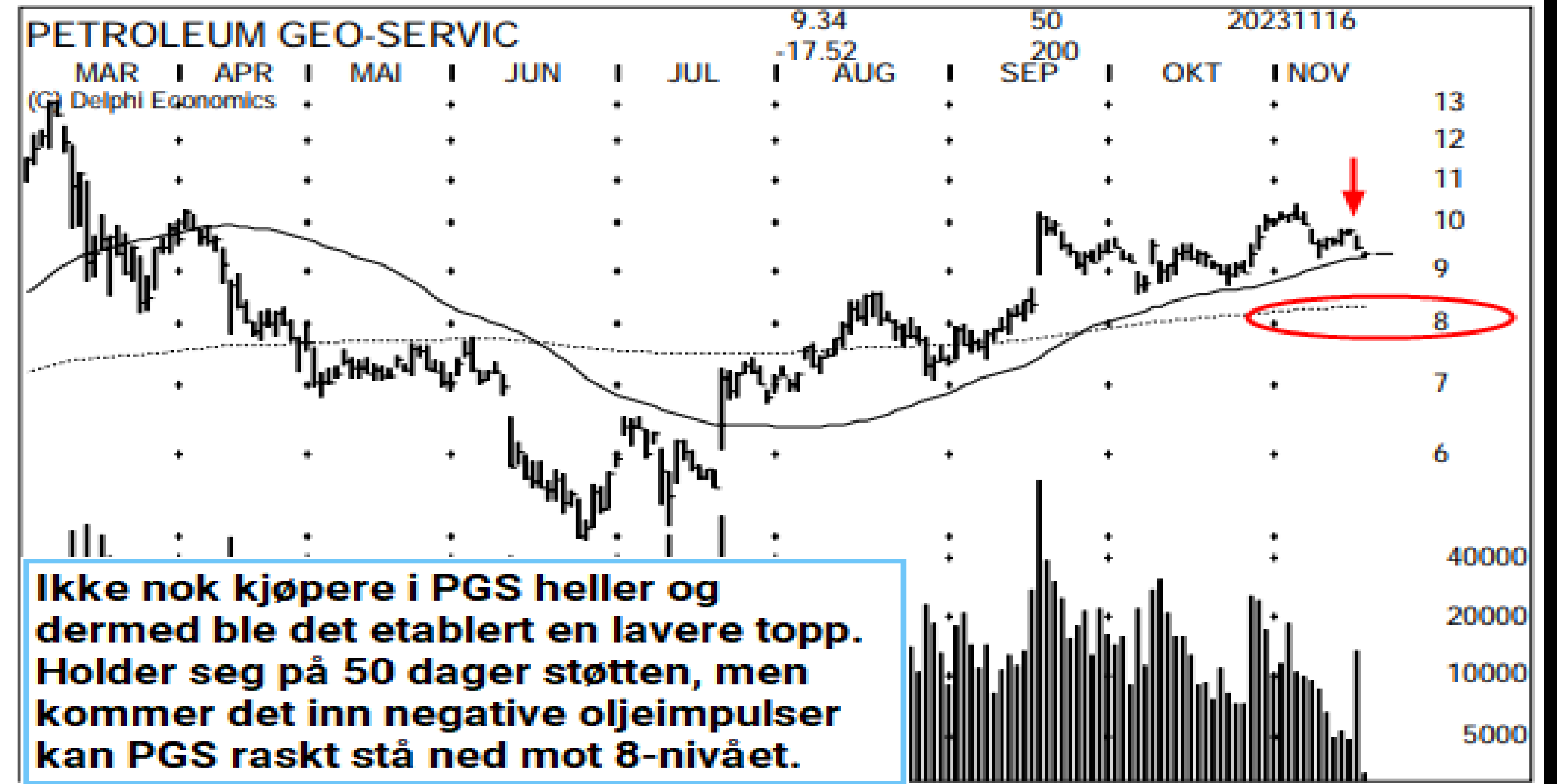

Ikke nok kjøpere i PGS heller og dermed ble det etablert en lavere topp. Holder seg på 50 dager støtten, men kommer det inn negative oljeimpulser kan PGS raskt stå ned mot 8-nivået.



TGS klarte ikke fullføre det siste kjøpsignalet, fikk en kjapp korreksjon tilbake mot 140, ny rekyll tilbake mot 150, men etablerte kun en lavere topp + falt under 50 dager støtten. Det tekniske har forverret seg og den handles innenfor en konsolideringsboks. Har ikke et teknisk setup.



Sterk akselererende oppgang mot 38 nivået, flere analyser jeg har lest indikerer 38-40 i kursmål, og oktober oppgangen brakte mange investorer inn i Vår. Det at den nå ser ut til å få en lavere topp indikerer at kjøperne er ferdige. En lavere topp betyr bare at det ikke var flere kjøpere igjen. En slik lavere topp øker risken for en korreksjon tilbake da det ikke er nok kjøpere til å holde kursen.

ØVRIGE OLJEAKSJER

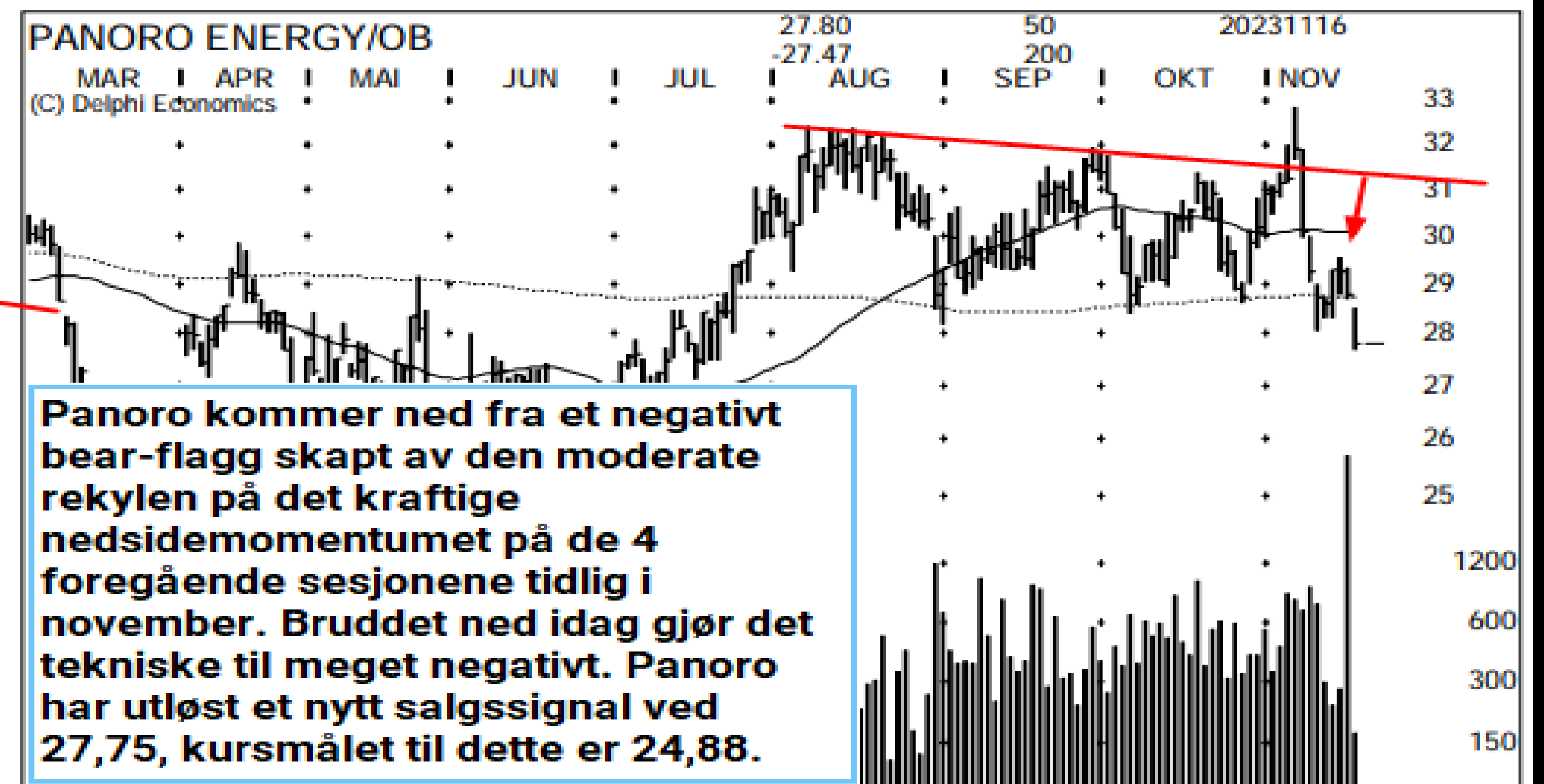
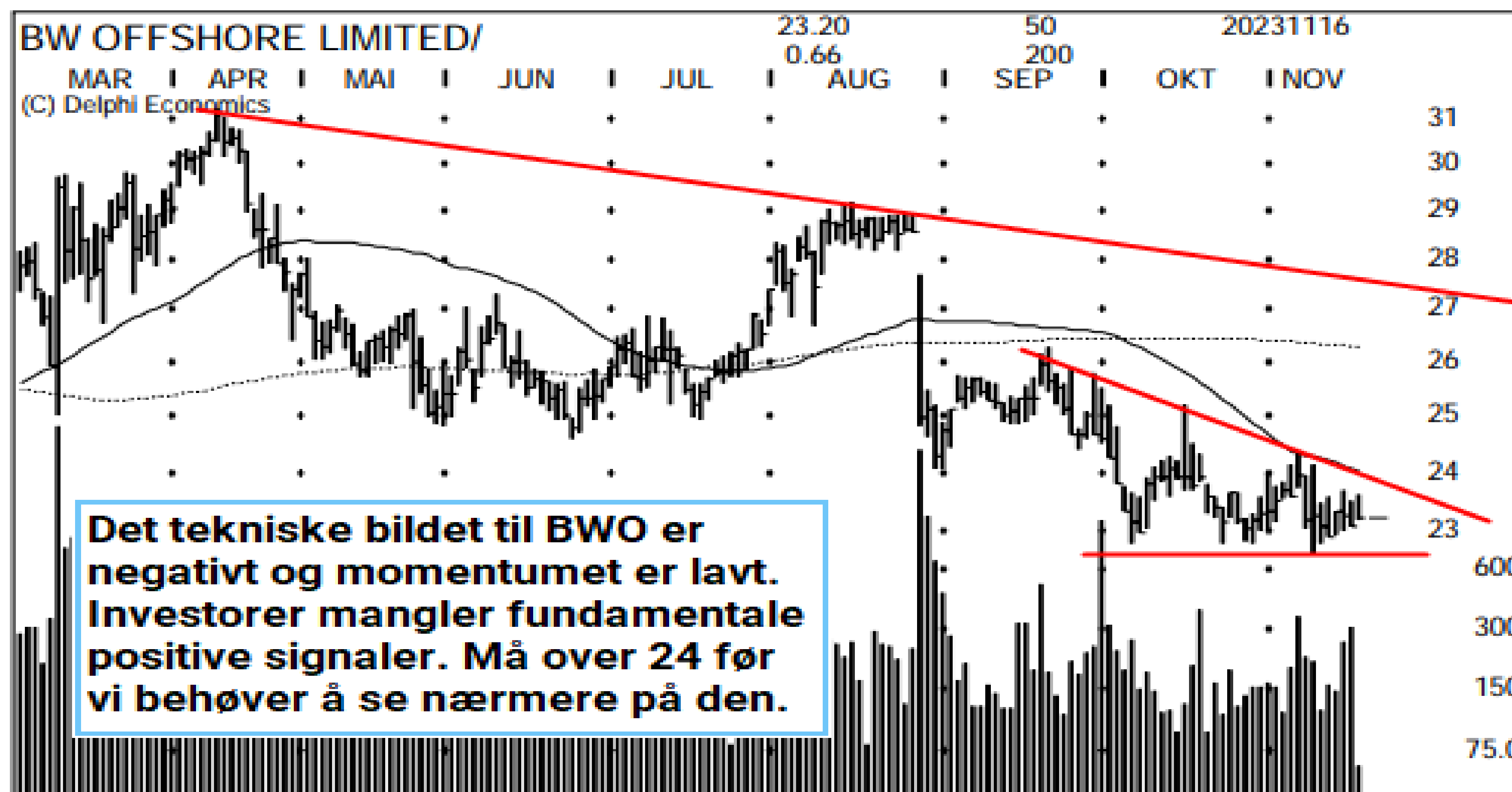
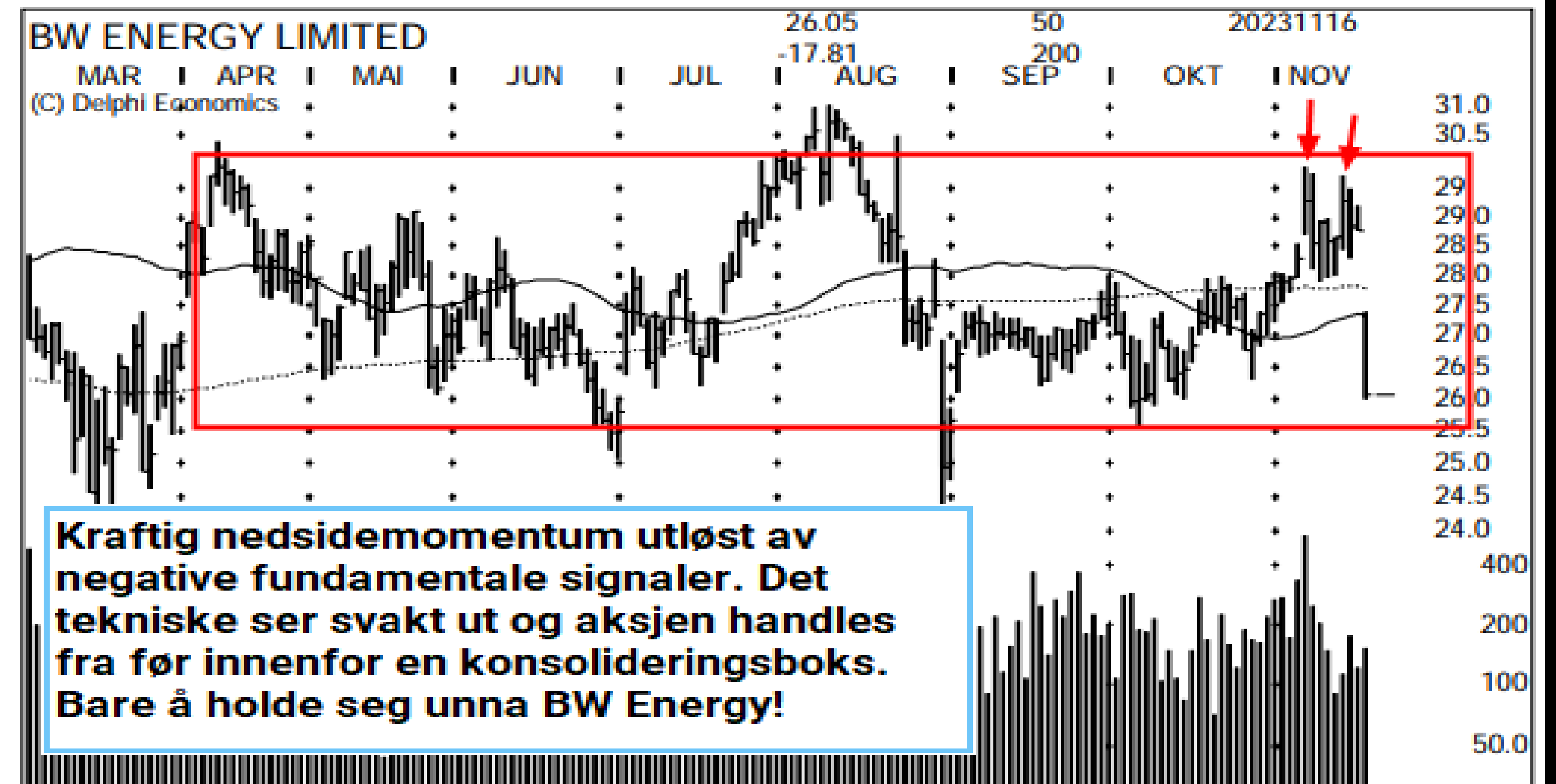

ØVRIGE OLJEAKSJER

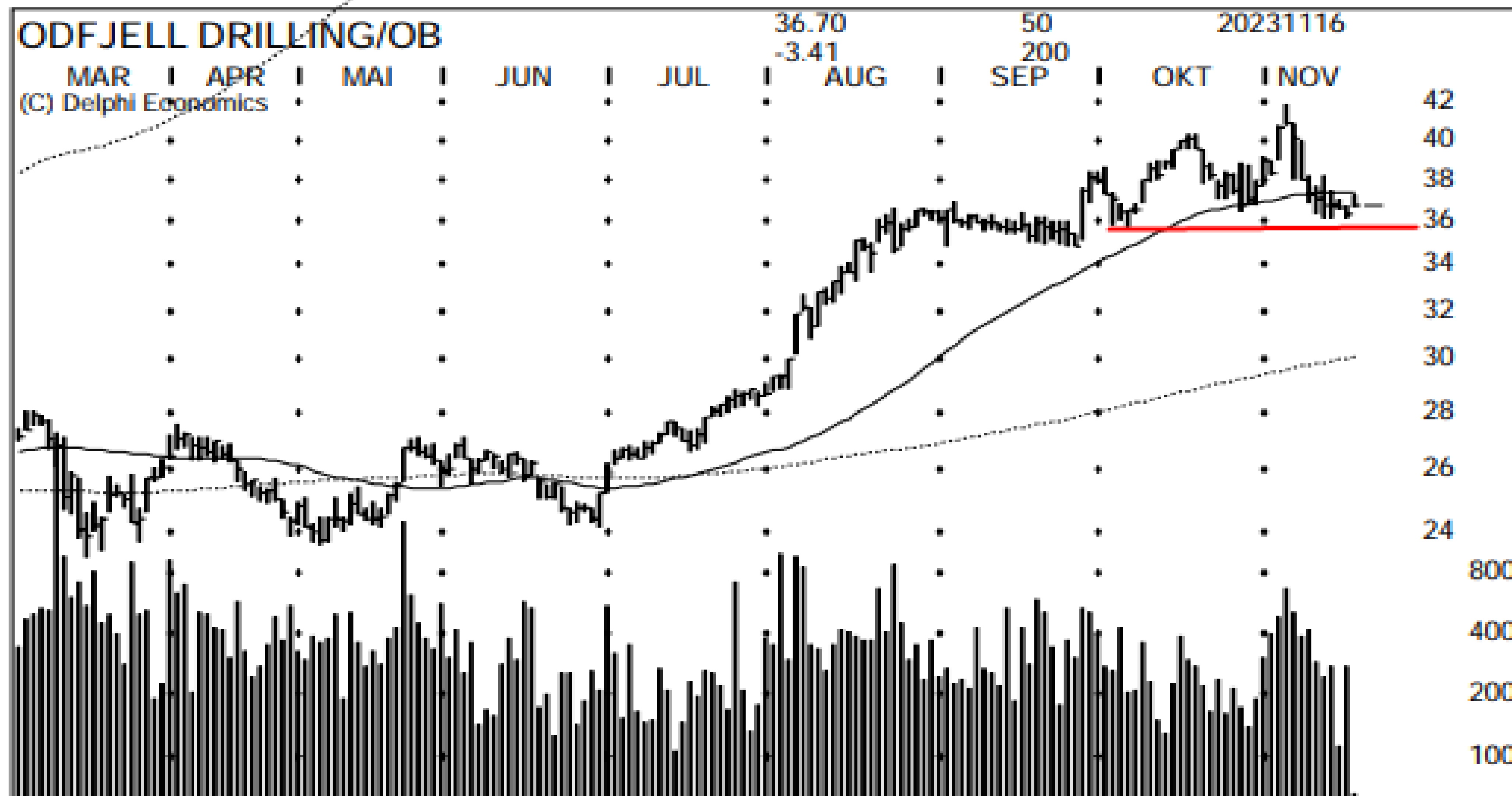
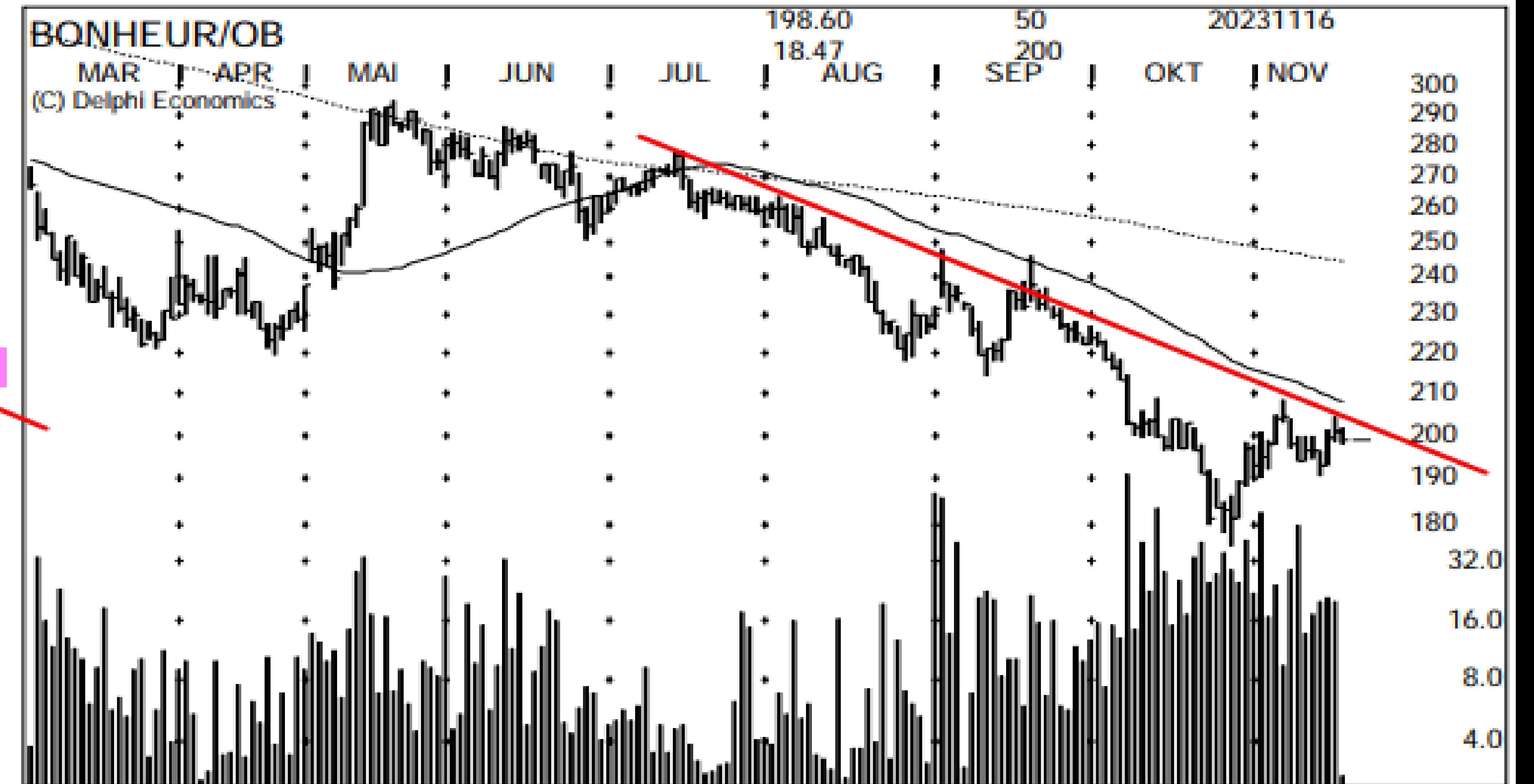
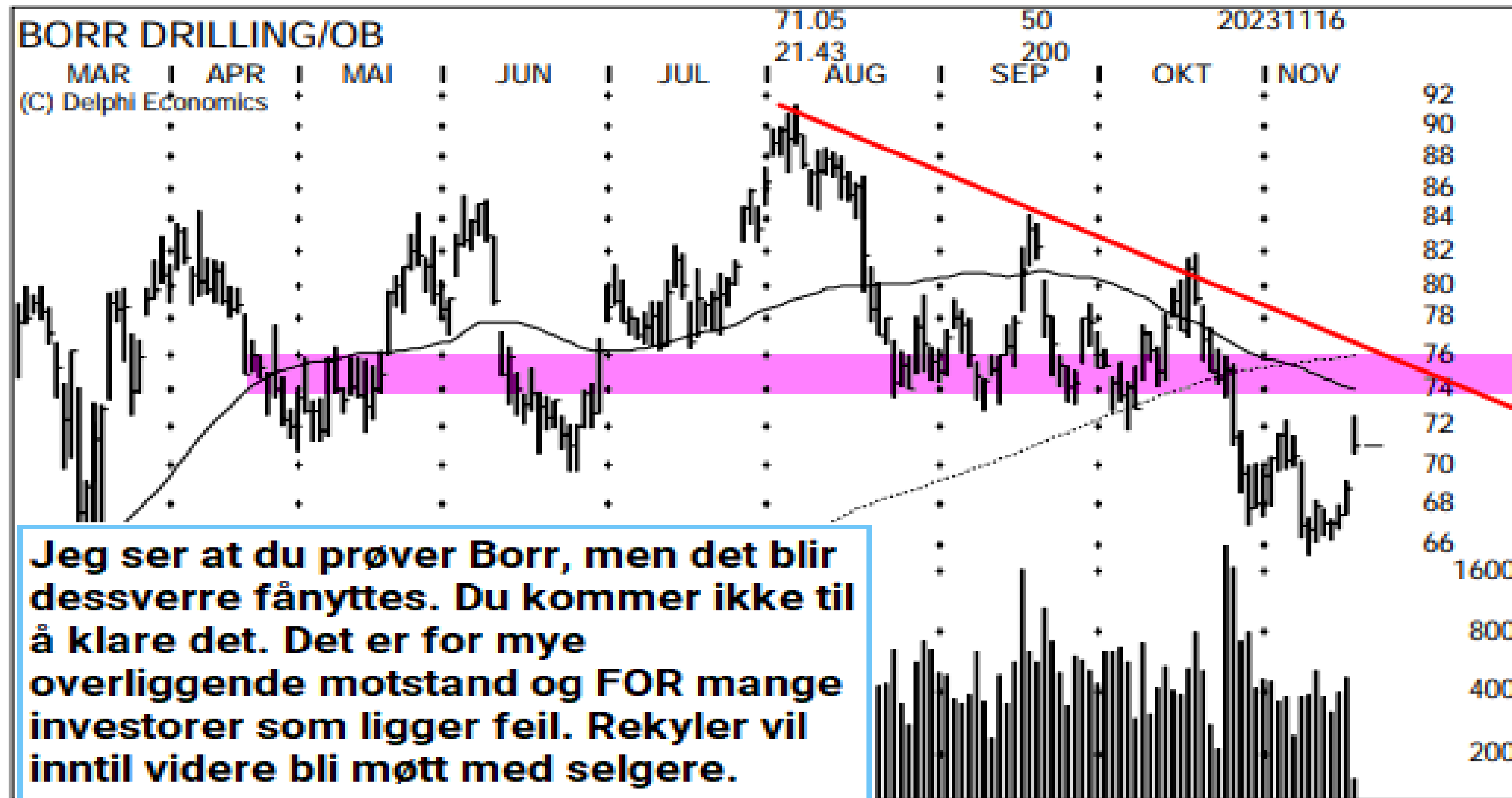

NORDIC SEMICONDUCTOR

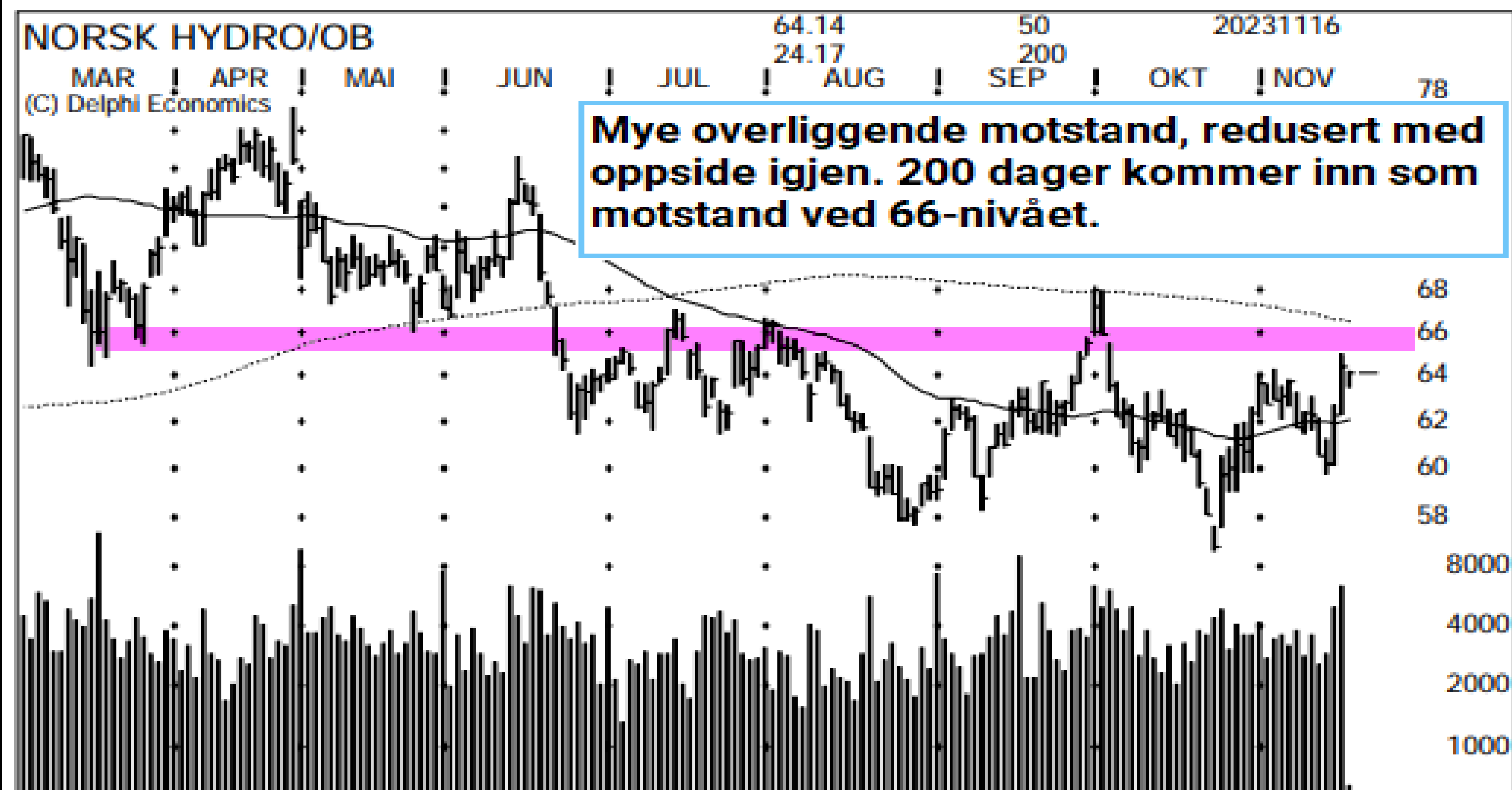
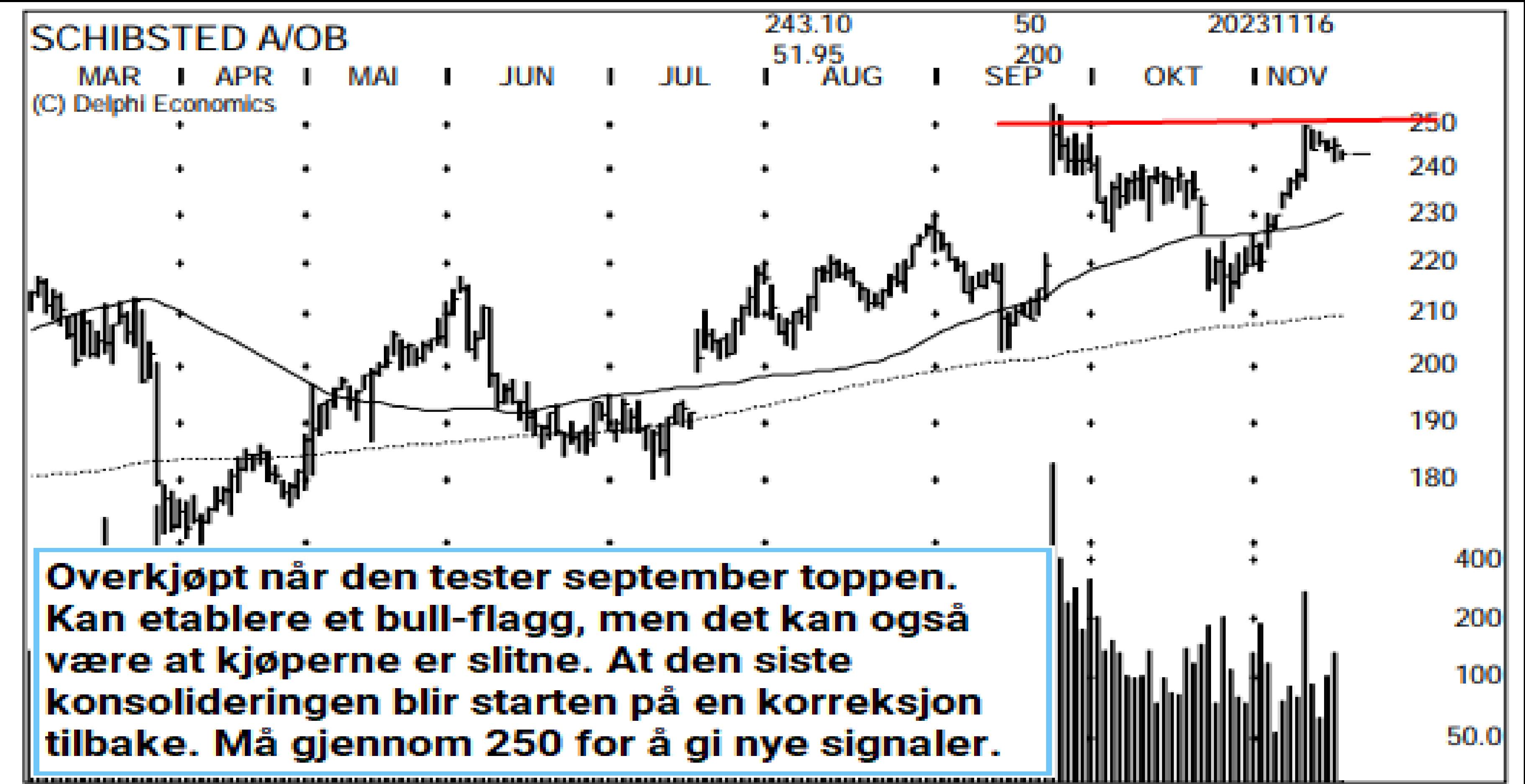
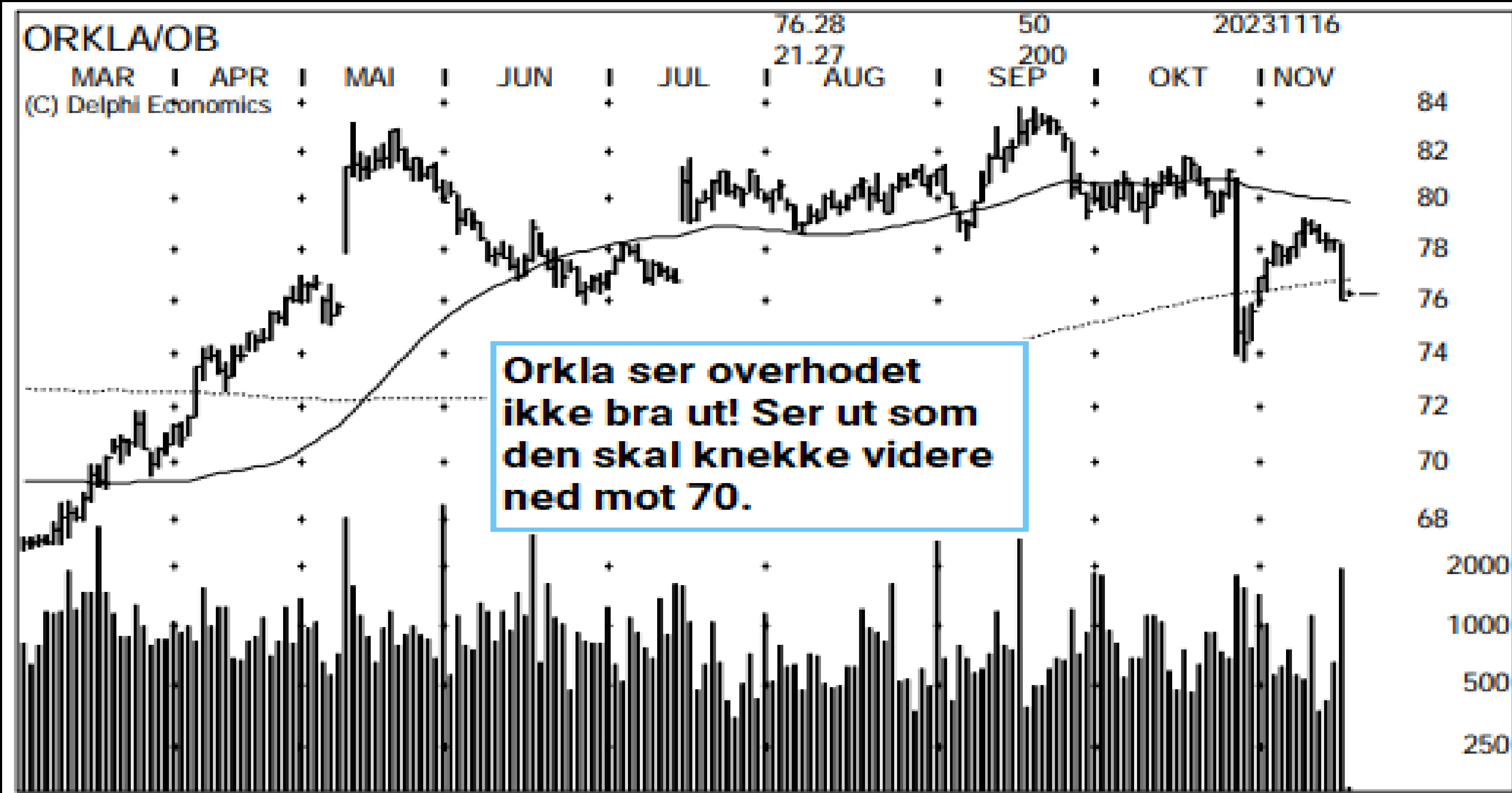

MOWI

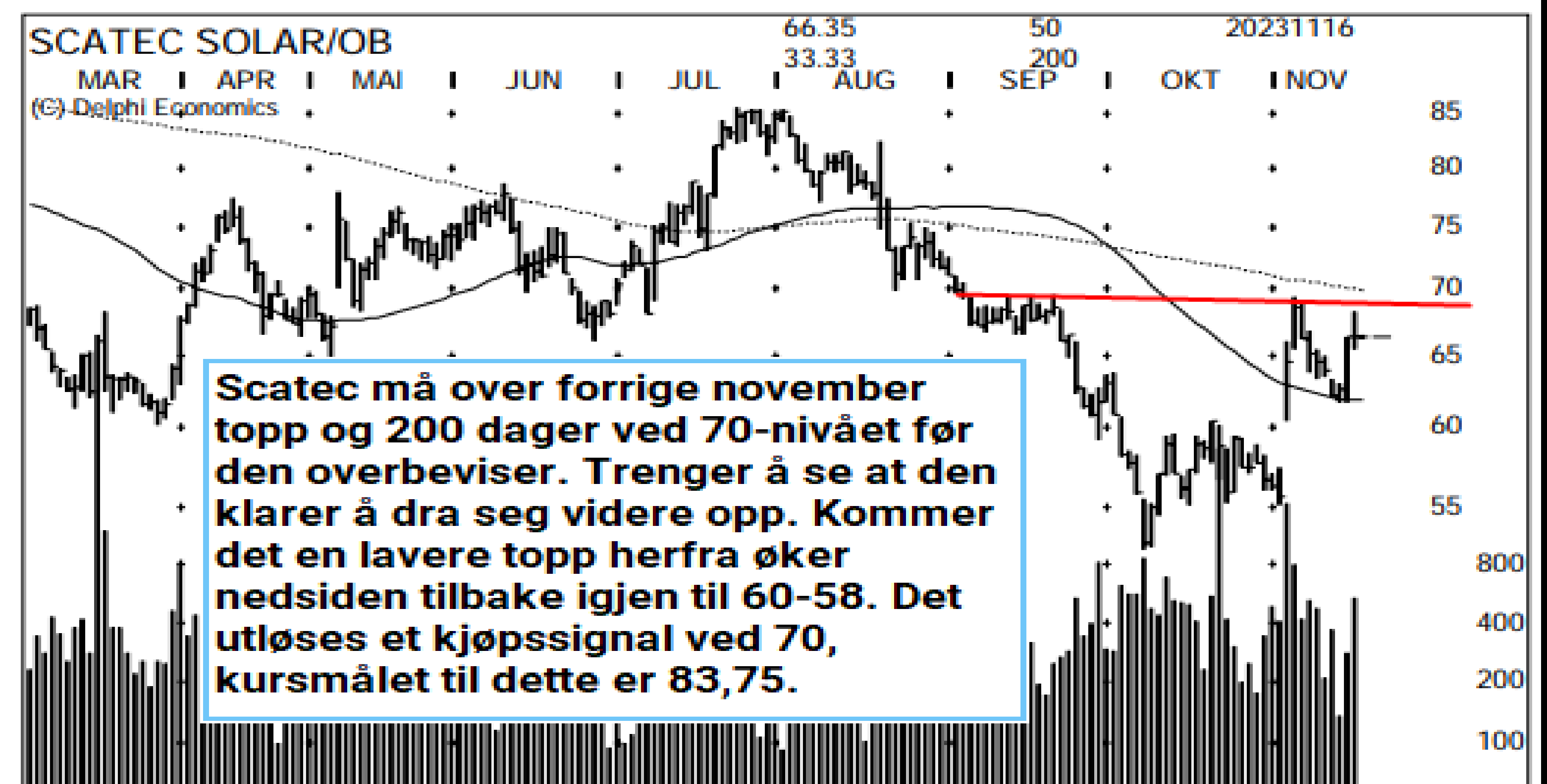

FISK

